

Relatório Situação de Emergência

Outubro/2025

112510

Sumário

1. ÁREA AFETADA.....	3
2. IMPACTO DOS EVENTOS E EXTENSÃO DOS DANOS	21
3. EVIDÊNCIAS.....	25
1. ANEXO I – Descrição e Relação dos Equipamentos Afetados.....	36
2. ANEXO II – Laudo das Condições Atmosféricas para o Evento.....	445

ÁREA AFETADA

Do dia 10 ao 18 de outubro de 2025, registrou-se no estado um evento climático severo que afetou todos os municípios de Mato Grosso do Sul.

A Figura 1 ilustra o mapa geoeletrico da concessão da EMS previsto para 2025.

Figura 1 - Mapa geoeletrico da concessão da EMS.

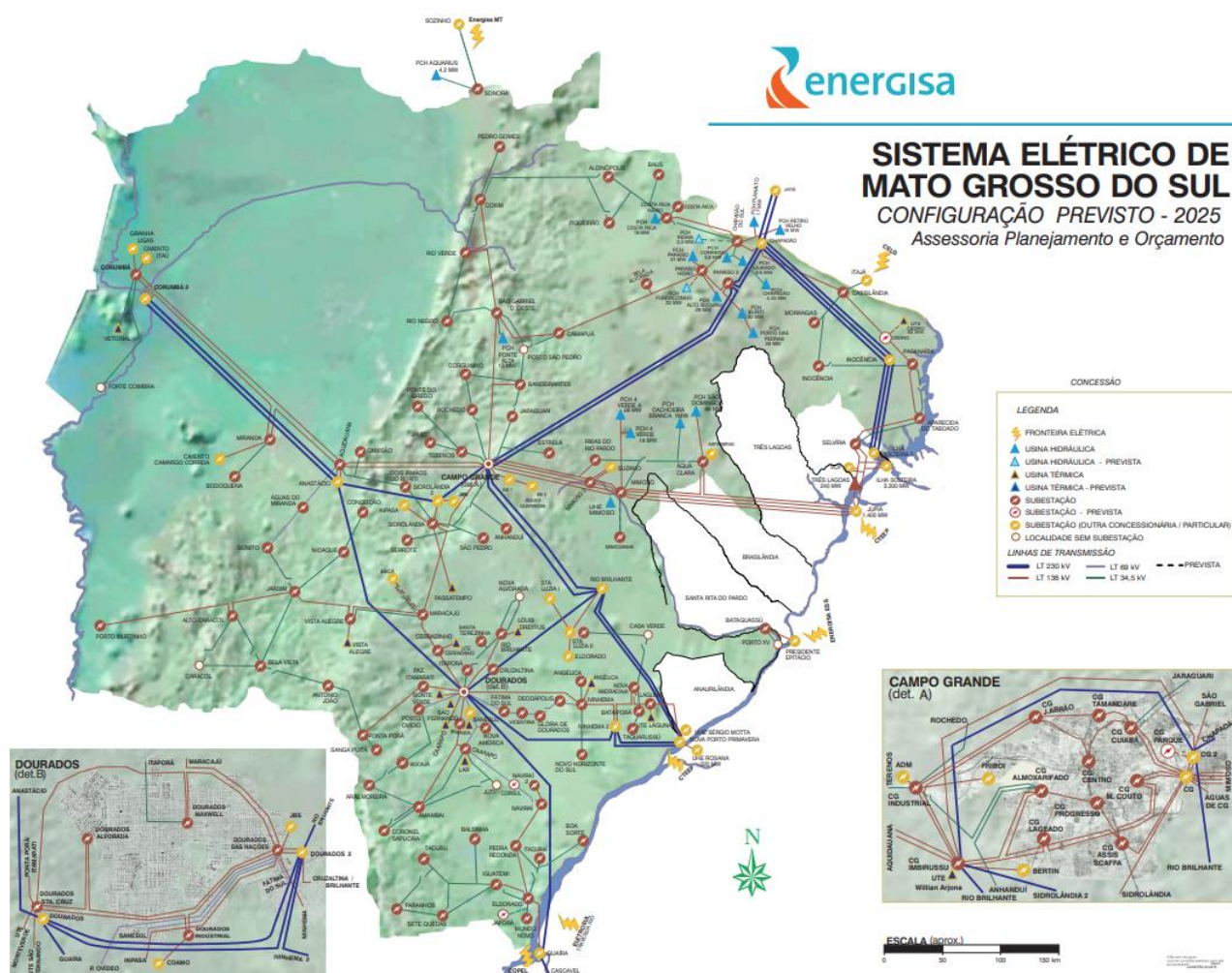

A Figura 2 ilustra, em azul, as áreas afetadas pelo evento climático.

[illegible]

Tabela 1 - Resumo dos Municípios.

Código do Evento	Municípios Afetados
112510	COSTA RICA
112510	PONTA PORA
112510	JARDIM
112510	RIO VERDE DE MATO GROSSO
112510	COXIM
112510	BODOQUENA
112510	LAGUNA CARAPA
112510	CARACOL

Código do Evento	Municípios Afetados
112510	JARAGUARI
112510	CAMPO GRANDE
112510	RIBAS DO RIO PARDO
112510	SONORA
112510	AMAMBAI
112510	SANTA RITA DO PARDO
112510	NOVA ANDRADINA
112510	RIO BRILHANTE
112510	ELDORADO
112510	BONITO
112510	DOURADOS
112510	PARAISO DAS AGUAS
112510	AQUIDAUANA
112510	TERENOS
112510	SAO GABRIEL DO OESTE
112510	ROCHEDO
112510	NOVA ALVORADA DO SUL
112510	ITAPORA
112510	PORTO MURTINHO
112510	BANDEIRANTES
112510	CASSILANDIA
112510	CAMAPUA
112510	BELA VISTA
112510	SIDROLANDIA
112510	IVINHEMA
112510	AGUA CLARA
112510	BRASILANDIA

Código do Evento	Municípios Afetados
112510	CHAPADAO DO SUL
112510	INOCENCIA
112510	CAARAPO
112510	SETE QUEDAS
112510	BATAGUASSU
112510	FIGUEIRAO
112510	BATAYPORA
112510	PARANAIBA
112510	ARAL MOREIRA
112510	APARECIDA DO TABOADO
112510	TAQUARUSSU
112510	TACURU
112510	JUTI
112510	MARACAJU
112510	NAVIRAI
112510	MIRANDA
112510	ANTONIO JOAO
112510	CORGUINHO
112510	DEODAPOLIS
112510	CORONEL SAPUCAIA
112510	NOVO HORIZONTE DO SUL
112510	ITAQUIRAI
112510	JAPORA
112510	IGUATEMI
112510	MUNDO NOVO
112510	PEDRO GOMES
112510	GLORIA DE DOURADOS

Código do Evento	Municípios Afetados
112510	LADARIO
112510	PARANHOS
112510	ANASTACIO
112510	ALCINOPOLIS
112510	ANGELICA
112510	NIOAQUE
112510	CORUMBA
112510	GUIA LOPES DA LAGUNA
112510	DOIS IRMAOS DO BURITI
112510	RIO NEGRO
112510	JATEI
112510	VICENTINA
112510	ANAUROLÂNDIA
112510	FATIMA DO SUL

A Tabela 2 apresenta o resumo dos documentos utilizados para o expurgo.

Tabela 2 - Resumo dos documentos utilizados para os expurgos.

Código do Evento	Documento	Resumo	Código COBRADE
112510	Laudo das Condições Atmosféricas para o Evento no período de 10/10/25 a 18/10/25 na Área de Atuação da Energisa - MS.	O evento que ocorreu entre 10 e 18 de outubro de 2025 na área de atuação da Energisa – MS foi causado por um sistema frontal associado a uma banda de nebulosidade atuando no estado do Mato Grosso do Sul.	1.3.1.2.0

Como resultado do evento ocorrido, seguem na tabela abaixo as subestações afetadas, completa ou parcialmente.

Tabela 3 - Subestações afetadas por situação de emergência.

Código do Evento	Subestações	Alimentador
112510	Costa Rica	CRI02
112510	Presidente Epitácio	PEP52
112510	Bonito	BON01
112510	Sanga Puitã	SPU02
112510	Jardim	JAR01
112510	Rio Verde	RVE02
112510	Amambai	AMA03
112510	Corumbá	COR04
112510	Coxim	COX03
112510	Miranda	MIR52
112510	Posto Ovídeo	POV54
112510	Alto Caracol	ACA51
112510	Jaraguari	JAG01
112510	Campo Grande Centro	CGC05
112510	Ribas do Rio Pardo	RRP02
112510	Costa Rica	CRI01
112510	Pedro Gomes	PGO01
112510	Amambai	AMA51
112510	Água Clara	ACL01
112510	Bataiporã	BAP01
112510	Nova Andradina	NAN52
112510	Rio Brilhante	RBR53
112510	Ponta Porã Estoril	PPE01
112510	Eldorado	ELD03
112510	Bonito	BON52

Código do Evento	Subestações	Alimentador
112510	Fazenda Itamarati	FIT52
112510	Dourados Alvorada	DOA06
112510	Fazenda Itamarati	FIT53
112510	Dourados Industrial	DOI06
112510	Dourados Maxwell	DOM05
112510	Bela Alvorada	BAV51
112510	Miranda	MIR51
112510	Rio Verde	RVE51
112510	Campo Grande Industrial	CGD52
112510	Bonito	BON02
112510	São Gabriel do Oeste	SGO52
112510	São Gabriel do Oeste	SGO03
112510	Ribas do Rio Pardo	RRP51
112510	Dourados Maxwell	DOM09
112510	Campo Grande Industrial	CGD53
112510	Jardim	JAR52
112510	Santa Luzia 2	SLD52
112510	Chapadão do Sul	CSU53
112510	Dourados Maxwell	DOM04
112510	Dourados Alvorada	DOA04
112510	Campo Grande Assis Scaffa	CGS09
112510	Amambai	AMA02
112510	Coxim	COX01
112510	Bela Alvorada	BAV52
112510	Rochedo	ROC01
112510	Porto Murtinho	PMU01
112510	Campo Grande Tamandaré	CGT03

Código do Evento	Subestações	Alimentador
112510	Estrela	EST01
112510	Bandeirantes	BAN53
112510	Cassilândia	CAS02
112510	Sidrolândia	SIA03
112510	Campo Grande Cuiabá	CGB03
112510	Rio Brilhante	RBR51
112510	Campo Grande Industrial	CGD03
112510	Campo Grande Industrial	CGD02
112510	Campo Grande Almoxarifado	CGA01
112510	Aquidauana	AQU05
112510	Dourados Industrial	DOI03
112510	Nova Andradina	NAN51
112510	Camapuã	CAM52
112510	Água Clara	ACL51
112510	Campo Grande Almoxarifado	CGA03
112510	Bela Vista	BVI02
112510	Terenos	TER51
112510	Sidrolândia	SIA51
112510	Bodoquena	BOD01
112510	Mimoso	MIM01
112510	Posto Ovídeo	POV52
112510	São Gabriel do Oeste	SGO51
112510	Santa Luzia 2	SLD51
112510	Campo Grande Almoxarifado	CGA12
112510	Ivinhema	IVI03
112510	Campo Grande Lageado	CGL07
112510	São Gabriel do Oeste	SGO02

Código do Evento	Subestações	Alimentador
112510	Chapadão do Sul	CSU02
112510	Bandeirantes	BAN52
112510	Jamic	JAM01
112510	Boa Sorte	BSO02
112510	Ribas do Rio Pardo	RRP01
112510	Inocência	INO01
112510	Sidrolândia	SIA52
112510	Fazenda Itamarati	FIT54
112510	Caarapó	CAA01
112510	Nova Andradina	NAN03
112510	Nova Andradina	NAN02
112510	Chapadão do Sul	CSU52
112510	Sete Quedas	SQU01
112510	Corguinho	COG01
112510	Inocência	INO02
112510	Bataguassu	BAT02
112510	Ponta Porã Estoril	PPE06
112510	Coxim	COX53
112510	Bataiporã	BAP02
112510	Bataguassu	BAT01
112510	Bela Vista	BVI51
112510	Água Clara	ACL02
112510	Paranaíba	PAR51
112510	Aquidauana	AQU03
112510	Posto Ovídeo	POV55
112510	Aquidauana	AQU04
112510	Aparecida do Taboado	ATA52

Código do Evento	Subestações	Alimentador
112510	Cassilândia	CAS01
112510	Campo Grande Cuiabá	CGB08
112510	Dourados Alvorada	DOA03
112510	Dourados Industrial	DOI05
112510	Morangas	MOG02
112510	Campo Grande Progresso	CGP12
112510	São Gabriel do Oeste	SGO04
112510	Mundo Novo	MNO02
112510	Taquarussu	TAQ01
112510	Cassilândia	CAS03
112510	Paranaíba	PAR01
112510	Iguatemi	IGU52
112510	Dourados Industrial	DOI04
112510	Nova Andradina	NAN01
112510	Campo Grande Miguel Couto	CGM01
112510	Paranaíba	PAR52
112510	Caarapó	CAA51
112510	Serrote	SET02
112510	Aparecida do Taboado	ATA04
112510	Angélica	ANG02
112510	Camapuã	CAM01
112510	Ponta Porã Estoril	PPE02
112510	Paranaíba	PAR04
112510	Naviraí	NAV05
112510	Dourados Maxwell	DOM07
112510	Campo Grande Cuiabá	CGB07
112510	Coxim	COX02

Código do Evento	Subestações	Alimentador
112510	Paranaíba	PAR02
112510	Aparecida do Taboado	ATA03
112510	Miranda	MIR02
112510	Fazenda Itamarati	FIT51
112510	Antônio João	AJO52
112510	Sidrolândia	SIA53
112510	Ponta Porã Estoril	PPE05
112510	Aquidauana	AQU51
112510	Dourados das Nações	DOD04
112510	Rio Brilhante	RBR52
112510	Bela Vista	BVI01
112510	Porto Murtinho	PMU02
112510	Terenos	TER02
112510	Nioaque	NIO01
112510	Dourados Maxwell	DOM08
112510	Deodápolis	DEO03
112510	Amambai	AMA52
112510	Coronel Sapucaia	CSA01
112510	Amambai	AMA54
112510	Jardim	JAR02
112510	Naviraí	NAV04
112510	Caarapó	CAA02
112510	Campo Grande Lageado	CGL09
112510	Novo Horizonte do Sul	NHS01
112510	Tacurú	TAC01
112510	Dourados Maxwell	DOM03
112510	PCH Costa Rica	CRH51

Código do Evento	Subestações	Alimentador
112510	Naviraí	NAV02
112510	Caarapó	CAA52
112510	Chapadão do Sul	CSU51
112510	Itaquiraí	ITQ02
112510	Iguatemi	IGU51
112510	Boa Sorte	BSO01
112510	Deodápolis	DEO01
112510	Iguatemi	IGU53
112510	Vicentina	VIC02
112510	Camapuã	CAM51
112510	Itaquiraí	ITQ01
112510	Campo Grande Lageado	CGL04
112510		PRE51
112510	Eldorado	ELD52
112510	Eldorado	ELD02
112510	Naviraí	NAV03
112510	Figueirão	FIG01
112510	Amambai	AMA01
112510	Ivinhema	IVI01
112510	Morangas	MOG01
112510	Sonora	SON01
112510	Nioaque	NIO02
112510	Ponte do Grego	PGR02
112510	Campo Grande Assis Scaffa	CGS07
112510	Maracajú	MAR51
112510	Campo Grande Lageado	CGL01
112510	Bandeirantes	BAN51

Código do Evento	Subestações	Alimentador
112510	Estrela	EST02
112510	Glória de Dourados	GDO02
112510	Camapuã	CAM02
112510	Rio Brilhante	RBR03
112510	Antônio João	AJO51
112510	Chapadão do Sul	CSU01
112510	Glória de Dourados	GDO01
112510	Aparecida do Taboado	ATA51
112510	Ivinhema	IVI52
112510	Bonito	BON51
112510	Campo Grande Cuiabá	CGB11
112510	Iguatemi	IGU01
112510	Campo Grande Miguel Couto	CGM02
112510	Corumbá	COR53
112510	Terenos	TER01
112510	Coxim	COX04
112510	Serrote	SET01
112510	Campo Grande Progresso	CGP01
112510	Dourados Alvorada	DOA07
112510	Sete Quedas	SQU51
112510	Rio Verde	RVE01
112510	Campo Grande Cuiabá	CGB12
112510	Naviraí	NAV06
112510	Posto Ovídeo	POV51
112510	Eldorado	ELD53
112510	Campo Grande Industrial	CGD54
112510	Jardim	JAR53

Código do Evento	Subestações	Alimentador
112510	Maracajú	MAR53
112510	Maracajú	MAR52
112510	Aquidauana	AQU06
112510	Aquidauana	AQU02
112510	Aral Moreira	AMO01
112510	Campo Grande Assis Scaffa	CGS08
112510	Campo Grande Lageado	CGL08
112510	Campo Grande Cuiabá	CGB02
112510	Campo Grande Miguel Couto	CGM12
112510	Campo Grande José Abrão	CGJ02
112510	Alcinópolis	ALC01
112510	Itaporã	ITA01
112510	Dourados Alvorada	DOA01
112510	Angélica	ANG01
112510	Rio Brilhante	RBR01
112510	Maracajú	MAR01
112510	Campo Grande Cuiabá	CGB04
112510	Rio Negro	RNE01
112510	Campo Grande Lageado	CGL02
112510	Campo Grande Assis Scaffa	CGS02
112510	Sonora	SON02
112510	Mundo Novo	MNO01
112510	Campo Grande Assis Scaffa	CGS04
112510	Campo Grande Cuiabá	CGB01
112510	Coxim	COX51
112510	Sidrolândia	SIA01
112510	Aquidauana	AQU01

Código do Evento	Subestações	Alimentador
112510	Nova América	NAM01
112510	Campo Grande Centro	CGC02
112510	Maracajú	MAR02
112510	Campo Grande José Abrão	CGJ03
112510	Dourados Industrial	DOI01
112510	Ponta Porã Estoril	PPE03
112510	Rio Brilhante	RBR02
112510	Campo Grande Miguel Couto	CGM16
112510	Campo Grande Almoxarifado	CGA09
112510	Vista Alegre	VAG52
112510	Nova América	NAM02
112510	Jardim	JAR03
112510	Itaporã	ITA52
112510	Cruzaltina	CRU01
112510	Anhanduí	ANH01
112510	Campo Grande José Abrão	CGJ01
112510	Campo Grande Cuiabá	CGB09
112510	Mimosinha	MIS01
112510	Eldorado	ELD01
112510	Vista Alegre	VAG54
112510	Conceição	CON01
112510	Campo Grande Progresso	CGP08
112510	Campo Grande José Abrão	CGJ05
112510	Nioaque	NIO51
112510	Jardim	JAR04
112510	Campo Grande Assis Scaffa	CGS10
112510	Paranaíba	PAR05

Código do Evento	Subestações	Alimentador
112510	Ponta Porã Estoril	PPE54
112510	Campo Grande Assis Scaffa	CGS05
112510	Vista Alegre	VAG53
112510	Corumbá	COR01
112510	Alto Caracol	ACA52
112510	Campo Grande Miguel Couto	CGM11
112510	Corumbá	COR09
112510	Ivinhema	IVI02
112510	Fátima do Sul	FSU02
112510	Antônio João	AJO01
112510	Balsinha	BAL01
112510	Bodoquena	BOD51
112510	Bocajá	BOC01
112510	Dourados Maxwell	DOM01
112510	São Pedro	SPE01
112510	Naviraí	NAV01
112510	Águas do Miranda	AMI02
112510	Paranaíba	PAR03
112510	Dourados Maxwell	DOM51
112510	Fazenda Itamarati	FIT55
112510	Terenos	TER52
112510	Campo Grande Almoxarifado	CGA10
112510	Ponte do Grego	PGR01
112510	Campo Grande Progresso	CGP11
112510	Coxim	COX52
112510	Rio Verde	RVE52
112510	Campo Grande Almoxarifado	CGA11

Código do Evento	Subestações	Alimentador
112510	Aral Moreira	AMO02
112510	Campo Grande Miguel Couto	CGM07
112510	Ponta Porã Estoril	PPE55
112510	Corumbá	COR08
112510	São Pedro	SPE02
112510	Campo Grande Almoxarifado	CGA51
112510	Ponta Porã Estoril	PPE04
112510	Maracajú	MAR03
112510	Campo Grande Cuiabá	CGB06
112510	Dourados Alvorada	DOA05
112510	Campo Grande Lageado	CGL03
112510	Vicentina	VIC01
112510	Campo Grande Centro	CGC13
112510	Miranda	MIR01
112510	Campo Grande Miguel Couto	CGM13
112510	Campo Grande Tamandaré	CGT02
112510	PCH Costa Rica	CRH52
112510	Águas do Miranda	AMI01
112510	Campo Grande Miguel Couto	CGM03
112510	Campo Grande Almoxarifado	CGA07
112510	Dourados Maxwell	DOM06
112510	Dourados das Nações	DOD05
112510	Fátima do Sul	FSU01
112510	Vista Alegre	VAG51
112510	Corumbá	COR07
112510	Cruzaltina	CRU02
112510	Posto Ovídeo	POV53

Código do Evento	Subestações	Alimentador
112510	Dourados das Nações	DOD02
112510	Ponta Porã Estoril	PPE52
112510	Balsinha	BAL02
112510	São Gabriel do Oeste	SGO01
112510	Camisão	CMS01
112510	Bandeirantes	BAN01
112510	Dourados Maxwell	DOM02
112510	Campo Grande Assis Scaffa	CGS03
112510	Campo Grande Assis Scaffa	CGS06
112510	Campo Grande Almoxarifado	CGA04
112510	Campo Grande Industrial	CGD01
112510	Campo Grande Tamandaré	CGT05
112510	Campo Grande José Abrão	CGJ07
112510	Campo Grande Centro	CGC03
112510	Campo Grande Miguel Couto	CGM08
112510	Campo Grande Progresso	CGP05
112510	Baús	BAU01
112510	Angélica	ANG51
112510	Ivinhema	IVI51
112510	Campo Grande Almoxarifado	CGA08
112510	Aparecida do Taboado	ATA02
112510	Campo Grande Lageado	CGL06
112510	Campo Grande Almoxarifado	CGA05
112510	Alto Caracol	ACA53
112510	Campo Grande Assis Scaffa	CGS01
112510	Dourados das Nações	DOD03
112510	Cassilândia	CAS52

Código do Evento	Subestações	Alimentador
112510	Campo Grande Cuiabá	CGB05
112510	Campo Grande Tamandaré	CGT04
112510	Corumbá	COR51
112510	Corumbá	COR03
112510	Jardim	JAR54
112510	Corumbá	COR05
112510	Campo Grande Miguel Couto	CGM17
112510	Sidrolândia	SIA02

IMPACTO DOS EVENTOS E EXTENSÃO DOS DANOS

As condições climáticas adversas que permearam a área de concessão da Energisa Mato Grosso do Sul resultaram em extensos danos a rede de distribuição, entre os quais foram registrados:

- Recomposição automática do sistema (Self-Healing);
- Reparo de cabos partidos;
- Retirada de galhos de árvores e demais objetos estranhos da rede;
- Retirada e substituição de postes quebrados ou tombados;
- Retirada e substituição de transformadores MT/BT queimados e avariados;
- Reparo de chaves fusíveis danificadas;
- Substituição de elos queimados;
- Substituição e reparo de para-raios;
- Reparo e substituição de cruzetas;
- Reparo e substituição de isoladores;
- Reparo em ramais de ligação;
- Reaperto e substituição de conexões;
- Reparo e substituição de jumpers e;
- Reparo em religadores.

A Tabela 4 apresenta um resumo quantitativo do impacto do evento no sistema elétrico conforme a classe e causa das ordens associadas.

Tabela 4 – Impacto dos eventos no sistema elétrico.

Código do Evento	Descrição da Classe	Descrição da Causa	Quantidade
112510	1275-(D)-Meio Ambiente	1277-Árvore Na Rede	183
112510	1275-(D)-Meio Ambiente	1279-Descarga Atmosférica	1.273
112510	1275-(D)-Meio Ambiente	1281-Eucalipto Na Rede	12
112510	1275-(D)-Meio Ambiente	1282-Frio	1
112510	1275-(D)-Meio Ambiente	1284-Ninho Na Rede	13
112510	1275-(D)-Meio Ambiente	1287-Ventos Fortes	2.002

A descrição detalhada desses equipamentos e sua importância para o sistema de distribuição podem ser encontrados no Anexo I.

A Tabela 5 contém a data da primeira interrupção e da última restauração para o evento caracterizado como situação de emergência.

Tabela 5 – Data e hora do início da primeira interrupção e término da última interrupção.

Código do Evento	Data e hora do início da primeira interrupção	Data e hora do término da última interrupção
112510	10/10/2025 08:01:54	22/10/2025 17:30:00

A quantidade de clientes afetados e o volume de interrupções para o evento pode ser encontrada na Tabela 6.

Tabela 6 – Clientes afetados.

Código do Evento	Clientes afetados	Quantidade de interrupções
112510	215.530	378.454

A quantidade de clientes afetados corresponde ao número de clientes distintos que tiveram pelo menos uma interrupção no período considerado. A quantidade de interrupções corresponde ao somatório de interrupções dos clientes afetados.

A duração média de interrupção encontra-se na Tabela 7, assim como o tempo de restabelecimento da falta de energia de maior duração para o evento.

Tabela 7 – Duração média e mais longa das interrupções.

Código do Evento	Duração média das interrupções (min)	Interrupção mais longa (min)
112510	543,60	7.627,18

A duração média das interrupções corresponde à média das interrupções de cada consumidor afetado durante o evento. A interrupção mais longa corresponde a duração máxima de interrupção ocorrida durante o evento.

Constatou-se no evento climático a ultrapassagem do limite do indicador CHI (consumidor hora interrompido).

O limite é calculado conforme a equação a seguir:

$$2.612. N^{0,35}$$

onde:

N – Número de unidades consumidoras faturadas e atendidas em BT ou MT do mês de outubro do ano anterior ao período de apuração.

Para a EMS, tem-se 1.122.323 faturados e atendidos em BT ou MT no mês de outubro de 2024. Portanto, o limite de CHI para 2025 é **342.384,76**.

$$\begin{aligned} \text{Limite de CHI} &= 2.612. N^{0,35} \\ \text{Limite de CHI} &= 2.612 \times 1.122.323^{0,35} \\ \text{Limite de CHI} &= 342.384,76 \end{aligned}$$

Tabela 8, encontra-se o somatório das interrupções, em hora e décimo de hora.

Tabela 8 – Consumidor Hora Interrompido (CHI) do evento

Código do Evento	Consumidor hora interrompido
112510	963.972,20

Na Tabela 9, encontram-se as quantidades de efetivos de equipes disponibilizadas durante os dias do evento.

Tabela 9 – Efetivo de equipes.

Código do Evento	Efetivo médio durante os dias dos eventos	Efetivo no dia mais crítico dos eventos
112510	299	360

Na Tabela 10, encontram-se os tempos de atendimento realizados durante o evento.

Tabela 10 – Tempos de atendimento.

Código do Evento	Tempo médio de preparo	Tempo médio de deslocamento	Tempo médio de execução	Tempo médio de atendimento
112510	583,96	47,22	76,60	707,68

EVIDÊNCIAS

Inmet emite alerta laranja e amarelo para chuvas intensas em todas as regiões de MS

Por Redação Enfoque MS - 17:20 - 11/10/2025

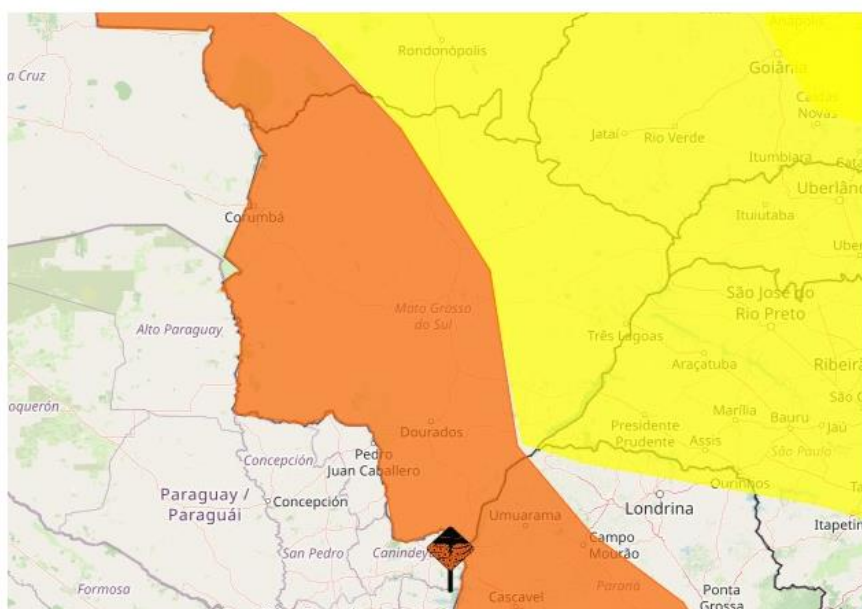
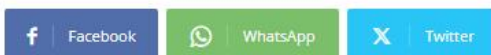

(Foto: Reprodução/Inmet)

O Instituto Nacional de Meteorologia (Inmet) emitiu, neste sábado (11), um alerta de perigo potencial de chuvas intensas para todas as cidades de Mato Grosso do Sul. Segundo o instituto, as condições climáticas devem se estender até segunda-feira (13), afetando todo o Estado, especialmente durante o período da noite do feriado de criação do Estado.

O alerta laranja, que indica maior perigo, abrange municípios das regiões sul, central e oeste, onde há previsão de chuvas entre 30 e 60 mm por hora ou 50 a 100 mm por dia, ventos de 60 a 100 km/h e possibilidade de granizo. Nesses locais, há risco de corte de energia elétrica, queda de árvores, alagamentos e estragos em plantações.

O alerta amarelo, de menor intensidade, atinge os municípios da região leste, indicando chuvas de 20 a 30 mm por hora ou 50 mm por dia, com ventos de 40 a 60 km/h.

Entre os 50 municípios sob alerta laranja, estão: Amambai, Anastácio, Angélica, Antônio João, Aquidauana, Aral Moreira, Bandeirantes, Batayporã, Bela Vista, Bodoquena, Bonito, Caarapó, Camapuã, Campo Grande, Caracol, Corguinho, Coronel Sapucaia, Corumbá, Coxim, Deodápolis, Dois Irmãos do Buriti, Douradina, Dourados, Eldorado, Fátima do Sul, Glória de Dourados, Guia Lopes da Laguna, Iguatemi, Itaporã, Itaquiraí, Ivinhema, Japorã, Jaraguari, Jardim, Jateí, Juti, Ladário, Laguna Carapã, Maracaju, Miranda, Mundo Novo, Naviraí, Nioaque, Nova Alvorada do Sul, Nova Andradina, Novo Horizonte do Sul, Paranhos, Ponta Porã, Porto Murtinho e Ribas do Rio Pardo.

Outro alerta

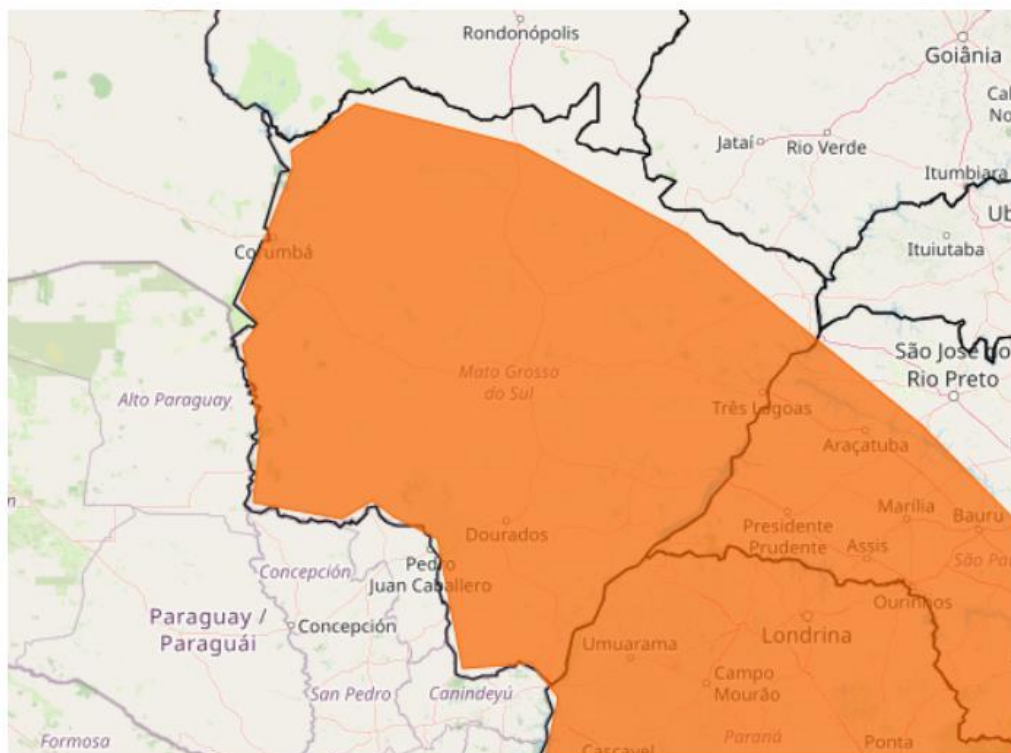

Segundo o Inmet, uma frente fria associada a um ciclone extratropical deve chegar ao Estado no domingo (12), combinada com o calor e a umidade, intensificando o risco de tempestades.

O Inmet alerta que, em caso de rajadas de vento, as pessoas não devem se abrigar em árvores nem estacionar veículos próximos a torres de transmissão, devido ao risco de descargas elétricas e queda de galhos.

O órgão reforça que moradores de áreas mais vulneráveis fiquem atentos às mudanças climáticas e, em casos de emergência, acionem a Defesa Civil pelo número 199 ou o Corpo de Bombeiros pelo 193.

Fonte: <https://www.enfoquems.com.br/inmet-emite-alerta-laranja-e-amarelo-para-chuvas-intensas-em-todas-as-regioes-de-ms/>

VÍDEO: tempestade deixa céu escuro durante o dia e causa alagamentos em Campo Grande

As avenidas Coronel Antonino e Cônsul Assaf Trad chegaram a ficar completamente cobertas pela água e o trânsito congestionado.

Por **Débora Ricalde**, g1 MS

13/10/2025 19h06 · Atualizado há 2 meses

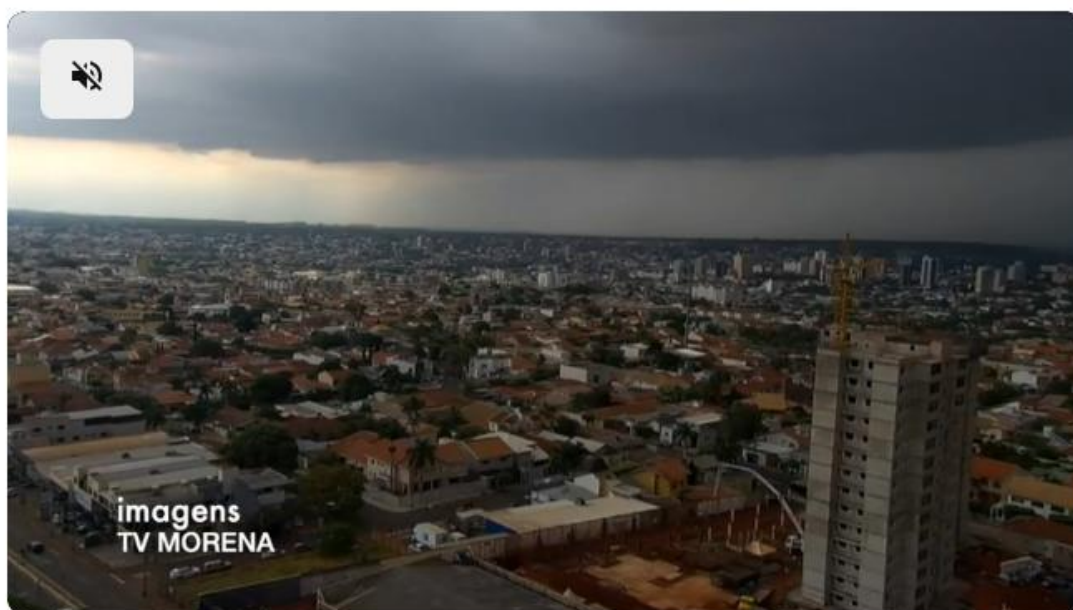

Tempestade deixa céu escuro durante o dia em Campo Grande

Uma tempestade escureceu o céu de **Campo Grande** na tarde desta segunda-feira (13). A chuva intensa alagou trechos das avenidas Coronel Antonino e Cônsul Assaf Trad, provocando congestionamentos.

Imagens da torre da TV Morena registraram o momento em que a tempestade se aproximava da cidade. **Veja o vídeo acima.**

Na região norte da capital, a chuva tomou conta das ruas e provocou enxurradas. Em frente ao Cemitério do Cruzeiro, na Avenida Cônsul Assaf Trad, o alagamento formou longas filas de carros, que esperavam para atravessar o trecho.

O volume da chuva também fez o Córrego Segredo transbordar na ponte da Rua Veridiana, perto do cruzamento com a Rua Tenente Tenesse, na Mata do Segredo.

Fonte: <https://g1.globo.com/ms/mato-grosso-do-sul/noticia/2025/10/13/video-tempestade-deixa-ceu-escuro-durante-o-dia-e-caoa-alagamentos-em-campo-grande.ghtml>

Inmet: chuva de 100 mm e granizo podem causar estragos em cidades de MS

 Publicado por Celsoveiga | 17/10/2025



O Inmet renovou três avisos de tempestade para **Mato Grosso do Sul** entre sexta-feira (17) e sábado (18). Cerca de 29 cidades estão no aviso vermelho, de grande perigo, para chuvas de 100 milímetros, ventos acima de 100 km/h e queda de granizo.

 **Clique aqui para seguir o Jornal Midiamax no Instagram**

No aviso laranja, que indica grau de severidade de perigo, pode chover entre 30 e 60 milímetros ao dia, acompanhado de ventos de 60 a 100 km/h, além de queda de granizo. Cerca de 50 cidades devem registrar a condição meteorológica, entre elas: Campo Grande, Porto Murtinho, Dourados, Ivinhema, Batayporã e Ponta Porã.

Já a região sul do Estado deve registrar tempestade de grande perigo. Entre as 20h desta sexta e as 10h de sábado, o volume de chuva pode ultrapassar 60 milímetros por hora ou ficar acima de 100 milímetros ao dia, com ventos superiores a 100 km/h e granizo.

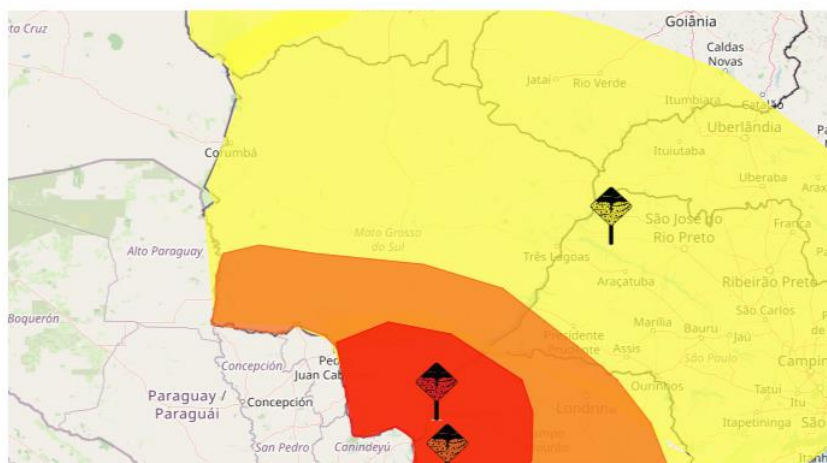

Avisos de tempestades desta sexta-feira (Reprodução, Inmet)

Chuvas intensas

Logo, há grande risco de danos em edificações, corte de energia elétrica, estragos em plantações, queda de árvores, alagamentos e transtornos no transporte rodoviário.

O aviso indica que todos os 79 municípios de Mato Grosso do Sul podem registrar tempestade nas próximas 24h. Na faixa amarela, que indica perigo potencial, pode chover acima de 50 mm ao dia, com ventos de 40 a 60 km/h.

O **Cemtec** (Centro de Monitoramento do Tempo e do Clima) explica que essa condição meteorológica está associada ao avanço de uma frente fria, combinada ao intenso transporte de calor e umidade. Além disso, a presença de áreas de baixa pressão atmosférica e o deslocamento de cavados favorecem a formação de instabilidades sobre o Estado.

Fonte: <https://www.oliberalnews.com.br/2025/10/17/inmet-chuva-de-100-mm-e-granizo-podem-causar-estragos-em-cidades-de-ms/>

DEMAIS EVIDÊNCIAS

Data	Título	Veículo	Link
11/10/2025	Inmet emite alerta laranja e amarelo para chuvas intensas em todas as regiões de MS	EnfoqueMS	https://www.enfoquems.com.br/inmet-emite-alerta-laranja-e-amarelo-para-chuvas-intensas-em-todas-as-regioes-de-ms/
11/10/2025	Inmet aumenta grau de severidade para alerta de tempestade em Dourados	Diário de Itaporã	https://www.diarioitapora.com.br/noticias/brasil/inmet-aumenta-grau-de-severidade-para-alerta-de-tempestade-em-dourados/
11/10/2025	Inmet MS entra em alerta para tempestades ventos de até 100 kmh e granizo	Folha De Dourados	https://www.folhadedourados.com.br/inmet-ms-entra-em-alerta-para-tempestades-ventos-de-ate-100-km-h-e-granizo/
12/10/2025	INMET emite alerta laranja de tempestade com ventos de até 100 kmh em Campo Grande e região até segunda-feira 13	O Tempo	https://www.otempo.com.br/tempo/2025/10/12/inmet-emite-alerta-laranja-de-tempestade-com-ventos-de-ate-100-kmh-em-campo-grande-e-regiao-ate-segunda-feira-13
12/10/2025	INMET emite alerta laranja de tempestade com ventos de até 100 kmh em Dourados e região até segunda-feira 13	O Tempo	https://www.otempo.com.br/tempo/2025/10/12/inmet-emite-alerta-laranja-de-tempestade-com-ventos-de-ate-100-kmh-em-dourados-e-regiao-ate-segunda-feira-13
12/10/2025	Chuva ventos fortes e raios marcam o Dia das Crianças em MS alerta Inmet	Central Sul News	https://csn1.com.br/noticias/chuva-ventos-fortes-e-raios-marcam-o-dia-das-criancas-em-ms-alerta-inmet/
12/10/2025	Chuva ventos fortes e raios marcam o Dia das Crianças em MS alerta Inmet	EnfoqueMS	https://www.enfoquems.com.br/chuva-ventos-fortes-e-raios-marcam-o-dia-das-criancas-em-ms-alerta-inmet/
12/10/2025	Dourados tem alerta de tempestade com previsão de chuva de até 100 mm	De Olho no MS	https://deolhonoms.com.br/dourados-tem-alerta-de-tempestade-com-previsao-de-chuva-de-ate-100-mm/
12/10/2025	MS está sob alerta de perigo para tempestades com ventos de 100 kmh	Perola News	https://perolanews.com.br/estado/ms-esta-sob-alerta-de-perigo-para-tempestades-com-ventos-de-100-km-h

Data	Título	Veículo	Link
12/10/2025	Todos os municípios de MS estão em alerta para tempestade até terça-feira	Correio do Estado Online	https://correiodoestado.com.br/cidades/todos-os-municipios-de-ms-estao-em-alerta-para-tempestade-ate/455817/
12/10/2025	Mesmo com calorão MS segue com alerta de tempestades e queda de granizo	Topmídia News	https://www.topmidianews.com.br/cidades/mesmo-com-calorao-ms-segue-com-alerta-de-tempestades-e-queda-de/229641/
12/10/2025	Inmet emite alerta de tempestade para todo MS ventos podem chegar a 100 kmh	EnfoqueMS	https://www.enfoquems.com.br/inmet-emite-alerta-de-tempestade-para-todo-ms-ventos-podem-chegar-a-100-km-h/
12/10/2025	Domingo de calor intenso e alerta para tempestades em Maracaju e em todo o Mato Grosso do Sul	Tudo do Ms	https://www.tudodoms.com.br/noticia/146822/domingo-de-calor-intenso-e-alerta-para-tempestades-em-maracaju-e-em-todo-o-mato-grosso-do-sul
12/10/2025	Alerta de tempestade Dourados e todo o MS devem ter domingo chuvoso e com risco de granizo	Folha De Dourados	https://www.folhadedourados.com.br/alerta-de-tempestade-dourados-e-todo-o-ms-devem-ter-domingo-chuvoso-e-com-risco-de-granizo/
13/10/2025	Tempestades com ventos de até 100 kmh colocam MS em alerta	A Crítica - MS	https://www.acritica.net/editorias/meio-ambiente/alerta-tempestade-mato-grosso-do-sul-cidades-lista-inmet/850866/
13/10/2025	INMET emite alerta laranja de tempestade com ventos de até 100 kmh em Campo Grande e região até terça-feira 14	O Tempo	https://www.otempo.com.br/tempo/2025/10/13/inmet-emite-alerta-laranja-de-tempestade-com-ventos-de-ate-100-kmh-em-campo-grande-e-regiao-ate-terca-feira-14
13/10/2025	INMET emite alerta laranja de tempestade com ventos de até 100 kmh em Dourados e região até terça-feira 14	O Tempo	https://www.otempo.com.br/tempo/2025/10/13/inmet-emite-alerta-laranja-de-tempestade-com-ventos-de-ate-100-kmh-em-dourados-e-regiao-ate-terca-feira-14
13/10/2025	Frente fria traz chuva intensa e ventos fortes para Mato Grosso do Sul	A Crítica - MS	https://www.acritica.net/editorias/geral/frente-fria-traz-chuva-intensa-e-ventos-fortes-para-mato-grosso-do-sul/850707/

Data	Título	Veículo	Link
13/10/2025	VÍDEO tempestade deixa céu escuro durante o dia e causa alagamentos em Campo Grande	G1 Mato Grosso Do Sul	https://g1.globo.com/ms/mato-grosso-do-sul/noticia/2025/10/13/video-tempestade-deixa-ceu-escuro-durante-o-dia-e-causa-alagamentos-em-campo-grande.ghtml
13/10/2025	Campo Grande tem chuva rápida e calor pode ultrapassar os 30C nesta segunda-feira	De Olho no MS	https://deolhonoms.com.br/campo-grande-tem-chuva-rapida-e-calor-pode-ultrapassar-os-30c-nesta-segunda-feira/
13/10/2025	Alerta Tempestade com granizo deve atingir MS nos próximos dias	Topmídia News	https://www.topmidianews.com.br/cidades/alerta-tempestade-com-granizo-deve-atingir-ms-nos-proximos-dias/229715/
13/10/2025	Frente fria e tempestade semana começa com alerta para quase todo MS	G1 Mato Grosso Do Sul	https://g1.globo.com/ms/mato-grosso-do-sul/noticia/2025/10/13/frente-fria-e-tempestade-semana-comeca-com-alerta-para-quase-todo-ms.ghtml
13/10/2025	Com alerta de tempestade em MS chuva forte chega a Nova Andradina e Batayporã	Campo Grande News	https://www.campograndenews.com.br/meio-ambiente/com-alerta-de-tempestade-em-ms-chuva-forte-chega-a-nova-andradina-e-bataypora
15/10/2025	Alerta renovado Inmet mantém risco de chuvas intensas em 67 cidades de MS	Topmídia News	https://www.topmidianews.com.br/cidades/alerta-renovado-inmet-mantem-risco-de-chuvas-intensas-em-67-cidades/229836/
15/10/2025	INMET emite alerta amarelo de chuvas intensas com risco de corte de energia em Dourados e Região até quinta-feira 16	O Tempo	https://www.otempo.com.br/tempo/2025/10/15/inmet-emite-alerta-amarelo-de-chuvas-intensas-com-risco-de-corte-de-energia-em-dourados-e-regiao-ate-quinta-feira-16
15/10/2025	INMET emite alerta amarelo de chuvas intensas com risco de corte de energia em Campo Grande e Região até quinta-feira 16	O Tempo	https://www.otempo.com.br/tempo/2025/10/15/inmet-emite-alerta-amarelo-de-chuvas-intensas-com-risco-de-corte-de-energia-em-campo-grande-e-regiao-ate-quinta-feira-16
15/10/2025	Prepare o guardachuva próximos três dias serão de alerta para chuva intensa em MS	Portal Água Clara	http://www.aguaclarams.com.br/noticias/2025/10/15/72752/prepare-o-guarda-chuva-proximos-tres-dias-serao-de-alerta-para-chuva-intensa-em-ms.html

Data	Título	Veículo	Link
16/10/2025	Alerta renovado Inmet mantém risco de chuvas intensas em Itaporã e outras 66 cidades de MS	Itaporã News	https://www.itaporamsnews.com.br/noticia/126915/alerta-renovado-inmet-mantem-risco-de-chuvas-intensas-em-itapora-e-outras-66-cidades-de-ms
16/10/2025	INMET emite alerta amarelo de chuvas intensas com risco de corte de energia em Campo Grande e Região até sexta-feira 17	O Tempo	https://www.otempo.com.br/tempo/2025/10/16/inmet-emite-alerta-amarelo-de-chuvas-intensas-com-risco-de-corte-de-energia-em-campo-grande-e-regiao-ate-sexta-feira-17
16/10/2025	INMET emite alerta amarelo de chuvas intensas com risco de corte de energia em Dourados e Região até sexta-feira 17	O Tempo	https://www.otempo.com.br/tempo/2025/10/16/inmet-emite-alerta-amarelo-de-chuvas-intensas-com-risco-de-corte-de-energia-em-dourados-e-regiao-ate-sexta-feira-17
16/10/2025	Vem chuva Ciclone extratropical e frente fria podem causar tempestades em MS	De Olho no MS	https://deolhonoms.com.br/vem-chuva-ciclone-extratropical-e-frente-fria-podem-causar-tempestades-em-ms-2/
16/10/2025	Temporal derruba estruturas e causa apagão em cidades do sul de MS	Campo Grande News	https://www.campograndenews.com.br/cidades/interior/temporal-derruba-estruturas-e-causa-apagao-em-cidades-do-sul-de-ms
16/10/2025	INMET emite alerta amarelo de tempestade com risco de granizo em Ivinhema e região até sábado 18	O Tempo	https://www.otempo.com.br/tempo/2025/10/16/inmet-emite-alerta-amarelo-de-tempestade-com-risco-de-granizo-em-ivinhema-e-regiao-ate-sabado-18
17/10/2025	Chuva forte causa transtornos e estragos em Maracaju na tarde desta quinta-feira	Tudo do Ms	https://www.tudodoms.com.br/noticia/146996/chuva-forte-causa-transtornos-e-estragos-em-maracaju-na-tarde-desta-quinta-feira
17/10/2025	Temporal derruba árvores placas e tomba até caminhão no interior	Aconteceu MS	https://www.aconteceums.com.br/noticia/73616/temporal-derruba-arvores-placas-e-tomba-ate-caminhao-no-interior
17/10/2025	Inmet chuva de 100 mm e granizo podem causar estragos em cidades de MS	Aconteceu MS	https://www.aconteceums.com.br/noticia/73626/inmet-chuva-de-100-mm-e-granizo-podem-causar-estragos-em-cidades-de-ms

Data	Título	Veículo	Link
17/10/2025	Previsão fim de semana tem temporal e queda de temperatura em MS	G1 Mato Grosso Do Sul	https://g1.globo.com/ms/mato-grosso-do-sul/noticia/2025/10/17/previsao-fim-de-semana-tem-temporal-e-queda-de-temperatura-em-ms.ghtml
17/10/2025	Inmet chuva de 100 mm e granizo podem causar estragos em cidades de MS	Jornal O Liberal	https://www.oliberalnews.com.br/2025/10/17/inmet-chuva-de-100-mm-e-granizo-podem-causar-estragos-em-cidades-de-ms/
17/10/2025	MS tem alerta vermelho para novo risco de tempestade	Jornal O Liberal	https://www.oliberalnews.com.br/2025/10/17/ms-tem-alerta-vermelho-para-novo-risco-de-tempestade/
17/10/2025	MS tem alerta vermelho para novo risco de tempestade	Campo Grande News	https://www.campograndenews.com.br/meio-ambiente/ms-tem-alerta-vermelho-para-novo-risco-de-tempestade
17/10/2025	Temporal e ventania atingem cidades de MS e causam estragos	Correio do Estado Online	https://correiodoestado.com.br/cidades/temporal-e-ventania-atinge-cidades-de-ms-causa-estragos/456061/
17/10/2025	Temporal com vento e granizo assusta moradores de Itaquiraí	Correio da Fronteira	http://www.correiodafronteira.com.br/temporal-com-vento-e-granizo-assusta-moradores-de-itaquirai/
18/10/2025	Sábado começa com temperaturas amenas e 55 cidades sob alerta de chuvas intensas em MS	Aconteceu MS	https://www.aconteceums.com.br/noticia/73633/sabado-comeca-com-temperaturas-amenas-e-55-cidades-sob-alerta-de-chuvas-intensas-em-ms
18/10/2025	Sábado começa com temperaturas amenas e 55 cidades sob alerta de chuvas intensas em MS	Porto Murtinho Notícias	https://www.portomurtinhonoticias.com.br/noticia/23841/sabado-comeca-com-temperaturas-amenas-e-55-cidades-sob-alerta-de-chuvas-intensas-em-ms
18/10/2025	Sábado começa com temperaturas amenas e 55 cidades sob alerta de chuvas intensas em MS	De Olho no MS	https://deolhonoms.com.br/sabado-comeca-com-temperaturas-amenas-e-55-cidades-sob-alerta-de-chuvas-intensas-em-ms/
18/10/2025	Sábado de chuva e ventos fortes em Campo Grande e em todo MS	Folha de Campo Grande	https://folhacg.com.br/previsao-do-tempo/sabado-de-chuva-e-ventos-fortes-em-campo-grande-e-em-todo-ms/

Data	Título	Veículo	Link
18/10/2025	Quinzena teve chuva abaixo da média em MS mas cenário muda até o fim do mês	Aconteceu MS	https://www.aconteceums.com.br/noticia/73639/quinzena-teve-chuva-abaixo-da-media-em-ms-mas-cenario-muda-ate-o-fim-do-mes
18/10/2025	Vendaval derruba árvores e destelha escola no Pantanal após 2 meses sem chuva	Campo Grande News	https://www.campograndenews.com.br/cidades/interior/vendaval-derruba-arvores-e-destelha-escola-no-pantanal-apos-2-meses-sem-chuva

ANEXO I – Descrição e Relação dos Equipamentos Afetados

Alimentador – linha elétrica destinada a transportar energia elétrica em média tensão.

Condutor de energia – é o meio pelo qual se transporta potência desde um determinado ponto, denominada fonte ou alimentação, até um terminal consumidor.

Transformador – é um equipamento de operação estática que por meio de indução eletromagnética transfere energia de um circuito, chamado primário, para um ou mais circuitos denominados, respectivamente, secundário e terciário, sendo, no entanto, mantida a mesma frequência, porém com tensões e correntes diferentes.

Chave fusível – é um equipamento destinado a proteção de sobrecorrentes de circuitos primários utilizados em redes aéreas de distribuição urbana e rural e em pequenas subestações de consumidor e de concessionária. É dotada de um elemento fusível que responde pelas características básicas de sua operação.

Chave faca – é um dispositivo de manobras de abertura e fechamento de circuitos, assegurando uma desconexão visível dos condutores, além de ser utilizada em manobras entre circuitos, de forma a possibilitar transferência de cargas e isolamento de equipamentos e circuitos.

Disjuntor – é um dispositivo que protege determinada instalação elétrica contra possíveis danos relacionados a sobrecargas elétricas e curto-circuitos.

Para-raios – são equipamentos protetores de linhas de transmissão e distribuição aéreas contra sobretensões causadas por manobras de chaves ou descargas atmosféricas.

Religadores automáticos – são equipamentos de interrupção de corrente elétrica dotados de uma determinada capacidade de repetição em operação de abertura e fechamento de um circuito, durante a ocorrência de um defeito.

Isoladores – são elementos sólidos dotados de propriedades mecânicas, capazes de suportar os esforços produzidos pelos condutores. Eletricamente, exercem a função de isolar os condutores, submetidos a uma diferença de potencial em relação terra (estrutura suporte) ou em relação a um outro condutor de fase.

Ramal de ligação - conjunto de condutores e acessórios instalados entre o ponto de derivação do sistema de distribuição da distribuidora e o ponto de conexão das instalações de utilização do acessante.

Relação de Ocorrências Expurgáveis

Segue abaixo a relação das ordens expurgadas para o evento climático 112510 de outubro de 2025.

Código do Evento	Número ordem	Equipamento	Tipo equipamento	Total de Clientes	Duração (h)	CHI
112510	INC 124056649	PE(195430344)	Ponto de conexão	1	8,37	8,37
112510	INC 124056655	227114283	Alimentador	4	3,89	15,58
112510	INC 124056656	14830625	Alimentador	1	1,17	1,17
112510	INC 124056657	FU(23581)	Chave Fusível	2	4,12	8,23

Relatório Situação de Emergência
Outubro/2025
Código Único do Relatório: 112510



Código do Evento	Número ordem	Equipamento	Tipo equipamento	Total de Clientes	Duração (h)	CHI
112510	INC 12405668 0	PE(16200613)	Ponto de conexão	1	4,15	4,15
112510	INC 12405671 2	PE(17249589)	Ponto de conexão	1	2,05	2,05
112510	INC 12405672 6	197868315	Alimentador	1	1,43	1,43
112510	INC 12405673 9	211109668	Alimentador	1	2,15	2,15
112510	INC 12405674 0	PE(15091105)	Ponto de conexão	1	5,75	5,75
112510	INC 12405697 7	TD(737163)	Transformador Distribuição	10	5,93	59,33
112510	INC 12405674 6	FU(29118)	Chave Fusível	5	1,16	5,81
112510	INC 12405677 6	PE(226296559)	Ponto de conexão	1	2,66	2,66
112510	INC 12405678 9	PE(14037743)	Ponto de conexão	1	3,79	3,79
112510	INC 12405679 4	PE(14232734)	Ponto de conexão	1	8,44	8,44
112510	INC 12405679 7	PE(15772694)	Ponto de conexão	1	1,87	1,87
112510	INC 12405679 8	TD(4788)	Transformador Distribuição	8	9,34	74,74

Relatório Situação de Emergência
Outubro/2025
Código Único do Relatório: 112510



Código do Evento	Número ordem	Equipamento	Tipo equipamento	Total de Clientes	Duração (h)	CHI
112510	INC 124056808	PE(201240973)	Ponto de conexão	1	1,24	1,24
112510	INC 124056818	20259929	Alimentador	1	4,77	4,77
112510	INC 124056819	PE(14011911)	Ponto de conexão	1	5,06	5,06
112510	INC 124056824	FU(701357)	Chave Fusível	2	10,72	21,43
112510	INC 124056828	TD(678921)	Transformador Distribuição	2	1,05	2,10
112510	INC 124056838	16620641	Alimentador	1	0,58	0,58
112510	INC 124056851	TD(680980)	Transformador Distribuição	2	1,84	3,67
112510	INC 124056864	PE(15782411)	Ponto de conexão	1	4,82	4,82
112510	INC 124056865	TD(13599)	Transformador Distribuição	1	3,39	3,39
112510	INC 124056867	211096319	Alimentador	1	3,09	3,09
112510	INC 124056877	19862118	Alimentador	1	1,11	1,11
112510	INC 124056878	TD(27860)	Transformador Distribuição	39	3,73	145,37

Relatório Situação de Emergência
Outubro/2025
Código Único do Relatório: 112510



Código do Evento	Número ordem	Equipamento	Tipo equipamento	Total de Clientes	Duração (h)	CHI
112510	INC 12405688 2	TD(31022)	Transformador Distribuição	1	5,38	5,38
112510	INC 12405688 4	PE(17151352)	Ponto de conexão	1	3,84	3,84
112510	INC 12405688 6	PE(14046160)	Ponto de conexão	1	1,45	1,45
112510	INC 12405688 7	RL(FIT595-03)	Religador de Distribuição	221	1,88	414,85
112510	INC 12405701 3	RL(FIT595-03)	Religador de Distribuição	89	9,00	800,85
112510	INC 12405688 9	233658881	Alimentador	1	3,16	3,16
112510	INC 12405689 4	231273469	Alimentador	1	5,70	5,70
112510	INC 12405689 6	FU(726701)	Chave Fusível	1	4,21	4,21
112510	INC 12405689 7	FU(26296)	Chave Fusível	3	2,61	7,84
112510	INC 12405689 9	TD(10866)	Transformador Distribuição	15	6,35	95,26
112510	INC 12405689 9	TD(10866)	Transformador Distribuição	1	6,31	6,31
112510	INC 12405690 2	FR(18954)	Chave Fusível Religadora	2	26,64	53,28

Relatório Situação de Emergência
Outubro/2025
Código Único do Relatório: 112510



Código do Evento	Número ordem	Equipamento	Tipo equipamento	Total de Clientes	Duração (h)	CHI
112510	INC 12405690 2	FR(18954)	Chave Fusível Religadora	41	11,56	473,88
112510	INC 12405690 8	PE(221005886)	Ponto de conexão	1	2,97	2,97
112510	INC 12405692 9	TD(10036)	Transformador Distribuição	75	3,11	233,35
112510	INC 12405692 6	PE(20280103)	Ponto de conexão	1	4,10	4,10
112510	INC 12405692 7	PE(15069284)	Ponto de conexão	1	1,71	1,71
112510	INC 12405685 2	18117635	Alimentador	1	1,37	1,37
112510	INC 12405694 4	PE(20035792)	Ponto de conexão	1	3,22	3,22
112510	INC 12405694 5	RD(730231)	Religador de Distribuição	38	2,27	86,42
112510	INC 12405694 5	RD(730231)	Religador de Distribuição	25	3,91	97,78
112510	INC 12405694 5	RD(730231)	Religador de Distribuição	9	3,27	29,43
112510	INC 12405694 6	TD(23712)	Transformador Distribuição	1	3,42	3,42
112510	INC 12405695 0	TD(20231)	Transformador Distribuição	1	2,34	2,34

Relatório Situação de Emergência
Outubro/2025
Código Único do Relatório: 112510



Código do Evento	Número ordem	Equipamento	Tipo equipamento	Total de Clientes	Duração (h)	CHI
112510	INC 12405781 5	18375729	Alimentador	1	23,99	23,99
112510	INC 12405695 7	PE(218346326)	Ponto de conexão	1	1,79	1,79
112510	INC 12405696 0	PE(195297589)	Ponto de conexão	1	1,14	1,14
112510	INC 12405697 0	TD(661903)	Transformador Distribuição	1	11,22	11,22
112510	INC 12405697 6	TD(33939)	Transformador Distribuição	6	2,65	15,91
112510	INC 12405698 4	RD(727089)	Religador de Distribuição	145	5,43	786,79
112510	INC 12405698 4	RD(727089)	Religador de Distribuição	30	6,25	187,39
112510	INC 12405698 4	RD(727089)	Religador de Distribuição	3	5,09	15,28
112510	INC 12405698 4	RD(727089)	Religador de Distribuição	9	5,43	48,84
112510	INC 12405698 9	PE(18852278)	Ponto de conexão	1	1,29	1,29
112510	INC 12405699 1	TD(48887)	Transformador Distribuição	9	2,85	25,65
112510	INC 12405700 3	TD(37855)	Transformador Distribuição	1	3,14	3,14

Relatório Situação de Emergência
Outubro/2025
Código Único do Relatório: 112510



Código do Evento	Número ordem	Equipamento	Tipo equipamento	Total de Clientes	Duração (h)	CHI
112510	INC 124057006	RD(735960)	Religador de Distribuição	57	10,05	572,66
112510	INC 124057007	PE(15641124)	Ponto de conexão	1	1,97	1,97
112510	INC 124057008	18833084	Alimentador	1	19,96	19,96
112510	INC 124057012	TD(11190)	Transformador Distribuição	73	8,39	612,65
112510	INC 124057084	FU(684185)	Chave Fusível	13	3,49	45,40
112510	INC 124057182	FR(744933)	Chave Fusível Religadora	27	19,11	515,91
112510	INC 124057022	TD(34270)	Transformador Distribuição	1	5,46	5,46
112510	INC 124057023	15019362	Alimentador	2	1,89	3,78
112510	INC 124057122	14668397	Alimentador	1	1,33	1,33
112510	INC 124057025	FU(689233)	Chave Fusível	35	4,89	171,27
112510	INC 124057026	TD(50325)	Transformador Distribuição	36	1,98	71,45
112510	INC 124057032	14061801	Alimentador	1	3,87	3,87

Relatório Situação de Emergência
Outubro/2025
Código Único do Relatório: 112510



Código do Evento	Número ordem	Equipamento	Tipo equipamento	Total de Clientes	Duração (h)	CHI
112510	INC 12405703 3	PE(17034517)	Ponto de conexão	1	3,55	3,55
112510	INC 12405703 4	FU(686145)	Chave Fusível	3	6,78	20,35
112510	INC 12405703 8	PE(20231434)	Ponto de conexão	1	2,78	2,78
112510	INC 12405704 6	RL(CGD495-03)	Religador de Distribuição	927	1,04	965,63
112510	INC 12405704 6	RL(CGD495-03)	Religador de Distribuição	5	0,79	3,94
112510	INC 12405704 6	RL(CGD495-03)	Religador de Distribuição	1	3,06	3,06
112510	INC 12405704 6	RL(CGD495-03)	Religador de Distribuição	91	1,04	94,79
112510	INC 12405704 6	RL(CGD495-03)	Religador de Distribuição	6	0,79	4,73
112510	INC 12405704 6	RL(CGD495-03)	Religador de Distribuição	24	1,56	37,40
112510	INC 12405704 6	RL(CGD495-03)	Religador de Distribuição	2.190	0,79	1.726,4 5
112510	INC 12405704 6	RL(CGD495-03)	Religador de Distribuição	7	2,40	16,83
112510	INC 12405704 6	RL(CGD495-03)	Religador de Distribuição	3	3,08	9,24

Relatório Situação de Emergência
Outubro/2025
Código Único do Relatório: 112510



Código do Evento	Número ordem	Equipamento	Tipo equipamento	Total de Clientes	Duração (h)	CHI
112510	INC 12405704 6	RL(CGD495-03)	Religador de Distribuição	1	1,04	1,04
112510	INC 12405704 6	RL(CGD495-03)	Religador de Distribuição	20	2,41	48,29
112510	INC 12405705 6	PE(226296559)	Ponto de conexão	1	2,86	2,86
112510	INC 12405706 1	FU(30944)	Chave Fusível	1	1,66	1,66
112510	INC 12405709 5	PE(13066873)	Ponto de conexão	1	1,72	1,72
112510	INC 12405709 8	TD(9584212)	Transformador Distribuição	1	2,02	2,02
112510	INC 12405710 0	136753292	Alimentador	1	2,03	2,03
112510	INC 12405710 8	FU(2870)	Chave Fusível	10	3,31	33,07
112510	INC 12405711 2	FU(21450)	Chave Fusível	1	6,80	6,80
112510	INC 12405711 3	FR(28104)	Chave Fusível Religadora	21	3,14	65,90
112510	INC 12405694 5	RD(730231)	Religador de Distribuição	38	0,40	15,07
112510	INC 12405729 5	FU(21360)	Chave Fusível	20	3,69	73,89

Relatório Situação de Emergência
Outubro/2025
Código Único do Relatório: 112510



Código do Evento	Número ordem	Equipamento	Tipo equipamento	Total de Clientes	Duração (h)	CHI
112510	INC 124057128	FR(18683)	Chave Fusível Religadora	38	3,94	149,89
112510	INC 124057135	19331797	Alimentador	1	3,03	3,03
112510	INC 124057158	TD(31625)	Transformador Distribuição	69	0,93	64,23
112510	INC 124057159	13954365	Alimentador	1	3,06	3,06
112510	INC 124057167	RD(726088)	Religador de Distribuição	3	1,21	3,63
112510	INC 124057167	RD(726088)	Religador de Distribuição	8	8,93	71,44
112510	INC 124057167	RD(726088)	Religador de Distribuição	3	8,88	26,64
112510	INC 124057340	FR(10849)	Chave Fusível Religadora	30	5,24	157,18
112510	INC 124057599	TD(16006)	Transformador Distribuição	1	17,24	17,24
112510	INC 124057177	TD(16860)	Transformador Distribuição	2	4,16	8,32
112510	INC 124057178	204299688	Alimentador	1	17,76	17,76
112510	INC 124057180	FR(26627)	Chave Fusível Religadora	6	2,55	15,32

Relatório Situação de Emergência
Outubro/2025
Código Único do Relatório: 112510



Código do Evento	Número ordem	Equipamento	Tipo equipamento	Total de Clientes	Duração (h)	CHI
112510	INC 12405718 5	TD(55740)	Transformador Distribuição	1	26,04	26,04
112510	INC 12405733 6	TD(11258)	Transformador Distribuição	17	2,66	45,28
112510	INC 12405720 7	RL(SLD595-01)	Religador de Distribuição	355	0,05	19,05
112510	INC 12405720 7	RL(SLD595-01)	Religador de Distribuição	155	0,05	8,32
112510	INC 12405720 7	RL(SLD595-01)	Religador de Distribuição	25	0,05	1,34
112510	INC 12405722 3	RL(SLD595-01)	Religador de Distribuição	4	8,37	33,50
112510	INC 12405722 3	RL(SLD595-01)	Religador de Distribuição	357	2,23	795,93
112510	INC 12405722 3	RL(SLD595-01)	Religador de Distribuição	1	23,87	23,87
112510	INC 12405722 3	RL(SLD595-01)	Religador de Distribuição	72	8,56	616,18
112510	INC 12405722 3	RL(SLD595-01)	Religador de Distribuição	2	8,56	17,12
112510	INC 12405722 3	RL(SLD595-01)	Religador de Distribuição	72	8,41	605,38
112510	INC 12405722 3	RL(SLD595-01)	Religador de Distribuição	60	3,31	198,48

Relatório Situação de Emergência
Outubro/2025
Código Único do Relatório: 112510



Código do Evento	Número ordem	Equipamento	Tipo equipamento	Total de Clientes	Duração (h)	CHI
112510	INC 12405726 3	FU(689418)	Chave Fusível	75	2,50	187,41
112510	INC 12405723 0	TD(21264)	Transformador Distribuição	2	16,87	33,73
112510	INC 12405724 4	218278839	Alimentador	1	3,39	3,39
112510	INC 12405724 9	FU(27539)	Chave Fusível	7	20,59	144,11
112510	INC 12405725 3	PE(234540907)	Ponto de conexão	1	2,50	2,50
112510	INC 12405725 4	211114190	Alimentador	1	1,07	1,07
112510	INC 12405725 8	TD(60451)	Transformador Distribuição	2	2,14	4,27
112510	INC 12405729 3	FR(10077)	Chave Fusível Religadora	19	4,70	89,34
112510	INC 12405727 6	12959319	Alimentador	1	8,31	8,31
112510	INC 12405728 2	227250185	Alimentador	1	16,76	16,76
112510	INC 12405728 5	18179433	Alimentador	1	2,30	2,30
112510	INC 12405728 7	17093719	Alimentador	1	2,38	2,38

Relatório Situação de Emergência
Outubro/2025
Código Único do Relatório: 112510



Código do Evento	Número ordem	Equipamento	Tipo equipamento	Total de Clientes	Duração (h)	CHI
112510	INC 12405728 9	FU(28059)	Chave Fusível	2	18,90	37,80
112510	INC 12405729 1	TD(57500)	Transformador Distribuição	2	42,09	84,18
112510	INC 12405729 4	RL(JAM495-01)	Religador de Distribuição	1.046	0,05	55,79
112510	INC 12405729 7	15757659	Alimentador	1	1,47	1,47
112510	INC 12405746 0	RD(37910)	Religador de Distribuição	7	4,49	31,45
112510	INC 12405746 0	RD(37910)	Religador de Distribuição	21	3,36	70,54
112510	INC 12405746 0	RD(37910)	Religador de Distribuição	1	3,36	3,36
112510	INC 12405746 0	RD(37910)	Religador de Distribuição	15	10,96	164,36
112510	INC 12405746 0	RD(37910)	Religador de Distribuição	5	5,02	25,08
112510	INC 12405746 0	RD(37910)	Religador de Distribuição	354	2,68	949,02
112510	INC 12405730 2	TD(39911)	Transformador Distribuição	1	3,06	3,06
112510	INC 12405780 9	FR(8248)	Chave Fusível Religadora	1	21,66	21,66

Relatório Situação de Emergência
Outubro/2025
Código Único do Relatório: 112510



Código do Evento	Número ordem	Equipamento	Tipo equipamento	Total de Clientes	Duração (h)	CHI
112510	INC 12405780 9	FR(8248)	Chave Fusível Religadora	27	21,66	584,77
112510	INC 12405780 9	FR(8248)	Chave Fusível Religadora	28	16,20	453,72
112510	INC 12405780 9	FR(8248)	Chave Fusível Religadora	21	17,65	370,57
112510	INC 12405731 7	TD(673892)	Transformador Distribuição	1	21,35	21,35
112510	INC 12405731 8	PE(19832007)	Ponto de conexão	1	3,48	3,48
112510	INC 12405732 0	TD(37539)	Transformador Distribuição	1	18,74	18,74
112510	INC 12405732 5	19956422	Alimentador	1	13,00	13,00
112510	INC 12405738 2	TD(7158)	Transformador Distribuição	52	2,51	130,50
112510	INC 12405733 1	RD(7362)	Religador de Distribuição	37	4,83	178,69
112510	INC 12405733 1	RD(7362)	Religador de Distribuição	67	0,93	62,12
112510	INC 12405733 1	RD(7362)	Religador de Distribuição	24	3,33	79,99
112510	INC 12405733 1	RD(7362)	Religador de Distribuição	14	3,52	49,23

Relatório Situação de Emergência
Outubro/2025
Código Único do Relatório: 112510



Código do Evento	Número ordem	Equipamento	Tipo equipamento	Total de Clientes	Duração (h)	CHI
112510	INC 12405732 6	RD(3035)	Religador de Distribuição	64	1,18	75,61
112510	INC 12405732 6	RD(3035)	Religador de Distribuição	24	3,19	76,56
112510	INC 12405732 6	RD(3035)	Religador de Distribuição	2	3,41	6,83
112510	INC 12405732 6	RD(3035)	Religador de Distribuição	24	3,11	74,72
112510	INC 12405733 8	FR(25223)	Chave Fusível Religadora	30	14,86	445,68
112510	INC 12405734 9	RD(720166)	Religador de Distribuição	108	0,47	50,26
112510	INC 12405734 9	RD(720166)	Religador de Distribuição	1.684	0,47	783,62
112510	INC 12405734 9	RD(720166)	Religador de Distribuição	1	0,47	0,47
112510	INC 12405734 9	RD(720166)	Religador de Distribuição	87	9,35	813,45
112510	INC 12405736 3	TD(28608)	Transformador Distribuição	89	1,04	92,66
112510	INC 12405754 7	FR(10047)	Chave Fusível Religadora	38	18,92	719,04
112510	INC 12405737 5	FU(23159)	Chave Fusível	194	1,39	269,01

Relatório Situação de Emergência
Outubro/2025
Código Único do Relatório: 112510



Código do Evento	Número ordem	Equipamento	Tipo equipamento	Total de Clientes	Duração (h)	CHI
112510	INC 124057368	TD(16367)	Transformador Distribuição	1	18,01	18,01
112510	INC 124057379	PE(19613977)	Ponto de conexão	1	2,93	2,93
112510	INC 124057524	FR(750392)	Chave Fusível Religadora	29	14,74	427,56
112510	INC 124057392	PE(13342601)	Ponto de conexão	1	1,27	1,27
112510	INC 124057394	PE(20328210)	Ponto de conexão	1	13,47	13,47
112510	INC 124057750	FU(685154)	Chave Fusível	45	15,80	711,19
112510	INC 124057710	FU(37882)	Chave Fusível	30	6,66	199,89
112510	INC 124057413	PE(15660610)	Ponto de conexão	1	16,10	16,10
112510	INC 124057414	TD(12889)	Transformador Distribuição	1	20,56	20,56
112510	INC 124057416	FR(18051)	Chave Fusível Religadora	28	4,76	133,30
112510	INC 124057422	PE(14876918)	Ponto de conexão	1	18,22	18,22
112510	INC 124057526	FU(17428)	Chave Fusível	45	2,78	124,93

Relatório Situação de Emergência
Outubro/2025
Código Único do Relatório: 112510



Código do Evento	Número ordem	Equipamento	Tipo equipamento	Total de Clientes	Duração (h)	CHI
112510	INC 12405970 4	FU(754912)	Chave Fusível	4	39,66	158,66
112510	INC 12405744 5	16045493	Alimentador	1	1,86	1,86
112510	INC 12405745 6	PE(18718485)	Ponto de conexão	1	1,88	1,88
112510	INC 12405809 5	TD(717215)	Transformador Distribuição	2	17,75	35,49
112510	INC 12405767 2	FU(730465)	Chave Fusível	5	17,00	85,00
112510	INC 12405764 2	RD(735951)	Religador de Distribuição	81	9,42	762,86
112510	INC 12405785 1	RD(735951)	Religador de Distribuição	5	19,64	98,20
112510	INC 12405785 1	RD(735951)	Religador de Distribuição	22	15,32	337,14
112510	INC 12405785 1	RD(735951)	Religador de Distribuição	21	18,71	392,90
112510	INC 12405785 1	RD(735951)	Religador de Distribuição	121	21,44	2.593,90
112510	INC 12405785 1	RD(735951)	Religador de Distribuição	219	15,89	3.479,29
112510	INC 12405785 1	RD(735951)	Religador de Distribuição	3	17,36	52,09

Relatório Situação de Emergência
Outubro/2025
Código Único do Relatório: 112510



Código do Evento	Número ordem	Equipamento	Tipo equipamento	Total de Clientes	Duração (h)	CHI
112510	INC 12405747 4	TD(57458)	Transformador Distribuição	1	2,31	2,31
112510	INC 12405748 0	20364240	Alimentador	1	3,43	3,43
112510	INC 12405751 9	TD(652049)	Transformador Distribuição	26	5,10	132,71
112510	INC 12405749 0	FU(20945)	Chave Fusível	4	16,97	67,89
112510	INC 12405904 0	TD(25408)	Transformador Distribuição	2	0,09	0,18
112510	INC 12405750 0	PE(11275585)	Ponto de conexão	1	2,11	2,11
112510	INC 12405752 1	FU(10117)	Chave Fusível	3	2,78	8,34
112510	INC 12405750 4	FU(35683)	Chave Fusível	8	15,98	127,83
112510	INC 12405796 8	FU(3699)	Chave Fusível	1	14,42	14,42
112510	INC 12405751 0	PE(18587986)	Ponto de conexão	1	3,31	3,31
112510	INC 12405756 0	EMS_24918168_NL83341795_ NL83341798	Alimentador	91	7,01	638,03
112510	INC 12405751 6	RD(754890)	Religador de Distribuição	63	5,10	321,38

Relatório Situação de Emergência
Outubro/2025
Código Único do Relatório: 112510



Código do Evento	Número ordem	Equipamento	Tipo equipamento	Total de Clientes	Duração (h)	CHI
112510	INC 12405751 6	RD(754890)	Religador de Distribuição	61	2,54	154,82
112510	INC 12405752 2	PE(215819954)	Ponto de conexão	1	3,44	3,44
112510	INC 12405757 1	TD(682409)	Transformador Distribuição	1	14,94	14,94
112510	INC 12405757 5	TD(46412)	Transformador Distribuição	2	2,43	4,85
112510	INC 12405757 5	TD(46412)	Transformador Distribuição	5	2,43	12,13
112510	INC 12405787 4	FR(25685)	Chave Fusível Religadora	14	16,00	223,95
112510	INC 12405733 1	RD(7362)	Religador de Distribuição	67	0,05	3,48
112510	INC 12405981 1	TD(24882)	Transformador Distribuição	90	42,07	3.785,8 8
112510	INC 12405761 3	RD(33411614)	Religador de Distribuição	64	0,08	5,37
112510	INC 12405762 2	PE(204611928)	Ponto de conexão	1	0,95	0,95
112510	INC 12405732 6	RD(3035)	Religador de Distribuição	16	0,59	9,39
112510	INC 12405732 6	RD(3035)	Religador de Distribuição	8	1,23	9,84

Relatório Situação de Emergência
Outubro/2025
Código Único do Relatório: 112510



Código do Evento	Número ordem	Equipamento	Tipo equipamento	Total de Clientes	Duração (h)	CHI
112510	INC 12405773 5	RD(3035)	Religador de Distribuição	71	18,11	1.286,08
112510	INC 12405763 1	FU(25354)	Chave Fusível	5	13,03	65,13
112510	INC 12405763 3	15036564	Alimentador	1	1,12	1,12
112510	INC 12405764 2	RD(23430)	Religador de Distribuição	67	1,66	111,44
112510	INC 12405764 2	RD(23430)	Religador de Distribuição	102	4,14	421,97
112510	INC 12405764 2	RD(23430)	Religador de Distribuição	18	6,53	117,58
112510	INC 12405764 7	TD(687088)	Transformador Distribuição	3	15,21	45,64
112510	INC 12405764 9	FU(44998)	Chave Fusível	2	18,19	36,38
112510	INC 12405733 1	RD(7362)	Religador de Distribuição	105	0,07	7,61
112510	INC 12405765 6	RD(722828)	Religador de Distribuição	31	10,98	340,49
112510	INC 12405765 6	RD(722828)	Religador de Distribuição	2	14,51	29,03
112510	INC 12405765 6	RD(722828)	Religador de Distribuição	13	12,01	156,17

Relatório Situação de Emergência
Outubro/2025
Código Único do Relatório: 112510



Código do Evento	Número ordem	Equipamento	Tipo equipamento	Total de Clientes	Duração (h)	CHI
112510	INC 12405765 6	RD(722828)	Religador de Distribuição	2	15,16	30,33
112510	INC 12405716 7	RD(726088)	Religador de Distribuição	3	0,08	0,24
112510	INC 12405766 6	TD(29635)	Transformador Distribuição	43	1,94	83,40
112510	INC 12405767 9	TD(652597)	Transformador Distribuição	5	9,37	46,84
112510	INC 12405756 0	RD(11214)	Religador de Distribuição	5	3,09	15,44
112510	INC 12405768 9	FU(15233)	Chave Fusível	3	23,80	71,39
112510	INC 12405764 2	RD(23430)	Religador de Distribuição	67	0,16	10,53
112510	INC 12405769 5	19844434	Alimentador	1	6,94	6,94
112510	INC 12405732 6	RD(3035)	Religador de Distribuição	114	0,24	27,32
112510	INC 12405773 5	RD(3035)	Religador de Distribuição	6	14,82	88,93
112510	INC 12405764 2	RD(23430)	Religador de Distribuição	67	1,19	79,56
112510	INC 12405751 6	RD(730236)	Religador de Distribuição	61	0,05	3,05

Relatório Situação de Emergência
Outubro/2025
Código Único do Relatório: 112510



Código do Evento	Número ordem	Equipamento	Tipo equipamento	Total de Clientes	Duração (h)	CHI
112510	INC 12405770 2	PE(15412215)	Ponto de conexão	1	9,51	9,51
112510	INC 12405770 6	18614026	Alimentador	3	6,98	20,94
112510	INC 12405771 7	FU(26296)	Chave Fusível	3	0,74	2,21
112510	INC 12405772 2	TD(673804)	Transformador Distribuição	3	17,08	51,25
112510	INC 12405773 3	PE(14434593)	Ponto de conexão	1	7,29	7,29
112510	INC 12405878 3	FU(19909)	Chave Fusível	2	36,28	72,56
112510	INC 12405823 4	FR(25948)	Chave Fusível Religadora	39	7,34	286,23
112510	INC 12405831 7	TD(39914)	Transformador Distribuição	1	8,26	8,26
112510	INC 12405825 6	FR(27407)	Chave Fusível Religadora	32	9,53	304,95
112510	INC 12405776 2	FU(5749689)	Chave Fusível	87	4,42	384,57
112510	INC 12405797 5	TD(22519)	Transformador Distribuição	1	7,15	7,15
112510	INC 12405776 6	TD(36972)	Transformador Distribuição	1	3,49	3,49

Relatório Situação de Emergência
Outubro/2025
Código Único do Relatório: 112510



Código do Evento	Número ordem	Equipamento	Tipo equipamento	Total de Clientes	Duração (h)	CHI
112510	INC 12405803 2	FR(47560344)	Chave Fusível Religadora	17	9,04	153,71
112510	INC 12405778 0	TD(33194)	Transformador Distribuição	1	7,68	7,68
112510	INC 12405778 4	RD(91449319)	Religador de Distribuição	4	7,87	31,48
112510	INC 12405778 4	RD(91449319)	Religador de Distribuição	20	4,05	81,04
112510	INC 12405778 4	RD(91449319)	Religador de Distribuição	1	5,08	5,08
112510	INC 12405778 4	RD(91449319)	Religador de Distribuição	18	5,08	91,52
112510	INC 12405778 4	RD(91449319)	Religador de Distribuição	85	3,20	272,24
112510	INC 12405778 4	RD(91449319)	Religador de Distribuição	286	0,09	25,98
112510	INC 12405779 1	FU(25266)	Chave Fusível	5	6,06	30,28
112510	INC 12405781 3	TD(32856)	Transformador Distribuição	2	17,93	35,85
112510	INC 12405781 8	FU(21360)	Chave Fusível	19	13,53	257,10
112510	INC 12405782 1	PE(218750037)	Ponto de conexão	1	7,02	7,02

Relatório Situação de Emergência
Outubro/2025
Código Único do Relatório: 112510



Código do Evento	Número ordem	Equipamento	Tipo equipamento	Total de Clientes	Duração (h)	CHI
112510	INC 12405782 6	FU(13132)	Chave Fusível	4	27,67	110,66
112510	INC 12405784 4	TD(38124)	Transformador Distribuição	2	5,09	10,17
112510	INC 12405784 5	FU(30598)	Chave Fusível	2	3,71	7,41
112510	INC 12405785 2	TD(678286)	Transformador Distribuição	12	3,78	45,34
112510	INC 12405790 4	FU(684863)	Chave Fusível	89	1,15	102,25
112510	INC 12405785 8	FU(20548)	Chave Fusível	2	4,26	8,51
112510	INC 12405786 1	TD(38056)	Transformador Distribuição	2	18,35	36,69
112510	INC 12405786 6	20279407	Alimentador	1	2,89	2,89
112510	INC 12405786 7	TD(49515)	Transformador Distribuição	1	5,46	5,46
112510	INC 12405907 0	TD(678052)	Transformador Distribuição	87	14,16	1.231,95
112510	INC 12405788 4	FU(17574)	Chave Fusível	2	1,95	3,91
112510	INC 12405788 8	TD(20677)	Transformador Distribuição	1	9,72	9,72

Relatório Situação de Emergência
Outubro/2025
Código Único do Relatório: 112510



Código do Evento	Número ordem	Equipamento	Tipo equipamento	Total de Clientes	Duração (h)	CHI
112510	INC 12405791 2	TD(6231)	Transformador Distribuição	35	2,74	95,94
112510	INC 12405790 2	11856460	Alimentador	1	1,71	1,71
112510	INC 12405790 6	FU(32136)	Chave Fusível	4	6,68	26,73
112510	INC 12405791 3	PE(204031909)	Ponto de conexão	1	1,50	1,50
112510	INC 12405792 5	TD(48067)	Transformador Distribuição	2	10,90	21,80
112510	INC 12405793 3	PE(16429752)	Ponto de conexão	1	1,37	1,37
112510	INC 12405793 9	FU(29133)	Chave Fusível	133	3,44	457,14
112510	INC 12405795 5	FU(25371)	Chave Fusível	2	7,08	14,16
112510	INC 12405809 4	FR(752007)	Chave Fusível Religadora	25	4,52	113,10
112510	INC 12405795 7	TD(34285)	Transformador Distribuição	1	26,51	26,51
112510	INC 12405796 9	TD(29527)	Transformador Distribuição	1	6,93	6,93
112510	INC 12405798 6	PE(18404006)	Ponto de conexão	1	2,03	2,03

Relatório Situação de Emergência
Outubro/2025
Código Único do Relatório: 112510



Código do Evento	Número ordem	Equipamento	Tipo equipamento	Total de Clientes	Duração (h)	CHI
112510	INC 12405799 3	PE(16649360)	Ponto de conexão	1	1,36	1,36
112510	INC 12405799 6	TD(22778)	Transformador Distribuição	1	6,90	6,90
112510	INC 12405800 8	12570308	Alimentador	1	5,55	5,55
112510	INC 12405801 3	PE(16526803)	Ponto de conexão	1	7,90	7,90
112510	INC 12405801 4	PE(15295063)	Ponto de conexão	1	5,35	5,35
112510	INC 12405801 8	PE(12413346)	Ponto de conexão	1	2,35	2,35
112510	INC 12405802 1	232469820	Alimentador	1	1,64	1,64
112510	INC 12405802 4	FU(2749)	Chave Fusível	3	2,84	8,51
112510	INC 12405803 6	TD(50702)	Transformador Distribuição	2	3,01	6,02
112510	INC 12405803 7	PE(14881200)	Ponto de conexão	1	8,86	8,86
112510	INC 12405778 1	RD(1175)	Religador de Distribuição	38	1,28	48,69
112510	INC 12405804 3	TD(653833)	Transformador Distribuição	1	5,66	5,66

Relatório Situação de Emergência
Outubro/2025
Código Único do Relatório: 112510



Código do Evento	Número ordem	Equipamento	Tipo equipamento	Total de Clientes	Duração (h)	CHI
112510	INC 12405805 4	TD(10507)	Transformador Distribuição	97	3,25	315,22
112510	INC 12405952 4	FR(26707)	Chave Fusível Religadora	6	45,70	274,18
112510	INC 12405805 6	FU(93179829)	Chave Fusível	9	27,49	247,43
112510	INC 12405778 4	RD(91449319)	Religador de Distribuição	85	0,07	5,85
112510	INC 12405806 7	TD(41276)	Transformador Distribuição	1	4,98	4,98
112510	INC 12405807 0	TD(58694)	Transformador Distribuição	65	8,14	529,02
112510	INC 12405807 7	20331451	Alimentador	1	5,80	5,80
112510	INC 12405808 1	14545286	Alimentador	1	4,43	4,43
112510	INC 12405808 2	19011218	Alimentador	3	24,50	73,51
112510	INC 12405808 7	198280484	Alimentador	1	6,22	6,22
112510	INC 12405810 7	PE(17630470)	Ponto de conexão	1	4,74	4,74
112510	INC 12405811 1	20027640	Alimentador	1	29,77	29,77

Relatório Situação de Emergência
Outubro/2025
Código Único do Relatório: 112510



Código do Evento	Número ordem	Equipamento	Tipo equipamento	Total de Clientes	Duração (h)	CHI
112510	INC 124058120	17147393	Alimentador	1	7,06	7,06
112510	INC 124058121	PE(221693421)	Ponto de conexão	1	7,41	7,41
112510	INC 124058124	FU(3629)	Chave Fusível	6	3,50	20,99
112510	INC 124058129	TD(20228)	Transformador Distribuição	1	24,56	24,56
112510	INC 124058130	PE(209718072)	Ponto de conexão	1	3,24	3,24
112510	INC 124058274	FU(17210)	Chave Fusível	2	5,59	11,18
112510	INC 124058139	17174197	Alimentador	1	4,94	4,94
112510	INC 124059649	FU(18059)	Chave Fusível	3	25,47	76,40
112510	INC 124058142	15137056	Alimentador	1	50,30	50,30
112510	INC 124058314	229216070	Alimentador	1	2,75	2,75
112510	INC 124058148	18876176	Alimentador	1	5,63	5,63
112510	INC 124058151	FU(17987)	Chave Fusível	2	4,44	8,89

Relatório Situação de Emergência
Outubro/2025
Código Único do Relatório: 112510



Código do Evento	Número ordem	Equipamento	Tipo equipamento	Total de Clientes	Duração (h)	CHI
112510	INC 12405816 9	TD(712102)	Transformador Distribuição	53	2,89	153,13
112510	INC 12405831 5	PE(16268338)	Ponto de conexão	1	10,09	10,09
112510	INC 12405864 8	TD(22301)	Transformador Distribuição	1	7,71	7,71
112510	INC 12405818 5	TD(31700)	Transformador Distribuição	36	4,92	177,22
112510	INC 12405818 8	PE(19832007)	Ponto de conexão	1	4,55	4,55
112510	INC 12405818 9	PE(230698855)	Ponto de conexão	1	6,21	6,21
112510	INC 12405819 5	FU(679207)	Chave Fusível	25	5,69	142,30
112510	INC 12405820 3	TD(6878)	Transformador Distribuição	22	1,90	41,85
112510	INC 12405822 2	FU(26597)	Chave Fusível	1	24,40	24,40
112510	INC 12405829 9	TD(662726)	Transformador Distribuição	21	2,82	59,14
112510	INC 12405823 0	TD(17287)	Transformador Distribuição	1	3,97	3,97
112510	INC 12405824 7	TD(754327)	Transformador Distribuição	1	5,77	5,77

Relatório Situação de Emergência
Outubro/2025
Código Único do Relatório: 112510



Código do Evento	Número ordem	Equipamento	Tipo equipamento	Total de Clientes	Duração (h)	CHI
112510	INC 12405825 2	FU(39070)	Chave Fusível	1	24,36	24,36
112510	INC 12405812 0	FR(8544)	Chave Fusível Religadora	252	4,78	1.205,4 0
112510	INC 12405826 0	PE(18790985)	Ponto de conexão	1	4,89	4,89
112510	INC 12405826 1	TD(8246)	Transformador Distribuição	8	2,29	18,28
112510	INC 12405826 4	PE(229842633)	Ponto de conexão	1	6,16	6,16
112510	INC 12405866 6	11527906	Alimentador	3	8,26	24,77
112510	INC 12405829 1	PE(14208625)	Ponto de conexão	1	5,05	5,05
112510	INC 12405829 8	RD(736007)	Religador de Distribuição	1.061	0,24	254,64
112510	INC 12405829 8	RD(736007)	Religador de Distribuição	5	0,08	0,38
112510	INC 12405829 8	RD(736007)	Religador de Distribuição	2	0,08	0,15
112510	INC 12405829 8	RD(736007)	Religador de Distribuição	12	0,24	2,88
112510	INC 12405829 8	RD(736007)	Religador de Distribuição	1	0,08	0,08

Relatório Situação de Emergência
Outubro/2025
Código Único do Relatório: 112510



Código do Evento	Número ordem	Equipamento	Tipo equipamento	Total de Clientes	Duração (h)	CHI
112510	INC 124058298	RD(736007)	Religador de Distribuição	2.610	0,08	195,75
112510	INC 124058298	RD(736007)	Religador de Distribuição	1.603	0,08	120,23
112510	INC 124058298	RD(736007)	Religador de Distribuição	4	0,08	0,30
112510	INC 124058630	RD(736007)	Religador de Distribuição	6	0,08	0,45
112510	INC 124058730	RD(736007)	Religador de Distribuição	1	0,08	0,08
112510	INC 124058976	RD(736007)	Religador de Distribuição	2	0,08	0,15
112510	INC 124058470	TD(11254)	Transformador Distribuição	15	26,46	396,93
112510	INC 124058298	RD(701715)	Religador de Distribuição	2	0,12	0,24
112510	INC 124058298	RD(701715)	Religador de Distribuição	4	0,12	0,47
112510	INC 124058298	RD(701715)	Religador de Distribuição	1	0,12	0,12
112510	INC 124058298	RD(701715)	Religador de Distribuição	364	0,07	23,66
112510	INC 124058298	RD(701715)	Religador de Distribuição	2.610	0,12	307,98

Relatório Situação de Emergência
Outubro/2025
Código Único do Relatório: 112510



Código do Evento	Número ordem	Equipamento	Tipo equipamento	Total de Clientes	Duração (h)	CHI
112510	INC 124058298	RD(701715)	Religador de Distribuição	18	1,13	20,40
112510	INC 124058298	RD(701715)	Religador de Distribuição	5	0,07	0,33
112510	INC 124058298	RD(701715)	Religador de Distribuição	3	5,23	15,70
112510	INC 124058298	RD(701715)	Religador de Distribuição	1	0,07	0,07
112510	INC 124058298	RD(701715)	Religador de Distribuição	12	0,70	8,42
112510	INC 124058298	RD(701715)	Religador de Distribuição	1.206	0,12	142,31
112510	INC 124058630	RD(701715)	Religador de Distribuição	6	0,07	0,39
112510	INC 124058730	RD(701715)	Religador de Distribuição	1	0,07	0,07
112510	INC 124058976	RD(701715)	Religador de Distribuição	2	0,07	0,13
112510	INC 124058321	TD(650822)	Transformador Distribuição	11	3,38	37,17
112510	INC 124058298	RD(736007)	Religador de Distribuição	1.061	0,54	570,29
112510	INC 124058298	RD(736007)	Religador de Distribuição	12	0,54	6,45

Relatório Situação de Emergência
Outubro/2025
Código Único do Relatório: 112510



Código do Evento	Número ordem	Equipamento	Tipo equipamento	Total de Clientes	Duração (h)	CHI
112510	INC 12405874 7	FR(37220)	Chave Fusível Religadora	38	22,06	838,20
112510	INC 12405832 3	TD(57039)	Transformador Distribuição	1	2,19	2,19
112510	INC 12405833 0	FU(679980)	Chave Fusível	44	2,83	124,56
112510	INC 12405834 0	15801574	Alimentador	1	2,21	2,21
112510	INC 12405788 0	15134715	Alimentador	1	0,15	0,15
112510	INC 12405897 1	16488134	Alimentador	1	5,70	5,70
112510	INC 12405835 4	PE(18592840)	Ponto de conexão	1	1,85	1,85
112510	INC 12405836 4	TD(25838)	Transformador Distribuição	4	10,48	41,90
112510	INC 12405863 0	FR(18683)	Chave Fusível Religadora	38	19,06	724,44
112510	INC 12405836 5	RD(12659)	Religador de Distribuição	18	3,17	57,11
112510	INC 12405836 5	RD(12659)	Religador de Distribuição	1	1,35	1,35
112510	INC 12405836 5	RD(12659)	Religador de Distribuição	78	3,17	246,97

Relatório Situação de Emergência
Outubro/2025
Código Único do Relatório: 112510



Código do Evento	Número ordem	Equipamento	Tipo equipamento	Total de Clientes	Duração (h)	CHI
112510	INC 12405836 5	RD(12659)	Religador de Distribuição	1	3,17	3,17
112510	INC 12405836 5	RD(12659)	Religador de Distribuição	33	3,17	104,49
112510	INC 24600003 6	RD(38320)	Religador de Distribuição	86	0,07	6,19
112510	INC 24600003 6	RD(38320)	Religador de Distribuição	1	0,07	0,07
112510	INC 12405837 0	PE(14937250)	Ponto de conexão	1	23,40	23,40
112510	INC 12405837 2	TD(1427)	Transformador Distribuição	1	2,66	2,66
112510	INC 12405897 2	15922593	Alimentador	1	4,63	4,63
112510	INC 12405837 4	TD(48340)	Transformador Distribuição	3	22,06	66,18
112510	INC 24600003 3	RD(730246)	Religador de Distribuição	4	19,57	78,30
112510	INC 24600003 3	RD(730246)	Religador de Distribuição	174	4,16	724,28
112510	INC 24600003 3	RD(730246)	Religador de Distribuição	3	4,16	12,49
112510	INC 12405838 6	TD(32525)	Transformador Distribuição	1	25,50	25,50

Relatório Situação de Emergência
Outubro/2025
Código Único do Relatório: 112510



Código do Evento	Número ordem	Equipamento	Tipo equipamento	Total de Clientes	Duração (h)	CHI
112510	INC 12405846 0	TD(38124)	Transformador Distribuição	2	11,47	22,94
112510	INC 12405839 2	RD(749313)	Religador de Distribuição	5	0,15	0,73
112510	INC 12405869 8	RD(749313)	Religador de Distribuição	442	0,15	64,61
112510	INC 12405869 8	RD(749313)	Religador de Distribuição	56	0,15	8,19
112510	INC 12405869 8	RD(749313)	Religador de Distribuição	1	0,15	0,15
112510	INC 12405839 5	FU(18046)	Chave Fusível	38	25,58	972,05
112510	INC 12405839 6	RD(729712)	Religador de Distribuição	39	2,54	98,96
112510	INC 12405839 6	RD(729712)	Religador de Distribuição	4	7,36	29,42
112510	INC 12405839 6	RD(729712)	Religador de Distribuição	2	5,81	11,63
112510	INC 12405839 2	RD(749313)	Religador de Distribuição	5	2,39	11,94
112510	INC 12405869 8	RD(749313)	Religador de Distribuição	442	19,90	8.793,8 1
112510	INC 12405869 8	RD(749313)	Religador de Distribuição	57	19,90	1.134,0 4

Relatório Situação de Emergência
Outubro/2025
Código Único do Relatório: 112510



Código do Evento	Número ordem	Equipamento	Tipo equipamento	Total de Clientes	Duração (h)	CHI
112510	INC 12405840 5	TD(701173)	Transformador Distribuição	1	2,06	2,06
112510	INC 12405840 6	FU(17079)	Chave Fusível	23	2,47	56,80
112510	INC 12406133 8	FU(20743)	Chave Fusível	4	28,71	114,84
112510	INC 12405841 2	11497329	Alimentador	1	1,82	1,82
112510	INC 12405722 3	CF(754007)	Chave Faca	148	0,84	123,65
112510	INC 12405722 3	CF(754007)	Chave Faca	2	0,84	1,67
112510	INC 12405844 3	FR(28104)	Chave Fusível Religadora	22	19,46	428,05
112510	INC 12405842 3	RD(722355)	Religador de Distribuição	13	11,62	151,09
112510	INC 12405842 3	RD(722355)	Religador de Distribuição	544	1,89	1.026,80
112510	INC 12405842 8	RD(14918)	Religador de Distribuição	16	1,00	15,93
112510	INC 12405842 8	RD(14918)	Religador de Distribuição	617	3,84	2.371,34
112510	INC 12405842 8	RD(14918)	Religador de Distribuição	21	4,12	86,51

Relatório Situação de Emergência
Outubro/2025
Código Único do Relatório: 112510



Código do Evento	Número ordem	Equipamento	Tipo equipamento	Total de Clientes	Duração (h)	CHI
112510	INC 124058428	RD(14918)	Religador de Distribuição	21	4,14	86,86
112510	INC 124058428	RD(14918)	Religador de Distribuição	13	3,74	48,57
112510	INC 124058428	RD(14918)	Religador de Distribuição	254	0,98	249,34
112510	INC 124058439	TD(700252)	Transformador Distribuição	1	2,61	2,61
112510	INC 124058447	15316891	Alimentador	1	21,91	21,91
112510	INC 124058449	196401880	Alimentador	1	3,62	3,62
112510	INC 124058452	RD(745647)	Religador de Distribuição	36	1,19	42,72
112510	INC 124058452	RD(745647)	Religador de Distribuição	156	1,98	309,35
112510	INC 124058452	RD(745647)	Religador de Distribuição	855	0,85	729,60
112510	INC 124058452	RD(745647)	Religador de Distribuição	220	2,73	600,42
112510	INC 124058452	RD(745647)	Religador de Distribuição	470	1,45	682,44
112510	INC 124058467	RL(AMA595-12)	Religador de Distribuição	20	1,75	35,09

Relatório Situação de Emergência
Outubro/2025
Código Único do Relatório: 112510



Código do Evento	Número ordem	Equipamento	Tipo equipamento	Total de Clientes	Duração (h)	CHI
112510	INC 12405846 7	RL(AMA595-12)	Religador de Distribuição	13	9,56	124,33
112510	INC 12405846 7	RL(AMA595-12)	Religador de Distribuição	2	7,85	15,69
112510	INC 12405846 7	RL(AMA595-12)	Religador de Distribuição	12	5,34	64,09
112510	INC 12405846 7	RL(AMA595-12)	Religador de Distribuição	39	0,98	38,35
112510	INC 12405846 7	RL(AMA595-12)	Religador de Distribuição	3.904	0,13	502,31
112510	INC 12405846 7	RL(AMA595-12)	Religador de Distribuição	2	0,13	0,26
112510	INC 12405846 7	RL(AMA595-12)	Religador de Distribuição	1	0,13	0,13
112510	INC 12405885 8	RL(AMA595-12)	Religador de Distribuição	43	0,13	5,53
112510	INC 12405923 0	RL(AMA595-12)	Religador de Distribuição	10	26,93	269,33
112510	INC 12405923 0	RL(AMA595-12)	Religador de Distribuição	47	26,58	1.249,36
112510	INC 12405848 0	FU(27432)	Chave Fusível	15	22,52	337,80
112510	INC 12405962 0	TD(27720)	Transformador Distribuição	43	19,03	818,25

Relatório Situação de Emergência
Outubro/2025
Código Único do Relatório: 112510



Código do Evento	Número ordem	Equipamento	Tipo equipamento	Total de Clientes	Duração (h)	CHI
112510	INC 12405851 5	PE(17836068)	Ponto de conexão	1	4,12	4,12
112510	INC 12405852 5	PE(19850386)	Ponto de conexão	1	5,17	5,17
112510	INC 12405861 8	FR(14684)	Chave Fusível Religadora	25	6,48	161,92
112510	INC 12405722 3	RL(SLD595-01)	Religador de Distribuição	566	0,23	131,60
112510	INC 12405722 3	RL(SLD595-01)	Religador de Distribuição	2	0,23	0,47
112510	INC 12405785 4	RL(SLD595-01)	Religador de Distribuição	2	0,81	1,61
112510	INC 12405853 9	RL(SLD595-01)	Religador de Distribuição	27	0,81	21,79
112510	INC 12405853 9	RL(SLD595-01)	Religador de Distribuição	2	2,47	4,95
112510	INC 12405853 9	RL(SLD595-01)	Religador de Distribuição	1	0,12	0,12
112510	INC 12405853 9	RL(SLD595-01)	Religador de Distribuição	25	3,81	95,15
112510	INC 12405853 9	RL(SLD595-01)	Religador de Distribuição	72	0,12	8,96
112510	INC 12405853 9	RL(SLD595-01)	Religador de Distribuição	210	3,81	799,30

Relatório Situação de Emergência
Outubro/2025
Código Único do Relatório: 112510



Código do Evento	Número ordem	Equipamento	Tipo equipamento	Total de Clientes	Duração (h)	CHI
112510	INC 12405853 9	RL(SLD595-01)	Religador de Distribuição	124	3,81	471,96
112510	INC 12405921 8	RL(SLD595-01)	Religador de Distribuição	14	0,12	1,74
112510	INC 12405921 8	RD(741469)	Religador de Distribuição	55	2,47	136,02
112510	INC 12405921 8	RD(741469)	Religador de Distribuição	1	2,47	2,47
112510	INC 12405855 5	TD(7160)	Transformador Distribuição	53	10,62	562,61
112510	INC 12405965 7	14049901	Alimentador	1	18,76	18,76
112510	INC 12405855 6	FU(37992)	Chave Fusível	8	5,25	41,97
112510	INC 12405846 7	RL(AMA595-12)	Religador de Distribuição	4.037	0,07	277,21
112510	INC 12405846 7	RL(AMA595-12)	Religador de Distribuição	1	0,07	0,07
112510	INC 12405846 7	RL(AMA595-12)	Religador de Distribuição	2	0,05	0,11
112510	INC 12405885 8	RL(AMA595-12)	Religador de Distribuição	43	0,07	2,95
112510	INC 12405856 8	RD(8289)	Religador de Distribuição	252	1,33	335,03

Relatório Situação de Emergência
Outubro/2025
Código Único do Relatório: 112510



Código do Evento	Número ordem	Equipamento	Tipo equipamento	Total de Clientes	Duração (h)	CHI
112510	INC 12405879 5	RD(8289)	Religador de Distribuição	1	1,33	1,33
112510	INC 12405856 0	RD(744723)	Religador de Distribuição	2.448	0,23	566,30
112510	INC 12405856 0	RD(744723)	Religador de Distribuição	1	0,23	0,23
112510	INC 12405857 0	RD(744721)	Religador de Distribuição	72	4,29	308,96
112510	INC 12405857 0	RD(744721)	Religador de Distribuição	5	4,77	23,87
112510	INC 12405857 0	RD(744721)	Religador de Distribuição	5	24,86	124,29
112510	INC 12405857 0	RD(744721)	Religador de Distribuição	73	3,88	283,00
112510	INC 12405857 0	RD(744721)	Religador de Distribuição	10	6,38	63,83
112510	INC 12405856 9	FU(732866)	Chave Fusível	1	18,97	18,97
112510	INC 12405857 2	PE(13559229)	Ponto de conexão	1	3,73	3,73
112510	INC 12405858 1	239862113	Alimentador	1	6,20	6,20
112510	INC 12405860 7	RD(2456)	Religador de Distribuição	76	9,67	735,26

Relatório Situação de Emergência
Outubro/2025
Código Único do Relatório: 112510



Código do Evento	Número ordem	Equipamento	Tipo equipamento	Total de Clientes	Duração (h)	CHI
112510	INC 124058606	TD(33519)	Transformador Distribuição	1	18,17	18,17
112510	INC 124058620	TD(687887)	Transformador Distribuição	53	7,34	389,17
112510	INC 124059656	PE(16288195)	Ponto de conexão	1	20,41	20,41
112510	INC 124059454	13534491	Alimentador	2	20,11	40,21
112510	INC 124058428	RD(14918)	Religador de Distribuição	270	0,06	15,89
112510	INC 124058634	TD(10370)	Transformador Distribuição	49	2,57	125,71
112510	INC 124060096	FU(21314)	Chave Fusível	13	17,64	229,36
112510	INC 124058640	RD(704286)	Religador de Distribuição	6	5,71	34,29
112510	INC 124058640	RD(704286)	Religador de Distribuição	9	21,85	196,68
112510	INC 124058640	RD(704286)	Religador de Distribuição	9	17,16	154,47
112510	INC 124058640	RD(704286)	Religador de Distribuição	4	5,94	23,77
112510	INC 124058640	RD(704286)	Religador de Distribuição	7	18,69	130,80

Relatório Situação de Emergência
Outubro/2025
Código Único do Relatório: 112510



Código do Evento	Número ordem	Equipamento	Tipo equipamento	Total de Clientes	Duração (h)	CHI
112510	INC 12405864 0	RD(704286)	Religador de Distribuição	3	7,65	22,94
112510	INC 12405864 1	TD(34439)	Transformador Distribuição	5	18,00	90,00
112510	INC 12405864 4	FR(14271)	Chave Fusível Religadora	52	6,79	352,95
112510	INC 12405956 7	FU(9679)	Chave Fusível	3	15,47	46,42
112510	INC 12405918 9	FU(23336)	Chave Fusível	9	23,65	212,86
112510	INC 12405918 9	FU(23336)	Chave Fusível	1	23,65	23,65
112510	INC 12405867 4	TD(59803)	Transformador Distribuição	1	16,00	16,00
112510	INC 24600003 6	RD(730650)	Religador de Distribuição	35	1,23	43,09
112510	INC 24600003 6	RD(730650)	Religador de Distribuição	18	7,62	137,20
112510	INC 12405868 3	FU(698178)	Chave Fusível	2	2,82	5,64
112510	INC 12405868 3	FU(698178)	Chave Fusível	6	2,82	16,93
112510	INC 12405836 5	RD(7117)	Religador de Distribuição	78	0,13	9,79

Relatório Situação de Emergência
Outubro/2025
Código Único do Relatório: 112510



Código do Evento	Número ordem	Equipamento	Tipo equipamento	Total de Clientes	Duração (h)	CHI
112510	INC 12405836 5	RD(7117)	Religador de Distribuição	1	0,13	0,13
112510	INC 12405836 5	RD(12659)	Religador de Distribuição	18	7,49	134,85
112510	INC 12405836 5	RD(12659)	Religador de Distribuição	33	1,15	38,07
112510	INC 12405884 8	18303492	Alimentador	1	22,64	22,64
112510	INC 12405869 2	TD(41689)	Transformador Distribuição	1	4,45	4,45
112510	INC 12405884 9	13819389	Alimentador	1	23,05	23,05
112510	INC 12405874 9	TD(10375)	Transformador Distribuição	89	3,41	303,39
112510	INC 12405869 7	FU(30924)	Chave Fusível	3	33,24	99,73
112510	INC 12405870 1	FU(690559)	Chave Fusível	7	48,00	335,99
112510	INC 12405920 7	20711_ABC	Alimentador	1	49,46	49,46
112510	INC 12405965 8	FU(21934)	Chave Fusível	1	15,90	15,90
112510	INC 12405873 0	FU(16932)	Chave Fusível	1	19,86	19,86

Relatório Situação de Emergência
Outubro/2025
Código Único do Relatório: 112510



Código do Evento	Número ordem	Equipamento	Tipo equipamento	Total de Clientes	Duração (h)	CHI
112510	INC 12405874 0	PE(16701511)	Ponto de conexão	1	4,00	4,00
112510	INC 12406028 5	FU(28729)	Chave Fusível	4	27,93	111,70
112510	INC 12405875 7	FR(25977)	Chave Fusível Religadora	16	20,04	320,70
112510	INC 12405876 1	15098559	Alimentador	1	4,36	4,36
112510	INC 12405876 6	RD(1954)	Religador de Distribuição	27	0,06	1,72
112510	INC 12405876 6	RD(1954)	Religador de Distribuição	70	0,08	5,75
112510	INC 12405877 6	PE(16884343)	Ponto de conexão	1	4,81	4,81
112510	INC 12405878 0	PE(17034419)	Ponto de conexão	1	18,44	18,44
112510	INC 12405889 7	TD(26505)	Transformador Distribuição	57	1,53	87,45
112510	INC 12405878 9	FU(23915)	Chave Fusível	1	22,21	22,21
112510	INC 12405876 6	RD(1954)	Religador de Distribuição	6	15,70	94,17
112510	INC 12405876 6	RD(1954)	Religador de Distribuição	27	0,05	1,48

Relatório Situação de Emergência
Outubro/2025
Código Único do Relatório: 112510



Código do Evento	Número ordem	Equipamento	Tipo equipamento	Total de Clientes	Duração (h)	CHI
112510	INC 12405876 6	RD(1954)	Religador de Distribuição	59	2,18	128,85
112510	INC 12405876 6	RD(1954)	Religador de Distribuição	5	17,93	89,64
112510	INC 12405879 5	FU(37113)	Chave Fusível	3	19,20	57,61
112510	INC 12405924 4	FU(28836)	Chave Fusível	4	39,54	158,15
112510	INC 12405880 1	PE(14605536)	Ponto de conexão	1	2,17	2,17
112510	INC 12405880 2	203991409	Alimentador	1	3,58	3,58
112510	INC 12405880 8	FU(25242)	Chave Fusível	6	20,83	125,00
112510	INC 12406420 8	FU(44746)	Chave Fusível	9	43,39	390,48
112510	INC 12406420 8	FU(717584)	Chave Fusível	3	43,38	130,15
112510	INC 12405881 5	FU(16304)	Chave Fusível	1	12,67	12,67
112510	INC 12405881 8	TD(685567)	Transformador Distribuição	12	0,59	7,10
112510	INC 12405882 2	TD(46624)	Transformador Distribuição	1	15,23	15,23

Relatório Situação de Emergência
Outubro/2025
Código Único do Relatório: 112510



Código do Evento	Número ordem	Equipamento	Tipo equipamento	Total de Clientes	Duração (h)	CHI
112510	INC 12405885 6	17861641	Alimentador	1	3,20	3,20
112510	INC 12405882 8	FU(729317)	Chave Fusível	42	2,46	103,13
112510	INC 12405883 4	FU(20539)	Chave Fusível	9	15,60	140,43
112510	INC 12405891 4	FR(692608)	Chave Fusível Religadora	219	3,97	869,50
112510	INC 12405883 5	RD(41126)	Religador de Distribuição	15	7,40	111,00
112510	INC 12405883 5	RD(41126)	Religador de Distribuição	12	5,58	66,95
112510	INC 12405923 4	RD(41126)	Religador de Distribuição	141	16,43	2.317,1 7
112510	INC 12405811 5	FU(26994)	Chave Fusível	3	3,82	11,45
112510	INC 12405885 8	TD(715068)	Transformador Distribuição	43	4,99	214,38
112510	INC 12405924 3	RD(1172264)	Religador de Distribuição	1	0,23	0,23
112510	INC 12406001 2	19993761	Alimentador	1	21,16	21,16
112510	INC 12405886 6	TD(44419)	Transformador Distribuição	2	1,57	3,15

Relatório Situação de Emergência
Outubro/2025
Código Único do Relatório: 112510



Código do Evento	Número ordem	Equipamento	Tipo equipamento	Total de Clientes	Duração (h)	CHI
112510	INC 12405886 8	PE(18818723)	Ponto de conexão	1	15,38	15,38
112510	INC 12405887 1	RL(IGU595-07)	Religador de Distribuição	33	2,21	72,79
112510	INC 12405887 1	RL(IGU595-07)	Religador de Distribuição	11	1,07	11,78
112510	INC 12405887 1	RL(IGU595-07)	Religador de Distribuição	223	1,98	442,28
112510	INC 12405895 7	TD(22517)	Transformador Distribuição	35	3,92	137,04
112510	INC 12405918 1	RD(730648)	Religador de Distribuição	36	8,63	310,75
112510	INC 12405918 1	RD(730648)	Religador de Distribuição	21	7,63	160,14
112510	INC 12405892 2	FU(25914)	Chave Fusível	3	23,40	70,21
112510	INC 12405961 3	TD(45960)	Transformador Distribuição	1	16,69	16,69
112510	INC 12405993 8	RD(725593)	Religador de Distribuição	1	0,06	0,06
112510	INC 12405894 4	TD(41277)	Transformador Distribuição	1	36,27	36,27
112510	INC 12405895 9	TD(59994)	Transformador Distribuição	56	12,96	725,93

Relatório Situação de Emergência
Outubro/2025
Código Único do Relatório: 112510



Código do Evento	Número ordem	Equipamento	Tipo equipamento	Total de Clientes	Duração (h)	CHI
112510	INC 12405894 9	FR(23311)	Chave Fusível Religadora	1	14,65	14,65
112510	INC 12405894 9	FR(23311)	Chave Fusível Religadora	31	14,65	454,00
112510	INC 12405951 8	FR(23311)	Chave Fusível Religadora	1	14,65	14,65
112510	INC 12405969 2	FR(23311)	Chave Fusível Religadora	1	14,65	14,65
112510	INC 12405895 4	RD(666328)	Religador de Distribuição	1	2,53	2,53
112510	INC 12405895 4	RD(666328)	Religador de Distribuição	32	5,23	167,48
112510	INC 12405895 4	RD(666328)	Religador de Distribuição	33	2,53	83,36
112510	INC 12405895 4	RD(666328)	Religador de Distribuição	9	3,62	32,55
112510	INC 12405895 4	RD(666328)	Religador de Distribuição	18	5,63	101,41
112510	INC 12406103 1	230700502	Alimentador	1	22,40	22,40
112510	INC 12405896 6	FU(105799866)	Chave Fusível	5	19,72	98,58
112510	INC 12405897 6	17447784	Alimentador	2	20,14	40,28

Relatório Situação de Emergência
Outubro/2025
Código Único do Relatório: 112510



Código do Evento	Número ordem	Equipamento	Tipo equipamento	Total de Clientes	Duração (h)	CHI
112510	INC 124058990	TD(48075624)	Transformador Distribuição	30	3,49	104,73
112510	INC 124058992	DJ(CSU552-08)	Disjuntor	1	0,06	0,06
112510	INC 124058993	12571859	Alimentador	1	13,90	13,90
112510	INC 124059040	TD(25408)	Transformador Distribuição	5	14,77	73,83
112510	INC 124059062	FU(30177)	Chave Fusível	25	15,46	386,53
112510	INC 124059655	14049963	Alimentador	1	15,97	15,97
112510	INC 124059010	FR(25263)	Chave Fusível Religadora	30	26,54	796,19
112510	INC 124059067	FU(2578)	Chave Fusível	35	14,62	511,68
112510	INC 124059035	FR(731904)	Chave Fusível Religadora	11	30,21	332,30
112510	INC 124059035	FR(731904)	Chave Fusível Religadora	1	42,46	42,46
112510	INC 124059038	TD(35804)	Transformador Distribuição	1	13,17	13,17
112510	INC 124059039	18111566	Alimentador	1	18,78	18,78

Relatório Situação de Emergência
Outubro/2025
Código Único do Relatório: 112510



Código do Evento	Número ordem	Equipamento	Tipo equipamento	Total de Clientes	Duração (h)	CHI
112510	INC 12405905 2	RD(720167)	Religador de Distribuição	1	0,37	0,37
112510	INC 12405905 2	RD(720167)	Religador de Distribuição	108	0,37	40,23
112510	INC 12405905 2	RD(720167)	Religador de Distribuição	1.842	0,37	686,15
112510	INC 12405943 4	FU(676396)	Chave Fusível	11	20,00	219,95
112510	INC 12405907 4	PE(16026673)	Ponto de conexão	1	13,12	13,12
112510	INC 12405839 6	RD(729712)	Religador de Distribuição	39	0,07	2,59
112510	INC 12405908 2	13424618	Alimentador	2	14,11	28,21
112510	INC 12405908 9	FU(1372)	Chave Fusível	1	20,19	20,19
112510	INC 12405908 9	FU(1372)	Chave Fusível	3	20,19	60,58
112510	INC 12405909 0	RD(2214)	Religador de Distribuição	193	0,08	14,89
112510	INC 12405909 0	RD(2214)	Religador de Distribuição	39	0,09	3,51
112510	INC 12405909 2	PE(16523985)	Ponto de conexão	1	13,03	13,03

Relatório Situação de Emergência
Outubro/2025
Código Único do Relatório: 112510



Código do Evento	Número ordem	Equipamento	Tipo equipamento	Total de Clientes	Duração (h)	CHI
112510	INC 12405980 8	CF(26292)	Chave Faca	219	13,69	2.997,75
112510	INC 12405910 0	FU(28309)	Chave Fusível	2	12,13	24,27
112510	INC 12405910 2	FU(35891)	Chave Fusível	9	24,47	220,27
112510	INC 12405910 6	FU(29400)	Chave Fusível	9	14,60	131,37
112510	INC 12405913 2	18947279	Alimentador	1	12,83	12,83
112510	INC 12405913 3	FU(3118)	Chave Fusível	18	12,21	219,69
112510	INC 12405913 4	TD(34009)	Transformador Distribuição	2	20,50	41,00
112510	INC 12405903 1	FR(8544)	Chave Fusível Religadora	254	1,62	410,63
112510	INC 12405915 6	FU(27306)	Chave Fusível	13	14,50	188,55
112510	INC 12405915 7	FU(40230)	Chave Fusível	4	16,08	64,32
112510	INC 12405915 8	TD(654684)	Transformador Distribuição	1	13,59	13,59
112510	INC 12405916 2	FU(19296)	Chave Fusível	12	16,62	199,43

Relatório Situação de Emergência
Outubro/2025
Código Único do Relatório: 112510



Código do Evento	Número ordem	Equipamento	Tipo equipamento	Total de Clientes	Duração (h)	CHI
112510	INC 12405916 4	RD(730248)	Religador de Distribuição	35	0,60	21,05
112510	INC 12405919 1	FR(40231)	Chave Fusível Religadora	13	17,65	229,40
112510	INC 12405919 1	FR(40231)	Chave Fusível Religadora	4	16,93	67,74
112510	INC 12405925 1	FR(29463)	Chave Fusível Religadora	42	10,77	452,17
112510	INC 12405917 6	18595104	Alimentador	1	11,38	11,38
112510	INC 12405876 6	RD(1954)	Religador de Distribuição	86	0,08	6,77
112510	INC 12406109 1	FU(29990)	Chave Fusível	6	70,47	422,82
112510	INC 12405853 9	RL(SLD595-01)	Religador de Distribuição	154	0,21	32,34
112510	INC 12405853 9	RL(SLD595-01)	Religador de Distribuição	210	0,21	44,10
112510	INC 12405853 9	RL(SLD595-01)	Religador de Distribuição	25	0,21	5,25
112510	INC 12405853 9	RD(2842)	Religador de Distribuição	1	0,10	0,10
112510	INC 12405853 9	RD(2842)	Religador de Distribuição	72	0,10	6,96

Relatório Situação de Emergência
Outubro/2025
Código Único do Relatório: 112510



Código do Evento	Número ordem	Equipamento	Tipo equipamento	Total de Clientes	Duração (h)	CHI
112510	INC 12405853 9	RD(2842)	Religador de Distribuição	2	0,17	0,35
112510	INC 12405921 8	RL(SLD595-01)	Religador de Distribuição	14	0,10	1,35
112510	INC 12405921 8	RD(741469)	Religador de Distribuição	55	0,17	9,61
112510	INC 12405921 8	RD(741469)	Religador de Distribuição	1	0,17	0,17
112510	INC 12405846 7	RD(705010)	Religador de Distribuição	32	2,00	63,94
112510	INC 12405846 7	RD(705010)	Religador de Distribuição	39	1,48	57,57
112510	INC 12405919 2	PE(20371412)	Ponto de conexão	1	16,55	16,55
112510	INC 12405919 3	RD(3035)	Religador de Distribuição	63	0,56	35,57
112510	INC 12405919 3	RD(3035)	Religador de Distribuição	90	0,13	11,75
112510	INC 12405853 9	RD(741469)	Religador de Distribuição	2	0,63	1,25
112510	INC 12405921 8	RD(741469)	Religador de Distribuição	55	2,69	147,93
112510	INC 12405921 8	RD(741469)	Religador de Distribuição	1	0,63	0,63

Relatório Situação de Emergência
Outubro/2025
Código Único do Relatório: 112510



Código do Evento	Número ordem	Equipamento	Tipo equipamento	Total de Clientes	Duração (h)	CHI
112510	INC 12405921 2	RD(730624)	Religador de Distribuição	29	10,91	316,26
112510	INC 12405921 2	RD(730624)	Religador de Distribuição	42	9,21	386,88
112510	INC 12405921 2	RD(730624)	Religador de Distribuição	8	12,04	96,34
112510	INC 12405921 2	RD(730624)	Religador de Distribuição	8	13,48	107,83
112510	INC 12405921 2	RD(730624)	Religador de Distribuição	22	10,47	230,29
112510	INC 12405921 3	FU(733018)	Chave Fusível	1	16,98	16,98
112510	INC 12405921 5	TD(17679)	Transformador Distribuição	1	11,95	11,95
112510	INC 12405922 1	16586105	Alimentador	1	7,92	7,92
112510	INC 12405963 2	FU(25669)	Chave Fusível	8	14,95	119,60
112510	INC 12405923 2	TD(676410)	Transformador Distribuição	12	6,80	81,64
112510	INC 12405924 3	RD(1206614)	Religador de Distribuição	107	0,07	7,28
112510	INC 12405991 1	FU(37071)	Chave Fusível	4	7,70	30,81

Relatório Situação de Emergência
Outubro/2025
Código Único do Relatório: 112510



Código do Evento	Número ordem	Equipamento	Tipo equipamento	Total de Clientes	Duração (h)	CHI
112510	INC 12405926 7	16747441	Alimentador	1	7,01	7,01
112510	INC 12405929 2	FU(2105)	Chave Fusível	354	3,69	1.305,0 8
112510	INC 12405927 4	FU(6140)	Chave Fusível	3	6,73	20,19
112510	INC 12405927 8	FR(2179)	Chave Fusível Religadora	23	3,63	83,52
112510	INC 12405929 6	FU(678482)	Chave Fusível	29	6,41	185,95
112510	INC 12405929 7	PE(19808127)	Ponto de conexão	1	12,24	12,24
112510	INC 12405930 0	FU(25975)	Chave Fusível	4	13,33	53,33
112510	INC 12405930 1	TD(48348)	Transformador Distribuição	5	7,87	39,35
112510	INC 12405930 2	FR(23256)	Chave Fusível Religadora	21	3,33	70,00
112510	INC 12405930 5	RD(3035)	Religador de Distribuição	63	0,05	3,26
112510	INC 12405930 8	FU(18622)	Chave Fusível	4	10,03	40,14
112510	INC 12405922 6	FR(17964)	Chave Fusível Religadora	5	11,09	55,46

Relatório Situação de Emergência
Outubro/2025
Código Único do Relatório: 112510



Código do Evento	Número ordem	Equipamento	Tipo equipamento	Total de Clientes	Duração (h)	CHI
112510	INC 12406350 8	FR(17964)	Chave Fusível Religadora	1	54,36	54,36
112510	INC 12406350 8	FR(17964)	Chave Fusível Religadora	41	41,76	1.712,1 1
112510	INC 12406350 8	FR(17964)	Chave Fusível Religadora	1	41,76	41,76
112510	INC 12405931 3	205633018	Alimentador	1	8,62	8,62
112510	INC 12405931 6	19291529	Alimentador	1	6,40	6,40
112510	INC 12405931 7	FU(11600)	Chave Fusível	12	5,45	65,36
112510	INC 12406136 8	TD(18901)	Transformador Distribuição	1	67,88	67,88
112510	INC 12405933 1	TD(1677)	Transformador Distribuição	1	4,92	4,92
112510	INC 12405933 4	RD(10713)	Religador de Distribuição	332	0,05	17,32
112510	INC 12405933 4	RD(10713)	Religador de Distribuição	1	0,05	0,05
112510	INC 12405933 4	RD(10713)	Religador de Distribuição	5	0,05	0,26
112510	INC 12405933 5	FR(10721)	Chave Fusível Religadora	35	6,58	230,15

Relatório Situação de Emergência
Outubro/2025
Código Único do Relatório: 112510



Código do Evento	Número ordem	Equipamento	Tipo equipamento	Total de Clientes	Duração (h)	CHI
112510	INC 12405933 6	FR(35344)	Chave Fusível Religadora	14	29,55	413,66
112510	INC 12405934 0	RD(38320)	Religador de Distribuição	42	1,80	75,74
112510	INC 12405934 0	RD(38320)	Religador de Distribuição	1	7,51	7,51
112510	INC 12405934 0	RD(38320)	Religador de Distribuição	13	7,51	97,57
112510	INC 12405934 0	RD(38320)	Religador de Distribuição	5	7,41	37,04
112510	INC 12405934 6	TD(44113)	Transformador Distribuição	1	59,12	59,12
112510	INC 12405934 7	TD(35334)	Transformador Distribuição	1	3,14	3,14
112510	INC 12405935 1	TD(16702)	Transformador Distribuição	1	9,36	9,36
112510	INC 12406582 0	TD(11339)	Transformador Distribuição	2	53,52	107,04
112510	INC 12405935 5	FR(4235)	Chave Fusível Religadora	12	15,24	182,89
112510	INC 12405935 6	TD(45081)	Transformador Distribuição	1	3,74	3,74
112510	INC 12405936 3	17207972	Alimentador	1	1,80	1,80

Relatório Situação de Emergência
Outubro/2025
Código Único do Relatório: 112510



Código do Evento	Número ordem	Equipamento	Tipo equipamento	Total de Clientes	Duração (h)	CHI
112510	INC 124059364	FU(19564)	Chave Fusível	2	30,73	61,45
112510	INC 124059365	TD(42090)	Transformador Distribuição	2	17,79	35,57
112510	INC 124059366	20297989	Alimentador	1	3,69	3,69
112510	INC 124059878	FR(35941)	Chave Fusível Religadora	48	13,06	626,66
112510	INC 124061337	FR(35941)	Chave Fusível Religadora	6	56,52	339,13
112510	INC 124059376	FR(20803)	Chave Fusível Religadora	10	6,94	69,43
112510	INC 124059383	FU(698742)	Chave Fusível	22	5,32	116,97
112510	INC 124059407	TD(54657)	Transformador Distribuição	62	5,66	351,11
112510	INC 124059391	FU(4926)	Chave Fusível	6	4,77	28,65
112510	INC 124059392	18361449	Alimentador	1	7,05	7,05
112510	INC 124059396	FR(28272)	Chave Fusível Religadora	10	9,54	95,40
112510	INC 124059490	FR(31245)	Chave Fusível Religadora	38	2,82	107,20

Relatório Situação de Emergência
Outubro/2025
Código Único do Relatório: 112510



Código do Evento	Número ordem	Equipamento	Tipo equipamento	Total de Clientes	Duração (h)	CHI
112510	INC 124059600	FR(678483)	Chave Fusível Religadora	65	5,22	339,19
112510	INC 124059405	PE(18835627)	Ponto de conexão	1	6,44	6,44
112510	INC 124059410	TD(21492)	Transformador Distribuição	1	4,85	4,85
112510	INC 124060340	PE(137095384)	Ponto de conexão	1	35,12	35,12
112510	INC 124059417	TD(707678)	Transformador Distribuição	89	4,20	373,77
112510	INC 124059423	16216805	Alimentador	1	50,10	50,10
112510	INC 124060112	FU(25716)	Chave Fusível	4	8,16	32,65
112510	INC 124059433	FU(943)	Chave Fusível	19	2,99	56,77
112510	INC 124059435	PE(15201091)	Ponto de conexão	1	2,33	2,33
112510	INC 124059443	FU(18708)	Chave Fusível	6	7,70	46,20
112510	INC 124059446	PE(72282854)	Ponto de conexão	1	15,03	15,03
112510	INC 124059448	14965558	Alimentador	1	9,89	9,89

Relatório Situação de Emergência
Outubro/2025
Código Único do Relatório: 112510



Código do Evento	Número ordem	Equipamento	Tipo equipamento	Total de Clientes	Duração (h)	CHI
112510	INC 12405945 3	15126294	Alimentador	1	14,92	14,92
112510	INC 12405946 0	FR(1578)	Chave Fusível Religadora	39	2,81	109,57
112510	INC 12405946 3	TD(47664)	Transformador Distribuição	1	5,79	5,79
112510	INC 12405946 6	TD(34413)	Transformador Distribuição	1	2,85	2,85
112510	INC 12405946 8	TD(34003)	Transformador Distribuição	1	11,19	11,19
112510	INC 12405948 2	TD(3390)	Transformador Distribuição	143	3,47	496,26
112510	INC 12405947 7	PE(203470571)	Ponto de conexão	1	10,32	10,32
112510	INC 12406289 6	FU(19564)	Chave Fusível	1	29,26	29,26
112510	INC 12405948 7	FU(27040)	Chave Fusível	2	10,67	21,34
112510	INC 12405864 0	RD(704286)	Religador de Distribuição	13	0,10	1,25
112510	INC 12405949 7	TD(44419)	Transformador Distribuição	2	2,75	5,50
112510	INC 12405950 3	FU(25318)	Chave Fusível	1	7,36	7,36

Relatório Situação de Emergência
Outubro/2025
Código Único do Relatório: 112510



Código do Evento	Número ordem	Equipamento	Tipo equipamento	Total de Clientes	Duração (h)	CHI
112510	INC 12405950 4	FU(679980)	Chave Fusível	44	2,22	97,61
112510	INC 12405950 5	FU(14074)	Chave Fusível	5	3,39	16,94
112510	INC 12405950 6	FU(18082)	Chave Fusível	4	5,92	23,67
112510	INC 12405951 3	PE(14483461)	Ponto de conexão	1	12,71	12,71
112510	INC 12405951 8	RD(716976)	Religador de Distribuição	25	1,20	30,03
112510	INC 12405951 8	RD(716976)	Religador de Distribuição	47	5,86	275,20
112510	INC 12405951 8	RD(716976)	Religador de Distribuição	1	1,84	1,84
112510	INC 12405951 8	RD(716976)	Religador de Distribuição	132	1,13	148,65
112510	INC 12405951 8	RD(716976)	Religador de Distribuição	56	1,59	88,81
112510	INC 12405952 6	FR(27026)	Chave Fusível Religadora	7	15,33	107,30
112510	INC 12405957 1	TD(26688)	Transformador Distribuição	67	1,67	112,09
112510	INC 12405953 0	TD(4504)	Transformador Distribuição	85	3,27	278,05

Relatório Situação de Emergência
Outubro/2025
Código Único do Relatório: 112510



Código do Evento	Número ordem	Equipamento	Tipo equipamento	Total de Clientes	Duração (h)	CHI
112510	INC 12405954 0	TD(22590734)	Transformador Distribuição	1	2,44	2,44
112510	INC 12405970 8	FR(37513)	Chave Fusível Religadora	75	4,07	305,59
112510	INC 12405955 7	229966549	Alimentador	1	11,93	11,93
112510	INC 12405956 5	20389121	Alimentador	1	4,45	4,45
112510	INC 12405957 0	FU(717355)	Chave Fusível	6	7,80	46,81
112510	INC 12405957 9	FU(30675)	Chave Fusível	3	3,24	9,72
112510	INC 12405958 0	FU(691395)	Chave Fusível	1	2,55	2,55
112510	INC 12405958 1	206789712	Alimentador	1	1,46	1,46
112510	INC 12405958 2	11837933	Alimentador	1	1,75	1,75
112510	INC 12405958 8	FU(701357)	Chave Fusível	2	47,98	95,96
112510	INC 12405959 0	FU(25888)	Chave Fusível	7	7,43	52,03
112510	INC 12405959 2	FU(715873)	Chave Fusível	11	2,76	30,31

Relatório Situação de Emergência
Outubro/2025
Código Único do Relatório: 112510



Código do Evento	Número ordem	Equipamento	Tipo equipamento	Total de Clientes	Duração (h)	CHI
112510	INC 124059603	TD(36276)	Transformador Distribuição	1	8,39	8,39
112510	INC 124060430	TD(44981)	Transformador Distribuição	2	5,55	11,11
112510	INC 124059614	TD(39623)	Transformador Distribuição	3	6,99	20,97
112510	INC 124059617	16639554	Alimentador	1	1,22	1,22
112510	INC 124059643	RD(749313)	Religador de Distribuição	5	0,07	0,33
112510	INC 124059851	FU(37463)	Chave Fusível	52	5,98	311,07
112510	INC 124059646	FR(19902690)	Chave Fusível Religadora	15	5,60	83,94
112510	INC 124059650	FU(26978)	Chave Fusível	4	1,63	6,52
112510	INC 124060739	TD(9068)	Transformador Distribuição	111	6,53	725,14
112510	INC 124059660	RD(665873)	Religador de Distribuição	3	5,46	16,37
112510	INC 124059660	RD(665873)	Religador de Distribuição	87	5,46	474,76
112510	INC 124059660	RD(665873)	Religador de Distribuição	113	5,46	616,64

Relatório Situação de Emergência
Outubro/2025
Código Único do Relatório: 112510



Código do Evento	Número ordem	Equipamento	Tipo equipamento	Total de Clientes	Duração (h)	CHI
112510	INC 12406043 1	TD(28199)	Transformador Distribuição	2	5,03	10,06
112510	INC 12405966 9	FU(24695)	Chave Fusível	4	1,96	7,84
112510	INC 12405967 0	TD(692794)	Transformador Distribuição	1	4,47	4,47
112510	INC 12405968 1	PE(16338454)	Ponto de conexão	1	7,59	7,59
112510	INC 12405968 2	14047317	Alimentador	1	4,26	4,26
112510	INC 12405969 2	FU(24128)	Chave Fusível	12	7,48	89,77
112510	INC 12405970 2	FU(22214)	Chave Fusível	6	0,69	4,17
112510	INC 12405970 6	PE(15140998)	Ponto de conexão	1	10,97	10,97
112510	INC 12406090 1	RD(725593)	Religador de Distribuição	1	7,68	7,68
112510	INC 12405971 3	FR(14465)	Chave Fusível Religadora	19	2,40	45,66
112510	INC 12406012 4	EMS_23104897_NL53806155_NL83009702	Alimentador	73	2,26	165,16
112510	INC 12405972 8	16157053	Alimentador	1	7,27	7,27

Relatório Situação de Emergência
Outubro/2025
Código Único do Relatório: 112510



Código do Evento	Número ordem	Equipamento	Tipo equipamento	Total de Clientes	Duração (h)	CHI
112510	INC 12405857 0	RD(725593)	Religador de Distribuição	1	12,47	12,47
112510	INC 12405972 9	RD(730653)	Religador de Distribuição	58	1,88	109,07
112510	INC 12405972 9	RD(730653)	Religador de Distribuição	83	1,40	115,90
112510	INC 12405973 6	17028635	Alimentador	1	4,79	4,79
112510	INC 12405973 7	PE(14013924)	Ponto de conexão	1	0,72	0,72
112510	INC 12405909 5	15832600	Alimentador	1	1,64	1,64
112510	INC 12405974 0	TD(49301)	Transformador Distribuição	4	3,67	14,66
112510	INC 12405976 5	FU(35401)	Chave Fusível	7	3,17	22,20
112510	INC 12405976 7	FR(17857)	Chave Fusível Religadora	8	4,30	34,38
112510	INC 12405976 9	TD(11605)	Transformador Distribuição	2	5,94	11,89
112510	INC 12406055 6	RL(POV595-05)	Religador de Distribuição	1	7,54	7,54
112510	INC 12406055 6	RL(POV595-05)	Religador de Distribuição	3	6,92	20,75

Relatório Situação de Emergência
Outubro/2025
Código Único do Relatório: 112510



Código do Evento	Número ordem	Equipamento	Tipo equipamento	Total de Clientes	Duração (h)	CHI
112510	INC 12406055 6	RL(POV595-05)	Religador de Distribuição	1	7,44	7,44
112510	INC 12406055 6	RL(POV595-05)	Religador de Distribuição	14	5,79	81,08
112510	INC 12405977 9	RD(39208)	Religador de Distribuição	236	2,28	537,77
112510	INC 12405977 9	RD(39208)	Religador de Distribuição	249	0,07	18,55
112510	INC 12406021 3	RD(39208)	Religador de Distribuição	1	2,28	2,28
112510	INC 12405986 8	FU(733226)	Chave Fusível	1	1,55	1,55
112510	INC 12405986 8	FU(733226)	Chave Fusível	356	1,55	551,50
112510	INC 12405979 5	TD(712565)	Transformador Distribuição	8	2,41	19,29
112510	INC 12405983 8	TD(2437)	Transformador Distribuição	54	12,23	660,35
112510	INC 12405982 9	PE(196101758)	Ponto de conexão	1	35,15	35,15
112510	INC 12405983 3	TD(46624)	Transformador Distribuição	1	7,47	7,47
112510	INC 12406266 0	12811003	Alimentador	1	28,07	28,07

Relatório Situação de Emergência
Outubro/2025
Código Único do Relatório: 112510



Código do Evento	Número ordem	Equipamento	Tipo equipamento	Total de Clientes	Duração (h)	CHI
112510	INC 12405984 4	14372739	Alimentador	1	9,04	9,04
112510	INC 12405984 6	RL(ELD595-05)	Religador de Distribuição	326	1,41	461,18
112510	INC 12405984 6	RL(ELD595-05)	Religador de Distribuição	8	0,82	6,56
112510	INC 12405984 7	FR(706994)	Chave Fusível Religadora	21	6,03	126,64
112510	INC 12405985 0	RL(JAR595-18)	Religador de Distribuição	181	0,07	12,67
112510	INC 12405985 0	RL(JAR595-18)	Religador de Distribuição	12	3,63	43,61
112510	INC 12405985 0	RL(JAR595-18)	Religador de Distribuição	13	3,83	49,79
112510	INC 12405985 0	RL(JAR595-18)	Religador de Distribuição	11	2,94	32,39
112510	INC 12405985 0	RL(JAR595-18)	Religador de Distribuição	8	1,60	12,84
112510	INC 12405985 3	FU(20585)	Chave Fusível	3	3,04	9,13
112510	INC 12405986 3	RD(722062)	Religador de Distribuição	10	1,84	18,35
112510	INC 12405986 3	RD(722062)	Religador de Distribuição	118	0,21	25,27

Relatório Situação de Emergência
Outubro/2025
Código Único do Relatório: 112510



Código do Evento	Número ordem	Equipamento	Tipo equipamento	Total de Clientes	Duração (h)	CHI
112510	INC 12405986 3	RD(722062)	Religador de Distribuição	1	0,19	0,19
112510	INC 12405986 3	RD(722062)	Religador de Distribuição	98	1,88	183,95
112510	INC 12405986 3	RD(722062)	Religador de Distribuição	171	0,19	31,86
112510	INC 12405986 3	RD(722062)	Religador de Distribuição	15	4,47	67,09
112510	INC 12405986 3	RD(722062)	Religador de Distribuição	63	0,19	12,15
112510	INC 12405986 3	RD(722062)	Religador de Distribuição	12	1,84	22,14
112510	INC 12405986 6	PE(13037688)	Ponto de conexão	1	5,40	5,40
112510	INC 12405993 3	CE(11213)	Chave Seccionadora	329	3,77	1.241,70
112510	INC 12405993 3	CE(11213)	Chave Seccionadora	1	3,77	3,77
112510	INC 12405920 7	FR(2945)	Chave Fusível Religadora	37	31,78	1.175,98
112510	INC 12405987 5	PE(14244500)	Ponto de conexão	1	7,18	7,18
112510	INC 12405869 8	RD(749313)	Religador de Distribuição	57	21,27	1.212,20

Relatório Situação de Emergência
Outubro/2025
Código Único do Relatório: 112510



Código do Evento	Número ordem	Equipamento	Tipo equipamento	Total de Clientes	Duração (h)	CHI
112510	INC 12405869 8	RD(749313)	Religador de Distribuição	1	20,75	20,75
112510	INC 12405869 8	RD(749313)	Religador de Distribuição	257	4,70	1.208,4 6
112510	INC 12405869 8	RD(749313)	Religador de Distribuição	124	5,10	632,03
112510	INC 12405869 8	RD(749313)	Religador de Distribuição	60	5,50	330,07
112510	INC 12405964 3	RD(749313)	Religador de Distribuição	5	0,09	0,47
112510	INC 12406041 7	TD(37569)	Transformador Distribuição	2	46,19	92,39
112510	INC 12406031 0	FU(32284)	Chave Fusível	3	11,03	33,09
112510	INC 12405990 0	FU(45216)	Chave Fusível	92	1,50	137,57
112510	INC 12406007 5	TD(695836)	Transformador Distribuição	1	0,50	0,50
112510	INC 12405996 4	FU(712557)	Chave Fusível	36	1,45	52,04
112510	INC 12405977 9	RD(725593)	Religador de Distribuição	119	7,15	851,35
112510	INC 12405977 9	RD(725593)	Religador de Distribuição	46	7,18	330,23

Relatório Situação de Emergência
Outubro/2025
Código Único do Relatório: 112510



Código do Evento	Número ordem	Equipamento	Tipo equipamento	Total de Clientes	Duração (h)	CHI
112510	INC 12405977 9	RD(725593)	Religador de Distribuição	8	5,94	47,56
112510	INC 12405977 9	RD(725593)	Religador de Distribuição	76	2,78	210,94
112510	INC 12405992 3	FR(678034)	Chave Fusível Religadora	44	9,06	398,48
112510	INC 12405864 0	RD(704286)	Religador de Distribuição	22	0,11	2,39
112510	INC 12406006 5	TD(5900)	Transformador Distribuição	64	6,36	407,07
112510	INC 12405992 6	PE(13427016)	Ponto de conexão	1	2,76	2,76
112510	INC 12406002 1	FR(14684)	Chave Fusível Religadora	4	27,76	111,03
112510	INC 12406002 1	FR(14684)	Chave Fusível Religadora	21	29,79	625,63
112510	INC 12406020 7	TD(59756)	Transformador Distribuição	2	3,89	7,78
112510	INC 12406020 7	TD(59756)	Transformador Distribuição	50	3,89	194,42
112510	INC 12405993 8	RL(CAM595-03)	Religador de Distribuição	76	0,15	11,11
112510	INC 12406091 2	RL(CAM595-03)	Religador de Distribuição	1	0,15	0,15

Relatório Situação de Emergência
Outubro/2025
Código Único do Relatório: 112510



Código do Evento	Número ordem	Equipamento	Tipo equipamento	Total de Clientes	Duração (h)	CHI
112510	INC 12405966 0	CF(702052)	Chave Faca	1	3,62	3,62
112510	INC 12405995 4	PE(15074611)	Ponto de conexão	1	5,01	5,01
112510	INC 12406074 0	TD(706914)	Transformador Distribuição	47	5,04	237,09
112510	INC 12405993 8	RD(12016)	Religador de Distribuição	40	0,84	33,71
112510	INC 12405993 8	RD(12016)	Religador de Distribuição	1	3,12	3,12
112510	INC 12405993 8	RD(12016)	Religador de Distribuição	8	0,98	7,85
112510	INC 12405993 8	RD(12016)	Religador de Distribuição	134	0,98	131,48
112510	INC 12405993 8	RD(12016)	Religador de Distribuição	114	0,98	111,85
112510	INC 12405993 8	RD(12016)	Religador de Distribuição	36	0,93	33,32
112510	INC 12405993 8	RD(12016)	Religador de Distribuição	1	0,98	0,98
112510	INC 12405993 8	RD(12016)	Religador de Distribuição	84	0,74	62,48
112510	INC 12406091 2	RD(12016)	Religador de Distribuição	1	0,84	0,84

Relatório Situação de Emergência
Outubro/2025
Código Único do Relatório: 112510



Código do Evento	Número ordem	Equipamento	Tipo equipamento	Total de Clientes	Duração (h)	CHI
112510	INC 124059967	TD(16548)	Transformador Distribuição	1	7,79	7,79
112510	INC 124060901	TD(5325)	Transformador Distribuição	54	6,13	331,08
112510	INC 124060027	TD(55748)	Transformador Distribuição	52	7,39	384,18
112510	INC 124059976	RD(720238)	Religador de Distribuição	143	0,20	28,60
112510	INC 124059976	RD(720238)	Religador de Distribuição	9	0,20	1,80
112510	INC 124059976	RD(720238)	Religador de Distribuição	2.858	0,18	523,97
112510	INC 124060076	RD(720238)	Religador de Distribuição	365	1,21	440,13
112510	INC 124060076	RD(720238)	Religador de Distribuição	76	1,25	94,71
112510	INC 124060076	RD(720238)	Religador de Distribuição	115	2,12	243,80
112510	INC 124060076	RD(720238)	Religador de Distribuição	173	5,82	1.007,35
112510	INC 124060076	RD(720238)	Religador de Distribuição	7	1,47	10,31
112510	INC 124059983	FU(20644)	Chave Fusível	13	4,88	63,43

Relatório Situação de Emergência
Outubro/2025
Código Único do Relatório: 112510



Código do Evento	Número ordem	Equipamento	Tipo equipamento	Total de Clientes	Duração (h)	CHI
112510	INC 12406000 0	TD(8246)	Transformador Distribuição	8	2,51	20,09
112510	INC 12406000 5	PE(20057834)	Ponto de conexão	1	5,76	5,76
112510	INC 12406000 7	PE(18213875)	Ponto de conexão	1	22,55	22,55
112510	INC 12406071 7	226660336	Alimentador	1	4,27	4,27
112510	INC 12406000 9	RD(749422)	Religador de Distribuição	238	2,19	521,74
112510	INC 12406143 8	DJ(CRH552-04)	Disjuntor	6	2,19	13,15
112510	INC 12406002 5	FU(2146)	Chave Fusível	138	2,00	276,12
112510	INC 12406002 0	72249664	Alimentador	1	7,70	7,70
112510	INC 12406002 4	RD(698128)	Religador de Distribuição	48	3,64	174,90
112510	INC 24400005 8	RD(698128)	Religador de Distribuição	100	3,64	364,37
112510	INC 12406004 0	TD(9874)	Transformador Distribuição	108	2,25	242,91
112510	INC 12406125 1	220901966	Alimentador	1	7,44	7,44

Relatório Situação de Emergência
Outubro/2025
Código Único do Relatório: 112510



Código do Evento	Número ordem	Equipamento	Tipo equipamento	Total de Clientes	Duração (h)	CHI
112510	INC 12406003 3	FU(40788)	Chave Fusível	9	6,65	59,82
112510	INC 12406003 5	204441141	Alimentador	1	9,90	9,90
112510	INC 12406003 9	TD(650279)	Transformador Distribuição	77	3,88	298,80
112510	INC 12406004 6	222829247	Alimentador	1	5,48	5,48
112510	INC 12406004 8	PE(16262459)	Ponto de conexão	1	2,90	2,90
112510	INC 12406005 6	PE(19980251)	Ponto de conexão	1	1,97	1,97
112510	INC 12406006 4	FR(4099)	Chave Fusível Religadora	60	6,32	379,17
112510	INC 12406007 2	TD(46500)	Transformador Distribuição	1	20,97	20,97
112510	INC 12406008 1	CF(21547297)	Chave Faca	363	5,30	1.922,39
112510	INC 12406010 4	PE(138173287)	Ponto de conexão	1	3,42	3,42
112510	INC 12406010 6	FU(1196)	Chave Fusível	265	3,19	845,79
112510	INC 12406010 8	PE(15807529)	Ponto de conexão	1	6,82	6,82

Relatório Situação de Emergência
Outubro/2025
Código Único do Relatório: 112510



Código do Evento	Número ordem	Equipamento	Tipo equipamento	Total de Clientes	Duração (h)	CHI
112510	INC 12406539 2	FU(22392)	Chave Fusível	1	49,83	49,83
112510	INC 12406581 9	16171193	Alimentador	1	47,75	47,75
112510	INC 12406305 0	FU(3731486)	Chave Fusível	35	27,81	973,34
112510	INC 12406012 8	RD(39222)	Religador de Distribuição	17	27,84	473,32
112510	INC 12406012 8	RD(39222)	Religador de Distribuição	10	2,26	22,59
112510	INC 12406012 8	RD(39222)	Religador de Distribuição	31	28,70	889,79
112510	INC 12406012 8	RD(39222)	Religador de Distribuição	16	2,49	39,79
112510	INC 12405993 8	RD(128197393)	Religador de Distribuição	40	0,82	32,85
112510	INC 12406091 2	RD(128197393)	Religador de Distribuição	1	5,24	5,24
112510	INC 12406016 0	FU(1074)	Chave Fusível	51	7,06	360,23
112510	INC 12406013 6	16133902	Alimentador	1	6,19	6,19
112510	INC 12406014 4	14528668	Alimentador	1	9,39	9,39

Relatório Situação de Emergência
Outubro/2025
Código Único do Relatório: 112510



Código do Evento	Número ordem	Equipamento	Tipo equipamento	Total de Clientes	Duração (h)	CHI
112510	INC 12406015 2	RD(705010)	Religador de Distribuição	46	4,94	227,34
112510	INC 12406015 2	RD(705010)	Religador de Distribuição	23	3,99	91,66
112510	INC 12406015 2	RD(705010)	Religador de Distribuição	16	2,57	41,18
112510	INC 12406015 6	FU(2444)	Chave Fusível	1	11,55	11,55
112510	INC 12406038 0	TD(690429)	Transformador Distribuição	6	5,02	30,09
112510	INC 12406052 8	TD(4664)	Transformador Distribuição	93	4,57	424,93
112510	INC 12406209 2	TD(13603)	Transformador Distribuição	1	54,32	54,32
112510	INC 12406016 8	TD(7127)	Transformador Distribuição	28	4,51	126,21
112510	INC 12406016 8	TD(7127)	Transformador Distribuição	1	4,51	4,51
112510	INC 12406031 1	FU(5104)	Chave Fusível	270	1,81	488,34
112510	INC 12406031 1	FU(5104)	Chave Fusível	58	1,81	104,90
112510	INC 12406157 0	FR(28485)	Chave Fusível Religadora	74	11,57	856,39

Relatório Situação de Emergência
Outubro/2025
Código Único do Relatório: 112510



Código do Evento	Número ordem	Equipamento	Tipo equipamento	Total de Clientes	Duração (h)	CHI
112510	INC 12406018 3	TD(669171)	Transformador Distribuição	13	4,23	55,00
112510	INC 12406018 4	15560049	Alimentador	1	6,48	6,48
112510	INC 12405986 3	CF(746288)	Chave Faca	120	0,06	7,04
112510	INC 12406020 2	RD(127845264)	Religador de Distribuição	8	2,16	17,25
112510	INC 12406020 2	RD(127845264)	Religador de Distribuição	5	23,81	119,04
112510	INC 12406020 3	12823888	Alimentador	2	7,06	14,12
112510	INC 12405993 8	RD(725593)	Religador de Distribuição	1	2,00	2,00
112510	INC 12405993 8	RD(725593)	Religador de Distribuição	1	2,12	2,12
112510	INC 12405993 8	RD(725593)	Religador de Distribuição	1	0,08	0,08
112510	INC 12406021 0	RD(25026)	Religador de Distribuição	131	0,08	10,74
112510	INC 12406021 0	RD(25026)	Religador de Distribuição	71	1,92	136,28
112510	INC 12406021 0	RD(25026)	Religador de Distribuição	33	2,88	95,19

Relatório Situação de Emergência
Outubro/2025
Código Único do Relatório: 112510



Código do Evento	Número ordem	Equipamento	Tipo equipamento	Total de Clientes	Duração (h)	CHI
112510	INC 124060210	RD(25026)	Religador de Distribuição	119	1,95	231,59
112510	INC 124060213	FU(740354)	Chave Fusível	38	9,66	367,26
112510	INC 124060500	FU(12813)	Chave Fusível	69	4,13	285,09
112510	INC 124060229	TD(1309671)	Transformador Distribuição	3	8,44	25,32
112510	INC 124060231	RD(35618)	Religador de Distribuição	72	0,72	51,88
112510	INC 124060233	RL(ELD595-05)	Religador de Distribuição	331	0,11	37,62
112510	INC 124060233	RL(ELD595-05)	Religador de Distribuição	64	5,21	333,15
112510	INC 124062030	TD(40039)	Transformador Distribuição	1	0,11	0,11
112510	INC 124060257	FU(28087)	Chave Fusível	3	6,27	18,80
112510	INC 124059863	RD(12862)	Religador de Distribuição	118	2,09	246,58
112510	INC 124060263	RD(12862)	Religador de Distribuição	16	3,14	50,21
112510	INC 124060263	RD(12862)	Religador de Distribuição	227	0,15	34,13

Relatório Situação de Emergência
Outubro/2025
Código Único do Relatório: 112510



Código do Evento	Número ordem	Equipamento	Tipo equipamento	Total de Clientes	Duração (h)	CHI
112510	INC 12406026 3	RD(12862)	Religador de Distribuição	5	4,17	20,84
112510	INC 12406026 3	RD(12862)	Religador de Distribuição	101	8,34	842,39
112510	INC 12406026 3	RD(12862)	Religador de Distribuição	5	0,15	0,75
112510	INC 12406026 3	RD(12862)	Religador de Distribuição	1	8,34	8,34
112510	INC 12406026 3	RD(12862)	Religador de Distribuição	3	7,15	21,45
112510	INC 12406026 3	RD(12862)	Religador de Distribuição	4	7,29	29,18
112510	INC 12406026 3	RD(12862)	Religador de Distribuição	7	7,78	54,47
112510	INC 12406026 4	15018040	Alimentador	1	6,97	6,97
112510	INC 12406047 7	TD(2319)	Transformador Distribuição	37	14,56	538,73
112510	INC 12406027 2	FU(736356)	Chave Fusível	2	1,78	3,56
112510	INC 12406025 6	CF(725766)	Chave Faca	27	3,33	89,98
112510	INC 12406027 9	19743301	Alimentador	1	1,09	1,09

Relatório Situação de Emergência
Outubro/2025
Código Único do Relatório: 112510



Código do Evento	Número ordem	Equipamento	Tipo equipamento	Total de Clientes	Duração (h)	CHI
112510	INC 124060286	TD(35969)	Transformador Distribuição	1	7,33	7,33
112510	INC 124060342	TD(6242)	Transformador Distribuição	52	1,56	81,25
112510	INC 124060296	PE(17480940)	Ponto de conexão	1	3,12	3,12
112510	INC 124060588	RD(720167)	Religador de Distribuição	1	1,76	1,76
112510	INC 124060708	TD(37298)	Transformador Distribuição	1	1,76	1,76
112510	INC 124060757	RD(720167)	Religador de Distribuição	92	1,76	161,95
112510	INC 124060757	RD(720167)	Religador de Distribuição	1.590	1,76	2.798,93
112510	INC 124060757	RD(720167)	Religador de Distribuição	87	6,08	528,96
112510	INC 124060761	RD(720167)	Religador de Distribuição	166	1,92	318,86
112510	INC 124060299	16342747	Alimentador	1	21,10	21,10
112510	INC 124060306	133127071	Alimentador	1	2,62	2,62
112510	INC 124060320	PE(229085089)	Ponto de conexão	1	2,08	2,08

Relatório Situação de Emergência
Outubro/2025
Código Único do Relatório: 112510



Código do Evento	Número ordem	Equipamento	Tipo equipamento	Total de Clientes	Duração (h)	CHI
112510	INC 124060344	PE(19491812)	Ponto de conexão	1	4,05	4,05
112510	INC 124060330	RD(735952)	Religador de Distribuição	58	1,51	87,56
112510	INC 124060330	RD(735952)	Religador de Distribuição	69	1,31	90,47
112510	INC 124060357	PE(18161960)	Ponto de conexão	1	4,22	4,22
112510	INC 124060458	FR(25089)	Chave Fusível Religadora	20	5,98	119,59
112510	INC 124060364	14840793	Alimentador	1	7,63	7,63
112510	INC 124060368	RD(30699)	Religador de Distribuição	10	6,11	61,06
112510	INC 124060368	RD(30699)	Religador de Distribuição	39	4,25	165,90
112510	INC 124060369	TD(680172)	Transformador Distribuição	64	3,10	198,19
112510	INC 124063274	FR(20803)	Chave Fusível Religadora	11	45,21	497,29
112510	INC 124060330	RD(20031512)	Religador de Distribuição	209	2,07	431,83
112510	INC 124061131	RD(20031512)	Religador de Distribuição	17	9,53	162,05

Relatório Situação de Emergência
Outubro/2025
Código Único do Relatório: 112510



Código do Evento	Número ordem	Equipamento	Tipo equipamento	Total de Clientes	Duração (h)	CHI
112510	INC 124061988	RD(20031512)	Religador de Distribuição	35	9,53	333,63
112510	INC 124060375	FU(16801)	Chave Fusível	2	25,58	51,16
112510	INC 124058570	RD(744721)	Religador de Distribuição	6	0,08	0,48
112510	INC 124060619	PE(16008334)	Ponto de conexão	1	4,50	4,50
112510	INC 124060581	TD(6759)	Transformador Distribuição	45	6,55	294,96
112510	INC 124061372	RD(30699)	Religador de Distribuição	3	32,92	98,75
112510	INC 124060409	PE(16065683)	Ponto de conexão	1	2,25	2,25
112510	INC 124061408	TD(703785)	Transformador Distribuição	59	17,28	1.019,80
112510	INC 124060616	FU(760775)	Chave Fusível	48	5,98	287,14
112510	INC 124061190	TD(27739)	Transformador Distribuição	57	27,55	1.570,21
112510	INC 124060425	PE(17082298)	Ponto de conexão	1	4,01	4,01
112510	INC 124060440	PE(225574788)	Ponto de conexão	1	3,52	3,52

Relatório Situação de Emergência
Outubro/2025
Código Único do Relatório: 112510



Código do Evento	Número ordem	Equipamento	Tipo equipamento	Total de Clientes	Duração (h)	CHI
112510	INC 12406044 2	TD(734594)	Transformador Distribuição	35	1,38	48,27
112510	INC 12406045 5	11710192	Alimentador	2	3,64	7,27
112510	INC 12406046 7	PE(14021362)	Ponto de conexão	1	3,43	3,43
112510	INC 12406056 6	TD(679623)	Transformador Distribuição	11	20,56	226,11
112510	INC 12406048 2	15097012	Alimentador	1	19,10	19,10
112510	INC 12406073 1	TD(27679)	Transformador Distribuição	24	3,29	78,87
112510	INC 12406049 9	19613597	Alimentador	2	3,51	7,02
112510	INC 12406050 1	TD(28208)	Transformador Distribuição	4	20,13	80,53
112510	INC 12406051 2	FU(734351)	Chave Fusível	2	7,27	14,53
112510	INC 12406143 8	DJ(CRH552-04)	Disjuntor	6	28,70	172,22
112510	INC 12406051 9	FU(16963)	Chave Fusível	1	25,63	25,63
112510	INC 12406052 2	FU(720111)	Chave Fusível	1	8,53	8,53

Relatório Situação de Emergência
Outubro/2025
Código Único do Relatório: 112510



Código do Evento	Número ordem	Equipamento	Tipo equipamento	Total de Clientes	Duração (h)	CHI
112510	INC 12406052 3	TD(52164)	Transformador Distribuição	3	4,04	12,12
112510	INC 12406052 4	TD(13084)	Transformador Distribuição	5	26,69	133,44
112510	INC 12406052 6	13613515	Alimentador	1	6,49	6,49
112510	INC 12406053 2	FU(678409)	Chave Fusível	34	2,63	89,30
112510	INC 12406053 2	FU(678409)	Chave Fusível	1	2,63	2,63
112510	INC 12406054 2	PE(15935159)	Ponto de conexão	1	19,09	19,09
112510	INC 12406056 2	TD(24370)	Transformador Distribuição	64	2,14	137,25
112510	INC 12406056 4	FR(3129)	Chave Fusível Religadora	279	5,70	1.590,16
112510	INC 12406056 0	FU(729511)	Chave Fusível	3	0,18	0,54
112510	INC 12406056 5	FU(37723)	Chave Fusível	22	3,31	72,86
112510	INC 12406075 7	RD(20830197)	Religador de Distribuição	1	2,56	2,56
112510	INC 12406057 2	TD(21684)	Transformador Distribuição	15	1,73	25,96

Relatório Situação de Emergência
Outubro/2025
Código Único do Relatório: 112510



Código do Evento	Número ordem	Equipamento	Tipo equipamento	Total de Clientes	Duração (h)	CHI
112510	INC 12406057 1	RD(725456)	Religador de Distribuição	62	1,36	84,06
112510	INC 12406057 9	234023742	Alimentador	1	2,04	2,04
112510	INC 12406059 0	PE(18286403)	Ponto de conexão	1	6,71	6,71
112510	INC 12406059 7	18659725	Alimentador	1	11,77	11,77
112510	INC 12406015 2	RD(705010)	Religador de Distribuição	16	0,10	1,60
112510	INC 12405944 8	FU(24430)	Chave Fusível	6	2,02	12,13
112510	INC 12406063 3	TD(28604)	Transformador Distribuição	94	1,23	115,82
112510	INC 12406076 1	RD(730621)	Religador de Distribuição	160	5,83	932,75
112510	INC 12406076 1	RD(730621)	Religador de Distribuição	6	4,80	28,78
112510	INC 12406008 1	231295146	Alimentador	1	2,56	2,56
112510	INC 12406064 7	FU(703103)	Chave Fusível	7	1,85	12,96
112510	INC 12406064 9	PE(231673222)	Ponto de conexão	1	17,63	17,63

Relatório Situação de Emergência
Outubro/2025
Código Único do Relatório: 112510



Código do Evento	Número ordem	Equipamento	Tipo equipamento	Total de Clientes	Duração (h)	CHI
112510	INC 12406065 5	TD(3291)	Transformador Distribuição	148	4,60	681,29
112510	INC 12406065 7	PE(17029737)	Ponto de conexão	1	4,17	4,17
112510	INC 12406084 4	FU(711736)	Chave Fusível	137	1,89	258,66
112510	INC 12406066 4	TD(661531)	Transformador Distribuição	5	3,67	18,33
112510	INC 12406068 5	FU(30675)	Chave Fusível	3	31,55	94,65
112510	INC 12406069 4	FR(26627)	Chave Fusível Religadora	5	24,56	122,81
112510	INC 12406524 6	PE(16604319)	Ponto de conexão	1	47,90	47,90
112510	INC 12406070 4	RD(13754)	Religador de Distribuição	216	3,00	647,28
112510	INC 12406070 4	RD(13754)	Religador de Distribuição	121	7,22	873,88
112510	INC 12406070 4	RD(13754)	Religador de Distribuição	66	3,82	252,26
112510	INC 12406070 7	TD(53702)	Transformador Distribuição	4	4,21	16,82
112510	INC 12406070 8	TD(37298)	Transformador Distribuição	1	23,60	23,60

Relatório Situação de Emergência
Outubro/2025
Código Único do Relatório: 112510



Código do Evento	Número ordem	Equipamento	Tipo equipamento	Total de Clientes	Duração (h)	CHI
112510	INC 12406156 9	FU(28484)	Chave Fusível	20	8,11	162,19
112510	INC 12406072 1	11086824	Alimentador	1	1,90	1,90
112510	INC 12406072 5	TD(685918)	Transformador Distribuição	94	2,34	219,77
112510	INC 12406134 6	TD(653046)	Transformador Distribuição	29	26,05	755,45
112510	INC 12406074 1	RD(3035)	Religador de Distribuição	6	4,30	25,80
112510	INC 12406074 1	RD(3035)	Religador de Distribuição	16	0,41	6,55
112510	INC 12406074 1	RD(3035)	Religador de Distribuição	89	0,16	14,20
112510	INC 12406074 1	RD(3035)	Religador de Distribuição	24	4,55	109,19
112510	INC 12406074 1	RD(3035)	Religador de Distribuição	8	0,55	4,40
112510	INC 12406340 2	PE(16200010)	Ponto de conexão	1	0,16	0,16
112510	INC 12406074 6	TD(44484)	Transformador Distribuição	2	16,46	32,91
112510	INC 12406122 7	14819794	Alimentador	1	3,74	3,74

Relatório Situação de Emergência
Outubro/2025
Código Único do Relatório: 112510



Código do Evento	Número ordem	Equipamento	Tipo equipamento	Total de Clientes	Duração (h)	CHI
112510	INC 12406075 5	11990484	Alimentador	1	7,39	7,39
112510	INC 12406075 8	FU(23561)	Chave Fusível	6	26,34	158,04
112510	INC 12405929 1	RD(35274)	Religador de Distribuição	1	0,15	0,15
112510	INC 12406033 0	RD(697245)	Religador de Distribuição	209	0,15	31,87
112510	INC 12406076 5	RD(697245)	Religador de Distribuição	273	0,15	41,63
112510	INC 12406076 5	RD(697245)	Religador de Distribuição	103	0,15	15,71
112510	INC 12406076 5	RD(697245)	Religador de Distribuição	118	0,19	22,42
112510	INC 12406082 1	RD(697245)	Religador de Distribuição	6	3,64	21,85
112510	INC 12406082 1	RD(697245)	Religador de Distribuição	8	2,95	23,57
112510	INC 12406082 1	RD(697245)	Religador de Distribuição	15	4,24	63,63
112510	INC 12406082 1	RD(697245)	Religador de Distribuição	22	1,44	31,78
112510	INC 12406344 1	RD(35274)	Religador de Distribuição	1	0,15	0,15

Relatório Situação de Emergência
Outubro/2025
Código Único do Relatório: 112510



Código do Evento	Número ordem	Equipamento	Tipo equipamento	Total de Clientes	Duração (h)	CHI
112510	INC 12406344 1	RD(35274)	Religador de Distribuição	2	0,15	0,31
112510	INC 12406076 7	FU(718540)	Chave Fusível	4	16,18	64,71
112510	INC 12406090 4	15106429	Alimentador	1	21,17	21,17
112510	INC 12406078 2	FU(90942626)	Chave Fusível	108	5,43	586,62
112510	INC 12406078 2	FU(90942626)	Chave Fusível	1	5,43	5,43
112510	INC 12406077 7	FR(755525)	Chave Fusível Religadora	10	16,83	168,30
112510	INC 12406084 7	TD(7719)	Transformador Distribuição	113	4,73	534,26
112510	INC 12406080 0	FU(26159)	Chave Fusível	11	22,53	247,79
112510	INC 12406091 2	RD(720609)	Religador de Distribuição	34	1,09	36,99
112510	INC 12406091 2	RD(720609)	Religador de Distribuição	6	3,15	18,88
112510	INC 12406080 4	15510936	Alimentador	1	25,30	25,30
112510	INC 12406033 0	RD(735952)	Religador de Distribuição	58	0,20	11,81

Relatório Situação de Emergência
Outubro/2025
Código Único do Relatório: 112510



Código do Evento	Número ordem	Equipamento	Tipo equipamento	Total de Clientes	Duração (h)	CHI
112510	INC 124060330	RD(735952)	Religador de Distribuição	69	0,07	4,91
112510	INC 124060588	RD(735952)	Religador de Distribuição	1	3,51	3,51
112510	INC 124060757	RD(735952)	Religador de Distribuição	92	1,39	128,26
112510	INC 124060757	RD(735952)	Religador de Distribuição	1.589	1,39	2.215,33
112510	INC 124060820	PE(18500947)	Ponto de conexão	1	15,00	15,00
112510	INC 124060128	RD(39222)	Religador de Distribuição	16	0,06	1,03
112510	INC 124060128	RD(39222)	Religador de Distribuição	10	0,08	0,78
112510	INC 124060263	RL(RBR595-15)	Religador de Distribuição	16	0,06	0,97
112510	INC 124060823	RL(RBR595-15)	Religador de Distribuição	1	0,06	0,06
112510	INC 124060823	RL(RBR595-15)	Religador de Distribuição	2	0,06	0,12
112510	INC 124060823	RL(RBR595-15)	Religador de Distribuição	2.274	0,06	137,20
112510	INC 124060823	RL(RBR595-15)	Religador de Distribuição	3	0,06	0,18

Relatório Situação de Emergência
Outubro/2025
Código Único do Relatório: 112510



Código do Evento	Número ordem	Equipamento	Tipo equipamento	Total de Clientes	Duração (h)	CHI
112510	INC 12406082 3	RL(RBR595-15)	Religador de Distribuição	32	2,27	72,76
112510	INC 12406082 3	RL(RBR595-15)	Religador de Distribuição	2.647	0,06	159,70
112510	INC 12406082 3	RL(RBR595-15)	Religador de Distribuição	84	0,06	5,07
112510	INC 12406205 1	RD(720335)	Religador de Distribuição	1	0,06	0,06
112510	INC 12406244 4	RD(701715)	Religador de Distribuição	3	0,06	0,18
112510	INC 12406075 7	RD(735952)	Religador de Distribuição	1	1,30	1,30
112510	INC 12406318 4	14038515	Alimentador	1	28,47	28,47
112510	INC 12406083 4	PE(11058366)	Ponto de conexão	1	18,31	18,31
112510	INC 12406084 3	TD(18214)	Transformador Distribuição	2	20,84	41,68
112510	INC 12406084 5	17017608	Alimentador	1	22,90	22,90
112510	INC 12406086 2	FU(37451)	Chave Fusível	5	3,82	19,12
112510	INC 12406086 3	TD(838)	Transformador Distribuição	103	23,05	2.373,94

Relatório Situação de Emergência
Outubro/2025
Código Único do Relatório: 112510



Código do Evento	Número ordem	Equipamento	Tipo equipamento	Total de Clientes	Duração (h)	CHI
112510	INC 12406022 7	CF(663415)	Chave Faca	18	1,99	35,80
112510	INC 12406087 3	TD(677479)	Transformador Distribuição	1	44,95	44,95
112510	INC 12406554 5	FR(37276)	Chave Fusível Religadora	32	41,66	1.333,11
112510	INC 12406089 2	PE(16227977)	Ponto de conexão	1	2,96	2,96
112510	INC 12406089 3	PE(203476574)	Ponto de conexão	1	24,50	24,50
112510	INC 12406203 0	TD(40039)	Transformador Distribuição	1	41,17	41,17
112510	INC 12406090 3	TD(687176)	Transformador Distribuição	1	19,88	19,88
112510	INC 12406090 5	13724257	Alimentador	1	20,60	20,60
112510	INC 12406090 7	TD(740345)	Transformador Distribuição	17	2,94	49,97
112510	INC 12406000 9	RD(749422)	Religador de Distribuição	86	0,06	4,99
112510	INC 12406000 9	RD(749422)	Religador de Distribuição	118	0,06	6,84
112510	INC 12406093 5	TD(6782)	Transformador Distribuição	79	4,35	343,36

Relatório Situação de Emergência
Outubro/2025
Código Único do Relatório: 112510



Código do Evento	Número ordem	Equipamento	Tipo equipamento	Total de Clientes	Duração (h)	CHI
112510	INC 124063110	FU(20539)	Chave Fusível	9	24,66	221,94
112510	INC 124060947	PE(19677200)	Ponto de conexão	1	21,22	21,22
112510	INC 124060954	TD(5421)	Transformador Distribuição	11	4,44	48,83
112510	INC 124060954	TD(5421)	Transformador Distribuição	46	4,44	204,19
112510	INC 124060955	FU(14236)	Chave Fusível	5	17,58	87,89
112510	INC 124060956	FU(20796)	Chave Fusível	3	3,61	10,83
112510	INC 124060960	TD(34230)	Transformador Distribuição	1	22,67	22,67
112510	INC 124060965	240568779	Alimentador	1	25,54	25,54
112510	INC 124060970	FU(27334)	Chave Fusível	1	22,38	22,38
112510	INC 124060263	RD(701715)	Religador de Distribuição	16	0,27	4,37
112510	INC 124060823	RD(725593)	Religador de Distribuição	3	2,76	8,28
112510	INC 124060823	RD(725593)	Religador de Distribuição	64	2,92	186,67

Relatório Situação de Emergência
Outubro/2025
Código Único do Relatório: 112510



Código do Evento	Número ordem	Equipamento	Tipo equipamento	Total de Clientes	Duração (h)	CHI
112510	INC 12406082 3	RD(725593)	Religador de Distribuição	3	3,38	10,13
112510	INC 12406082 3	RD(725593)	Religador de Distribuição	3	0,27	0,82
112510	INC 12406082 3	RD(725593)	Religador de Distribuição	1	2,92	2,92
112510	INC 12406082 3	RD(725593)	Religador de Distribuição	1	0,27	0,27
112510	INC 12406082 3	RD(725593)	Religador de Distribuição	2	0,27	0,55
112510	INC 12406082 3	RD(725593)	Religador de Distribuição	2.274	0,27	620,80
112510	INC 12406082 3	RD(725593)	Religador de Distribuição	14	4,00	55,97
112510	INC 12406082 3	RD(725593)	Religador de Distribuição	2.647	0,27	722,63
112510	INC 12406097 4	RD(701715)	Religador de Distribuição	55	0,06	3,03
112510	INC 12406097 4	RD(701715)	Religador de Distribuição	1	0,06	0,06
112510	INC 12406097 4	RD(701715)	Religador de Distribuição	13	0,06	0,72
112510	INC 12406097 4	RD(701715)	Religador de Distribuição	4.548	0,06	250,14

Relatório Situação de Emergência
Outubro/2025
Código Único do Relatório: 112510



Código do Evento	Número ordem	Equipamento	Tipo equipamento	Total de Clientes	Duração (h)	CHI
112510	INC 12406205 1	RD(720335)	Religador de Distribuição	1	0,27	0,27
112510	INC 12406244 4	RD(701715)	Religador de Distribuição	3	0,27	0,82
112510	INC 12406098 3	FU(45216)	Chave Fusível	93	2,33	216,26
112510	INC 12406099 1	229406555	Alimentador	1	39,12	39,12
112510	INC 12406410 1	FU(5749699)	Chave Fusível	2	24,34	48,67
112510	INC 12406404 0	FU(26106)	Chave Fusível	4	47,57	190,29
112510	INC 12406099 7	FU(26830)	Chave Fusível	2	20,25	40,50
112510	INC 12406100 3	PE(136287946)	Ponto de conexão	1	3,31	3,31
112510	INC 12406125 2	FU(680964)	Chave Fusível	90	8,54	768,42
112510	INC 12406100 6	TD(47225)	Transformador Distribuição	1	19,18	19,18
112510	INC 12406100 9	PE(18566796)	Ponto de conexão	1	18,46	18,46
112510	INC 12406101 1	FU(43485)	Chave Fusível	2	17,55	35,10

Relatório Situação de Emergência
Outubro/2025
Código Único do Relatório: 112510



Código do Evento	Número ordem	Equipamento	Tipo equipamento	Total de Clientes	Duração (h)	CHI
112510	INC 124061015	RD(722130)	Religador de Distribuição	284	2,09	593,80
112510	INC 124061020	TD(31864)	Transformador Distribuição	2	12,69	25,38
112510	INC 124061021	TD(660958)	Transformador Distribuição	1	21,60	21,60
112510	INC 124061022	227265417	Alimentador	1	3,28	3,28
112510	INC 124061557	TD(43091)	Transformador Distribuição	3	28,31	84,92
112510	INC 124061026	FR(20717)	Chave Fusível Religadora	18	42,21	759,71
112510	INC 124062868	FR(665523)	Chave Fusível Religadora	100	47,93	4.792,78
112510	INC 124061029	TD(12813)	Transformador Distribuição	1	1,12	1,12
112510	INC 124061478	TD(20820)	Transformador Distribuição	2	32,21	64,43
112510	INC 124061036	18872587	Alimentador	1	0,84	0,84
112510	INC 124061041	17981983	Alimentador	1	17,75	17,75
112510	INC 124061474	TD(18971)	Transformador Distribuição	1	45,84	45,84

Relatório Situação de Emergência
Outubro/2025
Código Único do Relatório: 112510



Código do Evento	Número ordem	Equipamento	Tipo equipamento	Total de Clientes	Duração (h)	CHI
112510	INC 124061048	PE(11238612)	Ponto de conexão	1	6,76	6,76
112510	INC 124061053	TD(756474)	Transformador Distribuição	10	18,57	185,71
112510	INC 124061053	TD(756474)	Transformador Distribuição	2	18,57	37,14
112510	INC 124064757	TD(37025)	Transformador Distribuição	1	26,96	26,96
112510	INC 124061063	TD(38487)	Transformador Distribuição	4	25,43	101,70
112510	INC 124061067	PE(222102236)	Ponto de conexão	1	0,70	0,70
112510	INC 124061081	TD(661518)	Transformador Distribuição	7	22,10	154,68
112510	INC 124062084	TD(44140)	Transformador Distribuição	40	26,20	1.048,12
112510	INC 124061103	TD(39333)	Transformador Distribuição	1	2,60	2,60
112510	INC 124061105	FU(24652)	Chave Fusível	2	22,31	44,62
112510	INC 124061106	RD(730601)	Religador de Distribuição	57	5,54	315,54
112510	INC 124061118	RD(2727)	Religador de Distribuição	366	4,99	1.825,24

Relatório Situação de Emergência
Outubro/2025
Código Único do Relatório: 112510



Código do Evento	Número ordem	Equipamento	Tipo equipamento	Total de Clientes	Duração (h)	CHI
112510	INC 124061118	RD(2727)	Religador de Distribuição	48	2,40	115,30
112510	INC 124062232	18347677	Alimentador	1	14,74	14,74
112510	INC 124061124	TD(28107)	Transformador Distribuição	32	2,77	88,66
112510	INC 124061130	17172593	Alimentador	1	25,23	25,23
112510	INC 124061630	RD(722062)	Religador de Distribuição	14	5,52	77,29
112510	INC 124061630	RD(744731)	Religador de Distribuição	8	3,09	24,68
112510	INC 124061630	RD(744720)	Religador de Distribuição	23	20,67	475,47
112510	INC 124061630	RD(744720)	Religador de Distribuição	126	6,16	776,01
112510	INC 124062020	PE(14014658)	Ponto de conexão	1	5,40	5,40
112510	INC 124062234	FU(35284)	Chave Fusível	3	1,80	5,40
112510	INC 124063490	PE(14681728)	Ponto de conexão	1	5,40	5,40
112510	INC 124060263	RD(722062)	Religador de Distribuição	5	6,77	33,83

Relatório Situação de Emergência
Outubro/2025
Código Único do Relatório: 112510



Código do Evento	Número ordem	Equipamento	Tipo equipamento	Total de Clientes	Duração (h)	CHI
112510	INC 124060263	RD(722062)	Religador de Distribuição	117	6,77	791,66
112510	INC 124061145	RD(722062)	Religador de Distribuição	9	5,39	48,48
112510	INC 124061145	RD(722062)	Religador de Distribuição	59	1,79	105,49
112510	INC 124061145	RD(722062)	Religador de Distribuição	1	1,79	1,79
112510	INC 124061145	RD(722062)	Religador de Distribuição	26	6,01	156,14
112510	INC 124061145	RD(722062)	Religador de Distribuição	17	5,39	91,57
112510	INC 124061145	RD(722062)	Religador de Distribuição	4	5,39	21,55
112510	INC 124061145	RD(722062)	Religador de Distribuição	1	5,51	5,51
112510	INC 124061145	RD(722062)	Religador de Distribuição	11	5,39	59,25
112510	INC 124061145	RD(722062)	Religador de Distribuição	10	5,39	53,87
112510	INC 124061147	15721371	Alimentador	1	4,48	4,48
112510	INC 124061153	TD(20482)	Transformador Distribuição	5	3,62	18,08

Relatório Situação de Emergência
Outubro/2025
Código Único do Relatório: 112510



Código do Evento	Número ordem	Equipamento	Tipo equipamento	Total de Clientes	Duração (h)	CHI
112510	INC 124063519	FU(730096)	Chave Fusível	1	23,37	23,37
112510	INC 124061161	PE(72251009)	Ponto de conexão	1	1,22	1,22
112510	INC 124061780	13993910	Alimentador	1	20,03	20,03
112510	INC 124061174	15368157	Alimentador	1	21,44	21,44
112510	INC 124061175	TD(27274)	Transformador Distribuição	1	17,86	17,86
112510	INC 124061186	PE(19320738)	Ponto de conexão	1	15,46	15,46
112510	INC 124062111	FU(38897)	Chave Fusível	5	16,60	82,99
112510	INC 124061193	TD(17932)	Transformador Distribuição	2	41,00	82,01
112510	INC 124061193	TD(17932)	Transformador Distribuição	1	41,00	41,00
112510	INC 124061205	TD(9874)	Transformador Distribuição	108	1,19	128,79
112510	INC 124061645	TD(3585)	Transformador Distribuição	11	9,63	105,93
112510	INC 124061211	FU(750347)	Chave Fusível	3	21,05	63,14

Relatório Situação de Emergência
Outubro/2025
Código Único do Relatório: 112510



Código do Evento	Número ordem	Equipamento	Tipo equipamento	Total de Clientes	Duração (h)	CHI
112510	INC 124060457	FU(6282)	Chave Fusível	138	3,40	469,04
112510	INC 124061298	TD(11248)	Transformador Distribuição	42	15,79	663,08
112510	INC 124061225	212281406	Alimentador	1	2,78	2,78
112510	INC 124061226	226694209	Alimentador	1	20,87	20,87
112510	INC 124061228	RD(3795)	Religador de Distribuição	277	0,09	24,56
112510	INC 124061232	PE(15095497)	Ponto de conexão	1	23,73	23,73
112510	INC 124063233	TD(659180)	Transformador Distribuição	1	19,73	19,73
112510	INC 124060934	FU(722144)	Chave Fusível	230	0,29	67,20
112510	INC 124061239	FU(27918)	Chave Fusível	2	44,22	88,43
112510	INC 124061246	210487796	Alimentador	1	4,69	4,69
112510	INC 124061260	FR(40231)	Chave Fusível Religadora	17	16,11	273,94
112510	INC 124061261	TD(78455674)	Transformador Distribuição	1	12,55	12,55

Relatório Situação de Emergência
Outubro/2025
Código Único do Relatório: 112510



Código do Evento	Número ordem	Equipamento	Tipo equipamento	Total de Clientes	Duração (h)	CHI
112510	INC 12406126 6	FU(21905)	Chave Fusível	7	17,28	120,99
112510	INC 12406310 9	FR(20553)	Chave Fusível Religadora	28	17,60	492,70
112510	INC 12406093 4	FU(63607022)	Chave Fusível	1	0,27	0,27
112510	INC 12406127 7	209989390	Alimentador	1	2,02	2,02
112510	INC 12406128 3	TD(10310)	Transformador Distribuição	2	20,85	41,70
112510	INC 12406129 1	19034007	Alimentador	1	18,82	18,82
112510	INC 12406022 7	CF(674678)	Chave Faca	94	0,38	36,08
112510	INC 12406130 5	FU(734877)	Chave Fusível	4	19,85	79,39
112510	INC 12406130 6	FU(17908)	Chave Fusível	6	2,40	14,38
112510	INC 12406131 1	FR(2933)	Chave Fusível Religadora	38	24,84	943,88
112510	INC 12406131 3	FU(19847)	Chave Fusível	1	3,48	3,48
112510	INC 12406131 4	14892753	Alimentador	1	2,66	2,66

Relatório Situação de Emergência
Outubro/2025
Código Único do Relatório: 112510



Código do Evento	Número ordem	Equipamento	Tipo equipamento	Total de Clientes	Duração (h)	CHI
112510	INC 124062683	PE(18172725)	Ponto de conexão	1	14,51	14,51
112510	INC 124061322	FR(2983)	Chave Fusível Religadora	26	19,16	498,26
112510	INC 124061628	RL(ELD495-12)	Religador de Distribuição	117	20,09	2.349,95
112510	INC 124061628	RL(ELD495-12)	Religador de Distribuição	7	16,48	115,35
112510	INC 124061628	RL(ELD495-12)	Religador de Distribuição	6	19,76	118,54
112510	INC 124061344	RD(12183)	Religador de Distribuição	12	0,12	1,40
112510	INC 124061344	RD(12183)	Religador de Distribuição	314	0,12	36,53
112510	INC 124061389	PE(11302308)	Ponto de conexão	1	14,31	14,31
112510	INC 124061469	FU(4924)	Chave Fusível	109	1,61	175,85
112510	INC 124060704	RD(13754)	Religador de Distribuição	206	0,05	10,71
112510	INC 124061480	13354788	Alimentador	1	1,87	1,87
112510	INC 124061951	FR(28067)	Chave Fusível Religadora	14	11,97	167,53

Relatório Situação de Emergência
Outubro/2025
Código Único do Relatório: 112510



Código do Evento	Número ordem	Equipamento	Tipo equipamento	Total de Clientes	Duração (h)	CHI
112510	INC 12406149 3	PE(15279768)	Ponto de conexão	1	1,21	1,21
112510	INC 12406149 5	RD(35433)	Religador de Distribuição	45	2,09	94,09
112510	INC 12406149 5	RD(35433)	Religador de Distribuição	7	15,07	105,46
112510	INC 12406149 5	RD(35433)	Religador de Distribuição	2	5,40	10,81
112510	INC 12406149 5	RD(35433)	Religador de Distribuição	2	2,93	5,87
112510	INC 12406152 5	FU(3460971)	Chave Fusível	90	1,20	107,97
112510	INC 12406152 8	TD(25297)	Transformador Distribuição	125	1,13	140,90
112510	INC 12406154 8	TD(5871)	Transformador Distribuição	83	1,17	97,14
112510	INC 12406155 9	TD(697279)	Transformador Distribuição	87	1,97	171,43
112510	INC 12406158 0	PE(13045834)	Ponto de conexão	1	7,42	7,42
112510	INC 12406176 6	FU(756608)	Chave Fusível	70	12,31	861,44
112510	INC 12406157 8	TD(663386)	Transformador Distribuição	92	1,77	163,15

Relatório Situação de Emergência
Outubro/2025
Código Único do Relatório: 112510



Código do Evento	Número ordem	Equipamento	Tipo equipamento	Total de Clientes	Duração (h)	CHI
112510	INC 12406163 5	TD(663386)	Transformador Distribuição	1	1,77	1,77
112510	INC 12406197 5	FR(676879)	Chave Fusível Religadora	90	16,89	1.520,30
112510	INC 12406159 0	RL(VAG595-04)	Religador de Distribuição	56	0,14	7,63
112510	INC 12406113 1	RD(725599)	Religador de Distribuição	6	5,90	35,38
112510	INC 12406113 1	RD(725599)	Religador de Distribuição	11	0,43	4,72
112510	INC 12406198 8	RD(725599)	Religador de Distribuição	35	13,59	475,65
112510	INC 12406159 7	18087930	Alimentador	2	10,33	20,66
112510	INC 12406161 1	PE(19814712)	Ponto de conexão	1	6,64	6,64
112510	INC 12406339 8	FR(1455)	Chave Fusível Religadora	60	34,31	2.058,43
112510	INC 12406167 8	RD(697030)	Religador de Distribuição	11	11,46	126,08
112510	INC 12406167 8	RD(697030)	Religador de Distribuição	2	12,81	25,62
112510	INC 12406167 8	RD(697030)	Religador de Distribuição	21	9,10	191,01

Relatório Situação de Emergência
Outubro/2025
Código Único do Relatório: 112510



Código do Evento	Número ordem	Equipamento	Tipo equipamento	Total de Clientes	Duração (h)	CHI
112510	INC 12406189 8	TD(9563)	Transformador Distribuição	93	5,91	549,60
112510	INC 12406114 5	RD(722062)	Religador de Distribuição	1	0,06	0,06
112510	INC 12406163 0	RD(722062)	Religador de Distribuição	14	0,06	0,88
112510	INC 12406163 0	RD(744731)	Religador de Distribuição	8	0,06	0,50
112510	INC 12406163 0	RD(744720)	Religador de Distribuição	126	0,06	7,94
112510	INC 12406162 6	PE(11323785)	Ponto de conexão	1	9,57	9,57
112510	INC 12406114 5	RD(722062)	Religador de Distribuição	59	0,07	3,98
112510	INC 12406114 5	RD(722062)	Religador de Distribuição	1	0,07	0,07
112510	INC 12406114 5	RD(722062)	Religador de Distribuição	1	13,87	13,87
112510	INC 12406163 0	RD(722062)	Religador de Distribuição	14	13,87	194,16
112510	INC 12406163 0	RD(744731)	Religador de Distribuição	8	9,23	73,84
112510	INC 12406163 0	RD(744720)	Religador de Distribuição	126	13,87	1.747,4 5

Relatório Situação de Emergência
Outubro/2025
Código Único do Relatório: 112510



Código do Evento	Número ordem	Equipamento	Tipo equipamento	Total de Clientes	Duração (h)	CHI
112510	INC 12406223 4	FU(35284)	Chave Fusível	3	0,07	0,20
112510	INC 12406162 9	RD(12150)	Religador de Distribuição	203	0,07	14,82
112510	INC 12406162 9	RD(12150)	Religador de Distribuição	32	37,16	1.189,2 1
112510	INC 12406162 9	RD(12150)	Religador de Distribuição	164	6,96	1.140,9 5
112510	INC 12406162 9	RD(12150)	Religador de Distribuição	7	7,46	52,19
112510	INC 12406163 8	FR(3129)	Chave Fusível Religadora	279	8,40	2.344,8 6
112510	INC 12406371 0	RD(12150)	Religador de Distribuição	1	37,06	37,06
112510	INC 12406164 9	RD(11658)	Religador de Distribuição	1.011	3,81	3.847,1 9
112510	INC 12406164 9	RD(11658)	Religador de Distribuição	49	3,81	186,46
112510	INC 12406164 9	RD(11658)	Religador de Distribuição	749	3,81	2.850,1 9
112510	INC 12406164 9	RD(11658)	Religador de Distribuição	198	0,12	24,19
112510	INC 12406165 4	RD(14407)	Religador de Distribuição	9	1,67	15,02

Relatório Situação de Emergência
Outubro/2025
Código Único do Relatório: 112510



Código do Evento	Número ordem	Equipamento	Tipo equipamento	Total de Clientes	Duração (h)	CHI
112510	INC 12406165 4	RD(14407)	Religador de Distribuição	15	8,16	122,33
112510	INC 12406165 6	RL(SLD595-02)	Religador de Distribuição	1	0,07	0,07
112510	INC 12406165 6	RL(SLD595-02)	Religador de Distribuição	131	11,20	1.467,3 7
112510	INC 12406165 6	RL(SLD595-02)	Religador de Distribuição	3	9,35	28,06
112510	INC 12406165 6	RL(SLD595-02)	Religador de Distribuição	55	7,68	422,19
112510	INC 12406165 6	RL(SLD595-02)	Religador de Distribuição	130	0,07	8,73
112510	INC 12406001 5	RD(730599)	Religador de Distribuição	2	0,08	0,16
112510	INC 12406092 8	RD(730599)	Religador de Distribuição	4	0,08	0,32
112510	INC 12406166 3	RD(730599)	Religador de Distribuição	2.840	0,08	224,83
112510	INC 12406166 3	RD(730599)	Religador de Distribuição	5	1,40	6,99
112510	INC 12406166 3	RD(730599)	Religador de Distribuição	5	3,94	19,72
112510	INC 12406166 3	RD(730599)	Religador de Distribuição	183	3,65	667,28

Relatório Situação de Emergência
Outubro/2025
Código Único do Relatório: 112510



Código do Evento	Número ordem	Equipamento	Tipo equipamento	Total de Clientes	Duração (h)	CHI
112510	INC 124061663	RD(730599)	Religador de Distribuição	1	0,08	0,08
112510	INC 124062286	FU(22436)	Chave Fusível	22	9,72	213,89
112510	INC 124061675	RD(711452)	Religador de Distribuição	17	8,86	150,61
112510	INC 124061675	RD(711452)	Religador de Distribuição	17	15,05	255,77
112510	INC 124061675	RD(711452)	Religador de Distribuição	1	15,05	15,05
112510	INC 124061682	RL(CGA495-27)	Religador de Distribuição	450	0,68	306,15
112510	INC 124061977	FR(17683)	Chave Fusível Religadora	14	3,84	53,70
112510	INC 124061693	FU(2394)	Chave Fusível	130	5,80	754,54
112510	INC 124061701	FR(20233)	Chave Fusível Religadora	2	5,47	10,93
112510	INC 124061712	FR(678034)	Chave Fusível Religadora	44	14,82	652,06
112510	INC 124061713	TD(31725)	Transformador Distribuição	1	2,47	2,47
112510	INC 124061718	TD(25402)	Transformador Distribuição	2	30,41	60,82

Relatório Situação de Emergência
Outubro/2025
Código Único do Relatório: 112510



Código do Evento	Número ordem	Equipamento	Tipo equipamento	Total de Clientes	Duração (h)	CHI
112510	INC 124061719	FR(11357)	Chave Fusível Religadora	38	10,81	410,62
112510	INC 124063435	FR(23945)	Chave Fusível Religadora	8	10,89	87,10
112510	INC 124061944	FU(679980)	Chave Fusível	41	10,30	422,37
112510	INC 124061944	FU(679980)	Chave Fusível	1	12,19	12,19
112510	INC 124063054	FU(679980)	Chave Fusível	1	12,19	12,19
112510	INC 124061942	FU(684544)	Chave Fusível	38	12,01	456,49
112510	INC 124061736	TD(2319)	Transformador Distribuição	37	2,94	108,84
112510	INC 124065253	FU(16223)	Chave Fusível	2	32,44	64,89
112510	INC 124061734	13802383	Alimentador	2	8,95	17,90
112510	INC 124061737	PE(12845960)	Ponto de conexão	1	2,86	2,86
112510	INC 124061742	FR(39260)	Chave Fusível Religadora	28	13,56	379,76
112510	INC 124062047	FU(10407)	Chave Fusível	221	4,63	1.023,49

Relatório Situação de Emergência
Outubro/2025
Código Único do Relatório: 112510



Código do Evento	Número ordem	Equipamento	Tipo equipamento	Total de Clientes	Duração (h)	CHI
112510	INC 124061748	PE(222829247)	Ponto de conexão	1	3,91	3,91
112510	INC 124061751	FU(36009)	Chave Fusível	4	3,68	14,70
112510	INC 124061758	FU(18740)	Chave Fusível	5	27,46	137,30
112510	INC 124063382	TD(681591)	Transformador Distribuição	1	10,96	10,96
112510	INC 124061765	PE(215913383)	Ponto de conexão	1	3,98	3,98
112510	INC 124061772	TD(45114)	Transformador Distribuição	2	11,22	22,45
112510	INC 124062049	RD(681688)	Religador de Distribuição	105	1,66	174,77
112510	INC 124062795	RD(681688)	Religador de Distribuição	2	1,66	3,33
112510	INC 124064049	RD(681688)	Religador de Distribuição	47	1,66	78,23
112510	INC 124061879	FU(604)	Chave Fusível	226	3,93	887,69
112510	INC 124061786	136842107	Alimentador	1	8,89	8,89
112510	INC 124062828	RD(735925)	Religador de Distribuição	93	6,79	631,39

Relatório Situação de Emergência
Outubro/2025
Código Único do Relatório: 112510



Código do Evento	Número ordem	Equipamento	Tipo equipamento	Total de Clientes	Duração (h)	CHI
112510	INC 124062828	RD(735925)	Religador de Distribuição	44	7,33	322,51
112510	INC 124062828	RD(735925)	Religador de Distribuição	159	13,05	2.074,61
112510	INC 124064138	PE(17588477)	Ponto de conexão	1	11,78	11,78
112510	INC 124065345	TD(19111)	Transformador Distribuição	1	40,61	40,61
112510	INC 124065345	TD(19111)	Transformador Distribuição	2	39,74	79,49
112510	INC 124061801	PE(227152563)	Ponto de conexão	1	3,21	3,21
112510	INC 124061810	19030775	Alimentador	1	2,55	2,55
112510	INC 124061811	FR(4876)	Chave Fusível Religadora	30	2,70	80,99
112510	INC 124061823	PE(15420755)	Ponto de conexão	1	8,23	8,23
112510	INC 124061830	FR(22616)	Chave Fusível Religadora	7	3,75	26,28
112510	INC 124061836	FR(753)	Chave Fusível Religadora	264	6,36	1.678,29
112510	INC 124062114	FU(15428)	Chave Fusível	6	3,50	20,98

Relatório Situação de Emergência
Outubro/2025
Código Único do Relatório: 112510



Código do Evento	Número ordem	Equipamento	Tipo equipamento	Total de Clientes	Duração (h)	CHI
112510	INC 12406366 0	17395910	Alimentador	1	10,06	10,06
112510	INC 12406196 2	TD(4677)	Transformador Distribuição	97	2,36	229,29
112510	INC 12406184 2	TD(19294)	Transformador Distribuição	1	8,69	8,69
112510	INC 12406205 7	FR(679937)	Chave Fusível Religadora	8	4,85	38,79
112510	INC 12406352 2	FU(10677)	Chave Fusível	4	13,15	52,60
112510	INC 12406186 0	FU(16866)	Chave Fusível	4	29,84	119,36
112510	INC 12406498 8	TD(19496)	Transformador Distribuição	1	51,22	51,22
112510	INC 12406186 8	RD(21487176)	Religador de Distribuição	1	10,14	10,14
112510	INC 12406397 3	RD(21487176)	Religador de Distribuição	29	10,14	293,98
112510	INC 12406397 3	RD(21487176)	Religador de Distribuição	11	29,13	320,44
112510	INC 12406397 3	RD(21487176)	Religador de Distribuição	3	10,03	30,09
112510	INC 12406397 3	RD(21487176)	Religador de Distribuição	8	12,45	99,63

Relatório Situação de Emergência
Outubro/2025
Código Único do Relatório: 112510



Código do Evento	Número ordem	Equipamento	Tipo equipamento	Total de Clientes	Duração (h)	CHI
112510	INC 12406397 3	RD(21487176)	Religador de Distribuição	11	10,68	117,49
112510	INC 12406187 6	14514205	Alimentador	1	26,93	26,93
112510	INC 12406129 4	136848907	Alimentador	1	0,13	0,13
112510	INC 12406190 0	FU(16937)	Chave Fusível	1	12,50	12,50
112510	INC 12406074 1	RD(730644)	Religador de Distribuição	143	2,40	343,03
112510	INC 12406176 3	RD(730644)	Religador de Distribuição	34	5,47	185,91
112510	INC 12406190 6	RD(730644)	Religador de Distribuição	284	2,40	681,27
112510	INC 12406190 6	RD(730644)	Religador de Distribuição	199	5,47	1.088,10
112510	INC 12406190 6	RD(730644)	Religador de Distribuição	11	5,47	60,15
112510	INC 12406340 2	PE(16200010)	Ponto de conexão	1	2,40	2,40
112510	INC 12406190 9	16914373	Alimentador	1	4,38	4,38
112510	INC 12406192 0	FR(24749)	Chave Fusível Religadora	15	2,99	44,81

Relatório Situação de Emergência
Outubro/2025
Código Único do Relatório: 112510



Código do Evento	Número ordem	Equipamento	Tipo equipamento	Total de Clientes	Duração (h)	CHI
112510	INC 12406278 2	TD(30202)	Transformador Distribuição	1	2,99	2,99
112510	INC 12406191 4	FU(14572)	Chave Fusível	1	29,76	29,76
112510	INC 12406191 5	TD(43810)	Transformador Distribuição	1	10,55	10,55
112510	INC 12406191 7	TD(679642)	Transformador Distribuição	4	9,95	39,81
112510	INC 12406192 1	FU(118110764)	Chave Fusível	1	29,77	29,77
112510	INC 12406192 1	FU(118110764)	Chave Fusível	7	29,77	208,37
112510	INC 12406192 4	14711017	Alimentador	1	16,42	16,42
112510	INC 12406192 5	FU(17810)	Chave Fusível	37	3,99	147,60
112510	INC 12406246 4	PE(14747363)	Ponto de conexão	1	4,94	4,94
112510	INC 12406193 2	TD(11667)	Transformador Distribuição	1	11,86	11,86
112510	INC 12406193 5	FU(10639)	Chave Fusível	7	4,00	28,01
112510	INC 12406193 8	FU(17385)	Chave Fusível	7	5,47	38,30

Relatório Situação de Emergência
Outubro/2025
Código Único do Relatório: 112510



Código do Evento	Número ordem	Equipamento	Tipo equipamento	Total de Clientes	Duração (h)	CHI
112510	INC 12406194 3	FU(25281)	Chave Fusível	3	6,04	18,11
112510	INC 12406194 9	TD(33060)	Transformador Distribuição	1	4,83	4,83
112510	INC 12406196 8	17034478	Alimentador	1	2,33	2,33
112510	INC 12406197 1	FR(35564)	Chave Fusível Religadora	50	10,83	541,68
112510	INC 12406244 4	FR(35564)	Chave Fusível Religadora	8	10,83	86,67
112510	INC 12406198 7	TD(54765)	Transformador Distribuição	2	3,63	7,25
112510	INC 12406199 1	FU(696596)	Chave Fusível	16	4,27	68,26
112510	INC 12406199 8	20142759	Alimentador	1	8,30	8,30
112510	INC 12406200 0	TD(2321)	Transformador Distribuição	28	1,64	45,82
112510	INC 12406200 6	TD(60434)	Transformador Distribuição	1	10,25	10,25
112510	INC 12406201 1	FU(12711)	Chave Fusível	9	55,82	502,41
112510	INC 12406576 2	PE(14823017)	Ponto de conexão	1	34,13	34,13

Relatório Situação de Emergência
Outubro/2025
Código Único do Relatório: 112510



Código do Evento	Número ordem	Equipamento	Tipo equipamento	Total de Clientes	Duração (h)	CHI
112510	INC 124062017	RL(TAQ495-01)	Religador de Distribuição	1.414	0,20	280,44
112510	INC 124062797	RL(TAQ495-01)	Religador de Distribuição	278	3,58	995,94
112510	INC 124062020	PE(14014658)	Ponto de conexão	1	15,23	15,23
112510	INC 124063374	FU(25190)	Chave Fusível	6	26,48	158,90
112510	INC 124062026	19765503	Alimentador	1	3,83	3,83
112510	INC 124062028	19958857	Alimentador	1	4,43	4,43
112510	INC 124064171	FR(8248)	Chave Fusível Religadora	1	1,62	1,62
112510	INC 124064171	FR(8248)	Chave Fusível Religadora	64	1,62	103,36
112510	INC 124064197	FR(8248)	Chave Fusível Religadora	12	1,62	19,38
112510	INC 124062035	FU(2340233)	Chave Fusível	32	1,56	49,84
112510	INC 124062035	FU(2340233)	Chave Fusível	2	1,56	3,12
112510	INC 124062024	RD(745726)	Religador de Distribuição	217	3,52	764,02

Relatório Situação de Emergência
Outubro/2025
Código Único do Relatório: 112510



Código do Evento	Número ordem	Equipamento	Tipo equipamento	Total de Clientes	Duração (h)	CHI
112510	INC 12406202 4	RD(745726)	Religador de Distribuição	7	3,52	24,61
112510	INC 12406202 4	RD(745726)	Religador de Distribuição	50	3,52	176,04
112510	INC 12406202 4	RD(745726)	Religador de Distribuição	928	1,60	1.484,3 4
112510	INC 12406202 4	RD(745726)	Religador de Distribuição	19	1,60	30,39
112510	INC 12406202 4	RD(745726)	Religador de Distribuição	442	3,52	1.553,6 3
112510	INC 12406204 4	FU(68944464)	Chave Fusível	3	4,59	13,76
112510	INC 12406205 6	16547128	Alimentador	1	13,02	13,02
112510	INC 12406128 8	RL(NAN595-16)	Religador de Distribuição	74	0,17	12,89
112510	INC 12406131 1	RL(NAN595-16)	Religador de Distribuição	1	4,25	4,25
112510	INC 12406205 8	RL(NAN595-16)	Religador de Distribuição	1.677	0,17	292,08
112510	INC 12406205 8	RL(NAN595-16)	Religador de Distribuição	1	2,59	2,59
112510	INC 12406205 8	RL(NAN595-16)	Religador de Distribuição	1.088	4,25	4.622,1 9

Relatório Situação de Emergência
Outubro/2025
Código Único do Relatório: 112510



Código do Evento	Número ordem	Equipamento	Tipo equipamento	Total de Clientes	Duração (h)	CHI
112510	INC 124062058	RL(NAN595-16)	Religador de Distribuição	9	2,59	23,28
112510	INC 124062058	RL(NAN595-16)	Religador de Distribuição	44	0,17	7,66
112510	INC 124062058	RL(NAN595-16)	Religador de Distribuição	47	2,59	121,56
112510	INC 124062196	RL(NAN595-16)	Religador de Distribuição	5	0,17	0,87
112510	INC 124062538	231454306	Alimentador	1	0,17	0,17
112510	INC 124062845	18974820	Alimentador	1	0,17	0,17
112510	INC 124062049	RD(722135)	Religador de Distribuição	152	3,23	490,88
112510	INC 124062049	RD(722135)	Religador de Distribuição	105	2,99	313,83
112510	INC 124062795	RD(722135)	Religador de Distribuição	2	2,99	5,98
112510	INC 124064049	RD(722135)	Religador de Distribuição	47	3,27	153,90
112510	INC 124062060	FU(35945)	Chave Fusível	6	31,78	190,67
112510	INC 124059226	RL(NAN595-16)	Religador de Distribuição	5	2,54	12,72

Relatório Situação de Emergência
Outubro/2025
Código Único do Relatório: 112510



Código do Evento	Número ordem	Equipamento	Tipo equipamento	Total de Clientes	Duração (h)	CHI
112510	INC 12406299 4	RL(NAN595-16)	Religador de Distribuição	14	6,04	84,54
112510	INC 12406299 4	RL(NAN595-16)	Religador de Distribuição	8	6,04	48,31
112510	INC 12406216 1	TD(714532)	Transformador Distribuição	15	3,00	45,00
112510	INC 12406207 2	16840967	Alimentador	1	3,83	3,83
112510	INC 12406208 2	FR(115581601)	Chave Fusível Religadora	18	7,59	136,54
112510	INC 12406223 4	FU(35284)	Chave Fusível	3	11,45	34,34
112510	INC 12406208 1	FU(25280)	Chave Fusível	11	4,78	52,61
112510	INC 12406333 3	TD(708015)	Transformador Distribuição	3	8,81	26,44
112510	INC 12406208 6	TD(36101)	Transformador Distribuição	1	9,59	9,59
112510	INC 12406209 7	PE(17037259)	Ponto de conexão	1	4,25	4,25
112510	INC 12406210 5	PE(19614760)	Ponto de conexão	1	2,83	2,83
112510	INC 12406211 0	17221794	Alimentador	1	7,78	7,78

Relatório Situação de Emergência
Outubro/2025
Código Único do Relatório: 112510



Código do Evento	Número ordem	Equipamento	Tipo equipamento	Total de Clientes	Duração (h)	CHI
112510	INC 12406211 5	PE(196282560)	Ponto de conexão	1	1,63	1,63
112510	INC 12406211 7	FR(23531)	Chave Fusível Religadora	9	5,73	51,53
112510	INC 12406211 9	TD(1387)	Transformador Distribuição	1	9,05	9,05
112510	INC 12406500 5	FU(3804)	Chave Fusível	2	27,93	55,86
112510	INC 12406213 6	FU(10638)	Chave Fusível	9	4,10	36,86
112510	INC 12406213 8	FU(18137)	Chave Fusível	2	12,92	25,84
112510	INC 12406214 8	TD(43050)	Transformador Distribuição	1	8,84	8,84
112510	INC 12406444 8	FR(18720)	Chave Fusível Religadora	5	30,48	152,42
112510	INC 12406220 7	TD(30542)	Transformador Distribuição	38	4,42	168,00
112510	INC 12406216 3	PE(210609629)	Ponto de conexão	1	2,64	2,64
112510	INC 12406268 9	TD(661532)	Transformador Distribuição	8	8,18	65,44
112510	INC 12406218 4	PE(20057834)	Ponto de conexão	1	7,13	7,13

Relatório Situação de Emergência
Outubro/2025
Código Único do Relatório: 112510



Código do Evento	Número ordem	Equipamento	Tipo equipamento	Total de Clientes	Duração (h)	CHI
112510	INC 12406218 3	FR(26400)	Chave Fusível Religadora	29	4,60	133,30
112510	INC 12406219 6	TD(1177)	Transformador Distribuição	6	4,41	26,46
112510	INC 12406440 6	TD(38815)	Transformador Distribuição	1	31,60	31,60
112510	INC 12406220 0	203422478	Alimentador	1	3,33	3,33
112510	INC 12406251 7	FR(21765)	Chave Fusível Religadora	49	24,21	1.186,4 0
112510	INC 12406251 7	FR(21765)	Chave Fusível Religadora	2	25,40	50,79
112510	INC 12406220 4	FU(38682)	Chave Fusível	2	13,75	27,51
112510	INC 12406220 8	TD(20226)	Transformador Distribuição	1	22,26	22,26
112510	INC 12406221 5	FU(21901)	Chave Fusível	4	3,07	12,30
112510	INC 12406114 5	RD(722062)	Religador de Distribuição	1	0,05	0,05
112510	INC 12406114 5	RD(722062)	Religador de Distribuição	59	0,05	3,12
112510	INC 12406221 6	TD(664611)	Transformador Distribuição	4	4,10	16,41

Relatório Situação de Emergência
Outubro/2025
Código Único do Relatório: 112510



Código do Evento	Número ordem	Equipamento	Tipo equipamento	Total de Clientes	Duração (h)	CHI
112510	INC 124062219	FU(37035)	Chave Fusível	11	3,38	37,13
112510	INC 124062233	TD(708960)	Transformador Distribuição	2	8,94	17,88
112510	INC 124062235	TD(741911)	Transformador Distribuição	1	11,23	11,23
112510	INC 124061299	16027298	Alimentador	1	0,39	0,39
112510	INC 124062238	TD(717965)	Transformador Distribuição	1	3,25	3,25
112510	INC 124062239	FU(24695)	Chave Fusível	4	6,95	27,82
112510	INC 124062661	18443918	Alimentador	1	1,54	1,54
112510	INC 124062243	FU(689645)	Chave Fusível	4	3,07	12,26
112510	INC 124062245	72338234	Alimentador	1	13,88	13,88
112510	INC 124062247	16366889	Alimentador	1	8,23	8,23
112510	INC 124062251	FR(7779)	Chave Fusível Religadora	6	1,18	7,05
112510	INC 124062260	TD(102914298)	Transformador Distribuição	2	15,98	31,96

Relatório Situação de Emergência
Outubro/2025
Código Único do Relatório: 112510



Código do Evento	Número ordem	Equipamento	Tipo equipamento	Total de Clientes	Duração (h)	CHI
112510	INC 12406226 1	FU(40387)	Chave Fusível	1	28,30	28,30
112510	INC 12406227 1	15286825	Alimentador	1	1,97	1,97
112510	INC 12406593 8	TD(35325)	Transformador Distribuição	1	29,91	29,91
112510	INC 12406227 5	FU(734351)	Chave Fusível	2	3,26	6,51
112510	INC 12406452 3	13839831	Alimentador	1	16,44	16,44
112510	INC 12406515 2	FU(40917)	Chave Fusível	71	24,93	1.770,2 1
112510	INC 12406229 2	219688719	Alimentador	1	1,18	1,18
112510	INC 12406229 4	TD(19297)	Transformador Distribuição	1	7,13	7,13
112510	INC 12406229 9	CF(26703)	Chave Faca	66	3,11	205,17
112510	INC 12406230 8	FR(23311)	Chave Fusível Religadora	33	5,59	184,45
112510	INC 12406230 8	FR(23311)	Chave Fusível Religadora	1	5,59	5,59
112510	INC 12406231 0	FU(41731)	Chave Fusível	1	31,71	31,71

Relatório Situação de Emergência
Outubro/2025
Código Único do Relatório: 112510



Código do Evento	Número ordem	Equipamento	Tipo equipamento	Total de Clientes	Duração (h)	CHI
112510	INC 124062314	TD(46114)	Transformador Distribuição	1	13,12	13,12
112510	INC 124062375	TD(2748)	Transformador Distribuição	76	2,72	206,68
112510	INC 124062322	13993855	Alimentador	1	9,27	9,27
112510	INC 124062339	PE(19975174)	Ponto de conexão	1	1,16	1,16
112510	INC 124062344	FU(41703)	Chave Fusível	4	11,25	44,99
112510	INC 124064248	FR(37216)	Chave Fusível Religadora	5	25,20	125,99
112510	INC 124062348	TD(176)	Transformador Distribuição	31	1,28	39,66
112510	INC 124062349	FU(13132)	Chave Fusível	4	12,83	51,30
112510	INC 124063899	229363683	Alimentador	1	11,39	11,39
112510	INC 124064314	11159179	Alimentador	1	10,22	10,22
112510	INC 124062360	20282256	Alimentador	1	5,97	5,97
112510	INC 124062558	TD(2295)	Transformador Distribuição	23	4,38	100,75

Relatório Situação de Emergência
Outubro/2025
Código Único do Relatório: 112510



Código do Evento	Número ordem	Equipamento	Tipo equipamento	Total de Clientes	Duração (h)	CHI
112510	INC 12406236 2	FU(731278)	Chave Fusível	3	14,43	43,28
112510	INC 12406236 6	TD(710149)	Transformador Distribuição	1	37,07	37,07
112510	INC 12405975 6	14546218	Alimentador	1	6,72	6,72
112510	INC 12406237 4	17271268	Alimentador	1	3,92	3,92
112510	INC 12406238 3	204649872	Alimentador	1	1,01	1,01
112510	INC 12406238 8	FU(37683)	Chave Fusível	9	9,66	86,91
112510	INC 12406238 9	TD(674116)	Transformador Distribuição	1	11,32	11,32
112510	INC 12406260 9	FU(2169)	Chave Fusível	159	1,91	304,35
112510	INC 12406240 1	TD(33679)	Transformador Distribuição	1	2,87	2,87
112510	INC 12406240 7	225935996	Alimentador	1	2,86	2,86
112510	INC 12406270 4	TD(52315)	Transformador Distribuição	2	6,15	12,31
112510	INC 12406165 6	RD(7117)	Religador de Distribuição	127	0,28	35,60

Relatório Situação de Emergência
Outubro/2025
Código Único do Relatório: 112510



Código do Evento	Número ordem	Equipamento	Tipo equipamento	Total de Clientes	Duração (h)	CHI
112510	INC 12406165 6	RD(7117)	Religador de Distribuição	1	0,28	0,28
112510	INC 12406205 1	RD(720335)	Religador de Distribuição	52	0,28	14,58
112510	INC 12406205 1	RD(720335)	Religador de Distribuição	3	0,28	0,84
112510	INC 12406244 4	RD(701715)	Religador de Distribuição	4	0,28	1,12
112510	INC 12406244 4	RD(676377)	Religador de Distribuição	1	0,28	0,28
112510	INC 12406242 9	FU(744815)	Chave Fusível	409	4,12	1.683,9 2
112510	INC 12406243 1	FR(12888)	Chave Fusível Religadora	26	3,17	82,32
112510	INC 12406244 4	RD(701715)	Religador de Distribuição	46	0,06	2,85
112510	INC 12406244 4	RD(701715)	Religador de Distribuição	13	0,06	0,81
112510	INC 12406244 4	RD(701715)	Religador de Distribuição	1	0,06	0,06
112510	INC 12406244 4	RD(701715)	Religador de Distribuição	4.492	0,06	278,50
112510	INC 12406273 0	15952665	Alimentador	1	0,06	0,06

Relatório Situação de Emergência
Outubro/2025
Código Único do Relatório: 112510



Código do Evento	Número ordem	Equipamento	Tipo equipamento	Total de Clientes	Duração (h)	CHI
112510	INC 124062889	14749700	Alimentador	1	0,06	0,06
112510	INC 124062913	FU(716790)	Chave Fusível	40	0,06	2,48
112510	INC 124063347	18133622	Alimentador	1	0,06	0,06
112510	INC 124062446	14048111	Alimentador	1	5,48	5,48
112510	INC 124063439	219275618	Alimentador	1	5,35	5,35
112510	INC 124062462	FU(22702)	Chave Fusível	2	10,48	20,97
112510	INC 124063269	TD(47859)	Transformador Distribuição	3	5,72	17,15
112510	INC 124061145	RD(730601)	Religador de Distribuição	10	0,75	7,54
112510	INC 124061145	RD(730601)	Religador de Distribuição	39	0,72	28,15
112510	INC 124061145	RD(730601)	Religador de Distribuição	9	5,16	46,47
112510	INC 124061145	RD(730601)	Religador de Distribuição	17	3,23	54,84
112510	INC 124061145	RD(730601)	Religador de Distribuição	4	3,23	12,90

Relatório Situação de Emergência
Outubro/2025
Código Único do Relatório: 112510



Código do Evento	Número ordem	Equipamento	Tipo equipamento	Total de Clientes	Duração (h)	CHI
112510	INC 124061145	RD(730601)	Religador de Distribuição	11	3,23	35,48
112510	INC 124063490	PE(14681728)	Ponto de conexão	1	3,23	3,23
112510	INC 124062471	18502058	Alimentador	1	6,85	6,85
112510	INC 124062495	18171668	Alimentador	1	4,26	4,26
112510	INC 124062503	TD(9940050)	Transformador Distribuição	1	24,83	24,83
112510	INC 124062510	RD(722442)	Religador de Distribuição	1	5,53	5,53
112510	INC 124062510	RD(722442)	Religador de Distribuição	119	2,33	277,83
112510	INC 124062510	RD(722442)	Religador de Distribuição	17	2,34	39,78
112510	INC 124063465	RD(722442)	Religador de Distribuição	8	13,59	108,69
112510	INC 124062515	PE(14497209)	Ponto de conexão	1	27,65	27,65
112510	INC 124062519	RD(3445)	Religador de Distribuição	79	4,79	378,45
112510	INC 124062519	RD(3445)	Religador de Distribuição	16	4,70	75,20

Relatório Situação de Emergência
Outubro/2025
Código Único do Relatório: 112510



Código do Evento	Número ordem	Equipamento	Tipo equipamento	Total de Clientes	Duração (h)	CHI
112510	INC 12406252 1	FU(3369)	Chave Fusível	100	6,59	659,05
112510	INC 12406252 9	TD(1468)	Transformador Distribuição	1	8,60	8,60
112510	INC 12406253 0	13870177	Alimentador	1	5,66	5,66
112510	INC 12406253 2	133916419	Alimentador	1	0,99	0,99
112510	INC 12406253 8	231454306	Alimentador	1	3,57	3,57
112510	INC 12406254 6	16228052	Alimentador	1	2,47	2,47
112510	INC 12406193 4	RD(725593)	Religador de Distribuição	295	0,92	272,48
112510	INC 12406193 4	RD(725593)	Religador de Distribuição	1	3,72	3,72
112510	INC 12406193 4	RD(725593)	Religador de Distribuição	47	3,70	173,72
112510	INC 12406255 3	PE(15832308)	Ponto de conexão	1	1,32	1,32
112510	INC 12406306 3	PE(19736549)	Ponto de conexão	1	4,13	4,13
112510	INC 12406256 1	18286403	Alimentador	1	6,24	6,24

Relatório Situação de Emergência
Outubro/2025
Código Único do Relatório: 112510



Código do Evento	Número ordem	Equipamento	Tipo equipamento	Total de Clientes	Duração (h)	CHI
112510	INC 12406256 5	TD(656802)	Transformador Distribuição	3	2,63	7,88
112510	INC 12406256 7	FR(20984)	Chave Fusível Religadora	3	34,46	103,37
112510	INC 12406256 8	TD(690512)	Transformador Distribuição	1	6,60	6,60
112510	INC 12406257 0	FR(7225)	Chave Fusível Religadora	4	3,00	12,00
112510	INC 12406269 4	FR(10988)	Chave Fusível Religadora	64	1,98	126,43
112510	INC 12406258 1	PE(15129422)	Ponto de conexão	1	49,40	49,40
112510	INC 12406258 6	205319364	Alimentador	1	8,84	8,84
112510	INC 12406259 1	FU(678526)	Chave Fusível	3	1,05	3,14
112510	INC 12406259 2	211027834	Alimentador	1	6,29	6,29
112510	INC 12406123 1	18672473	Alimentador	1	0,14	0,14
112510	INC 12406058 8	RD(735952)	Religador de Distribuição	1	0,21	0,21
112510	INC 12406259 8	RD(735952)	Religador de Distribuição	4	3,49	13,96

Relatório Situação de Emergência
Outubro/2025
Código Único do Relatório: 112510



Código do Evento	Número ordem	Equipamento	Tipo equipamento	Total de Clientes	Duração (h)	CHI
112510	INC 12406259 8	RD(735952)	Religador de Distribuição	1	0,21	0,21
112510	INC 12406259 8	RD(735952)	Religador de Distribuição	258	0,05	13,85
112510	INC 12406259 8	RD(735952)	Religador de Distribuição	1.754	0,21	362,49
112510	INC 12406259 8	RD(735952)	Religador de Distribuição	92	0,21	19,01
112510	INC 12406259 8	RD(735952)	Religador de Distribuição	123	1,88	231,75
112510	INC 12406260 0	PE(13340569)	Ponto de conexão	1	6,01	6,01
112510	INC 12406545 2	FU(25338)	Chave Fusível	263	29,77	7.828,7 2
112510	INC 12406419 7	FR(8248)	Chave Fusível Religadora	76	11,36	863,04
112510	INC 12406419 7	FR(8248)	Chave Fusível Religadora	1	11,36	11,36
112510	INC 12406260 8	TD(34886)	Transformador Distribuição	1	8,97	8,97
112510	INC 12406261 9	TD(45836)	Transformador Distribuição	1	5,23	5,23
112510	INC 12406262 1	FU(1336)	Chave Fusível	1	1,80	1,80

Relatório Situação de Emergência
Outubro/2025
Código Único do Relatório: 112510



Código do Evento	Número ordem	Equipamento	Tipo equipamento	Total de Clientes	Duração (h)	CHI
112510	INC 124062628	FU(17869)	Chave Fusível	1	12,92	12,92
112510	INC 124064490	RD(720102)	Religador de Distribuição	98	27,34	2.679,73
112510	INC 124064490	RD(720102)	Religador de Distribuição	113	11,00	1.242,57
112510	INC 124065800	RD(736075)	Religador de Distribuição	7	11,00	76,97
112510	INC 124065800	RD(736075)	Religador de Distribuição	2	11,00	21,99
112510	INC 124062644	TD(122318884)	Transformador Distribuição	6	2,37	14,20
112510	INC 124062051	RD(720335)	Religador de Distribuição	52	0,06	3,21
112510	INC 124062051	RD(720335)	Religador de Distribuição	3	0,06	0,19
112510	INC 124062444	RD(676377)	Religador de Distribuição	116	0,06	7,15
112510	INC 124062444	RD(676377)	Religador de Distribuição	1	0,06	0,06
112510	INC 124062649	FU(28631)	Chave Fusível	2	5,78	11,55
112510	INC 124062653	TD(716242)	Transformador Distribuição	1	13,17	13,17

Relatório Situação de Emergência
Outubro/2025
Código Único do Relatório: 112510



Código do Evento	Número ordem	Equipamento	Tipo equipamento	Total de Clientes	Duração (h)	CHI
112510	INC 12406265 4	PE(15131341)	Ponto de conexão	1	27,59	27,59
112510	INC 12406265 5	FU(714284)	Chave Fusível	2	3,47	6,94
112510	INC 12406265 8	14432493	Alimentador	1	4,90	4,90
112510	INC 12406265 9	PE(203496100)	Ponto de conexão	1	1,75	1,75
112510	INC 12406266 5	PE(17347876)	Ponto de conexão	1	4,40	4,40
112510	INC 12406281 4	FU(22516)	Chave Fusível	86	6,20	532,77
112510	INC 12406205 1	RD(720335)	Religador de Distribuição	3	3,99	11,98
112510	INC 12406205 1	RD(720335)	Religador de Distribuição	52	3,99	207,68
112510	INC 12406244 4	RD(676377)	Religador de Distribuição	116	3,99	463,28
112510	INC 12406244 4	RD(720335)	Religador de Distribuição	1	3,99	3,99
112510	INC 12406305 5	FU(19554878)	Chave Fusível	2	29,70	59,40
112510	INC 12406305 5	FU(19554878)	Chave Fusível	1	29,70	29,70

Relatório Situação de Emergência
Outubro/2025
Código Único do Relatório: 112510



Código do Evento	Número ordem	Equipamento	Tipo equipamento	Total de Clientes	Duração (h)	CHI
112510	INC 12406267 6	TD(654620)	Transformador Distribuição	1	7,69	7,69
112510	INC 12406278 2	TD(30202)	Transformador Distribuição	1	5,00	5,00
112510	INC 12406268 6	TD(678882)	Transformador Distribuição	1	2,91	2,91
112510	INC 12406269 2	FR(35894)	Chave Fusível Religadora	31	8,59	266,33
112510	INC 12406269 3	16603455	Alimentador	1	24,32	24,32
112510	INC 12406269 5	17985920	Alimentador	1	1,97	1,97
112510	INC 12405954 6	19100013	Alimentador	1	1,16	1,16
112510	INC 12406270 8	FU(24430)	Chave Fusível	7	6,31	44,14
112510	INC 12406271 8	RD(730648)	Religador de Distribuição	56	3,10	173,60
112510	INC 12406273 0	15952665	Alimentador	1	3,81	3,81
112510	INC 12406285 9	17067977	Alimentador	1	6,28	6,28
112510	INC 12406279 9	FU(20534)	Chave Fusível	9	5,66	50,92

Relatório Situação de Emergência
Outubro/2025
Código Único do Relatório: 112510



Código do Evento	Número ordem	Equipamento	Tipo equipamento	Total de Clientes	Duração (h)	CHI
112510	INC 124062739	229409825	Alimentador	1	4,46	4,46
112510	INC 124062742	130069618	Alimentador	1	1,24	1,24
112510	INC 124062750	FU(917)	Chave Fusível	152	5,88	893,56
112510	INC 124062751	72383768	Alimentador	1	5,09	5,09
112510	INC 124062754	TD(664039)	Transformador Distribuição	1	30,34	30,34
112510	INC 124062775	15227142	Alimentador	1	9,49	9,49
112510	INC 124061630	RD(744731)	Religador de Distribuição	8	4,32	34,59
112510	INC 124062774	FU(21491)	Chave Fusível	1	27,78	27,78
112510	INC 124062815	FU(699895)	Chave Fusível	12	8,71	104,47
112510	INC 124061303	14941261	Alimentador	1	0,31	0,31
112510	INC 124063545	TD(20981)	Transformador Distribuição	36	32,11	1.155,88
112510	INC 124061230	14972785	Alimentador	1	0,13	0,13

Relatório Situação de Emergência
Outubro/2025
Código Único do Relatório: 112510



Código do Evento	Número ordem	Equipamento	Tipo equipamento	Total de Clientes	Duração (h)	CHI
112510	INC 124062817	19708666	Alimentador	1	4,38	4,38
112510	INC 124062831	PE(17281622)	Ponto de conexão	1	3,24	3,24
112510	INC 124062834	PE(16177448)	Ponto de conexão	1	4,81	4,81
112510	INC 124062798	RD(2953)	Religador de Distribuição	27	3,07	82,87
112510	INC 124062798	RD(2953)	Religador de Distribuição	152	3,07	466,51
112510	INC 124062837	FU(7688)	Chave Fusível	97	0,51	49,18
112510	INC 124062845	18974820	Alimentador	1	26,11	26,11
112510	INC 124062847	FU(44232501)	Chave Fusível	2	11,61	23,23
112510	INC 124062873	TD(683516)	Transformador Distribuição	73	1,71	124,99
112510	INC 124062857	RD(11483)	Religador de Distribuição	131	0,42	55,09
112510	INC 124062866	15343046	Alimentador	1	30,70	30,70
112510	INC 124062867	17380647	Alimentador	1	2,23	2,23

Relatório Situação de Emergência
Outubro/2025
Código Único do Relatório: 112510



Código do Evento	Número ordem	Equipamento	Tipo equipamento	Total de Clientes	Duração (h)	CHI
112510	INC 12406287 1	TD(48617)	Transformador Distribuição	1	5,98	5,98
112510	INC 12406288 9	14749700	Alimentador	1	3,35	3,35
112510	INC 12406289 4	TD(28899)	Transformador Distribuição	3	5,09	15,28
112510	INC 12406033 9	14245160	Alimentador	1	0,15	0,15
112510	INC 12406289 8	11388784	Alimentador	1	1,03	1,03
112510	INC 12406290 0	RL(RBR595-19)	Religador de Distribuição	215	5,15	1.107,14
112510	INC 12406290 0	RL(RBR595-19)	Religador de Distribuição	116	0,18	20,49
112510	INC 12406377 5	RL(RBR595-19)	Religador de Distribuição	14	0,18	2,47
112510	INC 12406290 8	FU(756193)	Chave Fusível	30	19,97	598,97
112510	INC 12406291 3	FU(716790)	Chave Fusível	40	4,01	160,50
112510	INC 12406291 8	14555053	Alimentador	1	2,76	2,76
112510	INC 12406292 1	PE(230909433)	Ponto de conexão	1	2,56	2,56

Relatório Situação de Emergência
Outubro/2025
Código Único do Relatório: 112510



Código do Evento	Número ordem	Equipamento	Tipo equipamento	Total de Clientes	Duração (h)	CHI
112510	INC 12406352 5	FR(10717)	Chave Fusível Religadora	80	7,27	581,63
112510	INC 12406293 3	PE(16711864)	Ponto de conexão	1	4,90	4,90
112510	INC 12406290 0	RL(RBR595-19)	Religador de Distribuição	89	4,05	360,78
112510	INC 12406290 0	RL(RBR595-19)	Religador de Distribuição	27	4,95	133,77
112510	INC 12406377 5	RL(RBR595-19)	Religador de Distribuição	14	4,44	62,09
112510	INC 12406293 8	TD(45783)	Transformador Distribuição	6	52,57	315,41
112510	INC 12406294 8	TD(13717)	Transformador Distribuição	2	11,17	22,35
112510	INC 12406294 9	206477537	Alimentador	1	5,04	5,04
112510	INC 12406295 9	16326489	Alimentador	2	4,12	8,24
112510	INC 12406309 2	FU(107989807)	Chave Fusível	53	5,27	279,06
112510	INC 12406296 5	202913490	Alimentador	1	0,86	0,86
112510	INC 12406296 6	PE(133179217)	Ponto de conexão	1	2,43	2,43

Relatório Situação de Emergência
Outubro/2025
Código Único do Relatório: 112510



Código do Evento	Número ordem	Equipamento	Tipo equipamento	Total de Clientes	Duração (h)	CHI
112510	INC 12406298 4	PE(232641565)	Ponto de conexão	1	3,35	3,35
112510	INC 12406371 0	FR(25516)	Chave Fusível Religadora	7	28,84	201,91
112510	INC 12406300 0	FU(105799866)	Chave Fusível	6	5,68	34,07
112510	INC 12406300 4	TD(661506)	Transformador Distribuição	3	3,75	11,24
112510	INC 12406300 5	TD(31473)	Transformador Distribuição	8	28,11	224,87
112510	INC 12406342 9	FR(37269)	Chave Fusível Religadora	35	21,47	751,29
112510	INC 12406302 3	RL(DOI495-14)	Religador de Distribuição	1	0,17	0,17
112510	INC 12406302 3	RL(DOI495-14)	Religador de Distribuição	103	0,17	17,56
112510	INC 12406302 3	RL(DOI495-14)	Religador de Distribuição	2.118	0,17	361,12
112510	INC 12406302 4	231267143	Alimentador	2	3,19	6,38
112510	INC 12406202 4	CF(7093)	Chave Faca	76	0,13	9,97
112510	INC 12406202 4	CF(7093)	Chave Faca	1.588	0,13	208,29

Relatório Situação de Emergência
Outubro/2025
Código Único do Relatório: 112510



Código do Evento	Número ordem	Equipamento	Tipo equipamento	Total de Clientes	Duração (h)	CHI
112510	INC 12406303 2	TD(43846)	Transformador Distribuição	1	3,87	3,87
112510	INC 12406303 9	TD(58042)	Transformador Distribuição	1	9,74	9,74
112510	INC 12406593 6	FU(18600)	Chave Fusível	2	46,60	93,21
112510	INC 12406312 5	TD(756800)	Transformador Distribuição	9	25,62	230,55
112510	INC 12406304 9	17093284	Alimentador	1	6,94	6,94
112510	INC 12406305 9	PE(16072822)	Ponto de conexão	1	25,62	25,62
112510	INC 12406306 1	TD(43844)	Transformador Distribuição	4	3,34	13,35
112510	INC 12406308 0	PE(18685721)	Ponto de conexão	1	2,65	2,65
112510	INC 12406307 4	PE(19375627)	Ponto de conexão	1	2,79	2,79
112510	INC 12406141 4	15828489	Alimentador	1	0,69	0,69
112510	INC 12406308 1	FU(27240)	Chave Fusível	2	29,09	58,17
112510	INC 12406114 5	RD(730601)	Religador de Distribuição	17	2,85	48,42

Relatório Situação de Emergência
Outubro/2025
Código Único do Relatório: 112510



Código do Evento	Número ordem	Equipamento	Tipo equipamento	Total de Clientes	Duração (h)	CHI
112510	INC 12406114 5	RD(730601)	Religador de Distribuição	11	6,76	74,37
112510	INC 12406114 5	RD(730601)	Religador de Distribuição	4	3,48	13,92
112510	INC 12406349 0	PE(14681728)	Ponto de conexão	1	8,53	8,53
112510	INC 12406308 2	FU(28969)	Chave Fusível	1	23,38	23,38
112510	INC 12406308 3	FU(30170)	Chave Fusível	5	11,04	55,21
112510	INC 12406308 6	TD(51898)	Transformador Distribuição	1	4,88	4,88
112510	INC 12406308 8	TD(71374868)	Transformador Distribuição	1	29,72	29,72
112510	INC 12406413 4	CF(14454)	Chave Faca	1	6,72	6,72
112510	INC 12406413 4	CF(14454)	Chave Faca	276	6,56	1.809,2 7
112510	INC 12406309 6	FU(732750)	Chave Fusível	1	1,46	1,46
112510	INC 12406309 6	FU(732750)	Chave Fusível	138	1,46	201,60
112510	INC 12406310 0	TD(674316)	Transformador Distribuição	4	5,64	22,57

Relatório Situação de Emergência
Outubro/2025
Código Único do Relatório: 112510



Código do Evento	Número ordem	Equipamento	Tipo equipamento	Total de Clientes	Duração (h)	CHI
112510	INC 12406310 7	FR(10849)	Chave Fusível Religadora	30	1,90	57,12
112510	INC 12406404 9	RD(722135)	Religador de Distribuição	16	1,88	30,06
112510	INC 12406404 9	RD(722135)	Religador de Distribuição	121	9,82	1.188,5 2
112510	INC 12406404 9	RD(722135)	Religador de Distribuição	31	5,13	159,12
112510	INC 12406404 9	RD(722135)	Religador de Distribuição	31	2,25	69,69
112510	INC 12406312 4	15174766	Alimentador	1	4,92	4,92
112510	INC 12406312 7	TD(35597)	Transformador Distribuição	3	5,16	15,49
112510	INC 12406548 9	FU(17998)	Chave Fusível	3	27,24	81,72
112510	INC 12406346 3	FR(25089)	Chave Fusível Religadora	19	4,10	77,81
112510	INC 12406426 5	FU(27809)	Chave Fusível	1	4,10	4,10
112510	INC 12406540 7	TD(59635)	Transformador Distribuição	1	23,79	23,79
112510	INC 12406315 6	PE(19892482)	Ponto de conexão	1	22,58	22,58

Relatório Situação de Emergência
Outubro/2025
Código Único do Relatório: 112510



Código do Evento	Número ordem	Equipamento	Tipo equipamento	Total de Clientes	Duração (h)	CHI
112510	INC 124063160	TD(17803)	Transformador Distribuição	1	4,77	4,77
112510	INC 124063162	FU(733478)	Chave Fusível	2	1,06	2,12
112510	INC 124063165	TD(33006)	Transformador Distribuição	1	3,96	3,96
112510	INC 124063169	TD(37011)	Transformador Distribuição	2	25,93	51,85
112510	INC 124063176	PE(17630470)	Ponto de conexão	1	21,01	21,01
112510	INC 124063180	FU(2377)	Chave Fusível	150	1,08	162,50
112510	INC 124063181	209844044	Alimentador	1	1,29	1,29
112510	INC 124061941	FR(12530)	Chave Fusível Religadora	16	1,03	16,50
112510	INC 124061941	FR(12530)	Chave Fusível Religadora	4	5,03	20,11
112510	INC 124063267	TD(9874)	Transformador Distribuição	108	2,41	259,88
112510	INC 124063425	FU(41119)	Chave Fusível	136	4,61	626,46
112510	INC 124063425	FU(41119)	Chave Fusível	1	21,51	21,51

Relatório Situação de Emergência
Outubro/2025
Código Único do Relatório: 112510



Código do Evento	Número ordem	Equipamento	Tipo equipamento	Total de Clientes	Duração (h)	CHI
112510	INC 12406323 4	PE(11659292)	Ponto de conexão	1	19,43	19,43
112510	INC 12406323 7	17311438	Alimentador	1	3,18	3,18
112510	INC 12406325 6	FU(25803)	Chave Fusível	32	7,23	231,26
112510	INC 12406325 7	18171668	Alimentador	1	9,27	9,27
112510	INC 12406326 0	RD(2214)	Religador de Distribuição	39	0,07	2,78
112510	INC 12406326 6	19325121	Alimentador	1	19,95	19,95
112510	INC 12406327 0	TD(104013566)	Transformador Distribuição	1	4,52	4,52
112510	INC 12406327 2	PE(16585701)	Ponto de conexão	1	22,24	22,24
112510	INC 12406332 2	FU(22687)	Chave Fusível	14	7,90	110,63
112510	INC 12406333 9	FU(10219)	Chave Fusível	66	2,23	146,85
112510	INC 12406328 9	PE(209450862)	Ponto de conexão	1	2,84	2,84
112510	INC 12406482 8	TD(658723)	Transformador Distribuição	5	26,18	130,91

Relatório Situação de Emergência
Outubro/2025
Código Único do Relatório: 112510



Código do Evento	Número ordem	Equipamento	Tipo equipamento	Total de Clientes	Duração (h)	CHI
112510	INC 12406329 1	TD(23954)	Transformador Distribuição	2	6,51	13,02
112510	INC 12406329 7	PE(15281296)	Ponto de conexão	1	2,45	2,45
112510	INC 12406329 9	TD(34451)	Transformador Distribuição	1	21,17	21,17
112510	INC 12406330 2	FU(13451)	Chave Fusível	2	5,83	11,67
112510	INC 12406335 5	FR(13263)	Chave Fusível Religadora	8	7,00	56,02
112510	INC 12406337 1	CE(5451)	Chave Seccionadora	324	1,71	554,47
112510	INC 12406331 0	TD(36953)	Transformador Distribuição	1	27,73	27,73
112510	INC 12406331 5	TD(57095)	Transformador Distribuição	1	4,03	4,03
112510	INC 12406331 7	225110248	Alimentador	1	12,68	12,68
112510	INC 12406332 0	13991388	Alimentador	3	19,80	59,40
112510	INC 12406333 5	TD(679957)	Transformador Distribuição	14	2,67	37,33
112510	INC 12406360 6	RD(128064262)	Religador de Distribuição	5	9,67	48,37

Relatório Situação de Emergência
Outubro/2025
Código Único do Relatório: 112510



Código do Evento	Número ordem	Equipamento	Tipo equipamento	Total de Clientes	Duração (h)	CHI
112510	INC 12406380 1	FR(30398)	Chave Fusível Religadora	37	6,42	237,52
112510	INC 12406450 2	FR(30398)	Chave Fusível Religadora	1	22,45	22,45
112510	INC 12406334 7	18133622	Alimentador	1	11,17	11,17
112510	INC 12406205 1	RD(720335)	Religador de Distribuição	3	0,57	1,72
112510	INC 12406205 1	RD(720335)	Religador de Distribuição	52	0,57	29,73
112510	INC 12406244 4	RD(676377)	Religador de Distribuição	116	0,57	66,31
112510	INC 12406244 4	RD(676377)	Religador de Distribuição	1	0,57	0,57
112510	INC 12406335 4	TD(48712)	Transformador Distribuição	4	4,44	17,74
112510	INC 12406335 9	16480016	Alimentador	1	29,56	29,56
112510	INC 12406336 2	TD(27322)	Transformador Distribuição	1	19,39	19,39
112510	INC 12406336 5	FU(29084)	Chave Fusível	30	1,72	51,66
112510	INC 12406336 6	15160874	Alimentador	1	25,48	25,48

Relatório Situação de Emergência
Outubro/2025
Código Único do Relatório: 112510



Código do Evento	Número ordem	Equipamento	Tipo equipamento	Total de Clientes	Duração (h)	CHI
112510	INC 12406336 7	16288157	Alimentador	1	24,09	24,09
112510	INC 12406336 9	PE(20305263)	Ponto de conexão	1	2,05	2,05
112510	INC 12406337 3	TD(28160)	Transformador Distribuição	1	26,97	26,97
112510	INC 12406337 7	RD(38040)	Religador de Distribuição	200	1,75	350,43
112510	INC 12406337 7	RD(38040)	Religador de Distribuição	28	5,04	141,08
112510	INC 12406337 8	TD(43529)	Transformador Distribuição	1	20,78	20,78
112510	INC 12406338 5	TD(671385)	Transformador Distribuição	2	1,33	2,66
112510	INC 12406058 8	RD(20830197)	Religador de Distribuição	1	0,05	0,05
112510	INC 12406340 2	PE(16200010)	Ponto de conexão	1	2,02	2,02
112510	INC 12406343 3	FU(682054)	Chave Fusível	342	3,46	1.183,61
112510	INC 12406406 5	PE(18667250)	Ponto de conexão	1	5,35	5,35
112510	INC 12406406 6	FU(727450)	Chave Fusível	1	2,97	2,97

Relatório Situação de Emergência
Outubro/2025
Código Único do Relatório: 112510



Código do Evento	Número ordem	Equipamento	Tipo equipamento	Total de Clientes	Duração (h)	CHI
112510	INC 12406343 7	TD(1601)	Transformador Distribuição	1	21,57	21,57
112510	INC 12405929 1	RD(35274)	Religador de Distribuição	4	5,59	22,37
112510	INC 12406297 7	RD(35274)	Religador de Distribuição	1	4,07	4,07
112510	INC 12406344 1	RD(35274)	Religador de Distribuição	8	5,59	44,74
112510	INC 12406344 1	RD(35274)	Religador de Distribuição	94	2,63	246,94
112510	INC 12406340 6	RD(720609)	Religador de Distribuição	11	2,01	22,13
112510	INC 12406344 6	TD(38415)	Transformador Distribuição	1	4,76	4,76
112510	INC 12406357 0	TD(31892)	Transformador Distribuição	5	2,94	14,69
112510	INC 12406351 8	TD(4662)	Transformador Distribuição	42	2,61	109,56
112510	INC 12406351 8	TD(4662)	Transformador Distribuição	1	2,61	2,61
112510	INC 12406345 8	TD(32368)	Transformador Distribuição	3	2,05	6,15
112510	INC 12406354 4	TD(4668)	Transformador Distribuição	51	2,90	148,10

Relatório Situação de Emergência
Outubro/2025
Código Único do Relatório: 112510



Código do Evento	Número ordem	Equipamento	Tipo equipamento	Total de Clientes	Duração (h)	CHI
112510	INC 12406114 5	RD(722062)	Religador de Distribuição	59	0,06	3,25
112510	INC 12406114 5	RD(722062)	Religador de Distribuição	1	2,00	2,00
112510	INC 12406114 5	RD(722062)	Religador de Distribuição	1	0,06	0,06
112510	INC 12406163 0	RD(722062)	Religador de Distribuição	14	2,00	28,00
112510	INC 12406163 0	RD(744731)	Religador de Distribuição	8	0,06	0,44
112510	INC 12406163 0	RD(744720)	Religador de Distribuição	126	0,61	77,03
112510	INC 12406348 6	TD(20812)	Transformador Distribuição	129	3,17	408,50
112510	INC 12406347 2	17918457	Alimentador	1	21,28	21,28
112510	INC 12406445 5	TD(565629)	Transformador Distribuição	54	7,89	426,00
112510	INC 12406519 8	TD(18352)	Transformador Distribuição	3	18,89	56,68
112510	INC 12406349 2	FU(27539)	Chave Fusível	7	24,66	172,60
112510	INC 12406348 7	18264679	Alimentador	5	18,12	90,60

Relatório Situação de Emergência
Outubro/2025
Código Único do Relatório: 112510



Código do Evento	Número ordem	Equipamento	Tipo equipamento	Total de Clientes	Duração (h)	CHI
112510	INC 12406167 5	RD(730238)	Religador de Distribuição	23	3,81	87,52
112510	INC 12406473 9	RD(730238)	Religador de Distribuição	33	3,81	125,58
112510	INC 12406350 0	RD(7965)	Religador de Distribuição	45	1,69	76,10
112510	INC 12406350 0	RD(7965)	Religador de Distribuição	44	9,45	415,69
112510	INC 12406350 0	RD(7965)	Religador de Distribuição	1	9,45	9,45
112510	INC 12406350 0	RD(7965)	Religador de Distribuição	5	9,44	47,20
112510	INC 12406350 0	RD(7965)	Religador de Distribuição	1	9,43	9,43
112510	INC 12406350 0	RD(7965)	Religador de Distribuição	22	4,81	105,81
112510	INC 12406350 1	PE(19091979)	Ponto de conexão	1	17,57	17,57
112510	INC 12406353 1	PE(16566972)	Ponto de conexão	1	4,42	4,42
112510	INC 12406353 4	PE(15689061)	Ponto de conexão	1	4,30	4,30
112510	INC 12406353 9	PE(17739421)	Ponto de conexão	1	3,24	3,24

Relatório Situação de Emergência
Outubro/2025
Código Único do Relatório: 112510



Código do Evento	Número ordem	Equipamento	Tipo equipamento	Total de Clientes	Duração (h)	CHI
112510	INC 12406354 9	20017662	Alimentador	1	2,10	2,10
112510	INC 12406355 1	13920485	Alimentador	1	0,92	0,92
112510	INC 12406370 1	FU(75668868)	Chave Fusível	3	24,17	72,52
112510	INC 12406355 8	FU(16066)	Chave Fusível	2	4,47	8,94
112510	INC 12406453 6	19799219	Alimentador	1	8,13	8,13
112510	INC 12406356 9	TD(25103)	Transformador Distribuição	1	8,57	8,57
112510	INC 12406357 3	TD(60221)	Transformador Distribuição	1	8,20	8,20
112510	INC 12406284 8	TD(9297)	Transformador Distribuição	28	1,65	46,20
112510	INC 12406359 9	PE(209925754)	Ponto de conexão	1	15,62	15,62
112510	INC 12406360 3	TD(6812)	Transformador Distribuição	35	2,57	90,00
112510	INC 12406360 8	PE(11337559)	Ponto de conexão	1	0,72	0,72
112510	INC 12406361 7	TD(674323)	Transformador Distribuição	4	3,58	14,33

Relatório Situação de Emergência
Outubro/2025
Código Único do Relatório: 112510



Código do Evento	Número ordem	Equipamento	Tipo equipamento	Total de Clientes	Duração (h)	CHI
112510	INC 12406362 1	TD(30887)	Transformador Distribuição	11	2,55	28,10
112510	INC 12406362 4	FU(713911)	Chave Fusível	38	23,79	903,91
112510	INC 12406362 7	18010350	Alimentador	1	6,39	6,39
112510	INC 12406363 5	FU(44016)	Chave Fusível	2	21,22	42,44
112510	INC 12406406 4	19153145	Alimentador	1	5,10	5,10
112510	INC 12406340 6	RD(128197393)	Religador de Distribuição	21	8,19	171,92
112510	INC 12406340 6	RD(128197393)	Religador de Distribuição	6	3,35	20,09
112510	INC 12406554 4	PE(15113602)	Ponto de conexão	1	20,68	20,68
112510	INC 12406363 9	TD(657202)	Transformador Distribuição	3	20,34	61,03
112510	INC 12406365 5	FU(22905)	Chave Fusível	2	5,23	10,46
112510	INC 12406407 2	FU(10908)	Chave Fusível	7	19,73	138,13
112510	INC 12406368 3	RD(722180)	Religador de Distribuição	89	0,21	18,50

Relatório Situação de Emergência
Outubro/2025
Código Único do Relatório: 112510



Código do Evento	Número ordem	Equipamento	Tipo equipamento	Total de Clientes	Duração (h)	CHI
112510	INC 12406375 7	FR(24375)	Chave Fusível Religadora	12	4,96	59,48
112510	INC 12406367 6	FU(12829)	Chave Fusível	6	29,03	174,20
112510	INC 12406391 3	20319100	Alimentador	1	1,10	1,10
112510	INC 12406368 1	RD(755636)	Religador de Distribuição	2.329	0,69	1.600,4 1
112510	INC 12406403 7	16525314	Alimentador	1	1,06	1,06
112510	INC 12406370 2	TD(48965)	Transformador Distribuição	1	5,24	5,24
112510	INC 12406372 4	19393253	Alimentador	2	0,71	1,43
112510	INC 12406373 0	FU(688246)	Chave Fusível	3	29,17	87,51
112510	INC 12406375 9	FU(21887)	Chave Fusível	6	18,76	112,55
112510	INC 12406374 1	FU(21360)	Chave Fusível	17	0,83	14,04
112510	INC 12406453 8	TD(20305)	Transformador Distribuição	1	25,19	25,19
112510	INC 12406453 8	FU(21360)	Chave Fusível	2	25,19	50,39

Relatório Situação de Emergência
Outubro/2025
Código Único do Relatório: 112510



Código do Evento	Número ordem	Equipamento	Tipo equipamento	Total de Clientes	Duração (h)	CHI
112510	INC 12406375 2	FU(20471)	Chave Fusível	1	2,43	2,43
112510	INC 12406375 6	RD(735949)	Religador de Distribuição	25	2,98	74,60
112510	INC 12406375 8	TD(696008)	Transformador Distribuição	2	3,78	7,55
112510	INC 12406376 3	PE(14255563)	Ponto de conexão	1	8,18	8,18
112510	INC 12406376 4	TD(707864)	Transformador Distribuição	7	2,26	15,81
112510	INC 12406377 5	CF(39385)	Chave Faca	14	0,22	3,15
112510	INC 12406377 1	FU(733584)	Chave Fusível	1	26,34	26,34
112510	INC 12406397 3	RD(21487176)	Religador de Distribuição	109	0,05	5,76
112510	INC 12406378 7	RD(10408)	Religador de Distribuição	80	2,65	211,73
112510	INC 12406378 7	RD(10408)	Religador de Distribuição	253	3,01	762,50
112510	INC 12406392 6	FU(32167)	Chave Fusível	13	6,24	81,18
112510	INC 12406379 5	FR(13966)	Chave Fusível Religadora	19	25,56	485,68

Relatório Situação de Emergência
Outubro/2025
Código Único do Relatório: 112510



Código do Evento	Número ordem	Equipamento	Tipo equipamento	Total de Clientes	Duração (h)	CHI
112510	INC 12406380 4	FR(17206)	Chave Fusível Religadora	41	17,10	701,25
112510	INC 12406380 6	229024312	Alimentador	1	5,74	5,74
112510	INC 12406380 9	18829487	Alimentador	1	1,97	1,97
112510	INC 12406416 2	TD(681742)	Transformador Distribuição	2	5,07	10,13
112510	INC 12406381 5	RD(7346)	Religador de Distribuição	26	2,69	70,01
112510	INC 12406381 5	RD(7346)	Religador de Distribuição	1	7,98	7,98
112510	INC 12406381 5	RD(7346)	Religador de Distribuição	46	1,35	62,06
112510	INC 12406381 5	RD(7346)	Religador de Distribuição	39	0,76	29,50
112510	INC 12406381 5	RD(7346)	Religador de Distribuição	55	6,87	377,62
112510	INC 12406381 5	RD(7346)	Religador de Distribuição	1	8,11	8,11
112510	INC 12406381 5	RD(7346)	Religador de Distribuição	6	7,59	45,57
112510	INC 12406381 9	FU(31135)	Chave Fusível	4	23,95	95,78

Relatório Situação de Emergência
Outubro/2025
Código Único do Relatório: 112510



Código do Evento	Número ordem	Equipamento	Tipo equipamento	Total de Clientes	Duração (h)	CHI
112510	INC 12406382 2	TD(19297)	Transformador Distribuição	1	22,43	22,43
112510	INC 12406382 7	TD(19481)	Transformador Distribuição	1	41,34	41,34
112510	INC 12406383 3	FU(38131)	Chave Fusível	1	2,24	2,24
112510	INC 12406384 0	PE(19093008)	Ponto de conexão	1	1,42	1,42
112510	INC 12406384 8	PE(234657420)	Ponto de conexão	1	2,01	2,01
112510	INC 12406385 4	FR(44700)	Chave Fusível Religadora	181	18,99	3.437,4 9
112510	INC 12406385 4	FR(44700)	Chave Fusível Religadora	39	18,99	740,68
112510	INC 12406385 5	TD(21021)	Transformador Distribuição	1	3,67	3,67
112510	INC 12406385 7	FU(696585)	Chave Fusível	16	3,95	63,16
112510	INC 12406326 5	RD(30878)	Religador de Distribuição	1	3,81	3,81
112510	INC 12406344 1	RD(30878)	Religador de Distribuição	256	3,81	975,57
112510	INC 12406388 1	RD(30878)	Religador de Distribuição	34	6,97	236,91

Relatório Situação de Emergência
Outubro/2025
Código Único do Relatório: 112510



Código do Evento	Número ordem	Equipamento	Tipo equipamento	Total de Clientes	Duração (h)	CHI
112510	INC 12406448 0	TD(37515)	Transformador Distribuição	1	3,81	3,81
112510	INC 12406387 0	FU(15081)	Chave Fusível	46	4,09	188,22
112510	INC 12406389 7	FU(5924)	Chave Fusível	1	4,70	4,70
112510	INC 12406389 7	FU(5924)	Chave Fusível	326	4,70	1.532,9 1
112510	INC 12406578 0	FR(10319)	Chave Fusível Religadora	17	21,86	371,56
112510	INC 12406388 2	TD(18708)	Transformador Distribuição	1	5,09	5,09
112510	INC 12406588 1	FU(715280)	Chave Fusível	10	22,75	227,49
112510	INC 12406389 0	FR(10721)	Chave Fusível Religadora	36	17,02	612,69
112510	INC 12406389 1	224210438	Alimentador	1	14,08	14,08
112510	INC 12406389 3	FU(16393)	Chave Fusível	5	11,00	54,98
112510	INC 12406389 4	FU(21364)	Chave Fusível	2	21,98	43,96
112510	INC 12406390 9	TD(728696)	Transformador Distribuição	3	20,85	62,55

Relatório Situação de Emergência
Outubro/2025
Código Único do Relatório: 112510



Código do Evento	Número ordem	Equipamento	Tipo equipamento	Total de Clientes	Duração (h)	CHI
112510	INC 12406390 2	RD(735988)	Religador de Distribuição	30	0,10	3,14
112510	INC 12406244 4	RD(701715)	Religador de Distribuição	10	2,38	23,78
112510	INC 12406390 7	PE(18054518)	Ponto de conexão	1	19,01	19,01
112510	INC 12406453 9	FR(744933)	Chave Fusível Religadora	27	17,15	463,15
112510	INC 12406392 3	PE(16228293)	Ponto de conexão	1	1,89	1,89
112510	INC 12406393 0	FU(29354)	Chave Fusível	2	16,30	32,61
112510	INC 12406393 4	PE(15127117)	Ponto de conexão	1	20,78	20,78
112510	INC 12406395 8	TD(26007)	Transformador Distribuição	1	2,98	2,98
112510	INC 12406396 0	17992001	Alimentador	1	4,87	4,87
112510	INC 12406396 1	PE(13222090)	Ponto de conexão	1	1,11	1,11
112510	INC 12406396 5	RD(128506542)	Religador de Distribuição	37	25,14	930,33
112510	INC 12406397 6	17722436	Alimentador	1	1,17	1,17

Relatório Situação de Emergência
Outubro/2025
Código Único do Relatório: 112510



Código do Evento	Número ordem	Equipamento	Tipo equipamento	Total de Clientes	Duração (h)	CHI
112510	INC 12406320 1	TD(745815)	Transformador Distribuição	30	0,70	21,11
112510	INC 12406398 0	FU(41260)	Chave Fusível	1	23,19	23,19
112510	INC 12406399 3	RL(NHS495-01)	Religador de Distribuição	2.322	0,07	150,93
112510	INC 12406399 4	TD(19889)	Transformador Distribuição	1	17,92	17,92
112510	INC 12406400 0	FU(26164)	Chave Fusível	1	17,67	17,67
112510	INC 12406400 4	FU(26194)	Chave Fusível	1	17,93	17,93
112510	INC 12406400 5	RD(89705956)	Religador de Distribuição	127	1,81	230,02
112510	INC 12406400 5	RD(89705956)	Religador de Distribuição	477	1,04	495,92
112510	INC 12406400 5	RD(89705956)	Religador de Distribuição	62	3,07	190,16
112510	INC 12406458 5	RD(89705956)	Religador de Distribuição	16	16,97	271,45
112510	INC 12406401 7	TD(21115)	Transformador Distribuição	2	26,12	52,24
112510	INC 12406458 5	RD(89705956)	Religador de Distribuição	13	23,56	306,25

Relatório Situação de Emergência
Outubro/2025
Código Único do Relatório: 112510



Código do Evento	Número ordem	Equipamento	Tipo equipamento	Total de Clientes	Duração (h)	CHI
112510	INC 12406458 5	RD(89705956)	Religador de Distribuição	10	23,55	235,52
112510	INC 12406404 8	TD(5504909)	Transformador Distribuição	29	4,91	142,34
112510	INC 12406594 8	TD(24857)	Transformador Distribuição	6	20,00	119,98
112510	INC 12406406 9	PE(15133715)	Ponto de conexão	1	17,96	17,96
112510	INC 12406407 4	FR(26404)	Chave Fusível Religadora	4	2,55	10,21
112510	INC 12406454 9	FU(22430)	Chave Fusível	1	24,24	24,24
112510	INC 12406408 1	PE(15243953)	Ponto de conexão	1	17,31	17,31
112510	INC 12406409 1	TD(42439)	Transformador Distribuição	1	15,60	15,60
112510	INC 12406409 2	TD(1686)	Transformador Distribuição	1	16,89	16,89
112510	INC 12406411 7	14137317	Alimentador	1	17,17	17,17
112510	INC 12406426 5	FU(27809)	Chave Fusível	1	4,52	4,52
112510	INC 12406350 0	RD(7965)	Religador de Distribuição	45	0,14	6,35

Relatório Situação de Emergência
Outubro/2025
Código Único do Relatório: 112510



Código do Evento	Número ordem	Equipamento	Tipo equipamento	Total de Clientes	Duração (h)	CHI
112510	INC 124064519	12811230	Alimentador	1	1,73	1,73
112510	INC 124064141	FU(10444)	Chave Fusível	10	14,15	141,46
112510	INC 124064142	TD(22656)	Transformador Distribuição	1	16,71	16,71
112510	INC 124064150	FU(2105)	Chave Fusível	355	2,44	866,38
112510	INC 124060479	EMS_8002163_NL57713681_NL57713698	Alimentador	3	11,50	34,50
112510	INC 124064160	196180329	Alimentador	1	15,90	15,90
112510	INC 124064161	PE(15116347)	Ponto de conexão	1	4,53	4,53
112510	INC 124064253	FU(38256)	Chave Fusível	11	23,07	253,78
112510	INC 124065009	FU(20539)	Chave Fusível	4	18,24	72,97
112510	INC 124065009	FU(20539)	Chave Fusível	4	26,66	106,64
112510	INC 124064178	FU(23657)	Chave Fusível	1	18,10	18,10
112510	INC 124064199	19624960	Alimentador	4	3,38	13,51

Relatório Situação de Emergência
Outubro/2025
Código Único do Relatório: 112510



Código do Evento	Número ordem	Equipamento	Tipo equipamento	Total de Clientes	Duração (h)	CHI
112510	INC 124064200	TD(57087)	Transformador Distribuição	1	20,81	20,81
112510	INC 124064201	228642401	Alimentador	1	17,14	17,14
112510	INC 124064216	FU(694917)	Chave Fusível	3	16,86	50,59
112510	INC 124064222	PE(16845960)	Ponto de conexão	1	4,39	4,39
112510	INC 124064234	TD(704632)	Transformador Distribuição	1	3,85	3,85
112510	INC 124064236	FU(107277002)	Chave Fusível	22	16,67	366,82
112510	INC 124064243	17965579	Alimentador	1	13,01	13,01
112510	INC 124063744	RD(725589)	Religador de Distribuição	1	0,67	0,67
112510	INC 124064767	RD(725589)	Religador de Distribuição	11	43,34	476,71
112510	INC 124064767	RD(725589)	Religador de Distribuição	53	44,46	2.356,56
112510	INC 124064767	RD(725589)	Religador de Distribuição	10	43,79	437,87
112510	INC 124064255	PE(16019208)	Ponto de conexão	1	23,13	23,13

Relatório Situação de Emergência
Outubro/2025
Código Único do Relatório: 112510



Código do Evento	Número ordem	Equipamento	Tipo equipamento	Total de Clientes	Duração (h)	CHI
112510	INC 12406425 6	TD(42769)	Transformador Distribuição	1	2,59	2,59
112510	INC 12406425 8	19098610	Alimentador	1	2,93	2,93
112510	INC 12406426 1	TD(8081309)	Transformador Distribuição	3	29,84	89,52
112510	INC 12406427 2	PE(17307442)	Ponto de conexão	1	3,74	3,74
112510	INC 12406427 5	14464484	Alimentador	1	14,17	14,17
112510	INC 12406428 3	TD(17875)	Transformador Distribuição	1	19,01	19,01
112510	INC 12406428 6	TD(24021)	Transformador Distribuição	2	23,44	46,88
112510	INC 12406435 5	FU(22330)	Chave Fusível	2	0,32	0,63
112510	INC 12406167 5	RD(730238)	Religador de Distribuição	23	4,76	109,45
112510	INC 12406473 9	RD(730238)	Religador de Distribuição	33	21,27	701,79
112510	INC 12406452 0	12811236	Alimentador	1	18,49	18,49
112510	INC 12406431 0	20322246	Alimentador	1	20,92	20,92

Relatório Situação de Emergência
Outubro/2025
Código Único do Relatório: 112510



Código do Evento	Número ordem	Equipamento	Tipo equipamento	Total de Clientes	Duração (h)	CHI
112510	INC 124064313	CE(759)	Chave Seccionadora	330	16,22	5.352,77
112510	INC 124064398	12810128	Alimentador	1	13,14	13,14
112510	INC 124064340	TD(8141)	Transformador Distribuição	63	1,12	70,84
112510	INC 124064328	PE(17833101)	Ponto de conexão	1	14,56	14,56
112510	INC 124064329	FU(9978)	Chave Fusível	10	25,91	259,13
112510	INC 124064332	230990679	Alimentador	1	17,19	17,19
112510	INC 124064351	FR(757197)	Chave Fusível Religadora	14	16,76	234,59
112510	INC 124064438	CF(747602)	Chave Faca	12	21,03	252,35
112510	INC 124063824	CF(683933)	Chave Faca	1	4,12	4,12
112510	INC 124063824	CF(683933)	Chave Faca	48	4,12	197,64
112510	INC 124064384	17959525	Alimentador	1	17,56	17,56
112510	INC 124064385	12271051	Alimentador	1	1,90	1,90

Relatório Situação de Emergência
Outubro/2025
Código Único do Relatório: 112510



Código do Evento	Número ordem	Equipamento	Tipo equipamento	Total de Clientes	Duração (h)	CHI
112510	INC 12406439 0	19912725	Alimentador	2	2,19	4,38
112510	INC 12406439 5	RL(COX595-05)	Religador de Distribuição	45	0,07	3,08
112510	INC 12406439 5	RL(COX595-05)	Religador de Distribuição	159	0,06	9,22
112510	INC 12406439 3	RD(720454)	Religador de Distribuição	72	1,01	72,58
112510	INC 12406603 9	TD(16367)	Transformador Distribuição	1	19,12	19,12
112510	INC 12406440 9	TD(39444)	Transformador Distribuição	2	16,52	33,03
112510	INC 12406441 2	RD(732638)	Religador de Distribuição	38	19,84	753,78
112510	INC 12406441 4	16191835	Alimentador	1	12,11	12,11
112510	INC 12406443 6	TD(5284)	Transformador Distribuição	3	3,38	10,13
112510	INC 12406443 6	TD(5284)	Transformador Distribuição	34	3,38	114,81
112510	INC 12406442 4	FU(16657)	Chave Fusível	4	12,89	51,54
112510	INC 12406350 8	FR(17964)	Chave Fusível Religadora	5	3,63	18,17

Relatório Situação de Emergência
Outubro/2025
Código Único do Relatório: 112510



Código do Evento	Número ordem	Equipamento	Tipo equipamento	Total de Clientes	Duração (h)	CHI
112510	INC 12406443 9	FU(16677)	Chave Fusível	4	17,84	71,34
112510	INC 12406333 3	TD(708015)	Transformador Distribuição	3	16,00	48,00
112510	INC 12406444 9	16785441	Alimentador	1	3,79	3,79
112510	INC 12406446 7	FU(20186)	Chave Fusível	16	10,91	174,58
112510	INC 12406448 0	TD(37515)	Transformador Distribuição	1	17,54	17,54
112510	INC 12406486 6	FU(23821)	Chave Fusível	5	13,33	66,66
112510	INC 12406450 1	TD(741821)	Transformador Distribuição	85	3,06	260,27
112510	INC 12406449 6	FR(36064)	Chave Fusível Religadora	2	17,71	35,42
112510	INC 12406449 5	RD(722244)	Religador de Distribuição	4	3,24	12,94
112510	INC 12406449 5	RD(722244)	Religador de Distribuição	14	6,54	91,49
112510	INC 12406449 5	RD(722244)	Religador de Distribuição	199	6,79	1.350,61
112510	INC 12406449 5	RD(722244)	Religador de Distribuição	3	6,77	20,30

Relatório Situação de Emergência
Outubro/2025
Código Único do Relatório: 112510



Código do Evento	Número ordem	Equipamento	Tipo equipamento	Total de Clientes	Duração (h)	CHI
112510	INC 124063500	RD(7965)	Religador de Distribuição	67	0,08	5,38
112510	INC 124064499	TD(41837)	Transformador Distribuição	1	12,19	12,19
112510	INC 124064515	TD(32715)	Transformador Distribuição	1	10,74	10,74
112510	INC 124062584	FR(721536)	Chave Fusível Religadora	101	3,08	311,42
112510	INC 124064524	FU(15727)	Chave Fusível	3	21,30	63,90
112510	INC 124064525	PE(229958848)	Ponto de conexão	1	10,87	10,87
112510	INC 124065049	FR(734441)	Chave Fusível Religadora	121	19,95	2.413,69
112510	INC 124064531	20220745	Alimentador	1	15,55	15,55
112510	INC 124064540	232632291	Alimentador	1	13,71	13,71
112510	INC 124064541	TD(716997)	Transformador Distribuição	1	11,35	11,35
112510	INC 124064543	15229819	Alimentador	1	22,22	22,22
112510	INC 124064552	TD(719374)	Transformador Distribuição	1	11,26	11,26

Relatório Situação de Emergência
Outubro/2025
Código Único do Relatório: 112510



Código do Evento	Número ordem	Equipamento	Tipo equipamento	Total de Clientes	Duração (h)	CHI
112510	INC 12406455 3	PE(18060765)	Ponto de conexão	1	5,73	5,73
112510	INC 12406455 5	TD(10280)	Transformador Distribuição	88	12,56	1.105,5 3
112510	INC 12406455 7	PE(18393358)	Ponto de conexão	1	6,06	6,06
112510	INC 12406456 6	TD(34600)	Transformador Distribuição	1	13,85	13,85
112510	INC 12406457 8	PE(18940994)	Ponto de conexão	1	0,59	0,59
112510	INC 12406508 9	TD(13630)	Transformador Distribuição	3	14,69	44,08
112510	INC 12406458 4	PE(16092086)	Ponto de conexão	1	9,19	9,19
112510	INC 12406459 0	PE(16052948)	Ponto de conexão	1	1,85	1,85
112510	INC 12406459 2	209202896	Alimentador	1	16,80	16,80
112510	INC 12406459 7	TD(13404)	Transformador Distribuição	1	11,82	11,82
112510	INC 12406459 8	PE(19980342)	Ponto de conexão	1	9,81	9,81
112510	INC 12406460 3	FU(18540)	Chave Fusível	7	14,20	99,38

Relatório Situação de Emergência
Outubro/2025
Código Único do Relatório: 112510



Código do Evento	Número ordem	Equipamento	Tipo equipamento	Total de Clientes	Duração (h)	CHI
112510	INC 12406219 4	RL(RBR595-15)	Religador de Distribuição	1	0,50	0,50
112510	INC 12406446 3	RL(DOI495-09)	Religador de Distribuição	1	0,49	0,49
112510	INC 12406446 3	RL(DOI495-09)	Religador de Distribuição	53	0,49	25,79
112510	INC 12406452 2	RL(RBR595-15)	Religador de Distribuição	1	0,50	0,50
112510	INC 12406350 0	DJ(AQU752-06)	Disjuntor	67	0,51	34,26
112510	INC 12406467 6	RL(PGR495-02)	Religador de Distribuição	207	5,59	1.156,7 2
112510	INC 12406467 6	RL(PGR495-02)	Religador de Distribuição	559	0,07	38,38
112510	INC 12406467 6	RL(PGR495-02)	Religador de Distribuição	1	5,59	5,59
112510	INC 12406496 2	RL(PGR495-02)	Religador de Distribuição	1	43,27	43,27
112510	INC 12406496 2	RL(PGR495-02)	Religador de Distribuição	3	14,00	42,00
112510	INC 12406476 4	RL(ATA495-03)	Religador de Distribuição	1.637	0,05	89,49
112510	INC 12406476 4	RL(ATA495-03)	Religador de Distribuição	145	6,46	936,77

Relatório Situação de Emergência
Outubro/2025
Código Único do Relatório: 112510



Código do Evento	Número ordem	Equipamento	Tipo equipamento	Total de Clientes	Duração (h)	CHI
112510	INC 124064764	RL(ATA495-03)	Religador de Distribuição	1.077	1,75	1.888,88
112510	INC 124064764	RL(ATA495-03)	Religador de Distribuição	414	2,29	947,37
112510	INC 124066296	FU(15081)	Chave Fusível	39	20,81	811,49
112510	INC 124066296	FU(15081)	Chave Fusível	6	32,46	194,75
112510	INC 124066648	FU(24118)	Chave Fusível	1	32,46	32,46
112510	INC 124064790	TD(9106)	Transformador Distribuição	107	4,93	527,01
112510	INC 124063815	CF(18879)	Chave Faca	26	0,11	2,89
112510	INC 124064787	TD(722863)	Transformador Distribuição	1	6,07	6,07
112510	INC 124063815	RD(754600)	Religador de Distribuição	26	0,17	4,40
112510	INC 124064495	RD(698164)	Religador de Distribuição	46	0,66	30,15
112510	INC 124064495	RD(698164)	Religador de Distribuição	62	8,12	503,25
112510	INC 124064495	RD(698164)	Religador de Distribuição	91	0,74	67,22

Relatório Situação de Emergência
Outubro/2025
Código Único do Relatório: 112510



Código do Evento	Número ordem	Equipamento	Tipo equipamento	Total de Clientes	Duração (h)	CHI
112510	INC 12406493 0	FR(37513)	Chave Fusível Religadora	75	7,72	578,85
112510	INC 12406568 2	PE(18111116)	Ponto de conexão	1	11,19	11,19
112510	INC 12406481 1	PE(20161934)	Ponto de conexão	1	4,01	4,01
112510	INC 12406496 0	FU(16671)	Chave Fusível	1	5,40	5,40
112510	INC 12406492 5	FR(4198)	Chave Fusível Religadora	51	4,10	208,97
112510	INC 12406467 6	RL(PGR495-02)	Religador de Distribuição	207	0,07	15,11
112510	INC 12406467 6	RL(PGR495-02)	Religador de Distribuição	1	0,07	0,07
112510	INC 12406484 3	FR(10988)	Chave Fusível Religadora	63	4,67	294,05
112510	INC 12406518 3	FU(1984)	Chave Fusível	26	5,01	130,36
112510	INC 12406483 7	PE(216016669)	Ponto de conexão	1	3,22	3,22
112510	INC 12406484 6	FU(9945)	Chave Fusível	10	38,84	388,43
112510	INC 12406484 9	TD(30198)	Transformador Distribuição	1	10,95	10,95

Relatório Situação de Emergência
Outubro/2025
Código Único do Relatório: 112510



Código do Evento	Número ordem	Equipamento	Tipo equipamento	Total de Clientes	Duração (h)	CHI
112510	INC 12406485 0	FU(37353)	Chave Fusível	3	9,59	28,76
112510	INC 12406485 3	TD(25360)	Transformador Distribuição	1	11,19	11,19
112510	INC 12406485 5	PE(18320840)	Ponto de conexão	1	5,16	5,16
112510	INC 12406487 1	PE(15766438)	Ponto de conexão	1	4,90	4,90
112510	INC 12406487 3	FU(44872)	Chave Fusível	1	1,66	1,66
112510	INC 12406487 5	TD(12813)	Transformador Distribuição	1	10,15	10,15
112510	INC 12406495 7	TD(10328)	Transformador Distribuição	102	14,76	1.505,8 6
112510	INC 12406488 7	TD(49808)	Transformador Distribuição	1	5,55	5,55
112510	INC 12406489 2	12835704	Alimentador	1	3,52	3,52
112510	INC 12406489 3	TD(51004)	Transformador Distribuição	1	4,04	4,04
112510	INC 12406489 8	RD(720237)	Religador de Distribuição	1.113	0,87	970,72
112510	INC 12406489 8	RD(720237)	Religador de Distribuição	1	0,87	0,87

Relatório Situação de Emergência
Outubro/2025
Código Único do Relatório: 112510



Código do Evento	Número ordem	Equipamento	Tipo equipamento	Total de Clientes	Duração (h)	CHI
112510	INC 12406489 8	RD(720237)	Religador de Distribuição	1.664	1,37	2.284,6 7
112510	INC 12406531 5	TD(694012)	Transformador Distribuição	2	16,05	32,10
112510	INC 12406491 1	TD(31942)	Transformador Distribuição	1	6,19	6,19
112510	INC 12406491 8	FU(27809)	Chave Fusível	1	4,58	4,58
112510	INC 12406492 7	FU(25183)	Chave Fusível	6	4,37	26,20
112510	INC 12406494 2	TD(37000)	Transformador Distribuição	1	9,48	9,48
112510	INC 12406494 9	TD(25485)	Transformador Distribuição	85	1,84	156,43
112510	INC 12406495 0	13946171	Alimentador	1	4,24	4,24
112510	INC 12406496 3	TD(4653)	Transformador Distribuição	57	2,69	153,05
112510	INC 12406495 3	26903231_ME	Alimentador	1	3,48	3,48
112510	INC 12406495 6	FU(31887244)	Chave Fusível	3	1,93	5,80
112510	INC 12406495 9	FU(26592)	Chave Fusível	8	19,49	155,92

Relatório Situação de Emergência
Outubro/2025
Código Único do Relatório: 112510



Código do Evento	Número ordem	Equipamento	Tipo equipamento	Total de Clientes	Duração (h)	CHI
112510	INC 12406496 1	TD(38999)	Transformador Distribuição	1	2,34	2,34
112510	INC 12406496 4	FU(32167)	Chave Fusível	13	2,48	32,27
112510	INC 12406498 3	13991369	Alimentador	1	48,51	48,51
112510	INC 12406501 5	FU(16797)	Chave Fusível	5	3,59	17,96
112510	INC 12406498 6	FU(685427)	Chave Fusível	3	2,32	6,96
112510	INC 12406505 5	TD(21762)	Transformador Distribuição	9	10,47	94,22
112510	INC 12406707 6	TD(41209)	Transformador Distribuição	1	28,84	28,84
112510	INC 12406502 8	FR(16688)	Chave Fusível Religadora	7	6,70	46,87
112510	INC 12406503 2	FR(665263)	Chave Fusível Religadora	3	10,16	30,49
112510	INC 12406503 4	FU(22786)	Chave Fusível	1	8,74	8,74
112510	INC 12406506 7	FU(7688)	Chave Fusível	97	2,43	235,79
112510	INC 12406503 9	TD(32833)	Transformador Distribuição	1	7,06	7,06

Relatório Situação de Emergência
Outubro/2025
Código Único do Relatório: 112510



Código do Evento	Número ordem	Equipamento	Tipo equipamento	Total de Clientes	Duração (h)	CHI
112510	INC 124065040	TD(42046)	Transformador Distribuição	1	9,15	9,15
112510	INC 124065041	TD(673859)	Transformador Distribuição	1	6,44	6,44
112510	INC 124065044	FU(14586723)	Chave Fusível	1	3,31	3,31
112510	INC 124065048	FR(30911)	Chave Fusível Religadora	4	22,11	88,43
112510	INC 124065059	204283779	Alimentador	1	3,41	3,41
112510	INC 124067447	TD(666503)	Transformador Distribuição	1	58,59	58,59
112510	INC 124065063	FU(15714)	Chave Fusível	5	6,02	30,08
112510	INC 124065066	FU(18413)	Chave Fusível	4	4,39	17,54
112510	INC 124065498	RD(705010)	Religador de Distribuição	142	2,85	404,70
112510	INC 124065530	RD(705010)	Religador de Distribuição	1	2,85	2,85
112510	INC 124065080	FU(710761)	Chave Fusível	7	5,08	35,59
112510	INC 124065082	TD(738824)	Transformador Distribuição	2	7,10	14,20

Relatório Situação de Emergência
Outubro/2025
Código Único do Relatório: 112510



Código do Evento	Número ordem	Equipamento	Tipo equipamento	Total de Clientes	Duração (h)	CHI
112510	INC 12406509 0	TD(77665581)	Transformador Distribuição	31	2,85	88,35
112510	INC 12406509 2	FR(32274)	Chave Fusível Religadora	76	5,10	387,35
112510	INC 12406509 3	17947461	Alimentador	1	2,98	2,98
112510	INC 12406509 8	FU(10968)	Chave Fusível	2	23,88	47,77
112510	INC 12406509 9	FU(16784)	Chave Fusível	5	4,49	22,46
112510	INC 12406510 6	17588477	Alimentador	1	9,12	9,12
112510	INC 12406512 1	TD(46721)	Transformador Distribuição	1	3,66	3,66
112510	INC 12406654 1	FR(725969)	Chave Fusível Religadora	33	30,05	991,68
112510	INC 12406513 2	FU(723263)	Chave Fusível	2	4,89	9,79
112510	INC 12406514 1	FR(10717)	Chave Fusível Religadora	80	14,96	1.196,49
112510	INC 12406515 0	PE(16534013)	Ponto de conexão	1	1,78	1,78
112510	INC 12406516 9	TD(18143)	Transformador Distribuição	3	3,42	10,26

Relatório Situação de Emergência
Outubro/2025
Código Único do Relatório: 112510



Código do Evento	Número ordem	Equipamento	Tipo equipamento	Total de Clientes	Duração (h)	CHI
112510	INC 124065156	FR(21762)	Chave Fusível Religadora	27	4,03	108,84
112510	INC 124065166	FU(16991)	Chave Fusível	1	7,46	7,46
112510	INC 124065175	FU(21308)	Chave Fusível	5	9,22	46,09
112510	INC 124065178	FU(27876)	Chave Fusível	2	7,25	14,51
112510	INC 124065187	FR(4194)	Chave Fusível Religadora	6	8,04	48,23
112510	INC 124065193	13873123	Alimentador	1	3,74	3,74
112510	INC 124066151	FR(27325)	Chave Fusível Religadora	1	9,00	9,00
112510	INC 124065205	13810498	Alimentador	1	14,81	14,81
112510	INC 124065220	TD(34505)	Transformador Distribuição	1	7,03	7,03
112510	INC 124065235	14914293	Alimentador	1	6,36	6,36
112510	INC 124064421	72282854	Alimentador	1	0,25	0,25
112510	INC 124065236	TD(36286)	Transformador Distribuição	1	6,88	6,88

Relatório Situação de Emergência
Outubro/2025
Código Único do Relatório: 112510



Código do Evento	Número ordem	Equipamento	Tipo equipamento	Total de Clientes	Duração (h)	CHI
112510	INC 124065238	12614638	Alimentador	1	2,68	2,68
112510	INC 124061629	RD(12150)	Religador de Distribuição	171	0,26	44,55
112510	INC 124065242	FU(14847)	Chave Fusível	3	3,07	9,22
112510	INC 124065251	TD(18757)	Transformador Distribuição	1	9,20	9,20
112510	INC 124065252	FU(726246)	Chave Fusível	3	7,99	23,96
112510	INC 124065259	FU(713089)	Chave Fusível	4	3,05	12,22
112510	INC 124065260	13423751	Alimentador	1	7,33	7,33
112510	INC 124065261	15109343	Alimentador	1	5,94	5,94
112510	INC 124064093	RL(RVE595-10)	Religador de Distribuição	2	0,16	0,32
112510	INC 124064857	RL(RVE595-10)	Religador de Distribuição	1	0,16	0,16
112510	INC 124065273	TD(26420)	Transformador Distribuição	2	8,49	16,97
112510	INC 124065281	PE(15080255)	Ponto de conexão	1	8,40	8,40

Relatório Situação de Emergência
Outubro/2025
Código Único do Relatório: 112510



Código do Evento	Número ordem	Equipamento	Tipo equipamento	Total de Clientes	Duração (h)	CHI
112510	INC 12406528 5	TD(35243)	Transformador Distribuição	1	10,10	10,10
112510	INC 12406528 7	204641362	Alimentador	1	6,47	6,47
112510	INC 12406529 7	TD(27239)	Transformador Distribuição	1	46,38	46,38
112510	INC 12406530 3	TD(19762)	Transformador Distribuição	1	32,39	32,39
112510	INC 12406530 9	TD(11289)	Transformador Distribuição	2	2,69	5,38
112510	INC 12406531 2	TD(18218)	Transformador Distribuição	1	26,59	26,59
112510	INC 12406541 1	TD(8680)	Transformador Distribuição	82	1,84	150,77
112510	INC 12406531 7	13979302	Alimentador	1	7,36	7,36
112510	INC 12406532 0	FU(734061)	Chave Fusível	1	11,29	11,29
112510	INC 12406532 3	12806666	Alimentador	1	5,33	5,33
112510	INC 12406532 8	16566972	Alimentador	1	6,88	6,88
112510	INC 12406533 2	TD(671746)	Transformador Distribuição	2	2,33	4,67

Relatório Situação de Emergência
Outubro/2025
Código Único do Relatório: 112510



Código do Evento	Número ordem	Equipamento	Tipo equipamento	Total de Clientes	Duração (h)	CHI
112510	INC 12406534 0	TD(22464)	Transformador Distribuição	1	30,96	30,96
112510	INC 12406534 1	TD(723249)	Transformador Distribuição	2	7,54	15,08
112510	INC 12406534 3	PE(15301942)	Ponto de conexão	1	10,50	10,50
112510	INC 12406535 0	TD(41832150)	Transformador Distribuição	2	8,32	16,65
112510	INC 12406535 3	TD(40572)	Transformador Distribuição	1	2,85	2,85
112510	INC 12406535 7	TD(29761716)	Transformador Distribuição	1	4,87	4,87
112510	INC 12406537 1	TD(16711)	Transformador Distribuição	1	5,46	5,46
112510	INC 12406538 2	13244333	Alimentador	2	2,61	5,23
112510	INC 12406538 4	TD(37737)	Transformador Distribuição	2	5,88	11,76
112510	INC 12406538 8	12882051	Alimentador	1	1,59	1,59
112510	INC 12406538 9	17848449	Alimentador	1	7,20	7,20
112510	INC 12406560 1	TD(685648)	Transformador Distribuição	5	13,48	67,39

Relatório Situação de Emergência
Outubro/2025
Código Único do Relatório: 112510



Código do Evento	Número ordem	Equipamento	Tipo equipamento	Total de Clientes	Duração (h)	CHI
112510	INC 124065403	20330947	Alimentador	1	8,46	8,46
112510	INC 124065740	229508048	Alimentador	1	3,10	3,10
112510	INC 124065418	13985670	Alimentador	1	6,25	6,25
112510	INC 124065426	PE(219729975)	Ponto de conexão	1	1,42	1,42
112510	INC 124065431	TD(681772)	Transformador Distribuição	3	8,03	24,09
112510	INC 124065433	15180691	Alimentador	1	12,52	12,52
112510	INC 124065440	FU(27650)	Chave Fusível	4	4,94	19,74
112510	INC 124065445	TD(658794)	Transformador Distribuição	1	8,18	8,18
112510	INC 124065446	PE(15121078)	Ponto de conexão	1	4,64	4,64
112510	INC 124065671	FU(685154)	Chave Fusível	45	6,74	303,47
112510	INC 124065453	PE(17363180)	Ponto de conexão	1	6,45	6,45
112510	INC 124065454	TD(38059)	Transformador Distribuição	1	6,84	6,84

Relatório Situação de Emergência
Outubro/2025
Código Único do Relatório: 112510



Código do Evento	Número ordem	Equipamento	Tipo equipamento	Total de Clientes	Duração (h)	CHI
112510	INC 12406546 0	PE(11064910)	Ponto de conexão	1	4,73	4,73
112510	INC 12406546 9	PE(15382638)	Ponto de conexão	1	12,28	12,28
112510	INC 12406547 6	TD(18708)	Transformador Distribuição	1	10,66	10,66
112510	INC 12406548 7	FU(676011)	Chave Fusível	2	4,37	8,75
112510	INC 12406644 2	15121222	Alimentador	1	9,39	9,39
112510	INC 12406549 4	TD(47859)	Transformador Distribuição	3	3,18	9,54
112510	INC 12406549 6	PE(11398749)	Ponto de conexão	1	3,44	3,44
112510	INC 12406550 4	FU(18798)	Chave Fusível	1	7,98	7,98
112510	INC 12406550 8	FU(736046)	Chave Fusível	20	10,27	205,45
112510	INC 12406453 8	FU(21360)	Chave Fusível	17	6,89	117,15
112510	INC 12406552 7	FR(29533)	Chave Fusível Religadora	1	7,72	7,72
112510	INC 12406563 4	FU(21512)	Chave Fusível	18	7,52	135,38

Relatório Situação de Emergência
Outubro/2025
Código Único do Relatório: 112510



Código do Evento	Número ordem	Equipamento	Tipo equipamento	Total de Clientes	Duração (h)	CHI
112510	INC 12406553 3	RD(665880)	Religador de Distribuição	335	1,17	393,35
112510	INC 12406553 3	RD(665880)	Religador de Distribuição	542	1,17	636,40
112510	INC 12406553 3	RD(665880)	Religador de Distribuição	351	1,17	412,13
112510	INC 12406567 4	RD(665880)	Religador de Distribuição	38	5,47	208,00
112510	INC 12406555 2	TD(45442)	Transformador Distribuição	2	2,59	5,18
112510	INC 12406555 3	TD(8914349)	Transformador Distribuição	3	4,86	14,59
112510	INC 12406555 8	PE(17839125)	Ponto de conexão	1	26,56	26,56
112510	INC 12406556 2	TD(34886)	Transformador Distribuição	1	5,55	5,55
112510	INC 12406556 1	RD(9921)	Religador de Distribuição	66	0,05	3,36
112510	INC 12406556 1	RD(9921)	Religador de Distribuição	11	5,68	62,49
112510	INC 12406556 1	RD(9921)	Religador de Distribuição	78	0,13	9,79
112510	INC 12406556 1	RD(9921)	Religador de Distribuição	19	2,43	46,20

Relatório Situação de Emergência
Outubro/2025
Código Único do Relatório: 112510



Código do Evento	Número ordem	Equipamento	Tipo equipamento	Total de Clientes	Duração (h)	CHI
112510	INC 12406556 1	RD(9921)	Religador de Distribuição	39	8,14	317,44
112510	INC 12406557 5	PE(11718650)	Ponto de conexão	1	2,42	2,42
112510	INC 12406557 6	PE(15420111)	Ponto de conexão	1	4,38	4,38
112510	INC 12406558 6	TD(14957)	Transformador Distribuição	33	5,41	178,63
112510	INC 12406559 2	TD(663772)	Transformador Distribuição	2	8,03	16,06
112510	INC 12406559 4	FU(27709)	Chave Fusível	1	4,04	4,04
112510	INC 12406560 6	PE(203719480)	Ponto de conexão	1	3,69	3,69
112510	INC 12406665 9	FR(32192)	Chave Fusível Religadora	13	28,90	375,65
112510	INC 12406561 5	PE(205720726)	Ponto de conexão	1	12,11	12,11
112510	INC 12406536 8	11340381	Alimentador	1	0,48	0,48
112510	INC 12406594 8	FU(16047)	Chave Fusível	11	2,34	25,77
112510	INC 12406675 1	136359761	Alimentador	1	26,79	26,79

Relatório Situação de Emergência
Outubro/2025
Código Único do Relatório: 112510



Código do Evento	Número ordem	Equipamento	Tipo equipamento	Total de Clientes	Duração (h)	CHI
112510	INC 12406562 2	TD(39305)	Transformador Distribuição	1	1,41	1,41
112510	INC 12406563 2	FR(17111)	Chave Fusível Religadora	47	5,42	254,90
112510	INC 12406563 7	FU(19299)	Chave Fusível	18	6,93	124,79
112510	INC 12406565 9	TD(2533)	Transformador Distribuição	96	1,38	132,88
112510	INC 12406566 1	FU(9787)	Chave Fusível	106	0,60	63,42
112510	INC 12406567 9	TD(59265)	Transformador Distribuição	1	2,68	2,68
112510	INC 12406568 9	FU(8158603)	Chave Fusível	2	3,90	7,80
112510	INC 12406569 4	203507612	Alimentador	1	2,06	2,06
112510	INC 12406570 5	PE(14230547)	Ponto de conexão	1	20,42	20,42
112510	INC 12406570 7	RD(12016)	Religador de Distribuição	8	0,05	0,43
112510	INC 12406570 7	RD(12016)	Religador de Distribuição	93	0,05	5,04
112510	INC 12406573 2	TD(26881)	Transformador Distribuição	28	4,82	134,87

Relatório Situação de Emergência
Outubro/2025
Código Único do Relatório: 112510



Código do Evento	Número ordem	Equipamento	Tipo equipamento	Total de Clientes	Duração (h)	CHI
112510	INC 12406570 7	RD(12016)	Religador de Distribuição	7	4,20	29,41
112510	INC 12406570 7	RD(12016)	Religador de Distribuição	86	2,52	216,91
112510	INC 12406570 7	RD(12016)	Religador de Distribuição	8	2,52	20,18
112510	INC 12406571 7	TD(698193)	Transformador Distribuição	1	3,23	3,23
112510	INC 12406573 1	FU(35193)	Chave Fusível	2	2,59	5,18
112510	INC 12406573 4	FU(10722)	Chave Fusível	5	4,79	23,93
112510	INC 12406597 7	TD(1110)	Transformador Distribuição	33	5,30	174,91
112510	INC 12406573 7	TD(47664)	Transformador Distribuição	1	2,46	2,46
112510	INC 12406574 1	12651738	Alimentador	1	4,97	4,97
112510	INC 12406574 2	FU(20695)	Chave Fusível	1	2,42	2,42
112510	INC 12406575 7	12413306	Alimentador	1	3,04	3,04
112510	INC 12406575 9	203121505	Alimentador	1	7,23	7,23

Relatório Situação de Emergência
Outubro/2025
Código Único do Relatório: 112510



Código do Evento	Número ordem	Equipamento	Tipo equipamento	Total de Clientes	Duração (h)	CHI
112510	INC 12406342 7	15133420	Alimentador	1	0,15	0,15
112510	INC 12406576 3	17776788	Alimentador	1	3,84	3,84
112510	INC 12406576 8	FU(27800)	Chave Fusível	3	1,43	4,29
112510	INC 12406578 7	TD(5176)	Transformador Distribuição	29	7,50	217,56
112510	INC 12406578 6	TD(25238)	Transformador Distribuição	1	5,53	5,53
112510	INC 12406591 3	FU(24170)	Chave Fusível	33	5,62	185,52
112510	INC 12406591 3	FU(24170)	Chave Fusível	1	5,62	5,62
112510	INC 12406579 8	TD(42486)	Transformador Distribuição	1	8,33	8,33
112510	INC 12406556 1	RD(733062)	Religador de Distribuição	78	0,05	3,93
112510	INC 12406580 0	RD(736075)	Religador de Distribuição	48	1,60	76,82
112510	INC 12406580 0	RD(736075)	Religador de Distribuição	57	5,05	287,87
112510	INC 12406580 4	TD(692744)	Transformador Distribuição	2	1,44	2,87

Relatório Situação de Emergência
Outubro/2025
Código Único do Relatório: 112510



Código do Evento	Número ordem	Equipamento	Tipo equipamento	Total de Clientes	Duração (h)	CHI
112510	INC 12406580 6	15105154	Alimentador	1	24,06	24,06
112510	INC 12406556 1	RD(725598)	Religador de Distribuição	19	2,75	52,29
112510	INC 12406582 1	16162415	Alimentador	1	8,12	8,12
112510	INC 12406582 5	17840785	Alimentador	1	5,45	5,45
112510	INC 12406583 1	PE(20232182)	Ponto de conexão	1	2,43	2,43
112510	INC 12406584 3	TD(59925)	Transformador Distribuição	1	6,59	6,59
112510	INC 12406584 7	TD(685567)	Transformador Distribuição	12	2,37	28,39
112510	INC 12406584 8	222843266	Alimentador	1	1,86	1,86
112510	INC 12406663 1	FU(22579)	Chave Fusível	2	21,50	42,99
112510	INC 12406585 5	RD(705010)	Religador de Distribuição	57	4,81	274,06
112510	INC 12406585 5	RD(705010)	Religador de Distribuição	86	2,39	205,65
112510	INC 12406586 9	TD(31168)	Transformador Distribuição	1	2,50	2,50

Relatório Situação de Emergência
Outubro/2025
Código Único do Relatório: 112510



Código do Evento	Número ordem	Equipamento	Tipo equipamento	Total de Clientes	Duração (h)	CHI
112510	INC 12406588 5	PE(19866427)	Ponto de conexão	1	3,71	3,71
112510	INC 12406659 4	RD(46838952)	Religador de Distribuição	3	25,39	76,17
112510	INC 12406589 4	TD(34598)	Transformador Distribuição	1	7,00	7,00
112510	INC 12406542 7	FU(17291)	Chave Fusível	21	6,72	141,21
112510	INC 12406590 2	226296559	Alimentador	1	3,62	3,62
112510	INC 12406590 4	TD(659967)	Transformador Distribuição	2	22,65	45,30
112510	INC 12406597 5	TD(4196)	Transformador Distribuição	109	3,58	390,44
112510	INC 12406592 0	TD(48348)	Transformador Distribuição	5	5,05	25,23
112510	INC 12406593 1	RD(676377)	Religador de Distribuição	1	5,18	5,18
112510	INC 12406593 1	RD(676377)	Religador de Distribuição	4	5,90	23,61
112510	INC 12406593 1	RD(676377)	Religador de Distribuição	179	2,10	375,24
112510	INC 12406593 1	RD(676377)	Religador de Distribuição	44	5,90	259,66

Relatório Situação de Emergência
Outubro/2025
Código Único do Relatório: 112510



Código do Evento	Número ordem	Equipamento	Tipo equipamento	Total de Clientes	Duração (h)	CHI
112510	INC 12406593 1	RD(676377)	Religador de Distribuição	19	3,13	59,54
112510	INC 12406593 1	RD(676377)	Religador de Distribuição	28	4,16	116,61
112510	INC 12406593 1	RD(676377)	Religador de Distribuição	1	4,16	4,16
112510	INC 12406593 5	FU(110299978)	Chave Fusível	1	22,09	22,09
112510	INC 12406593 5	FU(110299978)	Chave Fusível	6	22,09	132,54
112510	INC 12406594 3	PE(208975223)	Ponto de conexão	1	1,63	1,63
112510	INC 12406594 4	FU(665479)	Chave Fusível	5	1,77	8,87
112510	INC 12406595 0	FU(15716)	Chave Fusível	3	1,67	5,00
112510	INC 12406595 0	FU(15716)	Chave Fusível	1	5,75	5,75
112510	INC 12406488 9	TD(33784)	Transformador Distribuição	1	26,82	26,82
112510	INC 12406596 3	240742758	Alimentador	1	1,58	1,58
112510	INC 12406597 0	FU(37744264)	Chave Fusível	2	1,34	2,68

Relatório Situação de Emergência
Outubro/2025
Código Único do Relatório: 112510



Código do Evento	Número ordem	Equipamento	Tipo equipamento	Total de Clientes	Duração (h)	CHI
112510	INC 124065973	PE(16465112)	Ponto de conexão	1	4,77	4,77
112510	INC 124065980	TD(16938)	Transformador Distribuição	1	6,97	6,97
112510	INC 124065986	14381784	Alimentador	1	1,94	1,94
112510	INC 124065993	FU(690913)	Chave Fusível	3	2,35	7,05
112510	INC 124066007	FU(656160)	Chave Fusível	3	3,75	11,26
112510	INC 124066008	PE(15140809)	Ponto de conexão	1	2,31	2,31
112510	INC 124066013	PE(17228273)	Ponto de conexão	1	0,95	0,95
112510	INC 124066016	203087818	Alimentador	1	3,35	3,35
112510	INC 124066025	TD(25790)	Transformador Distribuição	1	0,75	0,75
112510	INC 124066033	PE(11710933)	Ponto de conexão	1	1,04	1,04
112510	INC 124066479	196423989	Alimentador	1	5,29	5,29
112510	INC 124066052	TD(686256)	Transformador Distribuição	8	5,65	45,20

Relatório Situação de Emergência
Outubro/2025
Código Único do Relatório: 112510



Código do Evento	Número ordem	Equipamento	Tipo equipamento	Total de Clientes	Duração (h)	CHI
112510	INC 124066055	203380437	Alimentador	1	6,19	6,19
112510	INC 124066063	TD(658094)	Transformador Distribuição	4	14,64	58,55
112510	INC 124066066	14570175	Alimentador	1	2,20	2,20
112510	INC 124066067	FU(37215)	Chave Fusível	3	1,74	5,23
112510	INC 124066073	PE(11041728)	Ponto de conexão	1	1,43	1,43
112510	INC 124066268	PE(20142814)	Ponto de conexão	1	3,46	3,46
112510	INC 124066083	RD(745864)	Religador de Distribuição	603	0,08	47,44
112510	INC 124066094	TD(27848)	Transformador Distribuição	41	4,78	195,99
112510	INC 124066447	PE(204536558)	Ponto de conexão	1	14,89	14,89
112510	INC 124067010	FU(20531)	Chave Fusível	17	18,47	313,93
112510	INC 124067126	TD(33222)	Transformador Distribuição	1	22,84	22,84
112510	INC 124066134	17832557	Alimentador	1	24,39	24,39

Relatório Situação de Emergência
Outubro/2025
Código Único do Relatório: 112510



Código do Evento	Número ordem	Equipamento	Tipo equipamento	Total de Clientes	Duração (h)	CHI
112510	INC 124066138	TD(681201)	Transformador Distribuição	1	1,23	1,23
112510	INC 124066167	TD(9098)	Transformador Distribuição	84	1,97	165,06
112510	INC 124066232	FR(20023)	Chave Fusível Religadora	10	1,00	10,00
112510	INC 124066163	FU(13488)	Chave Fusível	22	5,58	122,68
112510	INC 124066154	PE(14014900)	Ponto de conexão	1	21,76	21,76
112510	INC 124066172	FU(22434)	Chave Fusível	2	3,29	6,59
112510	INC 124066173	TD(681793)	Transformador Distribuição	3	1,66	4,99
112510	INC 124066174	15899253	Alimentador	1	6,16	6,16
112510	INC 124066213	TD(103107528)	Transformador Distribuição	20	1,97	39,47
112510	INC 124066200	RD(12150)	Religador de Distribuição	3	4,61	13,82
112510	INC 124066200	RD(12150)	Religador de Distribuição	186	1,75	324,79
112510	INC 124066200	RD(12150)	Religador de Distribuição	3	2,69	8,07

Relatório Situação de Emergência
Outubro/2025
Código Único do Relatório: 112510



Código do Evento	Número ordem	Equipamento	Tipo equipamento	Total de Clientes	Duração (h)	CHI
112510	INC 124066200	RD(12150)	Religador de Distribuição	11	5,06	55,63
112510	INC 124066203	FU(13724)	Chave Fusível	2	16,91	33,83
112510	INC 124066206	PE(11782624)	Ponto de conexão	1	5,57	5,57
112510	INC 124066266	TD(40181)	Transformador Distribuição	4	2,05	8,21
112510	INC 124066220	PE(15295063)	Ponto de conexão	1	14,57	14,57
112510	INC 124066237	PE(17159388)	Ponto de conexão	1	5,46	5,46
112510	INC 124066238	13724885	Alimentador	1	2,01	2,01
112510	INC 124066242	PE(200800469)	Ponto de conexão	1	1,74	1,74
112510	INC 124066255	FU(732202)	Chave Fusível	2	19,25	38,50
112510	INC 124066256	16115192	Alimentador	1	16,57	16,57
112510	INC 124066267	FU(17122)	Chave Fusível	1	15,32	15,32
112510	INC 124066338	TD(729938)	Transformador Distribuição	1	2,30	2,30

Relatório Situação de Emergência
Outubro/2025
Código Único do Relatório: 112510



Código do Evento	Número ordem	Equipamento	Tipo equipamento	Total de Clientes	Duração (h)	CHI
112510	INC 12406629 4	FU(22647)	Chave Fusível	1	15,53	15,53
112510	INC 12406668 3	FU(37862)	Chave Fusível	4	18,12	72,47
112510	INC 12406631 1	18016543	Alimentador	1	3,93	3,93
112510	INC 12406632 3	PE(16181032)	Ponto de conexão	1	7,08	7,08
112510	INC 12406634 0	FR(1861)	Chave Fusível Religadora	11	13,77	151,47
112510	INC 12406634 2	TD(685754)	Transformador Distribuição	1	18,81	18,81
112510	INC 12406635 0	17180369	Alimentador	1	18,56	18,56
112510	INC 12406635 9	TD(661505)	Transformador Distribuição	2	13,75	27,50
112510	INC 12406636 2	FU(37566)	Chave Fusível	2	23,76	47,52
112510	INC 12406636 2	FU(37566)	Chave Fusível	14	3,47	48,51
112510	INC 12406636 4	15933544	Alimentador	1	15,07	15,07
112510	INC 12406636 9	18077295	Alimentador	1	2,32	2,32

Relatório Situação de Emergência
Outubro/2025
Código Único do Relatório: 112510



Código do Evento	Número ordem	Equipamento	Tipo equipamento	Total de Clientes	Duração (h)	CHI
112510	INC 12406637 3	TD(35094)	Transformador Distribuição	1	11,04	11,04
112510	INC 12406637 7	PE(17318086)	Ponto de conexão	1	5,42	5,42
112510	INC 12406638 7	TD(19761)	Transformador Distribuição	1	21,65	21,65
112510	INC 12406639 3	FU(35577)	Chave Fusível	3	14,91	44,74
112510	INC 12406639 8	17372216	Alimentador	1	1,63	1,63
112510	INC 12406640 8	PE(134936104)	Ponto de conexão	1	5,92	5,92
112510	INC 12406641 0	PE(12675853)	Ponto de conexão	1	2,54	2,54
112510	INC 12406443 8	TD(655796)	Transformador Distribuição	1	16,12	16,12
112510	INC 12406642 2	PE(20387816)	Ponto de conexão	1	3,12	3,12
112510	INC 12406642 3	FU(25944)	Chave Fusível	2	12,52	25,05
112510	INC 12406643 2	TD(737386)	Transformador Distribuição	73	4,66	339,85
112510	INC 12406643 8	FU(749059)	Chave Fusível	1	19,05	19,05

Relatório Situação de Emergência
Outubro/2025
Código Único do Relatório: 112510



Código do Evento	Número ordem	Equipamento	Tipo equipamento	Total de Clientes	Duração (h)	CHI
112510	INC 12406645 5	TD(41361)	Transformador Distribuição	1	13,16	13,16
112510	INC 12406645 6	FU(24170)	Chave Fusível	31	10,73	332,54
112510	INC 12406645 6	FU(24170)	Chave Fusível	1	10,73	10,73
112510	INC 12406645 8	14668397	Alimentador	1	5,29	5,29
112510	INC 12406620 0	RD(12150)	Religador de Distribuição	189	0,10	18,74
112510	INC 12406646 1	13724885	Alimentador	1	11,45	11,45
112510	INC 12406646 2	FU(730096)	Chave Fusível	1	19,91	19,91
112510	INC 12406662 9	FU(18774)	Chave Fusível	40	10,60	423,82
112510	INC 12406649 5	PE(210301604)	Ponto de conexão	1	15,07	15,07
112510	INC 12406650 4	TD(32682)	Transformador Distribuição	3	11,99	35,98
112510	INC 12406647 8	211625063	Alimentador	1	0,12	0,12
112510	INC 12406654 8	RD(722482)	Religador de Distribuição	493	0,13	62,28

Relatório Situação de Emergência
Outubro/2025
Código Único do Relatório: 112510



Código do Evento	Número ordem	Equipamento	Tipo equipamento	Total de Clientes	Duração (h)	CHI
112510	INC 12406654 8	RD(722482)	Religador de Distribuição	2.981	0,45	1.334,99
112510	INC 12406654 8	RD(722482)	Religador de Distribuição	87	4,29	373,30
112510	INC 12406654 8	RD(722482)	Religador de Distribuição	38	0,43	16,36
112510	INC 12406654 8	RD(722482)	Religador de Distribuição	164	2,66	435,75
112510	INC 12406654 8	RD(722442)	Religador de Distribuição	145	0,05	7,93
112510	INC 12406654 8	RD(723013)	Religador de Distribuição	50	0,33	16,58
112510	INC 12406654 8	RD(736012)	Religador de Distribuição	234	0,33	76,13
112510	INC 12406654 8	RD(722442)	Religador de Distribuição	145	0,07	10,59
112510	INC 12406657 1	FU(27523)	Chave Fusível	72	10,51	756,40
112510	INC 12406622 9	RD(725589)	Religador de Distribuição	1	0,10	0,10
112510	INC 12406657 4	TD(19893)	Transformador Distribuição	5	13,96	69,80
112510	INC 12406658 0	FU(9978)	Chave Fusível	10	12,51	125,08

Relatório Situação de Emergência
Outubro/2025
Código Único do Relatório: 112510



Código do Evento	Número ordem	Equipamento	Tipo equipamento	Total de Clientes	Duração (h)	CHI
112510	INC 12406659 2	TD(10260)	Transformador Distribuição	33	3,47	114,66
112510	INC 12406658 5	TD(663048)	Transformador Distribuição	1	4,20	4,20
112510	INC 12406677 7	FR(692608)	Chave Fusível Religadora	218	2,18	474,70
112510	INC 12406658 7	FU(1172269)	Chave Fusível	2	4,30	8,61
112510	INC 12406701 2	FU(18698)	Chave Fusível	8	10,44	83,48
112510	INC 12406660 6	FU(25247)	Chave Fusível	18	7,73	139,22
112510	INC 12406675 8	FU(37723)	Chave Fusível	22	4,53	99,72
112510	INC 12406664 2	FU(25653)	Chave Fusível	1	12,73	12,73
112510	INC 12406662 3	EMS_3035151_NL52715336_ NL78918370	Alimentador	3	10,10	30,30
112510	INC 12406753 3	PE(15933176)	Ponto de conexão	1	9,76	9,76
112510	INC 12406663 4	FR(25897)	Chave Fusível Religadora	11	10,76	118,41
112510	INC 12406665 1	FR(13746)	Chave Fusível Religadora	14	3,81	53,34

Relatório Situação de Emergência
Outubro/2025
Código Único do Relatório: 112510



Código do Evento	Número ordem	Equipamento	Tipo equipamento	Total de Clientes	Duração (h)	CHI
112510	INC 12406663 5	FU(6188)	Chave Fusível	30	2,78	83,44
112510	INC 12406664 4	PE(20216281)	Ponto de conexão	1	5,34	5,34
112510	INC 12406665 4	FU(11827)	Chave Fusível	215	3,01	646,36
112510	INC 12406665 5	19139045	Alimentador	1	10,30	10,30
112510	INC 12406667 0	TD(24077)	Transformador Distribuição	67	2,64	176,97
112510	INC 12406668 5	TD(24077)	Transformador Distribuição	1	4,11	4,11
112510	INC 12406666 7	16248946	Alimentador	1	15,74	15,74
112510	INC 12406667 2	FU(749194)	Chave Fusível	3	3,68	11,04
112510	INC 12406667 3	FU(16866)	Chave Fusível	4	4,67	18,68
112510	INC 12406667 4	18209734	Alimentador	1	1,83	1,83
112510	INC 12406668 1	FU(15502)	Chave Fusível	6	4,31	25,85
112510	INC 12406668 9	FU(5436)	Chave Fusível	680	1,95	1.328,4 9

Relatório Situação de Emergência
Outubro/2025
Código Único do Relatório: 112510



Código do Evento	Número ordem	Equipamento	Tipo equipamento	Total de Clientes	Duração (h)	CHI
112510	INC 124066689	FU(5436)	Chave Fusível	1	1,95	1,95
112510	INC 124066799	TD(10542)	Transformador Distribuição	26	4,60	119,48
112510	INC 124066712	TD(34130)	Transformador Distribuição	2	6,79	13,57
112510	INC 124067030	FU(16671)	Chave Fusível	39	5,19	202,26
112510	INC 124066718	PE(212172517)	Ponto de conexão	1	11,46	11,46
112510	INC 124066724	PE(14516539)	Ponto de conexão	1	2,35	2,35
112510	INC 124066733	PE(16181032)	Ponto de conexão	1	4,72	4,72
112510	INC 124066739	TD(44733)	Transformador Distribuição	1	3,60	3,60
112510	INC 124066744	PE(16429638)	Ponto de conexão	1	3,74	3,74
112510	INC 124066777	FR(692608)	Chave Fusível Religadora	1	0,43	0,43
112510	INC 124066745	FU(22911)	Chave Fusível	1	1,74	1,74
112510	INC 124066759	13885429	Alimentador	1	3,89	3,89

Relatório Situação de Emergência
Outubro/2025
Código Único do Relatório: 112510



Código do Evento	Número ordem	Equipamento	Tipo equipamento	Total de Clientes	Duração (h)	CHI
112510	INC 12406700 5	FR(23311)	Chave Fusível Religadora	1	28,39	28,39
112510	INC 12406700 5	FR(23311)	Chave Fusível Religadora	33	28,39	936,84
112510	INC 12406679 3	RD(745865)	Religador de Distribuição	22	2,05	45,17
112510	INC 12406679 3	RD(745865)	Religador de Distribuição	21	1,61	33,85
112510	INC 12406679 3	RD(745865)	Religador de Distribuição	15	1,10	16,48
112510	INC 12406679 4	FU(17844)	Chave Fusível	2	3,65	7,29
112510	INC 12406683 9	TD(4584)	Transformador Distribuição	67	2,67	178,89
112510	INC 12406682 2	FU(21887)	Chave Fusível	5	3,56	17,78
112510	INC 12406682 2	FU(21887)	Chave Fusível	1	13,15	13,15
112510	INC 12406683 6	FU(16066)	Chave Fusível	2	11,45	22,89
112510	INC 12406683 7	TD(105331821)	Transformador Distribuição	1	2,68	2,68
112510	INC 12406683 8	15115025	Alimentador	1	9,19	9,19

Relatório Situação de Emergência
Outubro/2025
Código Único do Relatório: 112510



Código do Evento	Número ordem	Equipamento	Tipo equipamento	Total de Clientes	Duração (h)	CHI
112510	INC 12406684 0	TD(13592)	Transformador Distribuição	1	2,35	2,35
112510	INC 12406684 1	FU(727639)	Chave Fusível	6	2,92	17,54
112510	INC 12406684 8	TD(714610)	Transformador Distribuição	1	26,92	26,92
112510	INC 12406686 0	FU(14368)	Chave Fusível	2	2,71	5,43
112510	INC 12406686 1	16352652	Alimentador	1	2,49	2,49
112510	INC 12406686 3	15022165	Alimentador	1	5,15	5,15
112510	INC 12406686 8	TD(58323)	Transformador Distribuição	1	7,66	7,66
112510	INC 12406687 0	FU(14399)	Chave Fusível	1	3,60	3,60
112510	INC 12406687 4	FU(26831)	Chave Fusível	3	5,68	17,03
112510	INC 12406687 7	14012536	Alimentador	1	4,89	4,89
112510	INC 12406688 6	FU(21417)	Chave Fusível	2	16,15	32,30
112510	INC 12406688 6	FU(21417)	Chave Fusível	14	4,20	58,77

Relatório Situação de Emergência
Outubro/2025
Código Único do Relatório: 112510



Código do Evento	Número ordem	Equipamento	Tipo equipamento	Total de Clientes	Duração (h)	CHI
112510	INC 12406689 0	FU(12801)	Chave Fusível	1	7,95	7,95
112510	INC 12406689 3	FU(29400)	Chave Fusível	4	8,51	34,05
112510	INC 12406689 3	FU(29400)	Chave Fusível	5	26,48	132,40
112510	INC 12406689 4	PE(13379981)	Ponto de conexão	1	1,33	1,33
112510	INC 12406689 5	RD(3302)	Religador de Distribuição	7	2,11	14,79
112510	INC 12406689 5	RD(3302)	Religador de Distribuição	263	2,90	761,82
112510	INC 12406689 5	RD(3302)	Religador de Distribuição	45	0,07	3,32
112510	INC 12406734 2	RD(3302)	Religador de Distribuição	20	6,35	126,99
112510	INC 12406690 5	TD(702158)	Transformador Distribuição	1	6,93	6,93
112510	INC 12406691 0	RD(722553)	Religador de Distribuição	181	2,08	377,23
112510	INC 12406692 6	TD(29297)	Transformador Distribuição	1	29,35	29,35
112510	INC 12406692 8	RL(MNO495-01)	Religador de Distribuição	2.727	0,07	180,89

Relatório Situação de Emergência
Outubro/2025
Código Único do Relatório: 112510



Código do Evento	Número ordem	Equipamento	Tipo equipamento	Total de Clientes	Duração (h)	CHI
112510	INC 124067060	TD(29040)	Transformador Distribuição	79	3,93	310,51
112510	INC 124066931	FU(44798)	Chave Fusível	26	1,57	40,82
112510	INC 124066910	RD(726577)	Religador de Distribuição	1	1,02	1,02
112510	INC 124066910	RD(726577)	Religador de Distribuição	1	0,75	0,75
112510	INC 124066928	RD(726577)	Religador de Distribuição	2.727	0,75	2.050,70
112510	INC 124066914	TD(4572)	Transformador Distribuição	75	1,52	113,73
112510	INC 124066946	TD(37446)	Transformador Distribuição	1	8,25	8,25
112510	INC 124066948	TD(23599824)	Transformador Distribuição	1	18,46	18,46
112510	INC 124066954	TD(40559)	Transformador Distribuição	1	2,28	2,28
112510	INC 124066960	TD(26290)	Transformador Distribuição	1	3,70	3,70
112510	INC 124066970	17141226	Alimentador	1	1,37	1,37
112510	INC 124066974	FU(718174)	Chave Fusível	2	2,35	4,71

Relatório Situação de Emergência
Outubro/2025
Código Único do Relatório: 112510



Código do Evento	Número ordem	Equipamento	Tipo equipamento	Total de Clientes	Duração (h)	CHI
112510	INC 12406698 0	11710144	Alimentador	1	1,15	1,15
112510	INC 12406698 8	RL(PGR495-02)	Religador de Distribuição	2	4,30	8,59
112510	INC 12406698 8	RL(PGR495-02)	Religador de Distribuição	3	3,85	11,55
112510	INC 12406698 8	RL(PGR495-02)	Religador de Distribuição	187	4,30	803,32
112510	INC 12406698 8	RL(PGR495-02)	Religador de Distribuição	14	8,04	112,58
112510	INC 12406737 8	14765625	Alimentador	1	4,30	4,30
112510	INC 12406779 5	FU(4044)	Chave Fusível	1	4,30	4,30
112510	INC 12406699 8	17920709	Alimentador	1	4,62	4,62
112510	INC 12406759 2	PE(16518689)	Ponto de conexão	1	10,67	10,67
112510	INC 12406700 4	14131440	Alimentador	2	3,78	7,56
112510	INC 12406700 9	11229326	Alimentador	1	4,69	4,69
112510	INC 12406701 3	15115624	Alimentador	1	16,11	16,11

Relatório Situação de Emergência
Outubro/2025
Código Único do Relatório: 112510



Código do Evento	Número ordem	Equipamento	Tipo equipamento	Total de Clientes	Duração (h)	CHI
112510	INC 12406718 2	PE(17962497)	Ponto de conexão	1	44,74	44,74
112510	INC 12406701 4	TD(75381170)	Transformador Distribuição	2	4,75	9,50
112510	INC 12406702 2	TD(55064)	Transformador Distribuição	4	6,39	25,56
112510	INC 12406702 3	198284636	Alimentador	1	5,26	5,26
112510	INC 12406702 5	TD(125599501)	Transformador Distribuição	1	14,71	14,71
112510	INC 12406703 2	TD(13741)	Transformador Distribuição	1	3,59	3,59
112510	INC 12406703 8	FR(23264)	Chave Fusível Religadora	432	7,58	3.274,56
112510	INC 12406703 8	FR(23264)	Chave Fusível Religadora	1	7,58	7,58
112510	INC 12406706 1	227946474	Alimentador	1	4,72	4,72
112510	INC 12406706 2	PE(16308435)	Ponto de conexão	1	3,01	3,01
112510	INC 12406706 4	PE(19536551)	Ponto de conexão	1	1,96	1,96
112510	INC 12406706 8	PE(18451709)	Ponto de conexão	1	3,24	3,24

Relatório Situação de Emergência
Outubro/2025
Código Único do Relatório: 112510



Código do Evento	Número ordem	Equipamento	Tipo equipamento	Total de Clientes	Duração (h)	CHI
112510	INC 12406707 0	TD(55376)	Transformador Distribuição	1	7,46	7,46
112510	INC 12406912 4	TD(50733)	Transformador Distribuição	2	29,42	58,84
112510	INC 12406710 2	TD(36997)	Transformador Distribuição	1	22,98	22,98
112510	INC 12406710 3	FR(22835)	Chave Fusível Religadora	32	3,05	97,58
112510	INC 12406710 6	RD(735969)	Religador de Distribuição	13	12,35	160,58
112510	INC 12406710 6	RD(735969)	Religador de Distribuição	38	6,83	259,50
112510	INC 12406710 6	RD(735969)	Religador de Distribuição	37	4,78	176,97
112510	INC 12406710 6	RD(735969)	Religador de Distribuição	21	4,05	85,03
112510	INC 12406723 5	TD(662581)	Transformador Distribuição	62	1,95	120,90
112510	INC 12406711 0	TD(690512)	Transformador Distribuição	1	29,65	29,65
112510	INC 12406712 8	PE(14482371)	Ponto de conexão	1	6,62	6,62
112510	INC 12406713 2	TD(650932)	Transformador Distribuição	1	16,35	16,35

Relatório Situação de Emergência
Outubro/2025
Código Único do Relatório: 112510



Código do Evento	Número ordem	Equipamento	Tipo equipamento	Total de Clientes	Duração (h)	CHI
112510	INC 124071103	FU(680704)	Chave Fusível	157	46,48	7.297,36
112510	INC 124067148	18182679	Alimentador	1	3,24	3,24
112510	INC 124067806	FU(20419)	Chave Fusível	4	21,75	87,02
112510	INC 124067158	PE(13615537)	Ponto de conexão	1	6,19	6,19
112510	INC 124067164	16404841	Alimentador	1	38,33	38,33
112510	INC 124067179	17160306	Alimentador	1	3,24	3,24
112510	INC 124067185	FU(41229)	Chave Fusível	5	99,87	499,33
112510	INC 124067193	FU(62615109)	Chave Fusível	4	4,95	19,79
112510	INC 124067204	TD(33421)	Transformador Distribuição	1	22,38	22,38
112510	INC 124067205	TD(12545)	Transformador Distribuição	1	3,05	3,05
112510	INC 124067208	14039278	Alimentador	1	2,06	2,06
112510	INC 124067212	TD(20391)	Transformador Distribuição	1	2,15	2,15

Relatório Situação de Emergência
Outubro/2025
Código Único do Relatório: 112510



Código do Evento	Número ordem	Equipamento	Tipo equipamento	Total de Clientes	Duração (h)	CHI
112510	INC 12406722 4	17257489	Alimentador	1	1,14	1,14
112510	INC 12406732 4	FU(714696)	Chave Fusível	44	2,01	88,53
112510	INC 12406742 9	TD(12014615)	Transformador Distribuição	37	4,14	153,20
112510	INC 12406725 1	TD(29099)	Transformador Distribuição	1	3,47	3,47
112510	INC 12406725 3	TD(15736)	Transformador Distribuição	1	1,56	1,56
112510	INC 12406727 1	TD(55906)	Transformador Distribuição	1	20,73	20,73
112510	INC 12406727 4	FU(17819)	Chave Fusível	1	1,28	1,28
112510	INC 12406727 5	TD(48448)	Transformador Distribuição	1	6,87	6,87
112510	INC 12406728 2	TD(53513)	Transformador Distribuição	1	3,70	3,70
112510	INC 12406730 2	FU(30850)	Chave Fusível	1	4,40	4,40
112510	INC 12406731 9	TD(660848)	Transformador Distribuição	1	22,37	22,37
112510	INC 12406732 7	TD(42966)	Transformador Distribuição	4	2,68	10,72

Relatório Situação de Emergência
Outubro/2025
Código Único do Relatório: 112510



Código do Evento	Número ordem	Equipamento	Tipo equipamento	Total de Clientes	Duração (h)	CHI
112510	INC 12406733 5	RD(4332)	Religador de Distribuição	113	1,62	183,10
112510	INC 12406733 5	RD(4332)	Religador de Distribuição	4	4,43	17,74
112510	INC 12406734 4	FR(10849)	Chave Fusível Religadora	31	26,01	806,17
112510	INC 12406734 5	TD(27322)	Transformador Distribuição	1	50,51	50,51
112510	INC 12406734 6	PE(20265770)	Ponto de conexão	1	21,11	21,11
112510	INC 12406734 7	20140101	Alimentador	1	3,50	3,50
112510	INC 12406737 2	TD(23277)	Transformador Distribuição	2	5,40	10,79
112510	INC 12406737 8	14765625	Alimentador	1	19,09	19,09
112510	INC 12406716 1	RD(676377)	Religador de Distribuição	1	6,94	6,94
112510	INC 12406739 9	RD(676377)	Religador de Distribuição	22	6,94	152,76
112510	INC 12406739 9	RD(676377)	Religador de Distribuição	141	3,78	532,79
112510	INC 12406739 9	RD(676377)	Religador de Distribuição	3	6,94	20,83

Relatório Situação de Emergência
Outubro/2025
Código Único do Relatório: 112510



Código do Evento	Número ordem	Equipamento	Tipo equipamento	Total de Clientes	Duração (h)	CHI
112510	INC 124067384	202737089	Alimentador	1	2,88	2,88
112510	INC 124067410	14232830	Alimentador	1	19,41	19,41
112510	INC 124067415	TD(673979)	Transformador Distribuição	1	1,77	1,77
112510	INC 124067019	RD(730601)	Religador de Distribuição	11	0,09	1,02
112510	INC 124067425	12071631	Alimentador	1	1,48	1,48
112510	INC 124067453	TD(51414)	Transformador Distribuição	36	3,92	141,25
112510	INC 124067454	14089124	Alimentador	1	17,25	17,25
112510	INC 124067751	18186466	Alimentador	1	7,70	7,70
112510	INC 124067457	RD(713236)	Religador de Distribuição	58	6,01	348,74
112510	INC 124067461	PE(228498552)	Ponto de conexão	1	4,33	4,33
112510	INC 124067842	TD(27014)	Transformador Distribuição	67	4,21	282,05
112510	INC 124067487	RD(745670)	Religador de Distribuição	1.593	0,49	782,43

Relatório Situação de Emergência
Outubro/2025
Código Único do Relatório: 112510



Código do Evento	Número ordem	Equipamento	Tipo equipamento	Total de Clientes	Duração (h)	CHI
112510	INC 12406762 2	RD(745670)	Religador de Distribuição	979	2,72	2.660,9 2
112510	INC 12406751 5	TD(19012)	Transformador Distribuição	1	16,29	16,29
112510	INC 12406751 9	12327432	Alimentador	1	6,67	6,67
112510	INC 12406748 2	RD(730296)	Religador de Distribuição	2.358	0,90	2.117,4 8
112510	INC 12406748 2	RD(730296)	Religador de Distribuição	42	0,90	37,72
112510	INC 12406748 2	RD(730296)	Religador de Distribuição	2	0,90	1,80
112510	INC 12406748 2	RD(730296)	Religador de Distribuição	17	0,90	15,27
112510	INC 12406754 3	RD(735954)	Religador de Distribuição	58	3,56	206,70
112510	INC 12406754 3	RD(735954)	Religador de Distribuição	17	9,30	158,04
112510	INC 12406754 5	RL(CSU595-06)	Religador de Distribuição	2	3,45	6,89
112510	INC 12406754 5	RL(CSU595-06)	Religador de Distribuição	162	1,40	226,61
112510	INC 12406754 5	RL(CSU595-06)	Religador de Distribuição	91	2,29	208,80

Relatório Situação de Emergência
Outubro/2025
Código Único do Relatório: 112510



Código do Evento	Número ordem	Equipamento	Tipo equipamento	Total de Clientes	Duração (h)	CHI
112510	INC 12406754 5	RL(CSU595-06)	Religador de Distribuição	2	1,40	2,80
112510	INC 12406858 3	RL(CSU595-06)	Religador de Distribuição	2	1,40	2,80
112510	INC 12406143 8	DJ(CRH552-04)	Disjuntor	6	0,16	0,94
112510	INC 12406740 3	EMS_CRH_552-02	Alimentador	1	0,13	0,13
112510	INC 12406750 2	RD(722170)	Religador de Distribuição	1	0,13	0,13
112510	INC 12406778 1	TD(35316)	Transformador Distribuição	1	0,13	0,13
112510	INC 12406756 4	PE(12225111)	Ponto de conexão	1	3,40	3,40
112510	INC 12406756 6	TD(44389)	Transformador Distribuição	1	1,46	1,46
112510	INC 12406778 1	TD(35316)	Transformador Distribuição	2	23,51	47,02
112510	INC 12406710 6	RD(735969)	Religador de Distribuição	58	0,22	12,52
112510	INC 12406757 8	18675017	Alimentador	1	1,39	1,39
112510	INC 12406758 0	FR(17781)	Chave Fusível Religadora	3	42,47	127,41

Relatório Situação de Emergência
Outubro/2025
Código Único do Relatório: 112510



Código do Evento	Número ordem	Equipamento	Tipo equipamento	Total de Clientes	Duração (h)	CHI
112510	INC 124067580	FR(17781)	Chave Fusível Religadora	1	19,70	19,70
112510	INC 124067502	RD(722170)	Religador de Distribuição	1	2,07	2,07
112510	INC 124067599	RD(722170)	Religador de Distribuição	79	8,39	662,59
112510	INC 124067599	RD(722170)	Religador de Distribuição	40	2,07	82,83
112510	INC 124067602	209919206	Alimentador	1	1,31	1,31
112510	INC 124068043	FU(19612)	Chave Fusível	1	16,29	16,29
112510	INC 124067613	PE(13999262)	Ponto de conexão	1	2,92	2,92
112510	INC 124067620	FU(7900)	Chave Fusível	110	3,76	413,51
112510	INC 124067630	FU(10123)	Chave Fusível	80	6,52	521,83
112510	INC 124067628	FU(18774)	Chave Fusível	40	2,11	84,51
112510	INC 124067639	TD(43542)	Transformador Distribuição	1	2,62	2,62
112510	INC 124067642	TD(88924446)	Transformador Distribuição	1	18,28	18,28

Relatório Situação de Emergência
Outubro/2025
Código Único do Relatório: 112510



Código do Evento	Número ordem	Equipamento	Tipo equipamento	Total de Clientes	Duração (h)	CHI
112510	INC 12406804 1	FU(11352)	Chave Fusível	23	16,05	369,19
112510	INC 12406764 8	TD(18708)	Transformador Distribuição	1	2,58	2,58
112510	INC 12406764 9	TD(714326)	Transformador Distribuição	1	17,70	17,70
112510	INC 12406765 8	15046008	Alimentador	1	4,04	4,04
112510	INC 12406804 2	FU(19801)	Chave Fusível	1	2,88	2,88
112510	INC 12406767 2	17685797	Alimentador	1	1,23	1,23
112510	INC 12406767 3	TD(43236)	Transformador Distribuição	1	16,97	16,97
112510	INC 12406768 1	FU(6562)	Chave Fusível	201	1,93	388,60
112510	INC 12406767 6	PE(18224423)	Ponto de conexão	1	1,43	1,43
112510	INC 12406782 1	TD(711999)	Transformador Distribuição	44	3,82	168,23
112510	INC 12406769 5	PE(15887530)	Ponto de conexão	1	7,97	7,97
112510	INC 12406769 8	203224274	Alimentador	1	22,51	22,51

Relatório Situação de Emergência
Outubro/2025
Código Único do Relatório: 112510



Código do Evento	Número ordem	Equipamento	Tipo equipamento	Total de Clientes	Duração (h)	CHI
112510	INC 124067700	FU(716224)	Chave Fusível	12	20,81	249,76
112510	INC 124067703	FU(39863)	Chave Fusível	2	68,57	137,14
112510	INC 124067735	TD(34821)	Transformador Distribuição	99	6,47	640,65
112510	INC 124067707	FR(20016)	Chave Fusível Religadora	12	1,65	19,78
112510	INC 124068606	FR(37686)	Chave Fusível Religadora	19	18,36	348,90
112510	INC 124067723	FU(10715)	Chave Fusível	10	21,63	216,34
112510	INC 124067725	FU(2203)	Chave Fusível	11	17,05	187,53
112510	INC 124067728	16811711	Alimentador	1	16,30	16,30
112510	INC 124067730	TD(667118)	Transformador Distribuição	1	24,62	24,62
112510	INC 124067736	15080907	Alimentador	1	25,79	25,79
112510	INC 124067778	FU(15570)	Chave Fusível	26	4,83	125,66
112510	INC 124067750	FU(15340)	Chave Fusível	2	21,41	42,82

Relatório Situação de Emergência
Outubro/2025
Código Único do Relatório: 112510



Código do Evento	Número ordem	Equipamento	Tipo equipamento	Total de Clientes	Duração (h)	CHI
112510	INC 12406775 7	TD(39809)	Transformador Distribuição	1	28,00	28,00
112510	INC 12406775 9	TD(58459)	Transformador Distribuição	1	20,26	20,26
112510	INC 12406771 8	FU(711173)	Chave Fusível	1.005	2,69	2.708,14
112510	INC 12406778 9	TD(8888)	Transformador Distribuição	148	4,25	628,75
112510	INC 12406779 5	FU(4044)	Chave Fusível	6	16,27	97,63
112510	INC 12406779 6	17365324	Alimentador	1	16,41	16,41
112510	INC 12406824 6	198211944	Alimentador	1	16,97	16,97
112510	INC 12406780 1	PE(15625655)	Ponto de conexão	1	2,68	2,68
112510	INC 12406783 6	TD(24077)	Transformador Distribuição	68	1,65	112,00
112510	INC 12406781 9	PE(17386217)	Ponto de conexão	1	22,58	22,58
112510	INC 12406800 4	TD(678315)	Transformador Distribuição	3	2,23	6,70
112510	INC 12406786 3	TD(144)	Transformador Distribuição	29	2,42	70,05

Relatório Situação de Emergência
Outubro/2025
Código Único do Relatório: 112510



Código do Evento	Número ordem	Equipamento	Tipo equipamento	Total de Clientes	Duração (h)	CHI
112510	INC 12406784 6	TD(13705)	Transformador Distribuição	3	14,11	42,32
112510	INC 12406784 7	TD(34467)	Transformador Distribuição	1	18,02	18,02
112510	INC 12406788 8	TD(38040)	Transformador Distribuição	49	1,58	77,28
112510	INC 12406786 2	TD(44969)	Transformador Distribuição	2	1,93	3,87
112510	INC 12406788 1	FU(733226)	Chave Fusível	355	5,88	2.088,5 8
112510	INC 12406788 1	FU(733226)	Chave Fusível	1	5,88	5,88
112510	INC 24400006 4	FU(8580)	Chave Fusível	69	14,83	1.022,9 8
112510	INC 12406789 4	TD(18220)	Transformador Distribuição	1	14,84	14,84
112510	INC 12406789 8	PE(20323235)	Ponto de conexão	1	12,38	12,38
112510	INC 12406790 2	FU(21506)	Chave Fusível	6	4,91	29,45
112510	INC 12406791 6	RD(12016)	Religador de Distribuição	109	0,11	12,03
112510	INC 12406791 6	RD(12016)	Religador de Distribuição	1	0,11	0,11

Relatório Situação de Emergência
Outubro/2025
Código Único do Relatório: 112510



Código do Evento	Número ordem	Equipamento	Tipo equipamento	Total de Clientes	Duração (h)	CHI
112510	INC 124067916	RD(12016)	Religador de Distribuição	11	0,06	0,61
112510	INC 124067921	PE(15076680)	Ponto de conexão	1	18,90	18,90
112510	INC 124067931	TD(3506)	Transformador Distribuição	80	1,48	118,64
112510	INC 124067924	216499040	Alimentador	1	19,28	19,28
112510	INC 124067933	TD(25499)	Transformador Distribuição	37	2,48	91,83
112510	INC 124067939	FU(733511)	Chave Fusível	1	16,25	16,25
112510	INC 124067955	EMS_25393633_NL52680222_NL83455771	Alimentador	7	24,13	168,93
112510	INC 124067962	TD(17743)	Transformador Distribuição	112	1,13	126,41
112510	INC 124067954	16435903	Alimentador	1	10,31	10,31
112510	INC 124067960	13584168	Alimentador	1	14,77	14,77
112510	INC 124067961	RD(723400)	Religador de Distribuição	16	1,04	16,69
112510	INC 124068185	RD(12018)	Religador de Distribuição	4	4,60	18,40

Relatório Situação de Emergência
Outubro/2025
Código Único do Relatório: 112510



Código do Evento	Número ordem	Equipamento	Tipo equipamento	Total de Clientes	Duração (h)	CHI
112510	INC 124068058	RD(12018)	Religador de Distribuição	28	1,55	43,52
112510	INC 124068066	RD(12018)	Religador de Distribuição	36	1,30	46,84
112510	INC 124067965	TD(5908)	Transformador Distribuição	53	6,28	332,68
112510	INC 124067996	FU(27434372)	Chave Fusível	14	1,84	25,76
112510	INC 124068009	FU(746552)	Chave Fusível	5	13,27	66,33
112510	INC 124067993	PE(14033292)	Ponto de conexão	1	11,87	11,87
112510	INC 124067994	RD(7811)	Religador de Distribuição	131	0,46	60,33
112510	INC 124068835	FU(22351)	Chave Fusível	1	0,46	0,46
112510	INC 124067997	11412948	Alimentador	1	5,78	5,78
112510	INC 124067998	TD(721223)	Transformador Distribuição	1	18,31	18,31
112510	INC 124067999	FR(14684)	Chave Fusível Religadora	24	17,48	419,43
112510	INC 124068003	RD(21476)	Religador de Distribuição	143	0,07	9,49

Relatório Situação de Emergência
Outubro/2025
Código Único do Relatório: 112510



Código do Evento	Número ordem	Equipamento	Tipo equipamento	Total de Clientes	Duração (h)	CHI
112510	INC 124068003	RD(21476)	Religador de Distribuição	71	0,12	8,22
112510	INC 124068003	RD(21476)	Religador de Distribuição	1	0,12	0,12
112510	INC 124068040	PE(16983901)	Ponto de conexão	1	0,07	0,07
112510	INC 124068010	13300191	Alimentador	1	12,23	12,23
112510	INC 124068011	RD(10405)	Religador de Distribuição	331	0,07	24,66
112510	INC 124067106	RD(735969)	Religador de Distribuição	96	0,33	31,89
112510	INC 124067948	RL(CAM595-03)	Religador de Distribuição	11	0,06	0,68
112510	INC 124068040	PE(16983901)	Ponto de conexão	1	0,12	0,12
112510	INC 124068024	TD(44385)	Transformador Distribuição	1	11,65	11,65
112510	INC 124068027	18244545	Alimentador	1	5,03	5,03
112510	INC 124068054	RD(729716)	Religador de Distribuição	1	21,55	21,55
112510	INC 124068054	RD(729716)	Religador de Distribuição	402	14,72	5.918,58

Relatório Situação de Emergência
Outubro/2025
Código Único do Relatório: 112510



Código do Evento	Número ordem	Equipamento	Tipo equipamento	Total de Clientes	Duração (h)	CHI
112510	INC 12406879 7	RD(729716)	Religador de Distribuição	1	21,55	21,55
112510	INC 12406802 8	204362761	Alimentador	1	19,08	19,08
112510	INC 12406858 2	17279006	Alimentador	1	17,65	17,65
112510	INC 12406803 0	FU(20521)	Chave Fusível	8	17,14	137,08
112510	INC 12406829 2	FU(29823)	Chave Fusível	874	5,18	4.529,21
112510	INC 12406803 8	TD(659484)	Transformador Distribuição	1	19,65	19,65
112510	INC 12406804 0	PE(16983901)	Ponto de conexão	1	13,50	13,50
112510	INC 12406804 6	FR(7832)	Chave Fusível Religadora	12	22,92	275,07
112510	INC 12406805 7	TD(2991)	Transformador Distribuição	87	1,29	112,52
112510	INC 12406805 0	FU(372)	Chave Fusível	227	1,17	264,46
112510	INC 12406914 3	FU(37035)	Chave Fusível	3	19,01	57,03
112510	INC 12406806 1	TD(56408)	Transformador Distribuição	2	15,16	30,31

Relatório Situação de Emergência
Outubro/2025
Código Único do Relatório: 112510



Código do Evento	Número ordem	Equipamento	Tipo equipamento	Total de Clientes	Duração (h)	CHI
112510	INC 12406807 2	TD(31476)	Transformador Distribuição	60	3,39	203,57
112510	INC 12406800 3	RD(21476)	Religador de Distribuição	80	5,13	410,63
112510	INC 12406800 3	RD(21476)	Religador de Distribuição	22	13,42	295,26
112510	INC 12406807 9	TD(6851)	Transformador Distribuição	76	8,12	617,16
112510	INC 12406833 4	20322525	Alimentador	1	12,10	12,10
112510	INC 12406813 6	RD(745723)	Religador de Distribuição	2.201	1,09	2.392,4 9
112510	INC 12406813 6	RD(745723)	Religador de Distribuição	7	1,09	7,61
112510	INC 12406813 6	RD(745723)	Religador de Distribuição	292	1,09	317,40
112510	INC 12406813 6	RD(745723)	Religador de Distribuição	277	0,08	21,93
112510	INC 12406813 6	RD(745723)	Religador de Distribuição	599	0,08	47,42
112510	INC 12406821 0	TD(4694)	Transformador Distribuição	49	14,21	696,14
112510	INC 12406813 6	RD(749302)	Religador de Distribuição	599	1,07	639,23

Relatório Situação de Emergência
Outubro/2025
Código Único do Relatório: 112510



Código do Evento	Número ordem	Equipamento	Tipo equipamento	Total de Clientes	Duração (h)	CHI
112510	INC 12406813 6	RD(749302)	Religador de Distribuição	277	0,53	147,36
112510	INC 12406828 7	RD(749302)	Religador de Distribuição	331	4,05	1.339,6 1
112510	INC 12406828 7	RD(749302)	Religador de Distribuição	486	1,36	658,94
112510	INC 12406828 7	RD(749302)	Religador de Distribuição	1	4,05	4,05
112510	INC 12406819 6	RD(722180)	Religador de Distribuição	4	11,41	45,63
112510	INC 12406819 6	RD(722180)	Religador de Distribuição	12	11,43	137,20
112510	INC 12406819 6	RD(722180)	Religador de Distribuição	60	11,11	666,70
112510	INC 12406819 6	RD(722180)	Religador de Distribuição	13	10,90	141,65
112510	INC 12406819 6	RD(722180)	Religador de Distribuição	1	11,33	11,33
112510	INC 12406820 1	FU(29182)	Chave Fusível	11	12,03	132,28
112510	INC 12406821 2	PE(11174635)	Ponto de conexão	1	11,42	11,42
112510	INC 12406822 1	PE(18362496)	Ponto de conexão	1	15,40	15,40

Relatório Situação de Emergência
Outubro/2025
Código Único do Relatório: 112510



Código do Evento	Número ordem	Equipamento	Tipo equipamento	Total de Clientes	Duração (h)	CHI
112510	INC 124068227	PE(11034982)	Ponto de conexão	1	9,13	9,13
112510	INC 124068470	TD(10542)	Transformador Distribuição	26	12,52	325,50
112510	INC 124068264	PE(15868908)	Ponto de conexão	1	9,07	9,07
112510	INC 124068270	PE(17976011)	Ponto de conexão	1	7,22	7,22
112510	INC 124068282	TD(26583)	Transformador Distribuição	125	4,37	546,04
112510	INC 124068290	TD(47223)	Transformador Distribuição	45	2,37	106,45
112510	INC 124068291	TD(17743)	Transformador Distribuição	112	8,81	986,85
112510	INC 124068301	RD(37350)	Religador de Distribuição	89	1,98	175,89
112510	INC 124068301	RD(37350)	Religador de Distribuição	357	2,73	974,19
112510	INC 124068301	RD(37350)	Religador de Distribuição	4	4,82	19,28
112510	INC 124068301	RD(37350)	Religador de Distribuição	5	1,95	9,76
112510	INC 124068360	FU(6034)	Chave Fusível	53	9,67	512,67

Relatório Situação de Emergência
Outubro/2025
Código Único do Relatório: 112510



Código do Evento	Número ordem	Equipamento	Tipo equipamento	Total de Clientes	Duração (h)	CHI
112510	INC 124068003	RD(735987)	Religador de Distribuição	1	0,12	0,12
112510	INC 124068003	RD(735987)	Religador de Distribuição	176	0,12	20,91
112510	INC 124068003	RD(735987)	Religador de Distribuição	165	0,09	14,93
112510	INC 124068003	RD(735987)	Religador de Distribuição	1	0,09	0,09
112510	INC 124068347	RD(735987)	Religador de Distribuição	10	8,73	87,25
112510	INC 124068347	RD(735987)	Religador de Distribuição	21	7,39	155,25
112510	INC 124068353	RD(3445)	Religador de Distribuição	50	6,58	329,13
112510	INC 124068353	RD(3445)	Religador de Distribuição	39	2,41	94,01
112510	INC 124068353	RD(3445)	Religador de Distribuição	7	5,95	41,64
112510	INC 124068370	RL(DOM495-17)	Religador de Distribuição	384	2,72	1.043,07
112510	INC 124068370	RL(DOM495-17)	Religador de Distribuição	148	7,60	1.124,26
112510	INC 124068370	RL(DOM495-17)	Religador de Distribuição	175	3,40	594,94

Relatório Situação de Emergência
Outubro/2025
Código Único do Relatório: 112510



Código do Evento	Número ordem	Equipamento	Tipo equipamento	Total de Clientes	Duração (h)	CHI
112510	INC 12406837 0	RL(DOM495-17)	Religador de Distribuição	47	7,60	357,03
112510	INC 12406837 0	RL(DOM495-17)	Religador de Distribuição	448	2,27	1.017,33
112510	INC 12406837 0	RL(DOM495-17)	Religador de Distribuição	273	6,10	1.665,21
112510	INC 12406837 0	RL(DOM495-17)	Religador de Distribuição	474	1,55	733,12
112510	INC 12406837 0	RL(DOM495-17)	Religador de Distribuição	30	3,40	101,99
112510	INC 12406837 0	RL(DOM495-17)	Religador de Distribuição	240	5,85	1.403,92
112510	INC 12406837 0	RL(DOM495-17)	Religador de Distribuição	18	2,72	48,89
112510	INC 12406837 0	RL(DOM495-17)	Religador de Distribuição	300	2,27	681,25
112510	INC 12406837 0	RL(DOM495-17)	Religador de Distribuição	457	2,05	935,48
112510	INC 12406837 1	FU(17281)	Chave Fusível	24	7,16	171,95
112510	INC 12406837 4	FU(21424)	Chave Fusível	2	5,37	10,74
112510	INC 12406838 2	FU(21429)	Chave Fusível	25	8,90	222,45

Relatório Situação de Emergência
Outubro/2025
Código Único do Relatório: 112510



Código do Evento	Número ordem	Equipamento	Tipo equipamento	Total de Clientes	Duração (h)	CHI
112510	INC 12406838 3	TD(42120)	Transformador Distribuição	1	7,97	7,97
112510	INC 12406838 5	RD(736018)	Religador de Distribuição	29	6,21	180,03
112510	INC 12406838 8	TD(47367)	Transformador Distribuição	1	4,21	4,21
112510	INC 12406839 1	PE(20362113)	Ponto de conexão	1	29,22	29,22
112510	INC 24600002 1	FR(18408)	Chave Fusível Religadora	10	4,27	42,67
112510	INC 12406839 8	PE(14508875)	Ponto de conexão	1	8,44	8,44
112510	INC 12406839 9	TD(34240)	Transformador Distribuição	1	7,71	7,71
112510	INC 12406840 9	TD(33195)	Transformador Distribuição	6	4,92	29,50
112510	INC 12406841 1	FU(12556)	Chave Fusível	4	4,62	18,47
112510	INC 12406841 3	15447535	Alimentador	1	13,54	13,54
112510	INC 12406843 2	FU(2437)	Chave Fusível	4	4,73	18,91
112510	INC 12406843 6	RL(CGS495-15)	Religador de Distribuição	569	0,56	317,22

Relatório Situação de Emergência
Outubro/2025
Código Único do Relatório: 112510



Código do Evento	Número ordem	Equipamento	Tipo equipamento	Total de Clientes	Duração (h)	CHI
112510	INC 12406843 6	RL(CGS495-15)	Religador de Distribuição	1	0,31	0,31
112510	INC 12406843 6	RL(CGS495-15)	Religador de Distribuição	1.955	0,06	111,76
112510	INC 12406843 6	RL(CGS495-15)	Religador de Distribuição	4.275	0,31	1.307,4 4
112510	INC 12406843 6	RL(CGS495-15)	Religador de Distribuição	15	0,31	4,59
112510	INC 12406843 6	RL(CGS495-15)	Religador de Distribuição	1.563	0,06	89,35
112510	INC 12406843 9	TD(17699)	Transformador Distribuição	1	2,55	2,55
112510	INC 12406844 1	FU(708056)	Chave Fusível	1	3,21	3,21
112510	INC 12406844 1	FU(708056)	Chave Fusível	18	2,56	46,16
112510	INC 12406788 7	17100087	Alimentador	1	0,24	0,24
112510	INC 12406845 9	FU(30598)	Chave Fusível	2	3,63	7,27
112510	INC 12406883 5	FU(22351)	Chave Fusível	1	0,09	0,09
112510	INC 12406912 7	FU(28589)	Chave Fusível	26	6,31	164,01

Relatório Situação de Emergência
Outubro/2025
Código Único do Relatório: 112510



Código do Evento	Número ordem	Equipamento	Tipo equipamento	Total de Clientes	Duração (h)	CHI
112510	INC 12406900 5	17776912	Alimentador	1	58,78	58,78
112510	INC 12406847 4	FU(28234)	Chave Fusível	3	11,07	33,22
112510	INC 12406848 3	FU(35130)	Chave Fusível	22	5,23	115,02
112510	INC 12406849 3	TD(685399)	Transformador Distribuição	2	3,62	7,23
112510	INC 12406849 8	FU(20502)	Chave Fusível	35	11,45	400,67
112510	INC 12406850 2	TD(27017)	Transformador Distribuição	82	3,37	276,57
112510	INC 12406898 4	FU(17331)	Chave Fusível	3	7,21	21,62
112510	INC 12406851 2	PE(15816812)	Ponto de conexão	1	4,56	4,56
112510	INC 12406851 4	PE(16139915)	Ponto de conexão	1	11,42	11,42
112510	INC 12406988 4	TD(677943)	Transformador Distribuição	2	58,65	117,29
112510	INC 12406852 8	20370178	Alimentador	3	4,56	13,67
112510	INC 12406853 5	FU(15947)	Chave Fusível	1	4,64	4,64

Relatório Situação de Emergência
Outubro/2025
Código Único do Relatório: 112510



Código do Evento	Número ordem	Equipamento	Tipo equipamento	Total de Clientes	Duração (h)	CHI
112510	INC 12406868 8	FU(134)	Chave Fusível	33	5,21	171,80
112510	INC 12406868 8	FU(134)	Chave Fusível	60	4,69	281,37
112510	INC 12406854 1	FU(45354)	Chave Fusível	5	2,19	10,94
112510	INC 12406854 4	TD(13752)	Transformador Distribuição	2	18,00	36,00
112510	INC 12406858 5	TD(685482)	Transformador Distribuição	38	3,61	137,36
112510	INC 12406857 8	PE(18746728)	Ponto de conexão	1	2,39	2,39
112510	INC 12407138 3	FU(31336)	Chave Fusível	26	30,06	781,46
112510	INC 12407022 9	205453077	Alimentador	1	10,67	10,67
112510	INC 12406860 0	FU(10908)	Chave Fusível	7	1,67	11,66
112510	INC 12406861 4	TD(13622)	Transformador Distribuição	1	5,57	5,57
112510	INC 12406862 3	TD(47516)	Transformador Distribuição	1	3,22	3,22
112510	INC 12406862 4	FU(11660)	Chave Fusível	10	2,34	23,44

Relatório Situação de Emergência
Outubro/2025
Código Único do Relatório: 112510



Código do Evento	Número ordem	Equipamento	Tipo equipamento	Total de Clientes	Duração (h)	CHI
112510	INC 124068628	TD(660930)	Transformador Distribuição	7	8,05	56,33
112510	INC 124068814	TD(4618)	Transformador Distribuição	75	1,26	94,84
112510	INC 124068809	16322963	Alimentador	2	4,62	9,25
112510	INC 124068635	FU(15510)	Chave Fusível	10	3,95	39,53
112510	INC 124068638	TD(656220)	Transformador Distribuição	1	31,68	31,68
112510	INC 124068652	FU(21404)	Chave Fusível	2	11,86	23,71
112510	INC 124068687	FU(17981)	Chave Fusível	12	3,09	37,03
112510	INC 124068687	FU(17981)	Chave Fusível	1	3,09	3,09
112510	INC 124068692	FU(693784)	Chave Fusível	3	8,33	24,98
112510	INC 124068768	FR(16699)	Chave Fusível Religadora	20	2,99	59,74
112510	INC 124068707	211197176	Alimentador	1	6,05	6,05
112510	INC 124068711	TD(60026)	Transformador Distribuição	1	9,41	9,41

Relatório Situação de Emergência
Outubro/2025
Código Único do Relatório: 112510



Código do Evento	Número ordem	Equipamento	Tipo equipamento	Total de Clientes	Duração (h)	CHI
112510	INC 12406932 1	FU(37916)	Chave Fusível	5	5,62	28,08
112510	INC 12406872 3	12651738	Alimentador	1	12,25	12,25
112510	INC 12406837 0	CF(324)	Chave Faca	36	4,05	145,68
112510	INC 12406872 5	FU(16393)	Chave Fusível	5	1,68	8,40
112510	INC 12406795 5	FR(25856)	Chave Fusível Religadora	3	11,60	34,80
112510	INC 12406873 6	FU(11394)	Chave Fusível	1	8,76	8,76
112510	INC 12406873 6	FU(11394)	Chave Fusível	4	8,76	35,04
112510	INC 12406873 8	FU(26041)	Chave Fusível	3	3,84	11,52
112510	INC 12406873 9	PE(20240088)	Ponto de conexão	1	1,81	1,81
112510	INC 12406874 4	FU(704619)	Chave Fusível	12	1,02	12,27
112510	INC 12406874 6	TD(17261)	Transformador Distribuição	1	6,79	6,79
112510	INC 12406874 8	TD(676628)	Transformador Distribuição	2	8,18	16,36

Relatório Situação de Emergência
Outubro/2025
Código Único do Relatório: 112510



Código do Evento	Número ordem	Equipamento	Tipo equipamento	Total de Clientes	Duração (h)	CHI
112510	INC 12406819 6	TD(56982)	Transformador Distribuição	1	1,71	1,71
112510	INC 12406875 7	PE(137755541)	Ponto de conexão	1	2,09	2,09
112510	INC 12406877 4	TD(16367)	Transformador Distribuição	1	4,56	4,56
112510	INC 12406877 8	TD(16863)	Transformador Distribuição	1	4,81	4,81
112510	INC 12406878 0	16366889	Alimentador	1	7,32	7,32
112510	INC 12407030 0	FU(687984)	Chave Fusível	4	56,72	226,90
112510	INC 12406878 7	FU(677537)	Chave Fusível	1	10,72	10,72
112510	INC 12406879 0	FU(677007)	Chave Fusível	5	2,44	12,21
112510	INC 12406879 8	TD(96872643)	Transformador Distribuição	1	9,10	9,10
112510	INC 12406883 3	TD(43252)	Transformador Distribuição	1	28,24	28,24
112510	INC 12406883 5	FU(22351)	Chave Fusível	19	11,84	225,01
112510	INC 12406883 7	15625655	Alimentador	1	2,06	2,06

Relatório Situação de Emergência
Outubro/2025
Código Único do Relatório: 112510



Código do Evento	Número ordem	Equipamento	Tipo equipamento	Total de Clientes	Duração (h)	CHI
112510	INC 12406884 2	TD(38461)	Transformador Distribuição	1	7,25	7,25
112510	INC 12406884 6	PE(18600503)	Ponto de conexão	1	2,01	2,01
112510	INC 12406885 6	FU(12747)	Chave Fusível	1	6,63	6,63
112510	INC 12406731 8	16103939	Alimentador	2	0,15	0,29
112510	INC 12406886 9	FU(14823)	Chave Fusível	2	5,73	11,47
112510	INC 12406887 1	FU(26884)	Chave Fusível	2	3,48	6,95
112510	INC 12406888 1	FR(728426)	Chave Fusível Religadora	10	12,17	121,69
112510	INC 12406890 3	FU(5406)	Chave Fusível	104	2,22	230,67
112510	INC 12406890 0	15657695	Alimentador	3	2,98	8,94
112510	INC 12406890 7	FU(21364)	Chave Fusível	2	7,34	14,68
112510	INC 12406891 7	PE(11060756)	Ponto de conexão	1	1,07	1,07
112510	INC 12406892 4	TD(702910)	Transformador Distribuição	1	3,47	3,47

Relatório Situação de Emergência
Outubro/2025
Código Único do Relatório: 112510



Código do Evento	Número ordem	Equipamento	Tipo equipamento	Total de Clientes	Duração (h)	CHI
112510	INC 12406893 7	FR(8248)	Chave Fusível Religadora	63	7,00	441,18
112510	INC 12406893 7	FR(8248)	Chave Fusível Religadora	1	7,00	7,00
112510	INC 12406961 8	FR(8248)	Chave Fusível Religadora	7	7,00	49,02
112510	INC 12406894 9	TD(7124)	Transformador Distribuição	20	0,88	17,57
112510	INC 12406894 4	TD(47190)	Transformador Distribuição	1	7,87	7,87
112510	INC 12406894 7	TD(702744)	Transformador Distribuição	3	25,70	77,10
112510	INC 12406689 3	FU(29400)	Chave Fusível	4	2,00	8,00
112510	INC 12406896 7	TD(2776)	Transformador Distribuição	127	1,80	228,54
112510	INC 12406897 0	15856334	Alimentador	1	4,70	4,70
112510	INC 12406897 4	PE(210314145)	Ponto de conexão	1	6,51	6,51
112510	INC 12406897 6	14721312	Alimentador	1	3,69	3,69
112510	INC 12406789 3	RL(MIR495-02)	Religador de Distribuição	1	3,40	3,40

Relatório Situação de Emergência
Outubro/2025
Código Único do Relatório: 112510



Código do Evento	Número ordem	Equipamento	Tipo equipamento	Total de Clientes	Duração (h)	CHI
112510	INC 12406899 1	TD(37410)	Transformador Distribuição	1	3,71	3,71
112510	INC 12406770 3	CF(42193)	Chave Faca	43	2,30	98,90
112510	INC 12406900 0	FU(16945)	Chave Fusível	3	6,02	18,06
112510	INC 12406900 0	FU(16945)	Chave Fusível	2	5,70	11,39
112510	INC 12406900 8	PE(13369279)	Ponto de conexão	1	1,86	1,86
112510	INC 12406911 3	FU(69725972)	Chave Fusível	1	7,49	7,49
112510	INC 12406911 3	FU(69725972)	Chave Fusível	1	21,13	21,13
112510	INC 12406911 3	FU(69725972)	Chave Fusível	5	20,99	104,96
112510	INC 12406911 3	FU(69725972)	Chave Fusível	1	29,99	29,99
112510	INC 12406901 2	TD(677271)	Transformador Distribuição	2	26,12	52,25
112510	INC 12406991 6	TD(752004)	Transformador Distribuição	77	5,72	440,48
112510	INC 12406902 1	RD(22517736)	Religador de Distribuição	539	1,12	601,70

Relatório Situação de Emergência
Outubro/2025
Código Único do Relatório: 112510



Código do Evento	Número ordem	Equipamento	Tipo equipamento	Total de Clientes	Duração (h)	CHI
112510	INC 12406902 1	RD(22517736)	Religador de Distribuição	101	1,49	150,19
112510	INC 12406903 1	PE(14118418)	Ponto de conexão	1	5,41	5,41
112510	INC 12406903 2	RD(722298)	Religador de Distribuição	101	1,18	119,48
112510	INC 12406905 1	TD(53559)	Transformador Distribuição	3	7,10	21,30
112510	INC 12406906 1	RD(9504)	Religador de Distribuição	16	4,65	74,43
112510	INC 12406906 1	RD(9504)	Religador de Distribuição	60	1,19	71,57
112510	INC 12406906 1	RD(9504)	Religador de Distribuição	3	4,34	13,02
112510	INC 12406979 8	RD(9504)	Religador de Distribuição	1	1,19	1,19
112510	INC 12406906 2	CF(746217)	Chave Faca	8	3,09	24,74
112510	INC 12406933 3	TD(2334)	Transformador Distribuição	84	6,29	528,33
112510	INC 12406907 0	RD(698170)	Religador de Distribuição	337	0,47	157,83
112510	INC 12406907 4	FU(676679)	Chave Fusível	12	5,50	65,98

Relatório Situação de Emergência
Outubro/2025
Código Único do Relatório: 112510



Código do Evento	Número ordem	Equipamento	Tipo equipamento	Total de Clientes	Duração (h)	CHI
112510	INC 12406910 1	PE(18798695)	Ponto de conexão	1	5,54	5,54
112510	INC 12406911 7	DJ(SIA595-21)	Disjuntor	361	0,15	54,93
112510	INC 12406911 7	RL(CGA595-23)	Religador de Distribuição	172	0,06	10,95
112510	INC 12406912 3	FU(689072)	Chave Fusível	13	4,60	59,80
112510	INC 12406914 1	FU(5406)	Chave Fusível	106	1,40	148,01
112510	INC 12407065 8	FR(19901)	Chave Fusível Religadora	4	27,37	109,49
112510	INC 12407065 8	FR(19901)	Chave Fusível Religadora	8	23,31	186,48
112510	INC 12406913 7	16374196	Alimentador	1	3,04	3,04
112510	INC 12406927 6	FU(734291)	Chave Fusível	6	21,81	130,84
112510	INC 12406909 0	RD(28177229)	Religador de Distribuição	14	4,91	68,69
112510	INC 12406914 8	RD(14157)	Religador de Distribuição	26	2,88	74,86
112510	INC 12406914 8	RD(14157)	Religador de Distribuição	39	4,91	191,36

Relatório Situação de Emergência
Outubro/2025
Código Único do Relatório: 112510



Código do Evento	Número ordem	Equipamento	Tipo equipamento	Total de Clientes	Duração (h)	CHI
112510	INC 12406914 8	RD(14157)	Religador de Distribuição	14	4,54	63,62
112510	INC 12406915 2	15758976	Alimentador	1	7,51	7,51
112510	INC 12406925 1	FU(20127)	Chave Fusível	6	31,56	189,37
112510	INC 12407175 5	FU(20127)	Chave Fusível	1	31,56	31,56
112510	INC 12406915 7	FR(41863)	Chave Fusível Religadora	3	51,75	155,25
112510	INC 12406915 7	FR(41863)	Chave Fusível Religadora	13	5,13	66,71
112510	INC 12407018 4	FR(41863)	Chave Fusível Religadora	3	51,75	155,25
112510	INC 12407260 5	FU(20037)	Chave Fusível	23	46,24	1.063,4 5
112510	INC 12406916 5	TD(672489)	Transformador Distribuição	1	2,81	2,81
112510	INC 12406918 0	FR(18366)	Chave Fusível Religadora	20	3,34	66,84
112510	INC 12406918 7	15786575	Alimentador	1	21,97	21,97
112510	INC 12406919 2	RD(11475)	Religador de Distribuição	136	0,05	7,21

Relatório Situação de Emergência
Outubro/2025
Código Único do Relatório: 112510



Código do Evento	Número ordem	Equipamento	Tipo equipamento	Total de Clientes	Duração (h)	CHI
112510	INC 12406919 2	RD(11475)	Religador de Distribuição	3	0,05	0,16
112510	INC 12406925 6	RD(11475)	Religador de Distribuição	159	0,05	8,43
112510	INC 12406928 7	FR(3803)	Chave Fusível Religadora	19	5,56	105,55
112510	INC 12406928 7	FR(3803)	Chave Fusível Religadora	6	2,64	15,84
112510	INC 12406920 5	FU(710907)	Chave Fusível	3	22,94	68,83
112510	INC 12406919 2	RD(11475)	Religador de Distribuição	2	0,06	0,13
112510	INC 12406919 2	RD(11475)	Religador de Distribuição	1	0,06	0,06
112510	INC 12406925 6	RD(11475)	Religador de Distribuição	137	0,06	8,68
112510	INC 12406925 6	RD(11475)	Religador de Distribuição	22	0,06	1,39
112510	INC 12407131 3	FU(18783)	Chave Fusível	3	21,69	65,08
112510	INC 12406922 3	TD(25003)	Transformador Distribuição	1	5,51	5,51
112510	INC 12406906 1	RD(9504)	Religador de Distribuição	37	2,70	99,90

Relatório Situação de Emergência
Outubro/2025
Código Único do Relatório: 112510



Código do Evento	Número ordem	Equipamento	Tipo equipamento	Total de Clientes	Duração (h)	CHI
112510	INC 124069061	RD(9504)	Religador de Distribuição	3	2,94	8,83
112510	INC 124069061	RD(9504)	Religador de Distribuição	20	2,64	52,71
112510	INC 124069798	RD(9504)	Religador de Distribuição	1	2,70	2,70
112510	INC 124069224	RD(703624)	Religador de Distribuição	85	0,06	5,14
112510	INC 124069192	RD(11475)	Religador de Distribuição	111	0,17	18,46
112510	INC 124069192	RD(11475)	Religador de Distribuição	25	0,16	4,00
112510	INC 124069192	RD(11475)	Religador de Distribuição	2	2,17	4,33
112510	INC 124069192	RD(11475)	Religador de Distribuição	1	2,82	2,82
112510	INC 124069256	RD(11475)	Religador de Distribuição	138	2,17	299,07
112510	INC 124069256	RD(11475)	Religador de Distribuição	21	2,82	59,30
112510	INC 124069230	12367798	Alimentador	1	3,16	3,16
112510	INC 124069237	FU(14899)	Chave Fusível	1	11,84	11,84

Relatório Situação de Emergência
Outubro/2025
Código Único do Relatório: 112510



Código do Evento	Número ordem	Equipamento	Tipo equipamento	Total de Clientes	Duração (h)	CHI
112510	INC 12406903 2	RD(722298)	Religador de Distribuição	20	2,45	49,09
112510	INC 12406903 2	RD(722298)	Religador de Distribuição	25	4,66	116,41
112510	INC 12406903 2	RD(722298)	Religador de Distribuição	35	2,45	85,91
112510	INC 12406903 2	RD(722298)	Religador de Distribuição	21	1,58	33,13
112510	INC 12406922 4	RD(703624)	Religador de Distribuição	17	1,49	25,27
112510	INC 12406922 4	RD(703624)	Religador de Distribuição	31	3,74	115,85
112510	INC 12406922 4	RD(703624)	Religador de Distribuição	37	2,64	97,76
112510	INC 12407256 4	FR(37686)	Chave Fusível Religadora	19	27,91	530,30
112510	INC 12406925 8	TD(703186)	Transformador Distribuição	19	1,23	23,42
112510	INC 12406926 0	RL(VAG595-01)	Religador de Distribuição	33	1,21	40,03
112510	INC 12406926 4	RL(ITA595-07)	Religador de Distribuição	223	1,43	319,93
112510	INC 12406926 4	RL(ITA595-07)	Religador de Distribuição	141	2,15	303,10

Relatório Situação de Emergência
Outubro/2025
Código Único do Relatório: 112510



Código do Evento	Número ordem	Equipamento	Tipo equipamento	Total de Clientes	Duração (h)	CHI
112510	INC 124069269	TD(694419)	Transformador Distribuição	28	3,59	100,46
112510	INC 124069280	230302962	Alimentador	1	2,38	2,38
112510	INC 124069295	PE(209802774)	Ponto de conexão	1	3,28	3,28
112510	INC 124069296	PE(15664125)	Ponto de conexão	1	6,43	6,43
112510	INC 124069302	PE(12704924)	Ponto de conexão	1	0,82	0,82
112510	INC 124069304	DJ(PPE595-19)	Disjuntor	158	4,05	640,48
112510	INC 124069304	DJ(PPE595-19)	Disjuntor	8	2,15	17,16
112510	INC 124069304	DJ(PPE595-19)	Disjuntor	11	5,18	56,94
112510	INC 124069314	TD(694179)	Transformador Distribuição	1	19,46	19,46
112510	INC 124069323	RD(716948)	Religador de Distribuição	259	0,47	122,08
112510	INC 124069323	RD(716948)	Religador de Distribuição	59	0,47	27,81
112510	INC 124069323	RD(716948)	Religador de Distribuição	6	0,37	2,22

Relatório Situação de Emergência
Outubro/2025
Código Único do Relatório: 112510



Código do Evento	Número ordem	Equipamento	Tipo equipamento	Total de Clientes	Duração (h)	CHI
112510	INC 124069323	RD(716948)	Religador de Distribuição	477	0,37	176,09
112510	INC 124069332	FU(38848)	Chave Fusível	3	28,01	84,03
112510	INC 124069350	DJ(POV652-02)	Disjuntor	1.445	0,09	131,98
112510	INC 124069350	DJ(POV652-02)	Disjuntor	969	0,15	140,83
112510	INC 124069350	DJ(POV652-02)	Disjuntor	6	0,08	0,47
112510	INC 124069350	DJ(POV652-02)	Disjuntor	1	0,08	0,08
112510	INC 124069350	DJ(POV652-02)	Disjuntor	2	0,09	0,18
112510	INC 124069350	DJ(POV652-02)	Disjuntor	77	0,08	5,99
112510	INC 124069350	DJ(POV652-02)	Disjuntor	15	0,08	1,17
112510	INC 124069350	DJ(POV652-02)	Disjuntor	278	0,09	25,39
112510	INC 124069350	DJ(POV652-02)	Disjuntor	1	0,09	0,09
112510	INC 124069350	DJ(POV652-02)	Disjuntor	899	0,08	69,97

Relatório Situação de Emergência
Outubro/2025
Código Único do Relatório: 112510



Código do Evento	Número ordem	Equipamento	Tipo equipamento	Total de Clientes	Duração (h)	CHI
112510	INC 12406986 1	DJ(POV652-02)	Disjuntor	113	2,59	292,26
112510	INC 12406986 3	DJ(POV652-02)	Disjuntor	15	4,93	73,91
112510	INC 12406986 3	RL(POV595-05)	Religador de Distribuição	3	3,08	9,23
112510	INC 12406986 3	RL(POV595-05)	Religador de Distribuição	9	3,02	27,14
112510	INC 12406986 3	RL(POV595-05)	Religador de Distribuição	1	4,93	4,93
112510	INC 12406986 3	RL(POV595-05)	Religador de Distribuição	7	4,76	33,33
112510	INC 12406935 5	RD(716885)	Religador de Distribuição	703	3,12	2.190,6 7
112510	INC 12406935 5	RD(716885)	Religador de Distribuição	105	3,12	327,20
112510	INC 12406935 5	RD(716885)	Religador de Distribuição	70	5,38	376,80
112510	INC 12406937 5	PE(136832424)	Ponto de conexão	1	2,92	2,92
112510	INC 12406937 8	RD(707915)	Religador de Distribuição	1.094	0,22	237,40
112510	INC 12406937 8	RD(707915)	Religador de Distribuição	1.235	1,32	1.626,5 0

Relatório Situação de Emergência
Outubro/2025
Código Único do Relatório: 112510



Código do Evento	Número ordem	Equipamento	Tipo equipamento	Total de Clientes	Duração (h)	CHI
112510	INC 12406939 7	FU(37566)	Chave Fusível	16	9,71	155,29
112510	INC 12406939 8	14745876	Alimentador	1	5,85	5,85
112510	INC 12406940 9	PE(15098538)	Ponto de conexão	1	2,02	2,02
112510	INC 12406948 8	EMS_3788782_NL53480324_ NL53480348	Alimentador	107	3,86	413,02
112510	INC 12406942 8	DJ(PPE595-15)	Disjuntor	6	7,11	42,64
112510	INC 12406942 8	DJ(PPE595-15)	Disjuntor	1	5,78	5,78
112510	INC 12406942 8	DJ(PPE595-15)	Disjuntor	4	7,21	28,84
112510	INC 12406943 0	TD(25867)	Transformador Distribuição	1	21,31	21,31
112510	INC 12406944 2	RD(28293168)	Religador de Distribuição	2	1,33	2,66
112510	INC 12406944 2	RD(28293168)	Religador de Distribuição	1.775	0,63	1.115,8 8
112510	INC 12407098 2	FR(42229)	Chave Fusível Religadora	84	20,12	1.690,4 0
112510	INC 12406906 1	CF(11762)	Chave Faca	13	1,21	15,68

Relatório Situação de Emergência
Outubro/2025
Código Único do Relatório: 112510



Código do Evento	Número ordem	Equipamento	Tipo equipamento	Total de Clientes	Duração (h)	CHI
112510	INC 124069453	TD(11019)	Transformador Distribuição	33	7,83	258,36
112510	INC 124069350	RD(730495)	Religador de Distribuição	2	0,09	0,18
112510	INC 124069350	RD(730495)	Religador de Distribuição	969	0,16	157,46
112510	INC 124069350	RD(730495)	Religador de Distribuição	278	0,07	18,44
112510	INC 124069350	RD(730495)	Religador de Distribuição	1.031	0,09	90,73
112510	INC 124069350	RD(730495)	Religador de Distribuição	1	0,09	0,09
112510	INC 124069350	RD(730495)	Religador de Distribuição	215	0,07	14,26
112510	INC 124070701	RL(MAR495-11)	Religador de Distribuição	1	8,33	8,33
112510	INC 124069469	PE(15092810)	Ponto de conexão	1	4,77	4,77
112510	INC 124069985	RD(5190)	Religador de Distribuição	6	3,82	22,90
112510	INC 124069985	RD(5190)	Religador de Distribuição	4	3,28	13,13
112510	INC 124069985	RD(5190)	Religador de Distribuição	76	3,06	232,91

Relatório Situação de Emergência
Outubro/2025
Código Único do Relatório: 112510



Código do Evento	Número ordem	Equipamento	Tipo equipamento	Total de Clientes	Duração (h)	CHI
112510	INC 12406998 5	RD(5190)	Religador de Distribuição	10	3,51	35,15
112510	INC 12406998 5	RD(5190)	Religador de Distribuição	33	2,96	97,83
112510	INC 12406998 5	RD(5190)	Religador de Distribuição	1	3,06	3,06
112510	INC 12406946 7	RL(MAR495-11)	Religador de Distribuição	1.856	0,51	948,11
112510	INC 12406946 7	RL(MAR495-11)	Religador de Distribuição	1	0,51	0,51
112510	INC 12406946 7	RL(MAR495-11)	Religador de Distribuição	940	0,29	272,91
112510	INC 12406946 7	RL(MAR495-11)	Religador de Distribuição	33	0,42	13,90
112510	INC 12406946 7	RL(MAR495-11)	Religador de Distribuição	1	0,29	0,29
112510	INC 12406990 3	RD(35618)	Religador de Distribuição	95	4,65	441,39
112510	INC 12406990 3	RD(35618)	Religador de Distribuição	453	1,34	607,78
112510	INC 12406990 3	RD(35618)	Religador de Distribuição	23	0,73	16,85
112510	INC 12407070 2	RD(35618)	Religador de Distribuição	150	1,51	226,75

Relatório Situação de Emergência
Outubro/2025
Código Único do Relatório: 112510



Código do Evento	Número ordem	Equipamento	Tipo equipamento	Total de Clientes	Duração (h)	CHI
112510	INC 12406947 4	RD(12015)	Religador de Distribuição	222	0,05	11,58
112510	INC 12406947 9	RD(3445)	Religador de Distribuição	96	0,50	47,73
112510	INC 12406948 7	RD(722437)	Religador de Distribuição	1.223	1,66	2.028,7 5
112510	INC 12406948 7	RD(722437)	Religador de Distribuição	1.662	0,30	492,51
112510	INC 12406988 9	RD(722437)	Religador de Distribuição	21	3,67	77,04
112510	INC 12407004 5	RD(722437)	Religador de Distribuição	1	1,66	1,66
112510	INC 12407011 5	RD(722437)	Religador de Distribuição	72	1,66	119,44
112510	INC 12406949 2	PE(211116691)	Ponto de conexão	1	15,09	15,09
112510	INC 12406949 3	15397029	Alimentador	13	3,82	49,67
112510	INC 12406951 3	TD(722009)	Transformador Distribuição	1	1,54	1,54
112510	INC 12407016 3	FU(15140)	Chave Fusível	7	26,42	184,97
112510	INC 12406953 5	TD(16897)	Transformador Distribuição	1	4,36	4,36

Relatório Situação de Emergência
Outubro/2025
Código Único do Relatório: 112510



Código do Evento	Número ordem	Equipamento	Tipo equipamento	Total de Clientes	Duração (h)	CHI
112510	INC 12406953 7	18811848	Alimentador	1	2,25	2,25
112510	INC 12406953 8	RL(CAA495-04)	Religador de Distribuição	1.125	2,26	2.537,2 5
112510	INC 12406953 8	RL(CAA495-04)	Religador de Distribuição	1	1,12	1,12
112510	INC 12406953 8	RL(CAA495-04)	Religador de Distribuição	1.325	1,12	1.485,7 7
112510	INC 12406953 8	RL(CAA495-04)	Religador de Distribuição	1.535	2,64	4.054,4 5
112510	INC 12407007 1		Alimentador	20	3,77	75,30
112510	INC 12407058 7	TD(56873)	Transformador Distribuição	32	3,77	120,48
112510	INC 12407207 7	12571859	Alimentador	1	1,12	1,12
112510	INC 12406954 6	221831421	Alimentador	1	5,55	5,55
112510	INC 12406954 9	TD(22161)	Transformador Distribuição	1	3,09	3,09
112510	INC 12406955 0	TD(721413)	Transformador Distribuição	1	20,17	20,17
112510	INC 12406955 7	RD(745647)	Religador de Distribuição	590	0,80	472,49

Relatório Situação de Emergência
Outubro/2025
Código Único do Relatório: 112510



Código do Evento	Número ordem	Equipamento	Tipo equipamento	Total de Clientes	Duração (h)	CHI
112510	INC 12407007 1	RD(745647)	Religador de Distribuição	793	3,69	2.925,24
112510	INC 12407035 6	RD(745647)	Religador de Distribuição	10	5,63	56,35
112510	INC 12407004 4	FU(90169711)	Chave Fusível	5	16,56	82,80
112510	INC 12407004 4	FU(90169711)	Chave Fusível	1	16,56	16,56
112510	INC 12406957 1	TD(667881)	Transformador Distribuição	1	3,87	3,87
112510	INC 12406958 5	FU(38014)	Chave Fusível	43	17,59	756,33
112510	INC 12406957 6	PE(224240724)	Ponto de conexão	1	3,43	3,43
112510	INC 12406966 0	TD(2663)	Transformador Distribuição	67	7,98	534,51
112510	INC 12406958 0	15104337	Alimentador	1	24,34	24,34
112510	INC 12406958 3	TD(699833)	Transformador Distribuição	30	2,89	86,75
112510	INC 12407000 6	FR(14408)	Chave Fusível Religadora	3	19,50	58,50
112510	INC 12407000 6	FR(14408)	Chave Fusível Religadora	7	52,55	367,88

Relatório Situação de Emergência
Outubro/2025
Código Único do Relatório: 112510



Código do Evento	Número ordem	Equipamento	Tipo equipamento	Total de Clientes	Duração (h)	CHI
112510	INC 12407235 5	FR(13690)	Chave Fusível Religadora	18	19,50	351,01
112510	INC 12406959 8	RL(CAA595-03)	Religador de Distribuição	82	0,53	43,05
112510	INC 12406961 4	14514172	Alimentador	1	4,36	4,36
112510	INC 12406961 5	TD(55657)	Transformador Distribuição	1	17,00	17,00
112510	INC 12407078 0	RD(65565086)	Religador de Distribuição	8	20,31	162,50
112510	INC 12407078 1	RD(65565086)	Religador de Distribuição	7	26,05	182,32
112510	INC 12407078 1	RD(65565086)	Religador de Distribuição	12	20,18	242,14
112510	INC 12407695 6	RD(65565086)	Religador de Distribuição	2	74,95	149,90
112510	INC 12406962 6	RL(CAA495-01)	Religador de Distribuição	37	2,37	87,86
112510	INC 12406962 6	RL(CAA495-01)	Religador de Distribuição	594	0,38	226,22
112510	INC 12407006 7	RD(725593)	Religador de Distribuição	260	2,42	628,42
112510	INC 12407042 1	FU(1387)	Chave Fusível	1	0,38	0,38

Relatório Situação de Emergência
Outubro/2025
Código Único do Relatório: 112510



Código do Evento	Número ordem	Equipamento	Tipo equipamento	Total de Clientes	Duração (h)	CHI
112510	INC 12406963 2	TD(19691)	Transformador Distribuição	2	22,33	44,65
112510	INC 12406963 4	RD(730599)	Religador de Distribuição	2.667	5,39	14.385,35
112510	INC 12406963 4	RD(730599)	Religador de Distribuição	1	5,39	5,39
112510	INC 12406963 4	RD(730599)	Religador de Distribuição	177	0,76	133,84
112510	INC 12407057 6	RD(730599)	Religador de Distribuição	55	5,39	296,66
112510	INC 12407057 7	RD(730599)	Religador de Distribuição	2	24,73	49,45
112510	INC 12407058 4	RD(725593)	Religador de Distribuição	11	64,83	713,18
112510	INC 12407063 8	RD(730599)	Religador de Distribuição	1	46,31	46,31
112510	INC 12407080 5	RD(730599)	Religador de Distribuição	6	29,39	176,33
112510	INC 12407679 2	RD(730599)	Religador de Distribuição	9	5,39	48,54
112510	INC 12406963 6	RL(CAA595-02)	Religador de Distribuição	40	0,31	12,40
112510	INC 12406963 7	TD(745191)	Transformador Distribuição	1	4,82	4,82

Relatório Situação de Emergência
Outubro/2025
Código Único do Relatório: 112510



Código do Evento	Número ordem	Equipamento	Tipo equipamento	Total de Clientes	Duração (h)	CHI
112510	INC 12406964 5	TD(27190)	Transformador Distribuição	2	14,15	28,30
112510	INC 12406965 0	PE(18243089)	Ponto de conexão	1	24,17	24,17
112510	INC 12406965 2	206617446	Alimentador	1	1,65	1,65
112510	INC 12406965 3	TD(660254)	Transformador Distribuição	1	20,74	20,74
112510	INC 12406965 7	PE(15316785)	Ponto de conexão	1	17,96	17,96
112510	INC 12406966 1	15082604	Alimentador	1	18,13	18,13
112510	INC 12406966 3	TD(677297)	Transformador Distribuição	2	19,42	38,84
112510	INC 12406968 2	RD(58479990)	Religador de Distribuição	22	2,16	47,43
112510	INC 12407147 6	FU(11603)	Chave Fusível	45	21,58	970,95
112510	INC 12406968 7	TD(43382)	Transformador Distribuição	1	81,54	81,54
112510	INC 12406910 9	15036497	Alimentador	1	0,19	0,19
112510	INC 12406921 1	14187871	Alimentador	1	0,16	0,16

Relatório Situação de Emergência
Outubro/2025
Código Único do Relatório: 112510



Código do Evento	Número ordem	Equipamento	Tipo equipamento	Total de Clientes	Duração (h)	CHI
112510	INC 12406969 5	16641746	Alimentador	1	1,58	1,58
112510	INC 12406971 6	EMS_22509413_NL80046038_ NL80046041	Alimentador	6	6,12	36,70
112510	INC 12406971 6	EMS_22509413_NL80046038_ NL80046041	Alimentador	1	6,13	6,13
112510	INC 12406926 4	RL(ITA595-07)	Religador de Distribuição	364	0,11	38,40
112510	INC 12406973 1	PE(204272251)	Ponto de conexão	1	3,72	3,72
112510	INC 12406974 0	RL(BAL495-02)	Religador de Distribuição	71	0,08	5,68
112510	INC 12406974 0	RL(BAL495-02)	Religador de Distribuição	1	0,08	0,08
112510	INC 12407080 5	RD(730599)	Religador de Distribuição	1	28,73	28,73
112510	INC 12406975 6	FU(26061)	Chave Fusível	4	18,22	72,89
112510	INC 12406976 2	PE(14848381)	Ponto de conexão	1	26,51	26,51
112510	INC 12406974 0	RL(BAL495-02)	Religador de Distribuição	33	2,86	94,23
112510	INC 12406974 0	RL(BAL495-02)	Religador de Distribuição	1	2,86	2,86

Relatório Situação de Emergência
Outubro/2025
Código Único do Relatório: 112510



Código do Evento	Número ordem	Equipamento	Tipo equipamento	Total de Clientes	Duração (h)	CHI
112510	INC 124069740	RL(BAL495-02)	Religador de Distribuição	38	4,17	158,63
112510	INC 124069775	RD(674418)	Religador de Distribuição	217	8,11	1.759,58
112510	INC 124069538	RL(CAA495-04)	Religador de Distribuição	1	0,35	0,35
112510	INC 124069538	RL(CAA495-04)	Religador de Distribuição	237	0,81	191,50
112510	INC 124069538	RL(CAA495-04)	Religador de Distribuição	1.088	0,35	377,72
112510	INC 124072077	12571859	Alimentador	1	4,07	4,07
112510	INC 124069634	RD(730599)	Religador de Distribuição	27	4,30	116,21
112510	INC 124069634	RD(730599)	Religador de Distribuição	4	5,58	22,30
112510	INC 124069634	RD(730599)	Religador de Distribuição	145	4,52	655,09
112510	INC 124069634	RD(730599)	Religador de Distribuição	1	4,70	4,70
112510	INC 124069779	FU(82887083)	Chave Fusível	9	18,55	166,93
112510	INC 124069781	RD(38320)	Religador de Distribuição	58	0,66	38,38

Relatório Situação de Emergência
Outubro/2025
Código Único do Relatório: 112510



Código do Evento	Número ordem	Equipamento	Tipo equipamento	Total de Clientes	Duração (h)	CHI
112510	INC 12406978 1	RD(38320)	Religador de Distribuição	1	0,66	0,66
112510	INC 12406978 7	PE(227633974)	Ponto de conexão	1	15,43	15,43
112510	INC 12406979 0	FU(37211)	Chave Fusível	14	19,04	266,59
112510	INC 12407178 6	DJ(DOD652-17)	Disjuntor	1	19,04	19,04
112510	INC 12406979 7	TD(39107)	Transformador Distribuição	2	22,37	44,74
112510	INC 12407358 7	FU(5089)	Chave Fusível	26	38,10	990,64
112510	INC 12406980 7	FU(18773)	Chave Fusível	1	4,27	4,27
112510	INC 12407718 6	FR(24583)	Chave Fusível Religadora	26	72,67	1.889,32
112510	INC 12406981 2	RD(720218)	Religador de Distribuição	2.093	0,10	209,30
112510	INC 12406988 6	TD(6483)	Transformador Distribuição	64	3,08	197,30
112510	INC 12407048 9	TD(6483)	Transformador Distribuição	1	3,08	3,08
112510	INC 12406982 3	PE(15134489)	Ponto de conexão	1	44,00	44,00

Relatório Situação de Emergência
Outubro/2025
Código Único do Relatório: 112510



Código do Evento	Número ordem	Equipamento	Tipo equipamento	Total de Clientes	Duração (h)	CHI
112510	INC 124069828	RD(720153)	Religador de Distribuição	74	2,50	184,69
112510	INC 124069828	RD(720153)	Religador de Distribuição	214	2,60	557,18
112510	INC 124069910	TD(10901)	Transformador Distribuição	7	2,04	14,27
112510	INC 124069839	FR(10895)	Chave Fusível Religadora	18	8,29	149,27
112510	INC 124069845	RD(2156)	Religador de Distribuição	359	5,55	1.992,87
112510	INC 124069845	RD(2156)	Religador de Distribuição	7	5,41	37,87
112510	INC 124069845	RD(2156)	Religador de Distribuição	4	1,50	6,00
112510	INC 124069845	RD(2156)	Religador de Distribuição	59	0,69	40,49
112510	INC 124069848	PE(17333915)	Ponto de conexão	1	2,16	2,16
112510	INC 124069849	PE(15090774)	Ponto de conexão	1	48,24	48,24
112510	INC 124069812	RD(2456)	Religador de Distribuição	111	0,11	11,66
112510	INC 124069856	FU(40917)	Chave Fusível	71	25,91	1.839,55

Relatório Situação de Emergência
Outubro/2025
Código Único do Relatório: 112510



Código do Evento	Número ordem	Equipamento	Tipo equipamento	Total de Clientes	Duração (h)	CHI
112510	INC 12406985 9	RL(BAL495-01)	Religador de Distribuição	3	9,00	26,99
112510	INC 12406985 9	RL(BAL495-01)	Religador de Distribuição	12	4,97	59,70
112510	INC 12407182 8	TD(15885)	Transformador Distribuição	1	18,87	18,87
112510	INC 12406986 9	PE(20084604)	Ponto de conexão	1	16,29	16,29
112510	INC 12406987 0	PE(205612318)	Ponto de conexão	1	2,66	2,66
112510	INC 12407083 6	RD(730255)	Religador de Distribuição	141	48,95	6.902,5 8
112510	INC 12407083 6	RD(730255)	Religador de Distribuição	2	48,97	97,94
112510	INC 12406974 3	15259168	Alimentador	1	0,18	0,18
112510	INC 12406989 1	TD(666664)	Transformador Distribuição	1	3,92	3,92
112510	INC 12406989 2	RL(RBR595-15)	Religador de Distribuição	1.030	0,10	103,00
112510	INC 12406989 2	RL(RBR595-15)	Religador de Distribuição	12	0,10	1,20
112510	INC 12406989 2	RL(RBR595-15)	Religador de Distribuição	1.611	0,10	153,05

Relatório Situação de Emergência
Outubro/2025
Código Único do Relatório: 112510



Código do Evento	Número ordem	Equipamento	Tipo equipamento	Total de Clientes	Duração (h)	CHI
112510	INC 12406989 2	RL(RBR595-15)	Religador de Distribuição	1	0,10	0,10
112510	INC 12406989 2	RL(RBR595-15)	Religador de Distribuição	2.614	0,10	248,33
112510	INC 12406989 2	RL(RBR595-15)	Religador de Distribuição	5	0,10	0,48
112510	INC 12406989 2	RL(RBR595-15)	Religador de Distribuição	2	0,10	0,19
112510	INC 12406989 2	RL(RBR595-15)	Religador de Distribuição	32	0,06	1,77
112510	INC 12406989 6	TD(756690)	Transformador Distribuição	3	22,50	67,50
112510	INC 12406990 9	19663768	Alimentador	5	3,32	16,61
112510	INC 12407007 9	TD(696869)	Transformador Distribuição	30	3,23	96,88
112510	INC 12407001 7	TD(40970)	Transformador Distribuição	59	4,76	280,97
112510	INC 12406993 2	TD(674654)	Transformador Distribuição	8	21,90	175,20
112510	INC 12406993 8	RD(35274)	Religador de Distribuição	8	4,45	35,57
112510	INC 12406993 8	RD(35274)	Religador de Distribuição	1	5,96	5,96

Relatório Situação de Emergência
Outubro/2025
Código Único do Relatório: 112510



Código do Evento	Número ordem	Equipamento	Tipo equipamento	Total de Clientes	Duração (h)	CHI
112510	INC 12406993 8	RD(35274)	Religador de Distribuição	164	3,27	535,73
112510	INC 12407160 1	RD(725593)	Religador de Distribuição	1	26,30	26,30
112510	INC 12406995 8	TD(24107)	Transformador Distribuição	20	3,52	70,43
112510	INC 12406994 7	RD(27239)	Religador de Distribuição	136	4,60	625,26
112510	INC 12406994 9	PE(18400410)	Ponto de conexão	1	2,61	2,61
112510	INC 24400006 5	FU(123984956)	Chave Fusível	15	24,19	362,81
112510	INC 24400006 5	FU(123984956)	Chave Fusível	1	24,19	24,19
112510	INC 12406995 4	FU(2606)	Chave Fusível	2	40,48	80,96
112510	INC 12406995 5	FR(30652)	Chave Fusível Religadora	60	24,83	1.489,57
112510	INC 12406995 7	FU(2445)	Chave Fusível	12	2,41	28,89
112510	INC 12406996 3	RL(PRE595-06)	Religador de Distribuição	778	0,05	41,10
112510	INC 12406996 3	RL(PRE595-06)	Religador de Distribuição	450	0,05	23,78

Relatório Situação de Emergência
Outubro/2025
Código Único do Relatório: 112510



Código do Evento	Número ordem	Equipamento	Tipo equipamento	Total de Clientes	Duração (h)	CHI
112510	INC 12406996 3	RL(PRE595-06)	Religador de Distribuição	1.008	0,05	53,26
112510	INC 12406996 3	RL(PRE595-06)	Religador de Distribuição	52	0,05	2,75
112510	INC 12406996 3	RL(PRE595-06)	Religador de Distribuição	1.123	0,05	59,33
112510	INC 12407016 0	TD(39448)	Transformador Distribuição	1	0,05	0,05
112510	INC 12407023 2	FU(721546)	Chave Fusível	4	0,05	0,21
112510	INC 12407035 2	FR(35678)	Chave Fusível Religadora	62	15,87	983,89
112510	INC 12406997 8	TD(661677)	Transformador Distribuição	4	19,90	79,62
112510	INC 12407004 0	TD(17687)	Transformador Distribuição	74	2,31	170,57
112510	INC 12407023 2	FU(721546)	Chave Fusível	6	2,23	13,36
112510	INC 12406998 9	19717014	Alimentador	1	22,30	22,30
112510	INC 12407020 2	TD(81296302)	Transformador Distribuição	20	3,83	76,66
112510	INC 12406999 4	FU(667907)	Chave Fusível	6	16,53	99,15

Relatório Situação de Emergência
Outubro/2025
Código Único do Relatório: 112510



Código do Evento	Número ordem	Equipamento	Tipo equipamento	Total de Clientes	Duração (h)	CHI
112510	INC 12407036 0	RL(AMA595-09)	Religador de Distribuição	91	1,68	153,29
112510	INC 12407036 0	RL(AMA595-09)	Religador de Distribuição	39	1,73	67,58
112510	INC 12407036 0	RL(AMA595-09)	Religador de Distribuição	14	1,82	25,43
112510	INC 12407036 0	RL(AMA595-09)	Religador de Distribuição	290	1,82	526,69
112510	INC 12406998 5	RD(5190)	Religador de Distribuição	17	0,10	1,73
112510	INC 12406998 5	RD(5190)	Religador de Distribuição	18	0,10	1,84
112510	INC 12407001 5	19770018	Alimentador	1	1,13	1,13
112510	INC 12407002 1	PE(15129899)	Ponto de conexão	1	4,94	4,94
112510	INC 12407002 2	RD(20993370)	Religador de Distribuição	528	2,16	1.139,16
112510	INC 12407002 2	RD(20993370)	Religador de Distribuição	106	2,90	307,14
112510	INC 12407002 2	RD(20993370)	Religador de Distribuição	117	2,90	338,72
112510	INC 12407002 7	12714624	Alimentador	1	3,72	3,72

Relatório Situação de Emergência
Outubro/2025
Código Único do Relatório: 112510



Código do Evento	Número ordem	Equipamento	Tipo equipamento	Total de Clientes	Duração (h)	CHI
112510	INC 12407003 0	240772240	Alimentador	1	4,30	4,30
112510	INC 12407003 6	PE(239933393)	Ponto de conexão	1	4,01	4,01
112510	INC 12407003 7	FU(676011)	Chave Fusível	2	26,95	53,90
112510	INC 12406909 0	RD(28177229)	Religador de Distribuição	14	14,17	198,43
112510	INC 12407005 9	FU(3364)	Chave Fusível	7	4,52	31,63
112510	INC 12407012 5	TD(40038)	Transformador Distribuição	1	14,73	14,73
112510	INC 12407012 5	TD(40038)	Transformador Distribuição	99	14,73	1.458,30
112510	INC 12407007 2	FU(9654)	Chave Fusível	90	1,60	144,18
112510	INC 12407023 0	PE(18836355)	Ponto de conexão	1	2,12	2,12
112510	INC 12407008 5	16415324	Alimentador	1	21,03	21,03
112510	INC 12407008 9	20395790	Alimentador	1	20,92	20,92
112510	INC 12407010 1	RD(58479990)	Religador de Distribuição	13	13,34	173,47

Relatório Situação de Emergência
Outubro/2025
Código Único do Relatório: 112510



Código do Evento	Número ordem	Equipamento	Tipo equipamento	Total de Clientes	Duração (h)	CHI
112510	INC 124070101	RD(58479990)	Religador de Distribuição	8	13,34	106,75
112510	INC 124071081	14004578	Alimentador	1	63,67	63,67
112510	INC 124070130	TD(32357)	Transformador Distribuição	1	15,51	15,51
112510	INC 124070134	TD(27308)	Transformador Distribuição	1	18,42	18,42
112510	INC 124070143	TD(18600)	Transformador Distribuição	1	2,03	2,03
112510	INC 124070150	229055594	Alimentador	1	17,31	17,31
112510	INC 124070160	TD(39448)	Transformador Distribuição	1	23,99	23,99
112510	INC 124070168	TD(20574)	Transformador Distribuição	1	17,95	17,95
112510	INC 124070175	RD(722553)	Religador de Distribuição	64	0,11	7,11
112510	INC 124069488	RD(707908)	Religador de Distribuição	70	0,09	6,13
112510	INC 124071730	TD(38846)	Transformador Distribuição	4	39,29	157,15
112510	INC 124070175	RD(722553)	Religador de Distribuição	64	0,80	51,49

Relatório Situação de Emergência
Outubro/2025
Código Único do Relatório: 112510



Código do Evento	Número ordem	Equipamento	Tipo equipamento	Total de Clientes	Duração (h)	CHI
112510	INC 124070319	RD(722553)	Religador de Distribuição	85	17,89	1.520,96
112510	INC 124070226	15953282	Alimentador	1	23,80	23,80
112510	INC 124070240	PE(133180565)	Ponto de conexão	1	17,55	17,55
112510	INC 124070239	FR(30185)	Chave Fusível Religadora	1	0,09	0,09
112510	INC 124070248	RD(745647)	Religador de Distribuição	594	0,12	71,97
112510	INC 124070250	18746190	Alimentador	1	45,11	45,11
112510	INC 124070255	PE(16054091)	Ponto de conexão	1	14,43	14,43
112510	INC 124070260	FU(30180)	Chave Fusível	4	20,48	81,90
112510	INC 124069716	CF(105134296)	Chave Faca	6	3,35	20,11
112510	INC 124070388	TD(28716)	Transformador Distribuição	94	3,20	301,07
112510	INC 124070275	PE(19389166)	Ponto de conexão	1	3,13	3,13
112510	INC 124070277	PE(14033247)	Ponto de conexão	1	19,11	19,11

Relatório Situação de Emergência
Outubro/2025
Código Único do Relatório: 112510



Código do Evento	Número ordem	Equipamento	Tipo equipamento	Total de Clientes	Duração (h)	CHI
112510	INC 12407033 9	TD(17735)	Transformador Distribuição	2	14,48	28,97
112510	INC 12407007 1		Alimentador	20	5,22	104,44
112510	INC 12407028 9	PE(18498965)	Ponto de conexão	1	14,06	14,06
112510	INC 12407029 4	FU(38625)	Chave Fusível	1	27,52	27,52
112510	INC 12407030 4	TD(42116)	Transformador Distribuição	9	41,06	369,53
112510	INC 12407030 5	20266683	Alimentador	1	19,67	19,67
112510	INC 12407147 9	FU(28833)	Chave Fusível	3	24,59	73,77
112510	INC 12407030 8	19679106	Alimentador	1	15,97	15,97
112510	INC 12407137 8	FU(35147)	Chave Fusível	14	21,59	302,29
112510	INC 12407031 3	FU(732123)	Chave Fusível	1	14,85	14,85
112510	INC 12407032 4	RD(681688)	Religador de Distribuição	107	1,96	210,11
112510	INC 12407032 6	FR(36064)	Chave Fusível Religadora	2	17,83	35,67

Relatório Situação de Emergência
Outubro/2025
Código Único do Relatório: 112510



Código do Evento	Número ordem	Equipamento	Tipo equipamento	Total de Clientes	Duração (h)	CHI
112510	INC 12407034 0	FU(717054)	Chave Fusível	2	15,65	31,29
112510	INC 12407034 2	PE(14876722)	Ponto de conexão	1	2,07	2,07
112510	INC 12406981 8	RD(41126)	Religador de Distribuição	15	3,96	59,43
112510	INC 12406981 8	RD(41126)	Religador de Distribuição	12	2,60	31,16
112510	INC 12407083 6	RD(41126)	Religador de Distribuição	20	46,26	925,13
112510	INC 12407042 0	TD(651983)	Transformador Distribuição	45	3,88	174,77
112510	INC 12407036 2	TD(30542)	Transformador Distribuição	38	1,30	49,27
112510	INC 12407036 4	EMS_6053742_NL56027906_NL56055393	Alimentador	46	3,03	139,36
112510	INC 12407037 1	TD(32682)	Transformador Distribuição	3	16,03	48,10
112510	INC 12407042 1	FU(1387)	Chave Fusível	133	1,70	226,03
112510	INC 12407037 4	TD(23853)	Transformador Distribuição	1	16,70	16,70
112510	INC 12406970 8	RD(722062)	Religador de Distribuição	1	41,67	41,67

Relatório Situação de Emergência
Outubro/2025
Código Único do Relatório: 112510



Código do Evento	Número ordem	Equipamento	Tipo equipamento	Total de Clientes	Duração (h)	CHI
112510	INC 124070385	TD(652522)	Transformador Distribuição	2	16,32	32,65
112510	INC 124070399	TD(4420)	Transformador Distribuição	94	1,51	141,50
112510	INC 124070397	TD(699533)	Transformador Distribuição	64	1,35	86,70
112510	INC 124070401	TD(683608)	Transformador Distribuição	3	14,95	44,86
112510	INC 124069877	19785339	Alimentador	1	0,13	0,13
112510	INC 124070411	209766696	Alimentador	1	16,68	16,68
112510	INC 124070418	PE(18097486)	Ponto de conexão	1	18,54	18,54
112510	INC 124070433	TD(53980)	Transformador Distribuição	5	16,41	82,04
112510	INC 124070022	RD(20993370)	Religador de Distribuição	528	0,09	45,76
112510	INC 124070360	RL(AMA595-09)	Religador de Distribuição	290	0,12	33,83
112510	INC 124070478	TD(47243)	Transformador Distribuição	35	7,25	253,80
112510	INC 124070441	PE(15158616)	Ponto de conexão	1	39,71	39,71

Relatório Situação de Emergência
Outubro/2025
Código Único do Relatório: 112510



Código do Evento	Número ordem	Equipamento	Tipo equipamento	Total de Clientes	Duração (h)	CHI
112510	INC 124072077	12571859	Alimentador	1	23,62	23,62
112510	INC 124071208	203877426	Alimentador	1	29,22	29,22
112510	INC 124070481	FR(11594)	Chave Fusível Religadora	79	15,32	1.210,58
112510	INC 124070364	TD(25444)	Transformador Distribuição	37	1,77	65,52
112510	INC 124070483	11030662	Alimentador	1	1,23	1,23
112510	INC 124070484	FR(31245)	Chave Fusível Religadora	38	11,32	430,20
112510	INC 124070486	TD(676300)	Transformador Distribuição	1	11,96	11,96
112510	INC 124070487	TD(724445)	Transformador Distribuição	2	18,39	36,78
112510	INC 124070576	RD(35910)	Religador de Distribuição	55	46,96	2.582,96
112510	INC 124076792	RD(35910)	Religador de Distribuição	9	63,89	575,01
112510	INC 124076792	RD(35910)	Religador de Distribuição	2	63,89	127,78
112510	INC 124071165	TD(9836)	Transformador Distribuição	35	10,77	376,89

Relatório Situação de Emergência
Outubro/2025
Código Único do Relatório: 112510



Código do Evento	Número ordem	Equipamento	Tipo equipamento	Total de Clientes	Duração (h)	CHI
112510	INC 12407055 6	Od6fee8c-6dce-4361-9fe1-2a9048089762	Alimentador	73	1,30	94,60
112510	INC 12407050 7	230418564	Alimentador	1	35,46	35,46
112510	INC 12407088 4	PE(18809781)	Ponto de conexão	1	16,79	16,79
112510	INC 12407054 0	14047497	Alimentador	1	44,96	44,96
112510	INC 12407055 4	TD(53862)	Transformador Distribuição	83	0,89	74,17
112510	INC 12407162 9	FU(35155)	Chave Fusível	4	18,16	72,64
112510	INC 12407058 3	TD(5805)	Transformador Distribuição	101	0,89	90,11
112510	INC 12407058 3	TD(5805)	Transformador Distribuição	6	0,89	5,35
112510	INC 12407059 1	TD(722227)	Transformador Distribuição	37	1,69	62,70
112510	INC 12407058 6	FU(23894)	Chave Fusível	6	11,69	70,17
112510	INC 12407058 7	TD(56873)	Transformador Distribuição	32	10,39	332,47
112510	INC 12406994 7	RD(27239)	Religador de Distribuição	60	1,00	59,75

Relatório Situação de Emergência
Outubro/2025
Código Único do Relatório: 112510



Código do Evento	Número ordem	Equipamento	Tipo equipamento	Total de Clientes	Duração (h)	CHI
112510	INC 12406994 7	RD(27239)	Religador de Distribuição	76	1,10	83,95
112510	INC 12407059 6	TD(37800)	Transformador Distribuição	1	18,45	18,45
112510	INC 12407060 3	20256374	Alimentador	2	8,36	16,71
112510	INC 12407042 7	TD(46700)	Transformador Distribuição	71	3,47	246,52
112510	INC 12407060 7	RD(729814)	Religador de Distribuição	18	0,60	10,80
112510	INC 12407062 6	RD(12862)	Religador de Distribuição	5	0,06	0,30
112510	INC 12407062 6	RD(12862)	Religador de Distribuição	368	0,06	22,39
112510	INC 12407062 6	RD(12862)	Religador de Distribuição	1	0,06	0,06
112510	INC 12407326 9	RD(12862)	Religador de Distribuição	1	0,06	0,06
112510	INC 12407064 1	TD(21072)	Transformador Distribuição	1	13,97	13,97
112510	INC 12407066 2	PE(15738224)	Ponto de conexão	1	13,84	13,84
112510	INC 12407067 4	RD(1175)	Religador de Distribuição	6	5,43	32,57

Relatório Situação de Emergência
Outubro/2025
Código Único do Relatório: 112510



Código do Evento	Número ordem	Equipamento	Tipo equipamento	Total de Clientes	Duração (h)	CHI
112510	INC 12407067 4	RD(1175)	Religador de Distribuição	13	5,61	72,94
112510	INC 12407067 4	RD(1175)	Religador de Distribuição	16	3,93	62,90
112510	INC 12407087 7	RD(1175)	Religador de Distribuição	3	9,89	29,68
112510	INC 12407067 7	TD(31104)	Transformador Distribuição	123	2,82	346,61
112510	INC 12407068 0	FU(26948)	Chave Fusível	1	19,82	19,82
112510	INC 12407079 6	PE(19149714)	Ponto de conexão	1	9,10	9,10
112510	INC 12407075 8	FU(43626)	Chave Fusível	370	3,09	1.143,30
112510	INC 12407075 8	FU(43626)	Chave Fusível	33	18,70	617,06
112510	INC 12407000 2	TD(24268)	Transformador Distribuição	76	1,07	81,07
112510	INC 12406973 4	230183651	Alimentador	1	0,12	0,12
112510	INC 12406981 8	RD(41126)	Religador de Distribuição	27	0,09	2,30
112510	INC 12407079 9	RL(SPE495-01)	Religador de Distribuição	16	5,09	81,50

Relatório Situação de Emergência
Outubro/2025
Código Único do Relatório: 112510



Código do Evento	Número ordem	Equipamento	Tipo equipamento	Total de Clientes	Duração (h)	CHI
112510	INC 12407079 9	RL(SPE495-01)	Religador de Distribuição	5	12,46	62,30
112510	INC 12407079 9	RL(SPE495-01)	Religador de Distribuição	51	8,34	425,41
112510	INC 12407079 9	RL(SPE495-01)	Religador de Distribuição	222	4,32	958,97
112510	INC 12407079 9	RL(SPE495-01)	Religador de Distribuição	250	4,58	1.144,25
112510	INC 12407024 2	20234433	Alimentador	1	0,33	0,33
112510	INC 12407107 5	17535065	Alimentador	1	11,21	11,21
112510	INC 12407080 8	RD(702811)	Religador de Distribuição	21	5,38	112,89
112510	INC 12407115 9	RD(702811)	Religador de Distribuição	1	8,86	8,86
112510	INC 12407115 9	RD(702811)	Religador de Distribuição	4	13,58	54,34
112510	INC 12407237 2	RD(702811)	Religador de Distribuição	6	32,12	192,71
112510	INC 12406911 3	RD(717960)	Religador de Distribuição	1	0,77	0,77
112510	INC 12407084 1	TD(5447)	Transformador Distribuição	129	4,37	563,19

Relatório Situação de Emergência
Outubro/2025
Código Único do Relatório: 112510



Código do Evento	Número ordem	Equipamento	Tipo equipamento	Total de Clientes	Duração (h)	CHI
112510	INC 12407067 4	RD(1175)	Religador de Distribuição	16	0,10	1,63
112510	INC 12407119 1	FR(31246)	Chave Fusível Religadora	60	15,77	946,48
112510	INC 12407085 0	FU(30821)	Chave Fusível	18	6,90	124,25
112510	INC 12407085 8	PE(15149081)	Ponto de conexão	1	33,94	33,94
112510	INC 12407140 5	FU(37071)	Chave Fusível	4	7,35	29,38
112510	INC 12407086 9	RD(6670)	Religador de Distribuição	94	1,10	103,68
112510	INC 12407086 9	RD(6670)	Religador de Distribuição	1	1,10	1,10
112510	INC 12407086 9	RD(6670)	Religador de Distribuição	46	9,25	425,58
112510	INC 12407127 6	FU(732866)	Chave Fusível	3	11,10	33,31
112510	INC 12407255 1	FU(694371)	Chave Fusível	13	16,54	214,99
112510	INC 12407088 8	TD(47100)	Transformador Distribuição	1	15,47	15,47
112510	INC 12407089 7	FU(5449)	Chave Fusível	356	1,93	685,72

Relatório Situação de Emergência
Outubro/2025
Código Único do Relatório: 112510



Código do Evento	Número ordem	Equipamento	Tipo equipamento	Total de Clientes	Duração (h)	CHI
112510	INC 12407196 2	FR(1688)	Chave Fusível Religadora	9	8,35	75,16
112510	INC 12407091 7	TD(745191)	Transformador Distribuição	1	1,48	1,48
112510	INC 12407091 8	PE(203982609)	Ponto de conexão	1	9,45	9,45
112510	INC 12407117 3	FU(2165)	Chave Fusível	6	9,17	54,99
112510	INC 12407094 0	PE(16147608)	Ponto de conexão	1	10,02	10,02
112510	INC 12407094 1	PE(207203466)	Ponto de conexão	1	34,17	34,17
112510	INC 12407094 2	TD(32715)	Transformador Distribuição	1	7,82	7,82
112510	INC 12407094 5	TD(12836)	Transformador Distribuição	1	3,54	3,54
112510	INC 12407417 0	FU(28973)	Chave Fusível	13	30,07	390,85
112510	INC 12407094 9	PE(15191946)	Ponto de conexão	1	3,14	3,14
112510	INC 12407095 8	TD(40219)	Transformador Distribuição	1	3,56	3,56
112510	INC 12407095 9	FU(15323)	Chave Fusível	3	2,94	8,82

Relatório Situação de Emergência
Outubro/2025
Código Único do Relatório: 112510



Código do Evento	Número ordem	Equipamento	Tipo equipamento	Total de Clientes	Duração (h)	CHI
112510	INC 12407097 3	TD(14839)	Transformador Distribuição	1	2,42	2,42
112510	INC 12407114 5	FU(45106)	Chave Fusível	1	7,90	7,90
112510	INC 12407097 6	FU(7935)	Chave Fusível	3	9,77	29,30
112510	INC 12407097 8	FU(28974)	Chave Fusível	2	33,23	66,46
112510	INC 12407098 0	TD(59079)	Transformador Distribuição	5	5,71	28,57
112510	INC 12407098 3	TD(24151)	Transformador Distribuição	1	8,43	8,43
112510	INC 12407149 4	TD(3276322)	Transformador Distribuição	14	12,76	178,59
112510	INC 12407100 0	FU(22470)	Chave Fusível	8	6,71	53,70
112510	INC 12407711 3	FR(694039)	Chave Fusível Religadora	1	51,53	51,53
112510	INC 12407100 7	18533083	Alimentador	1	9,42	9,42
112510	INC 12406895 5	FU(749194)	Chave Fusível	2	0,37	0,73
112510	INC 12407101 5	FR(12552)	Chave Fusível Religadora	10	4,27	42,67

Relatório Situação de Emergência
Outubro/2025
Código Único do Relatório: 112510



Código do Evento	Número ordem	Equipamento	Tipo equipamento	Total de Clientes	Duração (h)	CHI
112510	INC 124071016	13508913	Alimentador	1	7,24	7,24
112510	INC 124071023	FR(38733)	Chave Fusível Religadora	60	6,97	418,00
112510	INC 124071024	TD(32526)	Transformador Distribuição	2	1,36	2,72
112510	INC 124071025	FU(29148)	Chave Fusível	23	58,67	1.349,49
112510	INC 124071026	TD(29903)	Transformador Distribuição	59	4,17	245,90
112510	INC 124075179	TD(69464038)	Transformador Distribuição	1	33,76	33,76
112510	INC 124071041	TD(47836)	Transformador Distribuição	3	9,82	29,47
112510	INC 124071049	FU(15714)	Chave Fusível	5	5,07	25,33
112510	INC 124070457	11828039	Alimentador	1	0,16	0,16
112510	INC 124071057	12356478	Alimentador	1	3,36	3,36
112510	INC 124071059	FU(22664)	Chave Fusível	8	11,69	93,54
112510	INC 124071061	14273476	Alimentador	1	1,81	1,81

Relatório Situação de Emergência
Outubro/2025
Código Único do Relatório: 112510



Código do Evento	Número ordem	Equipamento	Tipo equipamento	Total de Clientes	Duração (h)	CHI
112510	INC 12407155 1	15422044	Alimentador	1	2,59	2,59
112510	INC 12407106 3	TD(55369)	Transformador Distribuição	2	5,63	11,25
112510	INC 12407106 7	FU(20970)	Chave Fusível	6	6,02	36,14
112510	INC 12407108 2	TD(741745)	Transformador Distribuição	1	32,04	32,04
112510	INC 12407108 5	19528433	Alimentador	1	8,29	8,29
112510	INC 12407108 7	TD(44731)	Transformador Distribuição	1	13,77	13,77
112510	INC 12407108 8	FR(16688)	Chave Fusível Religadora	7	2,70	18,87
112510	INC 12407109 1	TD(46834)	Transformador Distribuição	1	9,64	9,64
112510	INC 12407109 4	PE(15179923)	Ponto de conexão	1	9,37	9,37
112510	INC 12407109 5	TD(59196)	Transformador Distribuição	1	8,54	8,54
112510	INC 12407294 5	FU(30737)	Chave Fusível	2	12,19	24,39
112510	INC 12407110 5	PE(216518681)	Ponto de conexão	1	7,07	7,07

Relatório Situação de Emergência
Outubro/2025
Código Único do Relatório: 112510



Código do Evento	Número ordem	Equipamento	Tipo equipamento	Total de Clientes	Duração (h)	CHI
112510	INC 12407144 7	14350097	Alimentador	1	1,91	1,91
112510	INC 12407111 3	PE(12611601)	Ponto de conexão	1	2,96	2,96
112510	INC 12407112 2	13747143	Alimentador	1	8,04	8,04
112510	INC 12407112 7	PE(14940070)	Ponto de conexão	1	22,33	22,33
112510	INC 12407139 6	TD(10542)	Transformador Distribuição	26	3,60	93,56
112510	INC 12407121 5	TD(39760)	Transformador Distribuição	4	30,81	123,23
112510	INC 12407113 9	19119744	Alimentador	1	30,19	30,19
112510	INC 12407114 1	PE(18877747)	Ponto de conexão	1	5,53	5,53
112510	INC 12407079 9	TD(10899)	Transformador Distribuição	1	2,80	2,80
112510	INC 12407115 1	TD(10899)	Transformador Distribuição	6	2,80	16,78
112510	INC 12407114 8	FU(134)	Chave Fusível	95	4,87	462,33
112510	INC 12407019 7	20289760	Alimentador	1	0,17	0,17

Relatório Situação de Emergência
Outubro/2025
Código Único do Relatório: 112510



Código do Evento	Número ordem	Equipamento	Tipo equipamento	Total de Clientes	Duração (h)	CHI
112510	INC 124070239	FR(30185)	Chave Fusível Religadora	2	0,05	0,10
112510	INC 124071160	RL(IGU595-06)	Religador de Distribuição	51	2,34	119,57
112510	INC 124071160	RL(IGU595-06)	Religador de Distribuição	2.039	0,05	103,65
112510	INC 124071160	RL(IGU595-06)	Religador de Distribuição	865	0,10	83,62
112510	INC 124071160	RL(IGU595-06)	Religador de Distribuição	3	0,10	0,29
112510	INC 124071470	RL(IGU595-06)	Religador de Distribuição	1	0,05	0,05
112510	INC 124071863	17574672	Alimentador	1	0,10	0,10
112510	INC 124072361	RL(IGU595-06)	Religador de Distribuição	4	8,29	33,17
112510	INC 124074078	RL(IGU595-06)	Religador de Distribuição	7	0,05	0,36
112510	INC 124071170	PE(228571908)	Ponto de conexão	1	1,01	1,01
112510	INC 124071827	TD(25634)	Transformador Distribuição	1	6,54	6,54
112510	INC 124071178	226397736	Alimentador	1	6,39	6,39

Relatório Situação de Emergência
Outubro/2025
Código Único do Relatório: 112510



Código do Evento	Número ordem	Equipamento	Tipo equipamento	Total de Clientes	Duração (h)	CHI
112510	INC 12407235 3	RL(IGU595-06)	Religador de Distribuição	54	8,06	435,21
112510	INC 12407286 0	TD(42657)	Transformador Distribuição	1	9,62	9,62
112510	INC 12407481 3	FU(23159)	Chave Fusível	194	35,91	6.965,6 7
112510	INC 12407120 3	17189856	Alimentador	1	3,59	3,59
112510	INC 12407121 1	FU(30373)	Chave Fusível	4	51,00	204,02
112510	INC 12407121 6	TD(18166)	Transformador Distribuição	1	46,90	46,90
112510	INC 12407124 6	12651291	Alimentador	1	7,34	7,34
112510	INC 12407125 3	FU(29785)	Chave Fusível	1	10,83	10,83
112510	INC 12407126 6	TD(39478)	Transformador Distribuição	2	2,51	5,02
112510	INC 12407130 8	TD(2247)	Transformador Distribuição	4	1,64	6,57
112510	INC 12407129 2	PE(14908899)	Ponto de conexão	1	7,70	7,70
112510	INC 12407133 8	PE(12702348)	Ponto de conexão	1	5,33	5,33

Relatório Situação de Emergência
Outubro/2025
Código Único do Relatório: 112510



Código do Evento	Número ordem	Equipamento	Tipo equipamento	Total de Clientes	Duração (h)	CHI
112510	INC 12407129 5	TD(47690)	Transformador Distribuição	1	5,64	5,64
112510	INC 12407129 6	FU(111957463)	Chave Fusível	1	0,46	0,46
112510	INC 12407240 6	TD(44736)	Transformador Distribuição	3	12,73	38,19
112510	INC 12407130 6	12649491	Alimentador	1	1,82	1,82
112510	INC 12407130 9	PE(209376612)	Ponto de conexão	1	2,01	2,01
112510	INC 12407131 1	FU(24234)	Chave Fusível	1	8,47	8,47
112510	INC 12407131 7	FU(35658)	Chave Fusível	28	5,37	150,46
112510	INC 12407132 8	15445643	Alimentador	1	7,47	7,47
112510	INC 12407132 9	FU(2250058)	Chave Fusível	3	0,11	0,32
112510	INC 12407133 4	PE(210386971)	Ponto de conexão	1	9,87	9,87
112510	INC 12407133 9	PE(16609943)	Ponto de conexão	1	5,25	5,25
112510	INC 12407133 5	RD(21912282)	Religador de Distribuição	1.017	0,71	725,80

Relatório Situação de Emergência
Outubro/2025
Código Único do Relatório: 112510



Código do Evento	Número ordem	Equipamento	Tipo equipamento	Total de Clientes	Duração (h)	CHI
112510	INC 124071335	RD(21912282)	Religador de Distribuição	19	0,80	15,15
112510	INC 124071340	FU(1372)	Chave Fusível	2	5,61	11,21
112510	INC 124071340	FU(1372)	Chave Fusível	1	5,61	5,61
112510	INC 124070799	RD(665880)	Religador de Distribuição	247	0,77	190,52
112510	INC 124070799	RD(665880)	Religador de Distribuição	327	0,77	252,23
112510	INC 124070799	RD(665880)	Religador de Distribuição	488	0,77	376,41
112510	INC 124071348	RD(665880)	Religador de Distribuição	106	1,16	122,61
112510	INC 124071349	PE(13897192)	Ponto de conexão	1	30,33	30,33
112510	INC 124071356	TD(54542)	Transformador Distribuição	3	1,57	4,70
112510	INC 124071384	TD(15744)	Transformador Distribuição	1	4,01	4,01
112510	INC 124071385	17109951	Alimentador	1	8,16	8,16
112510	INC 124071392	TD(712618)	Transformador Distribuição	44	7,04	309,78

Relatório Situação de Emergência
Outubro/2025
Código Único do Relatório: 112510



Código do Evento	Número ordem	Equipamento	Tipo equipamento	Total de Clientes	Duração (h)	CHI
112510	INC 12407154 0	18297810	Alimentador	1	5,96	5,96
112510	INC 12407142 6	TD(30964034)	Transformador Distribuição	1	0,89	0,89
112510	INC 12407142 7	FU(30117)	Chave Fusível	4	5,49	21,95
112510	INC 12407142 8	TD(44728)	Transformador Distribuição	1	23,95	23,95
112510	INC 12407143 2	FU(734548)	Chave Fusível	14	5,49	76,89
112510	INC 12407133 5	RD(21912282)	Religador de Distribuição	1.017	0,15	149,67
112510	INC 12407144 4	FU(701819)	Chave Fusível	8	7,47	59,75
112510	INC 12407145 8	16218127	Alimentador	1	7,73	7,73
112510	INC 12407147 0	FR(104099444)	Chave Fusível Religadora	46	11,18	514,36
112510	INC 12407147 1	14039278	Alimentador	1	24,06	24,06
112510	INC 12407191 8	FU(758141)	Chave Fusível	49	6,55	320,84
112510	INC 12407259 8	FU(758141)	Chave Fusível	253	6,71	1.698,7 7

Relatório Situação de Emergência
Outubro/2025
Código Único do Relatório: 112510



Código do Evento	Número ordem	Equipamento	Tipo equipamento	Total de Clientes	Duração (h)	CHI
112510	INC 12407259 9	220621832	Alimentador	1	9,58	9,58
112510	INC 12407260 0	FU(758141)	Chave Fusível	1	6,55	6,55
112510	INC 12407260 0	FU(758141)	Chave Fusível	413	6,55	2.704,26
112510	INC 12407149 3	19457083	Alimentador	1	5,19	5,19
112510	INC 12407882 8	FU(25264)	Chave Fusível	2	127,12	254,24
112510	INC 12407151 3	203825027	Alimentador	1	8,68	8,68
112510	INC 12407151 5	FU(44611)	Chave Fusível	1	35,01	35,01
112510	INC 12407153 5	19781560	Alimentador	1	3,31	3,31
112510	INC 12407154 4	TD(22466)	Transformador Distribuição	3	22,99	68,97
112510	INC 12407154 8	19385119	Alimentador	1	4,60	4,60
112510	INC 12407155 1	15422044	Alimentador	1	25,11	25,11
112510	INC 12407155 7	FU(719706)	Chave Fusível	2	27,73	55,47

Relatório Situação de Emergência
Outubro/2025
Código Único do Relatório: 112510



Código do Evento	Número ordem	Equipamento	Tipo equipamento	Total de Clientes	Duração (h)	CHI
112510	INC 12407034 7	203736354	Alimentador	1	0,30	0,30
112510	INC 12407157 7	TD(44361)	Transformador Distribuição	1	5,56	5,56
112510	INC 12407158 2	16276403	Alimentador	1	9,39	9,39
112510	INC 12407158 3	FU(37075)	Chave Fusível	34	5,07	172,39
112510	INC 12407158 7	TD(103107528)	Transformador Distribuição	20	9,74	194,77
112510	INC 12407382 3	TD(48458)	Transformador Distribuição	2	58,16	116,32
112510	INC 12407075 4	RD(754830)	Religador de Distribuição	47	0,10	4,58
112510	INC 12407159 7	14167075	Alimentador	1	3,09	3,09
112510	INC 12407160 1	RD(697245)	Religador de Distribuição	30	3,52	105,57
112510	INC 12407160 1	RD(697245)	Religador de Distribuição	287	0,13	38,36
112510	INC 12407160 1	RD(697245)	Religador de Distribuição	18	3,61	65,03
112510	INC 12407160 1	RD(697245)	Religador de Distribuição	3	106,66	319,97

Relatório Situação de Emergência
Outubro/2025
Código Único do Relatório: 112510



Código do Evento	Número ordem	Equipamento	Tipo equipamento	Total de Clientes	Duração (h)	CHI
112510	INC 124071601	RD(697245)	Religador de Distribuição	53	3,66	193,83
112510	INC 124071601	RD(697245)	Religador de Distribuição	54	2,56	138,49
112510	INC 124071601	RD(697245)	Religador de Distribuição	8	102,77	822,15
112510	INC 124072103	RD(697245)	Religador de Distribuição	10	0,13	1,34
112510	INC 124073103	RD(697245)	Religador de Distribuição	14	3,61	50,58
112510	INC 124075410	RD(697245)	Religador de Distribuição	2	0,13	0,27
112510	INC 124076891	RD(697245)	Religador de Distribuição	1	0,13	0,13
112510	INC 124080184	RD(697245)	Religador de Distribuição	1	0,13	0,13
112510	INC 124071604	228617779	Alimentador	1	2,88	2,88
112510	INC 124071606	14613929	Alimentador	1	4,19	4,19
112510	INC 124071608	TD(55318)	Transformador Distribuição	1	27,24	27,24
112510	INC 124071610	RD(39208)	Religador de Distribuição	13	2,04	26,49

Relatório Situação de Emergência
Outubro/2025
Código Único do Relatório: 112510



Código do Evento	Número ordem	Equipamento	Tipo equipamento	Total de Clientes	Duração (h)	CHI
112510	INC 124071610	RD(39208)	Religador de Distribuição	224	1,05	236,21
112510	INC 124071610	RD(39208)	Religador de Distribuição	147	0,11	16,78
112510	INC 124071639	FU(1744)	Chave Fusível	1	0,11	0,11
112510	INC 124071614	TD(16048)	Transformador Distribuição	1	1,88	1,88
112510	INC 124071628	FU(3915)	Chave Fusível	200	5,83	1.166,60
112510	INC 124071630	203742362	Alimentador	1	1,92	1,92
112510	INC 124071639	FU(1744)	Chave Fusível	17	5,48	93,18
112510	INC 124072134	FU(679980)	Chave Fusível	44	4,00	175,85
112510	INC 124071646	TD(45278)	Transformador Distribuição	1	4,39	4,39
112510	INC 124071660	TD(673695)	Transformador Distribuição	6	4,91	29,48
112510	INC 124071663	TD(12293)	Transformador Distribuição	2	27,06	54,13
112510	INC 124071664	TD(14817)	Transformador Distribuição	7	5,03	35,19

Relatório Situação de Emergência
Outubro/2025
Código Único do Relatório: 112510



Código do Evento	Número ordem	Equipamento	Tipo equipamento	Total de Clientes	Duração (h)	CHI
112510	INC 12407168 4	PE(204554121)	Ponto de conexão	1	2,46	2,46
112510	INC 12407168 9	PE(16200339)	Ponto de conexão	1	1,50	1,50
112510	INC 12407330 8	FU(16021)	Chave Fusível	1	28,59	28,59
112510	INC 12407169 8	TD(666409)	Transformador Distribuição	2	7,24	14,48
112510	INC 12407171 2	18985043	Alimentador	1	4,34	4,34
112510	INC 12407171 6	FU(39450)	Chave Fusível	12	4,09	49,06
112510	INC 12407172 0	FU(59665130)	Chave Fusível	1	4,97	4,97
112510	INC 12407172 3	RD(8531)	Religador de Distribuição	1	0,07	0,07
112510	INC 12407172 3	RD(8531)	Religador de Distribuição	152	0,07	10,82
112510	INC 12407235 9	RD(727748)	Religador de Distribuição	50	0,07	3,56
112510	INC 12407172 4	TD(17049)	Transformador Distribuição	1	2,85	2,85
112510	INC 12407173 3	15107287	Alimentador	1	5,20	5,20

Relatório Situação de Emergência
Outubro/2025
Código Único do Relatório: 112510



Código do Evento	Número ordem	Equipamento	Tipo equipamento	Total de Clientes	Duração (h)	CHI
112510	INC 12407183 4	PE(16469867)	Ponto de conexão	1	21,48	21,48
112510	INC 12407172 3	RD(8531)	Religador de Distribuição	1	2,11	2,11
112510	INC 12407172 3	RD(8531)	Religador de Distribuição	128	0,15	19,67
112510	INC 12407172 3	RD(8531)	Religador de Distribuição	13	2,11	27,40
112510	INC 12407172 3	RD(8531)	Religador de Distribuição	11	2,36	26,01
112510	INC 12407235 9	RD(727748)	Religador de Distribuição	50	5,73	286,27
112510	INC 12407174 2	PE(18722833)	Ponto de conexão	1	5,36	5,36
112510	INC 12407174 3	FR(10703)	Chave Fusível Religadora	44	1,43	62,72
112510	INC 12407174 4	RD(703624)	Religador de Distribuição	29	3,80	110,07
112510	INC 12407174 4	RD(703624)	Religador de Distribuição	21	4,31	90,41
112510	INC 12407174 4	RD(703624)	Religador de Distribuição	33	3,97	130,85
112510	INC 12407175 5	RD(11475)	Religador de Distribuição	15	6,71	100,64

Relatório Situação de Emergência
Outubro/2025
Código Único do Relatório: 112510



Código do Evento	Número ordem	Equipamento	Tipo equipamento	Total de Clientes	Duração (h)	CHI
112510	INC 12407175 5	RD(11475)	Religador de Distribuição	10	2,47	24,72
112510	INC 12407175 5	RD(11475)	Religador de Distribuição	108	0,18	18,95
112510	INC 12407175 7	TD(15100)	Transformador Distribuição	1	6,61	6,61
112510	INC 12407176 1	FU(14704)	Chave Fusível	144	2,84	409,27
112510	INC 12407271 6	FU(79293004)	Chave Fusível	28	46,83	1.311,3 6
112510	INC 12407176 4	RL(ITA595-07)	Religador de Distribuição	365	0,84	304,78
112510	INC 12407220 2	RL(ITA595-07)	Religador de Distribuição	4	27,52	110,07
112510	INC 12406970 8	RD(722062)	Religador de Distribuição	1	25,05	25,05
112510	INC 12407172 3	RD(21476)	Religador de Distribuição	128	0,12	14,98
112510	INC 12407179 4	TD(13961)	Transformador Distribuição	4	2,85	11,40
112510	INC 12407277 5	FU(730943)	Chave Fusível	402	8,19	3.292,7 2
112510	INC 12407178 7	15456181	Alimentador	1	6,74	6,74

Relatório Situação de Emergência
Outubro/2025
Código Único do Relatório: 112510



Código do Evento	Número ordem	Equipamento	Tipo equipamento	Total de Clientes	Duração (h)	CHI
112510	INC 12407179 1	17550301	Alimentador	1	5,35	5,35
112510	INC 12407179 5	RD(701715)	Religador de Distribuição	1	0,24	0,24
112510	INC 12407179 5	RD(701715)	Religador de Distribuição	4.537	0,24	1.073,7 6
112510	INC 12407179 5	RD(701715)	Religador de Distribuição	13	0,24	3,08
112510	INC 12407338 0	RD(701715)	Religador de Distribuição	21	0,24	4,97
112510	INC 12407181 2	RD(3387966)	Religador de Distribuição	15	63,73	956,02
112510	INC 12407181 3	FR(16041)	Chave Fusível Religadora	20	4,46	89,13
112510	INC 12407289 3	FU(11270)	Chave Fusível	16	5,39	86,21
112510	INC 12407183 1	RD(717250)	Religador de Distribuição	115	3,90	447,98
112510	INC 12407183 1	RD(717250)	Religador de Distribuição	288	2,01	577,78
112510	INC 12407183 1	RD(717250)	Religador de Distribuição	19	2,46	46,79
112510	INC 12407183 1	RD(717250)	Religador de Distribuição	7	2,05	14,32

Relatório Situação de Emergência
Outubro/2025
Código Único do Relatório: 112510



Código do Evento	Número ordem	Equipamento	Tipo equipamento	Total de Clientes	Duração (h)	CHI
112510	INC 124071831	RD(717250)	Religador de Distribuição	76	2,03	154,22
112510	INC 124071831	RD(717250)	Religador de Distribuição	230	2,01	461,42
112510	INC 124070781	RD(65565086)	Religador de Distribuição	12	1,65	19,85
112510	INC 124077948	FU(693329)	Chave Fusível	1	1,65	1,65
112510	INC 124072354	RL(BAL495-01)	Religador de Distribuição	1	5,84	5,84
112510	INC 124071795	RD(701716)	Religador de Distribuição	4	0,28	1,10
112510	INC 124071795	RD(701716)	Religador de Distribuição	1.081	0,77	833,27
112510	INC 124071795	RD(701716)	Religador de Distribuição	9	0,77	6,94
112510	INC 124071795	RD(701716)	Religador de Distribuição	3.456	0,28	952,13
112510	INC 124071795	RD(701716)	Religador de Distribuição	1	0,77	0,77
112510	INC 124073380	RD(701715)	Religador de Distribuição	21	4,47	93,96
112510	INC 124071849	TD(43048)	Transformador Distribuição	3	0,74	2,22

Relatório Situação de Emergência
Outubro/2025
Código Único do Relatório: 112510



Código do Evento	Número ordem	Equipamento	Tipo equipamento	Total de Clientes	Duração (h)	CHI
112510	INC 12407185 1	PE(14230432)	Ponto de conexão	1	1,98	1,98
112510	INC 12407219 7	FU(32167)	Chave Fusível	13	5,26	68,40
112510	INC 12407185 3	TD(47070)	Transformador Distribuição	4	6,82	27,28
112510	INC 12407235 4	RD(42296)	Religador de Distribuição	1	5,14	5,14
112510	INC 12407235 4	RD(42296)	Religador de Distribuição	46	5,14	236,56
112510	INC 12407235 4	RD(42296)	Religador de Distribuição	19	5,14	97,71
112510	INC 12407237 6	11661904	Alimentador	2	4,98	9,96
112510	INC 12407186 1	TD(667320)	Transformador Distribuição	1	1,40	1,40
112510	INC 12407186 3	17574672	Alimentador	1	4,08	4,08
112510	INC 12407223 1	FU(15786)	Chave Fusível	23	4,03	92,73
112510	INC 12407194 5	FU(5418)	Chave Fusível	29	1,88	54,39
112510	INC 12407187 8	FU(35346)	Chave Fusível	305	3,83	1.167,54

Relatório Situação de Emergência
Outubro/2025
Código Único do Relatório: 112510



Código do Evento	Número ordem	Equipamento	Tipo equipamento	Total de Clientes	Duração (h)	CHI
112510	INC 124071878	FU(35346)	Chave Fusível	2	3,83	7,66
112510	INC 124071887	15523930	Alimentador	1	0,81	0,81
112510	INC 124071888	FR(725545)	Chave Fusível Religadora	25	1,74	43,58
112510	INC 124071933	TD(711590)	Transformador Distribuição	102	2,11	215,39
112510	INC 124071904	FU(17253)	Chave Fusível	1	3,56	3,56
112510	INC 124071906	TD(677319)	Transformador Distribuição	67	11,23	752,16
112510	INC 124072588	TD(40619)	Transformador Distribuição	1	2,07	2,07
112510	INC 124073810	16831499	Alimentador	1	23,23	23,23
112510	INC 124074690	14037526	Alimentador	1	21,23	21,23
112510	INC 124071991	PE(18110057)	Ponto de conexão	1	2,68	2,68
112510	INC 124071926	PE(197022044)	Ponto de conexão	1	17,18	17,18
112510	INC 124070239	FR(30185)	Chave Fusível Religadora	4	2,64	10,56

Relatório Situação de Emergência
Outubro/2025
Código Único do Relatório: 112510



Código do Evento	Número ordem	Equipamento	Tipo equipamento	Total de Clientes	Duração (h)	CHI
112510	INC 124071939	FU(21373)	Chave Fusível	2	3,13	6,26
112510	INC 124071949	19269823	Alimentador	1	2,09	2,09
112510	INC 124071953	RD(730605)	Religador de Distribuição	8	1,10	8,83
112510	INC 124073435	RD(730605)	Religador de Distribuição	1	53,44	53,44
112510	INC 124073435	RD(730605)	Religador de Distribuição	3	29,43	88,29
112510	INC 124073435	RD(730605)	Religador de Distribuição	5	21,36	106,81
112510	INC 124073435	RD(730605)	Religador de Distribuição	4	22,23	88,93
112510	INC 124078323	RD(730605)	Religador de Distribuição	7	71,97	503,81
112510	INC 124071958	RL(ELD495-12)	Religador de Distribuição	45	2,29	103,04
112510	INC 124071960	17281457	Alimentador	1	3,77	3,77
112510	INC 124071964	FU(45216)	Chave Fusível	93	5,40	501,77
112510	INC 124071967	FU(26830)	Chave Fusível	2	3,93	7,85

Relatório Situação de Emergência
Outubro/2025
Código Único do Relatório: 112510



Código do Evento	Número ordem	Equipamento	Tipo equipamento	Total de Clientes	Duração (h)	CHI
112510	INC 124072413	RL(ELD495-12)	Religador de Distribuição	123	4,87	598,64
112510	INC 124071969	TD(711256)	Transformador Distribuição	2	23,85	47,70
112510	INC 124071971	TD(751472)	Transformador Distribuição	24	4,47	107,39
112510	INC 124072028	TD(6292)	Transformador Distribuição	23	11,28	259,35
112510	INC 124071995	228843015	Alimentador	1	6,92	6,92
112510	INC 124072006	CE(684826)	Chave Seccionadora	544	22,51	12.246,98
112510	INC 124074078	RD(697027)	Religador de Distribuição	7	0,05	0,35
112510	INC 124072016	TD(31524)	Transformador Distribuição	82	3,16	258,89
112510	INC 124072142	TD(30040)	Transformador Distribuição	92	5,37	494,09
112510	INC 124072025	FU(16469)	Chave Fusível	1	6,83	6,83
112510	INC 124072328	TD(5347)	Transformador Distribuição	54	9,02	486,90
112510	INC 124072328	TD(5347)	Transformador Distribuição	1	9,02	9,02

Relatório Situação de Emergência
Outubro/2025
Código Único do Relatório: 112510



Código do Evento	Número ordem	Equipamento	Tipo equipamento	Total de Clientes	Duração (h)	CHI
112510	INC 124072054	FU(16999)	Chave Fusível	2	8,38	16,76
112510	INC 124072060	TD(56122580)	Transformador Distribuição	2	21,50	43,00
112510	INC 124072145	FU(720687)	Chave Fusível	251	4,08	1.025,00
112510	INC 124072067	RD(30878)	Religador de Distribuição	10	3,18	31,76
112510	INC 124072067	RD(30878)	Religador de Distribuição	260	6,95	1.807,95
112510	INC 124072067	RD(30878)	Religador de Distribuição	24	6,94	166,57
112510	INC 124074278	RD(725599)	Religador de Distribuição	1	6,95	6,95
112510	INC 124072068	13841364	Alimentador	1	4,96	4,96
112510	INC 124072072	TD(4224)	Transformador Distribuição	89	7,00	623,37
112510	INC 124072109	PE(18424656)	Ponto de conexão	1	4,02	4,02
112510	INC 124072089	FU(20009)	Chave Fusível	4	3,54	14,15
112510	INC 124072093	210683819	Alimentador	1	3,91	3,91

Relatório Situação de Emergência
Outubro/2025
Código Único do Relatório: 112510



Código do Evento	Número ordem	Equipamento	Tipo equipamento	Total de Clientes	Duração (h)	CHI
112510	INC 12407209 4	218741834	Alimentador	1	5,52	5,52
112510	INC 12407209 6	FU(17676)	Chave Fusível	1	4,87	4,87
112510	INC 12407269 6	RD(725593)	Religador de Distribuição	1	49,34	49,34
112510	INC 12407208 7	RL(CGP495-15)	Religador de Distribuição	78	2,96	231,01
112510	INC 12407208 7	RL(CGP495-15)	Religador de Distribuição	122	3,11	379,16
112510	INC 12407208 7	RL(CGP495-15)	Religador de Distribuição	537	0,92	493,77
112510	INC 12407160 1	RD(725593)	Religador de Distribuição	1	5,41	5,41
112510	INC 12407210 3	RD(730643)	Religador de Distribuição	10	4,51	45,11
112510	INC 12407541 0	RD(730643)	Religador de Distribuição	38	2,71	102,84
112510	INC 12407541 0	RD(730643)	Religador de Distribuição	1	2,71	2,71
112510	INC 12407541 0	RD(730643)	Religador de Distribuição	1	4,51	4,51
112510	INC 12407689 1	RD(730643)	Religador de Distribuição	1	44,97	44,97

Relatório Situação de Emergência
Outubro/2025
Código Único do Relatório: 112510



Código do Evento	Número ordem	Equipamento	Tipo equipamento	Total de Clientes	Duração (h)	CHI
112510	INC 124080184	RD(730643)	Religador de Distribuição	1	92,70	92,70
112510	INC 124072903	FU(15913)	Chave Fusível	2	9,34	18,69
112510	INC 124072126	TD(28045)	Transformador Distribuição	1	3,00	3,00
112510	INC 124071160	RD(697030)	Religador de Distribuição	865	0,24	204,43
112510	INC 124071160	RD(697030)	Religador de Distribuição	3	0,24	0,71
112510	INC 124072887	RD(735992)	Religador de Distribuição	48	11,06	530,90
112510	INC 124072887	RD(735992)	Religador de Distribuição	1	11,06	11,06
112510	INC 124070799	CF(661355)	Chave Faca	56	0,06	3,50
112510	INC 124073380	RD(12659)	Religador de Distribuição	77	6,81	524,28
112510	INC 124073380	RD(12659)	Religador de Distribuição	1	6,81	6,81
112510	INC 124073380	RD(12659)	Religador de Distribuição	2	56,81	113,62
112510	INC 124073380	RD(12659)	Religador de Distribuição	3	4,52	13,55

Relatório Situação de Emergência
Outubro/2025
Código Único do Relatório: 112510



Código do Evento	Número ordem	Equipamento	Tipo equipamento	Total de Clientes	Duração (h)	CHI
112510	INC 124077429	RD(7117)	Religador de Distribuição	1	56,81	56,81
112510	INC 124072137	18269987	Alimentador	1	18,54	18,54
112510	INC 124072156	PE(16915614)	Ponto de conexão	1	2,36	2,36
112510	INC 124072179	TD(714532)	Transformador Distribuição	15	1,05	15,81
112510	INC 124072164	TD(707195)	Transformador Distribuição	76	5,56	422,56
112510	INC 124072167	TD(1056)	Transformador Distribuição	2	20,13	40,26
112510	INC 124072848	TD(661686)	Transformador Distribuição	2	5,09	10,18
112510	INC 124072171	TD(671481)	Transformador Distribuição	1	5,61	5,61
112510	INC 124072178	TD(34337)	Transformador Distribuição	2	4,35	8,71
112510	INC 124072181	234642384	Alimentador	1	1,86	1,86
112510	INC 124072185	16831249	Alimentador	1	4,06	4,06
112510	INC 124072195	PE(17990482)	Ponto de conexão	1	2,18	2,18

Relatório Situação de Emergência
Outubro/2025
Código Único do Relatório: 112510



Código do Evento	Número ordem	Equipamento	Tipo equipamento	Total de Clientes	Duração (h)	CHI
112510	INC 12407286 4	TD(7639)	Transformador Distribuição	15	8,55	128,24
112510	INC 12407219 8	203822569	Alimentador	1	5,06	5,06
112510	INC 24400006 2	RD(725593)	Religador de Distribuição	30	1,54	46,09
112510	INC 24400006 2	RD(725593)	Religador de Distribuição	58	1,54	89,10
112510	INC 12407220 8	16455309	Alimentador	1	0,77	0,77
112510	INC 12407220 9	227051729	Alimentador	1	27,11	27,11
112510	INC 12407090 0	RL(CAA595-02)	Religador de Distribuição	28	0,07	1,89
112510	INC 12407221 2	RL(CAA595-02)	Religador de Distribuição	2.670	0,07	180,23
112510	INC 12407283 3	TD(10835)	Transformador Distribuição	1	0,07	0,07
112510	INC 12407221 7	FU(2437)	Chave Fusível	3	3,63	10,88
112510	INC 12407222 6	PE(12859646)	Ponto de conexão	1	0,52	0,52
112510	INC 12407223 2	TD(41419)	Transformador Distribuição	1	6,57	6,57

Relatório Situação de Emergência
Outubro/2025
Código Único do Relatório: 112510



Código do Evento	Número ordem	Equipamento	Tipo equipamento	Total de Clientes	Duração (h)	CHI
112510	INC 12407488 4	FU(735710)	Chave Fusível	6	52,69	316,16
112510	INC 12407224 5	TD(17231)	Transformador Distribuição	1	5,25	5,25
112510	INC 12407224 7	RL(ACL495-11)	Religador de Distribuição	1	0,06	0,06
112510	INC 12407224 7	RL(ACL495-11)	Religador de Distribuição	445	0,06	24,48
112510	INC 12407296 9	TD(683160)	Transformador Distribuição	103	4,70	484,48
112510	INC 12407225 1	FU(716273)	Chave Fusível	4	20,12	80,47
112510	INC 12407225 7	TD(708699)	Transformador Distribuição	43	3,65	157,06
112510	INC 12407226 8	RL(SPE495-02)	Religador de Distribuição	112	0,07	7,60
112510	INC 12407233 4	RL(SPE495-02)	Religador de Distribuição	50	1,79	89,54
112510	INC 12407233 4	RL(SPE495-02)	Religador de Distribuição	41	2,85	116,87
112510	INC 12407233 4	RL(SPE495-02)	Religador de Distribuição	128	1,25	160,32
112510	INC 12407160 1	RD(697245)	Religador de Distribuição	102	0,11	10,88

Relatório Situação de Emergência
Outubro/2025
Código Único do Relatório: 112510



Código do Evento	Número ordem	Equipamento	Tipo equipamento	Total de Clientes	Duração (h)	CHI
112510	INC 12407160 1	RD(697245)	Religador de Distribuição	53	0,87	46,15
112510	INC 12407310 3	RD(697245)	Religador de Distribuição	14	0,11	1,49
112510	INC 12407224 7	RL(ACL595-14)	Religador de Distribuição	132	1,45	191,18
112510	INC 12407224 7	RL(ACL595-14)	Religador de Distribuição	259	0,08	20,81
112510	INC 12407224 7	RL(ACL595-14)	Religador de Distribuição	1	0,08	0,08
112510	INC 12407224 7	RL(ACL595-14)	Religador de Distribuição	12	3,66	43,97
112510	INC 12407224 7	RL(ACL595-14)	Religador de Distribuição	42	2,65	111,46
112510	INC 12407226 9	204165245	Alimentador	1	7,69	7,69
112510	INC 12407227 0	TD(17225)	Transformador Distribuição	1	5,68	5,68
112510	INC 12407195 3	RD(730605)	Religador de Distribuição	8	7,92	63,36
112510	INC 12407283 3	TD(10835)	Transformador Distribuição	15	16,87	253,06
112510	INC 12407234 6	FR(710950)	Chave Fusível Religadora	21	8,66	181,88

Relatório Situação de Emergência
Outubro/2025
Código Único do Relatório: 112510



Código do Evento	Número ordem	Equipamento	Tipo equipamento	Total de Clientes	Duração (h)	CHI
112510	INC 12407228 6	692608_AC	Alimentador	1	18,49	18,49
112510	INC 12407228 6	FR(692608)	Chave Fusível Religadora	219	18,49	4.048,9 5
112510	INC 12407228 5	RD(722308)	Religador de Distribuição	145	0,28	40,43
112510	INC 12407229 4	18029714	Alimentador	1	3,28	3,28
112510	INC 12407160 1	RD(697245)	Religador de Distribuição	84	0,49	41,47
112510	INC 12407160 1	RD(697245)	Religador de Distribuição	16	0,67	10,65
112510	INC 12407160 1	RD(697245)	Religador de Distribuição	2	1,15	2,29
112510	INC 12407310 3	RD(697245)	Religador de Distribuição	3	7,14	21,41
112510	INC 12407310 3	RD(697245)	Religador de Distribuição	3	7,24	21,71
112510	INC 12407310 3	RD(697245)	Religador de Distribuição	2	9,95	19,91
112510	INC 12407310 3	RD(697245)	Religador de Distribuição	6	6,94	41,62
112510	INC 12407302 5	FR(37220)	Chave Fusível Religadora	3	22,72	68,16

Relatório Situação de Emergência
Outubro/2025
Código Único do Relatório: 112510



Código do Evento	Número ordem	Equipamento	Tipo equipamento	Total de Clientes	Duração (h)	CHI
112510	INC 12407302 5	FR(37220)	Chave Fusível Religadora	19	28,63	544,06
112510	INC 12407302 5	FR(37220)	Chave Fusível Religadora	8	28,54	228,29
112510	INC 12407231 0	TD(6746)	Transformador Distribuição	1	4,87	4,87
112510	INC 12407246 5	TD(6750)	Transformador Distribuição	38	4,20	159,65
112510	INC 12407336 4	FU(14634)	Chave Fusível	3	32,34	97,01
112510	INC 12407232 5	RL(TAQ495-01)	Religador de Distribuição	161	3,03	488,18
112510	INC 12407232 5	RL(TAQ495-01)	Religador de Distribuição	1.845	0,07	122,08
112510	INC 12407232 5	RL(TAQ495-01)	Religador de Distribuição	6	1,47	8,84
112510	INC 12407334 6	RD(722541)	Religador de Distribuição	4	3,03	12,13
112510	INC 12407334 6	RD(722541)	Religador de Distribuição	2	3,03	6,06
112510	INC 12407334 6	RD(722541)	Religador de Distribuição	7	3,03	21,23
112510	INC 12407233 1	15484327	Alimentador	1	2,48	2,48

Relatório Situação de Emergência
Outubro/2025
Código Único do Relatório: 112510



Código do Evento	Número ordem	Equipamento	Tipo equipamento	Total de Clientes	Duração (h)	CHI
112510	INC 12407794 8	FU(693329)	Chave Fusível	8	51,55	412,36
112510	INC 12407233 6	PE(17921698)	Ponto de conexão	1	1,79	1,79
112510	INC 12407233 8	RL(IVI595-03)	Religador de Distribuição	154	7,15	1.100,4 1
112510	INC 12407233 8	RL(IVI595-03)	Religador de Distribuição	830	7,15	5.931,4 6
112510	INC 12407233 8	RL(IVI595-03)	Religador de Distribuição	1	6,83	6,83
112510	INC 12407233 8	RL(IVI595-03)	Religador de Distribuição	1.420	7,27	10.329, 32
112510	INC 12407233 8	RL(IVI595-03)	Religador de Distribuição	7	6,81	47,66
112510	INC 12407233 8	RL(IVI595-03)	Religador de Distribuição	771	0,89	684,65
112510	INC 12407233 8	RL(IVI595-03)	Religador de Distribuição	56	7,40	414,33
112510	INC 12407233 8	RL(IVI595-03)	Religador de Distribuição	1	0,89	0,89
112510	INC 12407233 8	RL(IVI595-03)	Religador de Distribuição	105	7,19	754,92
112510	INC 12407233 8	RL(IVI595-03)	Religador de Distribuição	840	2,35	1.973,0 2

Relatório Situação de Emergência
Outubro/2025
Código Único do Relatório: 112510



Código do Evento	Número ordem	Equipamento	Tipo equipamento	Total de Clientes	Duração (h)	CHI
112510	INC 12407233 8	RL(IVI595-03)	Religador de Distribuição	142	7,29	1.035,84
112510	INC 12407233 8	RL(IVI595-03)	Religador de Distribuição	440	6,85	3.012,39
112510	INC 12407234 1	FU(21402)	Chave Fusível	2	41,94	83,88
112510	INC 12407235 5	FR(13690)	Chave Fusível Religadora	18	20,66	371,84
112510	INC 12407258 8	TD(40619)	Transformador Distribuição	2	21,42	42,85
112510	INC 12407236 4	FU(20470)	Chave Fusível	1	19,01	19,01
112510	INC 12407236 5	FU(26390)	Chave Fusível	10	3,89	38,86
112510	INC 12407232 5	RD(681688)	Religador de Distribuição	154	1,72	265,06
112510	INC 12407720 6	FU(702573)	Chave Fusível	14	45,82	641,43
112510	INC 12407236 9	14049199	Alimentador	1	48,39	48,39
112510	INC 12407237 3	RD(720154)	Religador de Distribuição	2	1,41	2,83
112510	INC 12407237 3	RD(720154)	Religador de Distribuição	34	1,47	49,81

Relatório Situação de Emergência
Outubro/2025
Código Único do Relatório: 112510



Código do Evento	Número ordem	Equipamento	Tipo equipamento	Total de Clientes	Duração (h)	CHI
112510	INC 12407245 1	RD(720154)	Religador de Distribuição	1	0,94	0,94
112510	INC 12407245 1	RD(720154)	Religador de Distribuição	1.702	0,94	1.599,03
112510	INC 12407245 1	RD(720154)	Religador de Distribuição	131	1,19	155,63
112510	INC 12407245 1	RD(720154)	Religador de Distribuição	68	1,41	96,16
112510	INC 12407238 8	FU(27057)	Chave Fusível	5	6,42	32,08
112510	INC 12407239 2	RL(CSU595-06)	Religador de Distribuição	49	2,41	118,16
112510	INC 12407285 0	FR(27325)	Chave Fusível Religadora	5	2,41	12,06
112510	INC 12407301 0	RL(CSU595-06)	Religador de Distribuição	8	2,41	19,29
112510	INC 12407032 0	16127370	Alimentador	2	1,55	3,09
112510	INC 12407294 9	FR(37127)	Chave Fusível Religadora	27	22,36	603,67
112510	INC 12407242 8	TD(77665581)	Transformador Distribuição	31	22,52	697,99
112510	INC 12407242 9	PE(17075385)	Ponto de conexão	1	23,73	23,73

Relatório Situação de Emergência
Outubro/2025
Código Único do Relatório: 112510



Código do Evento	Número ordem	Equipamento	Tipo equipamento	Total de Clientes	Duração (h)	CHI
112510	INC 12407243 1	17723882	Alimentador	1	7,39	7,39
112510	INC 12407262 9	FU(9333)	Chave Fusível	140	1,60	224,58
112510	INC 12407243 6	RD(749261)	Religador de Distribuição	17	5,29	89,86
112510	INC 12407243 6	RD(749261)	Religador de Distribuição	23	3,48	80,14
112510	INC 12407340 1	RD(749261)	Religador de Distribuição	2	29,23	58,47
112510	INC 12407340 1	RD(749261)	Religador de Distribuição	5	44,60	223,01
112510	INC 12407340 1	RD(749261)	Religador de Distribuição	17	45,25	769,26
112510	INC 12407340 1	RD(749261)	Religador de Distribuição	5	27,27	136,35
112510	INC 12407697 0	11507900	Alimentador	1	33,90	33,90
112510	INC 12407415 6	19770222	Alimentador	1	22,36	22,36
112510	INC 12407304 2	FU(22813)	Chave Fusível	16	4,27	68,27
112510	INC 12407245 4	TD(2241)	Transformador Distribuição	3	20,74	62,23

Relatório Situação de Emergência
Outubro/2025
Código Único do Relatório: 112510



Código do Evento	Número ordem	Equipamento	Tipo equipamento	Total de Clientes	Duração (h)	CHI
112510	INC 124072459	FR(25977)	Chave Fusível Religadora	16	18,64	298,23
112510	INC 124072460	PE(18700460)	Ponto de conexão	1	22,83	22,83
112510	INC 124073285	FR(1688)	Chave Fusível Religadora	9	6,68	60,15
112510	INC 124072354	RD(42296)	Religador de Distribuição	10	2,18	21,84
112510	INC 124072354	RD(42296)	Religador de Distribuição	97	2,18	211,82
112510	INC 124072470	17899279	Alimentador	1	4,18	4,18
112510	INC 124072476	PE(18880015)	Ponto de conexão	1	19,76	19,76
112510	INC 124075905	TD(30430)	Transformador Distribuição	41	26,43	1.083,78
112510	INC 124072469	RD(722665)	Religador de Distribuição	1	1,76	1,76
112510	INC 124072469	RD(722665)	Religador de Distribuição	449	1,76	789,87
112510	INC 124072469	RD(722665)	Religador de Distribuição	1.634	0,97	1.589,61
112510	INC 124072469	RD(722665)	Religador de Distribuição	94	0,95	89,03

Relatório Situação de Emergência
Outubro/2025
Código Único do Relatório: 112510



Código do Evento	Número ordem	Equipamento	Tipo equipamento	Total de Clientes	Duração (h)	CHI
112510	INC 12407248 0	TD(13903)	Transformador Distribuição	3	3,94	11,83
112510	INC 12407330 9	FU(16026)	Chave Fusível	4	23,01	92,04
112510	INC 12407345 4	TD(688135)	Transformador Distribuição	4	18,76	75,02
112510	INC 12407249 8	FU(736942)	Chave Fusível	23	4,05	93,24
112510	INC 12407233 8	FU(703941)	Chave Fusível	1	0,07	0,07
112510	INC 12407239 9	RD(8289)	Religador de Distribuição	84	0,69	57,72
112510	INC 12407250 8	FU(3118)	Chave Fusível	17	26,36	448,12
112510	INC 12407250 6	18098712	Alimentador	1	42,79	42,79
112510	INC 12407251 0	RD(733062)	Religador de Distribuição	81	2,98	241,72
112510	INC 12407251 4	PE(19663768)	Ponto de conexão	1	18,66	18,66
112510	INC 12407160 1	RD(725593)	Religador de Distribuição	1	3,07	3,07
112510	INC 12407252 3	RL(PAR595-11)	Religador de Distribuição	167	0,09	15,36

Relatório Situação de Emergência
Outubro/2025
Código Único do Relatório: 112510



Código do Evento	Número ordem	Equipamento	Tipo equipamento	Total de Clientes	Duração (h)	CHI
112510	INC 12407252 3	RL(PAR595-11)	Religador de Distribuição	65	0,11	7,23
112510	INC 12407252 3	RL(PAR595-11)	Religador de Distribuição	667	0,15	103,05
112510	INC 12407169 3	FU(23581)	Chave Fusível	2	4,25	8,50
112510	INC 12407252 8	RD(13611)	Religador de Distribuição	27	4,17	112,67
112510	INC 12407252 8	RD(13611)	Religador de Distribuição	3	6,83	20,50
112510	INC 12407253 5	TD(718062)	Transformador Distribuição	8	4,91	39,26
112510	INC 12407281 1	TD(691944)	Transformador Distribuição	53	15,90	842,48
112510	INC 12407259 7	FU(44095)	Chave Fusível	13	6,22	80,90
112510	INC 12407265 4	FU(678500)	Chave Fusível	1	40,97	40,97
112510	INC 12407258 0	PE(196382070)	Ponto de conexão	1	20,13	20,13
112510	INC 12407259 3	17831993	Alimentador	1	2,90	2,90
112510	INC 12407259 5	TD(35797)	Transformador Distribuição	1	4,29	4,29

Relatório Situação de Emergência
Outubro/2025
Código Único do Relatório: 112510



Código do Evento	Número ordem	Equipamento	Tipo equipamento	Total de Clientes	Duração (h)	CHI
112510	INC 12407265 1	FU(714607)	Chave Fusível	15	1,72	25,85
112510	INC 12407299 7	18145560	Alimentador	1	2,15	2,15
112510	INC 12407260 6	FU(46212029)	Chave Fusível	104	3,41	354,50
112510	INC 12407260 7	RD(749312)	Religador de Distribuição	16	0,83	13,26
112510	INC 12407260 7	RD(749312)	Religador de Distribuição	41	0,75	30,65
112510	INC 12407260 7	RD(749312)	Religador de Distribuição	276	0,09	24,24
112510	INC 12407260 7	RD(749312)	Religador de Distribuição	45	1,06	47,81
112510	INC 12407312 3	FU(14207)	Chave Fusível	10	15,96	159,55
112510	INC 12407261 0	TD(9619)	Transformador Distribuição	10	7,37	73,68
112510	INC 12407261 1	FU(37082)	Chave Fusível	2	2,63	5,26
112510	INC 12407187 8	RD(737135)	Religador de Distribuição	1	0,06	0,06
112510	INC 12407261 6	FU(37174)	Chave Fusível	5	1,58	7,92

Relatório Situação de Emergência
Outubro/2025
Código Único do Relatório: 112510



Código do Evento	Número ordem	Equipamento	Tipo equipamento	Total de Clientes	Duração (h)	CHI
112510	INC 124072623	RL(PAR595-11)	Religador de Distribuição	167	0,08	13,64
112510	INC 124072623	RL(PAR595-11)	Religador de Distribuição	65	0,09	5,93
112510	INC 124072623	RL(PAR595-11)	Religador de Distribuição	667	0,07	47,02
112510	INC 124071788	15128306	Alimentador	1	25,95	25,95
112510	INC 124072627	FU(664232)	Chave Fusível	5	7,08	35,40
112510	INC 124072638	FU(18245)	Chave Fusível	2	1,59	3,18
112510	INC 124072642	FU(4310)	Chave Fusível	3	4,41	13,23
112510	INC 124072648	TD(52733)	Transformador Distribuição	1	1,90	1,90
112510	INC 124072659	RD(722442)	Religador de Distribuição	1	1,68	1,68
112510	INC 124072659	RD(722442)	Religador de Distribuição	136	0,37	50,09
112510	INC 124072510	CF(9968)	Chave Faca	36	1,58	56,88
112510	INC 124072676	PE(232828837)	Ponto de conexão	1	17,32	17,32

Relatório Situação de Emergência
Outubro/2025
Código Único do Relatório: 112510



Código do Evento	Número ordem	Equipamento	Tipo equipamento	Total de Clientes	Duração (h)	CHI
112510	INC 12407268 1	TD(20501)	Transformador Distribuição	1	25,79	25,79
112510	INC 12407306 8	FU(11994)	Chave Fusível	42	20,56	863,42
112510	INC 12407797 2	FU(27085)	Chave Fusível	10	66,89	668,91
112510	INC 12407297 6	RD(13269)	Religador de Distribuição	1	42,40	42,40
112510	INC 24600003 5	RD(13269)	Religador de Distribuição	1	0,10	0,10
112510	INC 24600003 5	RD(13269)	Religador de Distribuição	217	0,07	15,84
112510	INC 24600003 5	RD(13269)	Religador de Distribuição	363	0,10	37,09
112510	INC 24600003 5	RD(13269)	Religador de Distribuição	54	0,10	5,56
112510	INC 12407224 7	RD(730238)	Religador de Distribuição	56	0,14	7,73
112510	INC 12407269 6	RD(30699)	Religador de Distribuição	17	55,37	941,22
112510	INC 12407269 6	RD(30699)	Religador de Distribuição	3	52,68	158,03
112510	INC 12407269 6	RD(30699)	Religador de Distribuição	7	44,45	311,16

Relatório Situação de Emergência
Outubro/2025
Código Único do Relatório: 112510



Código do Evento	Número ordem	Equipamento	Tipo equipamento	Total de Clientes	Duração (h)	CHI
112510	INC 12407269 6	RD(30699)	Religador de Distribuição	54	0,20	10,80
112510	INC 12407269 6	RD(30699)	Religador de Distribuição	4	42,98	171,90
112510	INC 12407269 6	RD(30699)	Religador de Distribuição	10	66,19	661,94
112510	INC 12407269 6	RD(30699)	Religador de Distribuição	2	42,46	84,91
112510	INC 12407910 6	RD(30699)	Religador de Distribuição	5	75,99	379,94
112510	INC 12407910 6	RD(756269)	Religador de Distribuição	4	66,19	264,78
112510	INC 12407270 1	PE(17247754)	Ponto de conexão	1	14,71	14,71
112510	INC 12407269 6	RL(BAV595-02)	Religador de Distribuição	10	3,60	35,99
112510	INC 12407269 6	RL(BAV595-02)	Religador de Distribuição	1	0,06	0,06
112510	INC 12407269 6	RL(BAV595-02)	Religador de Distribuição	1	30,55	30,55
112510	INC 12407269 6	RL(BAV595-02)	Religador de Distribuição	84	0,06	4,62
112510	INC 12407269 6	RL(BAV595-02)	Religador de Distribuição	1.631	0,06	89,71

Relatório Situação de Emergência
Outubro/2025
Código Único do Relatório: 112510



Código do Evento	Número ordem	Equipamento	Tipo equipamento	Total de Clientes	Duração (h)	CHI
112510	INC 12407269 6	RL(BAV595-02)	Religador de Distribuição	24	1,71	40,94
112510	INC 12407283 2	FU(26772)	Chave Fusível	160	0,06	8,80
112510	INC 12407317 9	TD(42100)	Transformador Distribuição	1	0,06	0,06
112510	INC 12407410 6	TD(34586)	Transformador Distribuição	1	0,06	0,06
112510	INC 12407455 8	FU(27201)	Chave Fusível	7	0,06	0,39
112510	INC 12407550 6	15180623	Alimentador	1	1,71	1,71
112510	INC 12407621 2	15180618	Alimentador	1	1,71	1,71
112510	INC 12407270 8	TD(41170)	Transformador Distribuição	19	21,78	413,84
112510	INC 12407271 3	210387068	Alimentador	1	5,36	5,36
112510	INC 12407400 2	16025332	Alimentador	1	23,63	23,63
112510	INC 12407271 8	16504888	Alimentador	1	8,02	8,02
112510	INC 12407540 6	TD(747482)	Transformador Distribuição	1	22,88	22,88

Relatório Situação de Emergência
Outubro/2025
Código Único do Relatório: 112510



Código do Evento	Número ordem	Equipamento	Tipo equipamento	Total de Clientes	Duração (h)	CHI
112510	INC 24600003 5	RD(13269)	Religador de Distribuição	1	1,78	1,78
112510	INC 24600003 5	RD(13269)	Religador de Distribuição	217	0,06	13,09
112510	INC 24600003 5	RD(13269)	Religador de Distribuição	54	0,45	24,23
112510	INC 24600003 5	RD(13269)	Religador de Distribuição	363	1,78	647,53
112510	INC 12407273 3	FU(27470)	Chave Fusível	2	44,09	88,19
112510	INC 12407707 1	FU(16841)	Chave Fusível	2	43,35	86,70
112510	INC 12407273 8	FU(2948)	Chave Fusível	71	4,00	283,67
112510	INC 12407407 8	RD(744721)	Religador de Distribuição	93	1,05	97,23
112510	INC 12407407 8	RD(744721)	Religador de Distribuição	26	5,12	133,22
112510	INC 12407274 9	FU(1467)	Chave Fusível	32	26,67	853,45
112510	INC 12407275 9	TD(9072)	Transformador Distribuição	78	1,77	138,10
112510	INC 12407276 4	PE(16723388)	Ponto de conexão	1	21,17	21,17

Relatório Situação de Emergência
Outubro/2025
Código Único do Relatório: 112510



Código do Evento	Número ordem	Equipamento	Tipo equipamento	Total de Clientes	Duração (h)	CHI
112510	INC 12407233 8	FU(703941)	Chave Fusível	1	0,07	0,07
112510	INC 12407233 8	RD(720131)	Religador de Distribuição	771	0,07	52,43
112510	INC 12407233 8	RD(720131)	Religador de Distribuição	1	0,07	0,07
112510	INC 12407289 2	TD(3597)	Transformador Distribuição	1	6,00	6,00
112510	INC 12407279 2	TD(61633)	Transformador Distribuição	53	3,76	199,03
112510	INC 12407278 1	PE(14375469)	Ponto de conexão	1	15,04	15,04
112510	INC 12407269 6	RD(730238)	Religador de Distribuição	54	0,06	3,02
112510	INC 12407278 6	FU(23894)	Chave Fusível	6	48,40	290,40
112510	INC 12407278 8	FR(35611)	Chave Fusível Religadora	25	19,24	481,10
112510	INC 12407279 4	RD(722354)	Religador de Distribuição	26	3,24	84,34
112510	INC 12407279 4	RD(722354)	Religador de Distribuição	304	0,73	221,41
112510	INC 12407297 7	TD(44484)	Transformador Distribuição	2	0,73	1,46

Relatório Situação de Emergência
Outubro/2025
Código Único do Relatório: 112510



Código do Evento	Número ordem	Equipamento	Tipo equipamento	Total de Clientes	Duração (h)	CHI
112510	INC 12407299 8	223111737	Alimentador	1	5,04	5,04
112510	INC 12407331 7	FU(12587)	Chave Fusível	9	2,67	24,00
112510	INC 12407280 5	TD(25747)	Transformador Distribuição	5	16,26	81,28
112510	INC 12407044 3	16156754	Alimentador	2	0,14	0,29
112510	INC 12407283 5	TD(663558)	Transformador Distribuição	3	21,18	63,55
112510	INC 12407292 9	FU(1854)	Chave Fusível	53	17,84	945,74
112510	INC 12407366 7	FR(24405)	Chave Fusível Religadora	44	14,43	634,80
112510	INC 12407284 0	FU(24377)	Chave Fusível	4	23,78	95,11
112510	INC 12407377 5	FU(18997)	Chave Fusível	13	16,66	216,61
112510	INC 12407284 3	TD(679884)	Transformador Distribuição	1	64,44	64,44
112510	INC 12407285 0	FR(27325)	Chave Fusível Religadora	5	17,78	88,91
112510	INC 12407461 4	TD(702024)	Transformador Distribuição	1	21,77	21,77

Relatório Situação de Emergência
Outubro/2025
Código Único do Relatório: 112510



Código do Evento	Número ordem	Equipamento	Tipo equipamento	Total de Clientes	Duração (h)	CHI
112510	INC 12407285 3	RD(3302)	Religador de Distribuição	4	1,39	5,56
112510	INC 12407285 3	RD(3302)	Religador de Distribuição	81	1,16	94,19
112510	INC 12407285 3	RD(3302)	Religador de Distribuição	20	1,52	30,48
112510	INC 12407285 3	RD(3302)	Religador de Distribuição	58	1,30	75,56
112510	INC 12407288 1	PE(15485595)	Ponto de conexão	1	34,44	34,44
112510	INC 12407288 3	13550559	Alimentador	1	24,93	24,93
112510	INC 12407289 9	19954671	Alimentador	1	2,67	2,67
112510	INC 12407291 5	FR(23311)	Chave Fusível Religadora	1	15,89	15,89
112510	INC 12407291 5	FR(23311)	Chave Fusível Religadora	33	15,89	524,47
112510	INC 12407295 6	TD(21809)	Transformador Distribuição	69	4,30	296,61
112510	INC 12407232 5	RD(722541)	Religador de Distribuição	120	2,67	320,80
112510	INC 12407232 5	RD(722541)	Religador de Distribuição	9	1,69	15,24

Relatório Situação de Emergência
Outubro/2025
Código Único do Relatório: 112510



Código do Evento	Número ordem	Equipamento	Tipo equipamento	Total de Clientes	Duração (h)	CHI
112510	INC 12407334 6	RD(722541)	Religador de Distribuição	4	17,56	70,24
112510	INC 12407334 6	RD(722541)	Religador de Distribuição	7	17,88	125,14
112510	INC 12407334 6	RD(722541)	Religador de Distribuição	2	17,79	35,59
112510	INC 12407292 7	TD(21021)	Transformador Distribuição	1	18,43	18,43
112510	INC 12407293 1	FU(22278)	Chave Fusível	14	25,75	360,52
112510	INC 12407293 3	TD(52755)	Transformador Distribuição	42	21,89	919,50
112510	INC 12407293 4	PE(18119262)	Ponto de conexão	1	3,41	3,41
112510	INC 12407294 8	FU(13062)	Chave Fusível	2	20,73	41,46
112510	INC 12407294 4	TD(22455)	Transformador Distribuição	2	16,51	33,02
112510	INC 12407224 7	RD(730238)	Religador de Distribuição	56	0,09	5,04
112510	INC 12407269 6	RD(730238)	Religador de Distribuição	16	8,81	140,94
112510	INC 12407269 6	RD(730238)	Religador de Distribuição	38	16,47	625,75

Relatório Situação de Emergência
Outubro/2025
Código Único do Relatório: 112510



Código do Evento	Número ordem	Equipamento	Tipo equipamento	Total de Clientes	Duração (h)	CHI
112510	INC 12407297 3	RD(1940892)	Religador de Distribuição	64	0,12	7,77
112510	INC 12407297 3	RD(1940892)	Religador de Distribuição	33	0,09	2,84
112510	INC 12407297 7	TD(44484)	Transformador Distribuição	2	16,78	33,57
112510	INC 12407298 2	PE(19064596)	Ponto de conexão	1	1,62	1,62
112510	INC 12407329 3	TD(9953)	Transformador Distribuição	41	4,17	170,80
112510	INC 12407299 2	FR(29654)	Chave Fusível Religadora	5	18,03	90,17
112510	INC 12407305 9	FR(19073)	Chave Fusível Religadora	12	17,12	205,50
112510	INC 12407306 5	26904248_ME	Alimentador	1	0,26	0,26
112510	INC 12407326 9	RD(12862)	Religador de Distribuição	141	19,26	2.716,18
112510	INC 12407326 9	RD(12862)	Religador de Distribuição	3	16,42	49,26
112510	INC 12407338 0	RD(12862)	Religador de Distribuição	1	0,26	0,26
112510	INC 12407338 0	RD(12862)	Religador de Distribuição	5	0,21	1,03

Relatório Situação de Emergência
Outubro/2025
Código Único do Relatório: 112510



Código do Evento	Número ordem	Equipamento	Tipo equipamento	Total de Clientes	Duração (h)	CHI
112510	INC 12407338 0	RD(12862)	Religador de Distribuição	89	0,21	18,35
112510	INC 12407338 0	RD(12862)	Religador de Distribuição	132	0,26	33,95
112510	INC 12407338 0	RD(12862)	Religador de Distribuição	1	16,42	16,42
112510	INC 12407392 0	FU(16060)	Chave Fusível	6	47,06	282,38
112510	INC 12407301 2	19555417	Alimentador	1	22,08	22,08
112510	INC 12407302 2	FR(24626)	Chave Fusível Religadora	43	1,01	43,49
112510	INC 12407304 1	PE(13615490)	Ponto de conexão	1	2,60	2,60
112510	INC 12407730 8	FU(688168)	Chave Fusível	1	49,85	49,85
112510	INC 12407318 5	RD(756385)	Religador de Distribuição	46	16,45	756,76
112510	INC 12407304 5	TD(25184)	Transformador Distribuição	1	19,70	19,70
112510	INC 12407305 6	TD(35088)	Transformador Distribuição	1	18,81	18,81
112510	INC 12407306 5	26904248_ME	Alimentador	1	14,87	14,87

Relatório Situação de Emergência
Outubro/2025
Código Único do Relatório: 112510



Código do Evento	Número ordem	Equipamento	Tipo equipamento	Total de Clientes	Duração (h)	CHI
112510	INC 12407336 9	FU(23527)	Chave Fusível	15	15,02	225,31
112510	INC 12407308 3	TD(44720)	Transformador Distribuição	1	14,12	14,12
112510	INC 12407309 0	TD(46564136)	Transformador Distribuição	1	22,83	22,83
112510	INC 12407309 1	EMS_25613231_NL82296815_NL82296818	Alimentador	6	21,11	126,66
112510	INC 12407309 2	PE(16461969)	Ponto de conexão	1	7,86	7,86
112510	INC 12407149 4	EMS_38422733_NL112395475_NL112395481	Alimentador	140	0,12	17,08
112510	INC 12407309 6	PE(19400186)	Ponto de conexão	1	16,76	16,76
112510	INC 12407311 2	TD(23312)	Transformador Distribuição	4	11,71	46,85
112510	INC 12407364 7	19743774	Alimentador	1	12,90	12,90
112510	INC 12407311 6	TD(56595)	Transformador Distribuição	2	1,10	2,21
112510	INC 12407311 7	FU(18540)	Chave Fusível	7	15,62	109,35
112510	INC 12407312 1	TD(45090)	Transformador Distribuição	1	18,72	18,72

Relatório Situação de Emergência
Outubro/2025
Código Único do Relatório: 112510



Código do Evento	Número ordem	Equipamento	Tipo equipamento	Total de Clientes	Duração (h)	CHI
112510	INC 12407315 4	TD(4457)	Transformador Distribuição	48	1,41	67,80
112510	INC 12407313 8	FR(11601)	Chave Fusível Religadora	15	22,26	333,96
112510	INC 12407314 2	FU(19810)	Chave Fusível	1	23,95	23,95
112510	INC 12407314 3	PE(13911094)	Ponto de conexão	1	19,41	19,41
112510	INC 12407469 1	TD(664425)	Transformador Distribuição	1	16,30	16,30
112510	INC 12407315 7	RD(722498)	Religador de Distribuição	288	0,10	28,42
112510	INC 12407353 4	TD(675695)	Transformador Distribuição	112	16,04	1.796,2 4
112510	INC 12407380 4	FU(19934)	Chave Fusível	7	15,85	110,96
112510	INC 12407317 3	FU(24370)	Chave Fusível	2	19,12	38,23
112510	INC 12407317 7	RD(128278959)	Religador de Distribuição	51	2,74	139,91
112510	INC 12407317 7	RD(128278959)	Religador de Distribuição	231	2,83	653,23
112510	INC 12407317 9	TD(42100)	Transformador Distribuição	1	21,32	21,32

Relatório Situação de Emergência
Outubro/2025
Código Único do Relatório: 112510



Código do Evento	Número ordem	Equipamento	Tipo equipamento	Total de Clientes	Duração (h)	CHI
112510	INC 12407690 2	RD(728369)	Religador de Distribuição	217	27,34	5.932,78
112510	INC 12407318 9	19173619	Alimentador	1	1,14	1,14
112510	INC 12407369 7	FU(23306)	Chave Fusível	7	15,51	108,55
112510	INC 12407319 3	FU(23522)	Chave Fusível	5	18,13	90,66
112510	INC 12407324 0	TD(51632)	Transformador Distribuição	35	1,80	63,06
112510	INC 12407371 9	FU(15766)	Chave Fusível	6	21,28	127,67
112510	INC 12407499 8	TD(10712)	Transformador Distribuição	39	21,01	819,37
112510	INC 12407320 7	FU(23520)	Chave Fusível	3	16,31	48,92
112510	INC 12407352 1	TD(675703)	Transformador Distribuição	67	12,26	821,59
112510	INC 12407321 9	TD(30218)	Transformador Distribuição	1	39,44	39,44
112510	INC 12407668 3	RD(12659)	Religador de Distribuição	9	50,05	450,42
112510	INC 12407668 3	RD(12659)	Religador de Distribuição	42	1,16	48,70

Relatório Situação de Emergência
Outubro/2025
Código Único do Relatório: 112510



Código do Evento	Número ordem	Equipamento	Tipo equipamento	Total de Clientes	Duração (h)	CHI
112510	INC 12407322 5	PE(11528051)	Ponto de conexão	1	0,93	0,93
112510	INC 12407443 1	FR(24422)	Chave Fusível Religadora	11	16,72	183,96
112510	INC 12407323 1	TD(59801)	Transformador Distribuição	1	37,03	37,03
112510	INC 12407323 2	PE(11631854)	Ponto de conexão	1	3,82	3,82
112510	INC 12407323 4	TD(44922)	Transformador Distribuição	3	16,52	49,55
112510	INC 12407573 1	FU(14291)	Chave Fusível	2	68,88	137,77
112510	INC 12407916 9	FU(14291)	Chave Fusível	1	68,88	68,88
112510	INC 12407916 9	FU(693816)	Chave Fusível	3	68,88	206,65
112510	INC 12407233 8	FU(703941)	Chave Fusível	13	2,00	25,97
112510	INC 12407325 5	PE(19370811)	Ponto de conexão	1	16,32	16,32
112510	INC 12407325 6	TD(32502)	Transformador Distribuição	1	38,38	38,38
112510	INC 12407325 8	FU(737360)	Chave Fusível	6	16,11	96,68

Relatório Situação de Emergência
Outubro/2025
Código Único do Relatório: 112510



Código do Evento	Número ordem	Equipamento	Tipo equipamento	Total de Clientes	Duração (h)	CHI
112510	INC 124073259	RD(735961)	Religador de Distribuição	83	0,19	16,14
112510	INC 124075540	RD(735961)	Religador de Distribuição	1	0,19	0,19
112510	INC 124073711	FR(22190)	Chave Fusível Religadora	19	17,26	327,98
112510	INC 124073267	RD(722135)	Religador de Distribuição	117	21,92	2.564,15
112510	INC 124073267	RD(722135)	Religador de Distribuição	19	21,86	415,41
112510	INC 124073267	RD(722135)	Religador de Distribuição	15	20,44	306,56
112510	INC 124073277	TD(670119)	Transformador Distribuição	1	21,36	21,36
112510	INC 124073283	FR(25008)	Chave Fusível Religadora	8	0,07	0,57
112510	INC 124073341	TD(29876)	Transformador Distribuição	67	3,72	249,26
112510	INC 124073341	TD(29876)	Transformador Distribuição	1	3,72	3,72
112510	INC 124073315	TD(42086)	Transformador Distribuição	2	11,99	23,98
112510	INC 124073317	TD(47042)	Transformador Distribuição	30	3,01	90,39

Relatório Situação de Emergência
Outubro/2025
Código Único do Relatório: 112510



Código do Evento	Número ordem	Equipamento	Tipo equipamento	Total de Clientes	Duração (h)	CHI
112510	INC 12407333 1	FU(29430)	Chave Fusível	10	38,75	387,50
112510	INC 12407341 0	TD(25549)	Transformador Distribuição	88	1,07	94,48
112510	INC 12407447 8	TD(15251)	Transformador Distribuição	1	13,05	13,05
112510	INC 12407335 2	209937462	Alimentador	1	14,38	14,38
112510	INC 12407336 0	FU(25195)	Chave Fusível	5	15,00	74,98
112510	INC 12407336 7	FU(18967)	Chave Fusível	5	11,46	57,30
112510	INC 12407057 6	EMS_3277114_NL52945161_NL80932423	Alimentador	1	22,70	22,70
112510	INC 12407057 6	EMS_3277114_NL52945161_NL80932423	Alimentador	44	22,31	981,69
112510	INC 12407339 1	TD(4224)	Transformador Distribuição	89	6,32	562,75
112510	INC 12407415 2	TD(61267)	Transformador Distribuição	8	15,62	124,93
112510	INC 12407333 0	RD(722836)	Religador de Distribuição	30	16,38	491,42
112510	INC 12407333 0	RD(722836)	Religador de Distribuição	16	18,69	299,01

Relatório Situação de Emergência
Outubro/2025
Código Único do Relatório: 112510



Código do Evento	Número ordem	Equipamento	Tipo equipamento	Total de Clientes	Duração (h)	CHI
112510	INC 12407333 0	RD(722836)	Religador de Distribuição	20	15,45	309,04
112510	INC 12407333 0	RD(722836)	Religador de Distribuição	4	13,54	54,14
112510	INC 12407653 0	RD(722836)	Religador de Distribuição	12	40,28	483,30
112510	INC 12407339 3	FU(11352)	Chave Fusível	28	37,70	1.055,70
112510	INC 12407339 9	FU(733221)	Chave Fusível	1	49,75	49,75
112510	INC 12407341 2	PE(225245953)	Ponto de conexão	1	16,24	16,24
112510	INC 12407341 4	TD(662610)	Transformador Distribuição	2	21,35	42,69
112510	INC 12407341 7	FU(691126)	Chave Fusível	1	39,69	39,69
112510	INC 12407342 0	194783744	Alimentador	1	14,75	14,75
112510	INC 12407342 1	PE(19456512)	Ponto de conexão	1	10,76	10,76
112510	INC 12407342 5	16132814	Alimentador	1	9,42	9,42
112510	INC 12407342 7	14817030	Alimentador	1	12,64	12,64

Relatório Situação de Emergência
Outubro/2025
Código Único do Relatório: 112510



Código do Evento	Número ordem	Equipamento	Tipo equipamento	Total de Clientes	Duração (h)	CHI
112510	INC 12407343 1	12495850	Alimentador	1	10,44	10,44
112510	INC 12407344 3	TD(61284)	Transformador Distribuição	62	9,34	579,06
112510	INC 12407429 2	FU(13994)	Chave Fusível	2	14,82	29,65
112510	INC 12407397 5	FR(14313)	Chave Fusível Religadora	299	10,87	3.251,13
112510	INC 12407344 6	FU(732123)	Chave Fusível	1	38,00	38,00
112510	INC 12407345 1	TD(56524)	Transformador Distribuição	2	20,26	40,52
112510	INC 12407344 9	RL(PMU495-01)	Religador de Distribuição	56	3,04	170,15
112510	INC 12407344 9	RL(PMU495-01)	Religador de Distribuição	45	3,05	137,15
112510	INC 12407344 9	RL(PMU495-01)	Religador de Distribuição	55	2,77	152,32
112510	INC 12407344 9	RL(PMU495-01)	Religador de Distribuição	101	3,03	305,66
112510	INC 12407344 9	RL(PMU495-01)	Religador de Distribuição	45	1,02	46,03
112510	INC 12407345 2	TD(653944)	Transformador Distribuição	2	42,73	85,46

Relatório Situação de Emergência
Outubro/2025
Código Único do Relatório: 112510



Código do Evento	Número ordem	Equipamento	Tipo equipamento	Total de Clientes	Duração (h)	CHI
112510	INC 12407345 9	RL(PMU495-02)	Religador de Distribuição	2.926	0,75	2.204,2 5
112510	INC 12407345 9	RL(PMU495-02)	Religador de Distribuição	540	5,92	3.196,1 7
112510	INC 12407345 9	RL(PMU495-02)	Religador de Distribuição	1	1,13	1,13
112510	INC 12407345 9	RL(PMU495-02)	Religador de Distribuição	194	1,13	219,80
112510	INC 12407345 9	RL(PMU495-02)	Religador de Distribuição	7	1,20	8,39
112510	INC 12407345 8	RD(28761)	Religador de Distribuição	49	2,11	103,55
112510	INC 12407345 8	RD(28761)	Religador de Distribuição	6	1,55	9,31
112510	INC 12407345 8	RD(28761)	Religador de Distribuição	41	1,53	62,66
112510	INC 12407345 8	RD(28761)	Religador de Distribuição	682	1,55	1.057,6 7
112510	INC 12407345 8	RD(28761)	Religador de Distribuição	43	4,05	174,08
112510	INC 12407387 9	RD(28761)	Religador de Distribuição	5	8,84	44,22
112510	INC 12407388 0	RD(28761)	Religador de Distribuição	2	11,27	22,53

Relatório Situação de Emergência
Outubro/2025
Código Único do Relatório: 112510



Código do Evento	Número ordem	Equipamento	Tipo equipamento	Total de Clientes	Duração (h)	CHI
112510	INC 124073880	RD(28761)	Religador de Distribuição	14	16,09	225,31
112510	INC 124073468	PE(209855363)	Ponto de conexão	1	9,56	9,56
112510	INC 124071162	17341971	Alimentador	1	0,33	0,33
112510	INC 124073470	233537825	Alimentador	1	15,17	15,17
112510	INC 124073472	14342264	Alimentador	1	12,29	12,29
112510	INC 124073475	TD(34835)	Transformador Distribuição	3	17,33	52,00
112510	INC 124073749	FR(37736)	Chave Fusível Religadora	66	7,79	514,22
112510	INC 124073486	TD(6712)	Transformador Distribuição	91	8,36	760,53
112510	INC 124073485	RD(7965)	Religador de Distribuição	68	6,96	473,47
112510	INC 124073485	RD(7965)	Religador de Distribuição	1	11,30	11,30
112510	INC 124073485	RD(7965)	Religador de Distribuição	49	11,30	553,82
112510	INC 124072103	RD(725593)	Religador de Distribuição	104	0,06	6,62

Relatório Situação de Emergência
Outubro/2025
Código Único do Relatório: 112510



Código do Evento	Número ordem	Equipamento	Tipo equipamento	Total de Clientes	Duração (h)	CHI
112510	INC 124075410	RD(747491)	Religador de Distribuição	2	0,06	0,13
112510	INC 124073495	RD(712046)	Religador de Distribuição	92	3,66	336,46
112510	INC 124073495	RD(712046)	Religador de Distribuição	41	3,68	150,97
112510	INC 124073495	RD(712046)	Religador de Distribuição	384	4,72	1.814,27
112510	INC 124073499	RL(AJO595-01)	Religador de Distribuição	12	2,73	32,75
112510	INC 124073499	RL(AJO595-01)	Religador de Distribuição	133	3,09	411,35
112510	INC 124073499	RL(AJO595-01)	Religador de Distribuição	198	2,97	588,06
112510	INC 124073502	PE(18553170)	Ponto de conexão	1	7,16	7,16
112510	INC 124073510	RL(AMA495-06)	Religador de Distribuição	943	4,41	4.154,23
112510	INC 124073510	RL(AMA495-06)	Religador de Distribuição	616	4,33	2.665,43
112510	INC 124073510	RL(AMA495-06)	Religador de Distribuição	1.024	1,86	1.901,23
112510	INC 124073510	RL(AMA495-06)	Religador de Distribuição	1	4,41	4,41

Relatório Situação de Emergência
Outubro/2025
Código Único do Relatório: 112510



Código do Evento	Número ordem	Equipamento	Tipo equipamento	Total de Clientes	Duração (h)	CHI
112510	INC 124073510	RL(AMA495-06)	Religador de Distribuição	772	2,47	1.905,81
112510	INC 124074534	RL(AMA495-06)	Religador de Distribuição	6	7,36	44,13
112510	INC 124074534	RL(AMA495-06)	Religador de Distribuição	35	7,36	257,44
112510	INC 124073966	RL(AMA495-06)	Religador de Distribuição	899	4,87	4.379,33
112510	INC 124074048	RL(AMA495-06)	Religador de Distribuição	690	6,25	4.309,28
112510	INC 124074048	RL(AMA495-06)	Religador de Distribuição	1	6,25	6,25
112510	INC 124073516	RD(3445)	Religador de Distribuição	95	0,05	4,86
112510	INC 124073925	FU(25154)	Chave Fusível	1	0,05	0,05
112510	INC 124074085	FU(2251)	Chave Fusível	32	7,19	230,10
112510	INC 124073449	RD(35433)	Religador de Distribuição	56	5,85	327,35
112510	INC 124073522	RD(698128)	Religador de Distribuição	100	5,04	504,17
112510	INC 124073548	FU(45216)	Chave Fusível	93	3,68	342,55

Relatório Situação de Emergência
Outubro/2025
Código Único do Relatório: 112510



Código do Evento	Número ordem	Equipamento	Tipo equipamento	Total de Clientes	Duração (h)	CHI
112510	INC 12407407 8	RD(744721)	Religador de Distribuição	8	10,64	85,13
112510	INC 12407407 8	RD(744721)	Religador de Distribuição	18	10,07	181,34
112510	INC 12407407 8	RD(744721)	Religador de Distribuição	73	9,82	717,19
112510	INC 12407407 8	RD(744721)	Religador de Distribuição	20	9,21	184,14
112510	INC 12407586 1	EMS_22743983_NL82489744_NL82965738	Alimentador	64	14,35	918,26
112510	INC 12407586 1	EMS_22743983_NL82489744_NL82965738	Alimentador	1	14,35	14,35
112510	INC 12407423 6	TD(734030)	Transformador Distribuição	34	11,78	400,68
112510	INC 12407414 3	FR(13214)	Chave Fusível Religadora	22	11,97	263,29
112510	INC 12407355 0	FU(716344)	Chave Fusível	268	4,52	1.210,38
112510	INC 12407240 6	RD(41126)	Religador de Distribuição	3	0,38	1,15
112510	INC 12407355 2	RD(41126)	Religador de Distribuição	21	0,38	8,04
112510	INC 12407355 3	FU(5492)	Chave Fusível	339	2,03	689,41

Relatório Situação de Emergência
Outubro/2025
Código Único do Relatório: 112510



Código do Evento	Número ordem	Equipamento	Tipo equipamento	Total de Clientes	Duração (h)	CHI
112510	INC 12407423 7	TD(10497)	Transformador Distribuição	80	5,92	473,20
112510	INC 12407362 4	TD(6410)	Transformador Distribuição	91	7,64	695,44
112510	INC 12407357 2	FU(24652)	Chave Fusível	2	11,60	23,19
112510	INC 12407357 9	RL(NAV495-03)	Religador de Distribuição	10	6,11	61,06
112510	INC 12407357 9	RL(NAV495-03)	Religador de Distribuição	266	0,22	59,10
112510	INC 12407357 9	RL(NAV495-03)	Religador de Distribuição	658	4,06	2.672,25
112510	INC 12407357 9	RL(NAV495-03)	Religador de Distribuição	1.042	0,24	254,42
112510	INC 12407357 9	RL(NAV495-03)	Religador de Distribuição	5	0,22	1,11
112510	INC 12407357 9	RL(NAV495-03)	Religador de Distribuição	3.528	0,28	974,90
112510	INC 12407357 9	RL(NAV495-03)	Religador de Distribuição	2	0,22	0,44
112510	INC 12407357 9	RL(NAV495-03)	Religador de Distribuição	1	4,06	4,06
112510	INC 12407472 5	TD(43895)	Transformador Distribuição	1	0,24	0,24

Relatório Situação de Emergência
Outubro/2025
Código Único do Relatório: 112510



Código do Evento	Número ordem	Equipamento	Tipo equipamento	Total de Clientes	Duração (h)	CHI
112510	INC 12407374 4	FU(9030)	Chave Fusível	188	4,85	911,42
112510	INC 12407358 8	FU(91986078)	Chave Fusível	7	5,02	35,13
112510	INC 12407406 2	RD(661156)	Religador de Distribuição	58	12,82	743,83
112510	INC 12407406 2	RD(661156)	Religador de Distribuição	17	5,37	91,23
112510	INC 12407406 2	RD(661156)	Religador de Distribuição	8	9,26	74,06
112510	INC 12407357 9	RD(128064262)	Religador de Distribuição	3.528	0,39	1.378,8 6
112510	INC 12407357 9	RD(128064262)	Religador de Distribuição	1.042	0,05	52,97
112510	INC 12407472 5	TD(43895)	Transformador Distribuição	1	0,05	0,05
112510	INC 12407359 4	RD(3177560)	Religador de Distribuição	57	0,06	3,42
112510	INC 12407429 4	RD(3177560)	Religador de Distribuição	1	0,06	0,06
112510	INC 12407651 3	RD(83333658)	Religador de Distribuição	84	23,57	1.979,5 3
112510	INC 12407359 9	RD(16710)	Religador de Distribuição	135	4,08	550,64

Relatório Situação de Emergência
Outubro/2025
Código Único do Relatório: 112510



Código do Evento	Número ordem	Equipamento	Tipo equipamento	Total de Clientes	Duração (h)	CHI
112510	INC 12407359 9	RD(16710)	Religador de Distribuição	7	3,52	24,67
112510	INC 12407359 9	RD(16710)	Religador de Distribuição	26	3,92	102,02
112510	INC 12407359 9	RD(16710)	Religador de Distribuição	41	2,94	120,34
112510	INC 12407359 9	RD(16710)	Religador de Distribuição	90	3,94	354,30
112510	INC 12407370 7	FR(3780)	Chave Fusível Religadora	50	4,25	212,32
112510	INC 12407344 9	RL(PMU495-01)	Religador de Distribuição	48	4,08	196,06
112510	INC 12407360 5	TD(8602)	Transformador Distribuição	121	5,95	719,35
112510	INC 12407360 6	FR(9835)	Chave Fusível Religadora	193	4,56	880,88
112510	INC 12407360 8	FU(19415)	Chave Fusível	11	5,04	55,46
112510	INC 12407357 9	RD(128064262)	Religador de Distribuição	730	6,72	4.904,3 8
112510	INC 12407357 9	RD(128064262)	Religador de Distribuição	1.793	5,41	9.692,6 6
112510	INC 12407357 9	RD(128064262)	Religador de Distribuição	13	5,52	71,70

Relatório Situação de Emergência
Outubro/2025
Código Único do Relatório: 112510



Código do Evento	Número ordem	Equipamento	Tipo equipamento	Total de Clientes	Duração (h)	CHI
112510	INC 12407357 9	RD(128064262)	Religador de Distribuição	326	7,49	2.442,9 4
112510	INC 12407357 9	RD(128064262)	Religador de Distribuição	320	2,34	747,20
112510	INC 12407357 9	RD(128064262)	Religador de Distribuição	1.073	2,25	2.416,0 4
112510	INC 12407357 9	RD(128064262)	Religador de Distribuição	81	5,44	440,95
112510	INC 12407357 9	RD(128064262)	Religador de Distribuição	234	5,43	1.270,1 5
112510	INC 12407472 5	TD(43895)	Transformador Distribuição	1	5,43	5,43
112510	INC 12407361 5	FU(740840)	Chave Fusível	2	11,73	23,46
112510	INC 12407340 1	RD(128064262)	Religador de Distribuição	1	5,39	5,39
112510	INC 12407368 3	TD(5747)	Transformador Distribuição	88	6,51	573,25
112510	INC 12407379 1	TD(24500)	Transformador Distribuição	111	14,14	1.569,6 3
112510	INC 12407390 7	FU(15428)	Chave Fusível	6	39,01	234,06
112510	INC 12407386 3	FU(729967)	Chave Fusível	64	9,93	635,70

Relatório Situação de Emergência
Outubro/2025
Código Único do Relatório: 112510



Código do Evento	Número ordem	Equipamento	Tipo equipamento	Total de Clientes	Duração (h)	CHI
112510	INC 12407363 5	FU(726416)	Chave Fusível	3	11,32	33,97
112510	INC 12407127 6	RL(CAA595-02)	Religador de Distribuição	3	3,09	9,27
112510	INC 12407364 4	RL(CAA595-02)	Religador de Distribuição	2.667	3,09	8.241,0 3
112510	INC 12407364 4	RL(CAA595-02)	Religador de Distribuição	1	3,09	3,09
112510	INC 12407364 4	RL(CAA595-02)	Religador de Distribuição	23	3,07	70,66
112510	INC 12407364 4	RL(CAA595-02)	Religador de Distribuição	15	1,25	18,71
112510	INC 12407718 4	15510936	Alimentador	1	3,09	3,09
112510	INC 12407438 9	FU(16449)	Chave Fusível	39	8,29	323,47
112510	INC 12407365 7	FU(23834)	Chave Fusível	3	5,63	16,89
112510	INC 12407338 0	RD(720335)	Religador de Distribuição	166	7,52	1.247,8 2
112510	INC 12407338 0	RD(720335)	Religador de Distribuição	4	7,52	30,07
112510	INC 12407256 8	RD(712393)	Religador de Distribuição	1	9,20	9,20

Relatório Situação de Emergência
Outubro/2025
Código Único do Relatório: 112510



Código do Evento	Número ordem	Equipamento	Tipo equipamento	Total de Clientes	Duração (h)	CHI
112510	INC 12407366 9	RD(741469)	Religador de Distribuição	17	6,58	111,81
112510	INC 12407366 9	RD(741469)	Religador de Distribuição	69	3,61	249,06
112510	INC 12407366 9	RD(741469)	Religador de Distribuição	1	3,61	3,61
112510	INC 12407386 8	FU(934)	Chave Fusível	404	2,22	895,53
112510	INC 12407367 4	RD(7362)	Religador de Distribuição	14	4,23	59,25
112510	INC 12407367 4	RD(7362)	Religador de Distribuição	65	4,04	262,30
112510	INC 12407367 4	RD(7362)	Religador de Distribuição	60	19,27	1.155,93
112510	INC 12407367 4	RD(7362)	Religador de Distribuição	4	19,20	76,80
112510	INC 12407370 3	CL(24545)	Chave Lâmina	1	32,12	32,12
112510	INC 12407370 3	CL(24545)	Chave Lâmina	23	9,43	216,88
112510	INC 12407368 0	PE(13165107)	Ponto de conexão	1	7,20	7,20
112510	INC 12407368 2	FR(22121)	Chave Fusível Religadora	11	11,28	124,07

Relatório Situação de Emergência
Outubro/2025
Código Único do Relatório: 112510



Código do Evento	Número ordem	Equipamento	Tipo equipamento	Total de Clientes	Duração (h)	CHI
112510	INC 124075800	TD(663245)	Transformador Distribuição	1	11,27	11,27
112510	INC 124074181	223413071	Alimentador	1	5,78	5,78
112510	INC 124073700	TD(41515)	Transformador Distribuição	2	12,80	25,60
112510	INC 124075865	FR(115581601)	Chave Fusível Religadora	16	31,00	496,01
112510	INC 124074087	FR(10703)	Chave Fusível Religadora	45	7,18	323,25
112510	INC 124073735	TD(39095)	Transformador Distribuição	1	28,10	28,10
112510	INC 124073723	TD(18218)	Transformador Distribuição	2	4,16	8,33
112510	INC 124073762	TD(6925)	Transformador Distribuição	81	10,13	820,67
112510	INC 124073738	FU(10640)	Chave Fusível	8	28,50	228,02
112510	INC 124073742	FU(705380)	Chave Fusível	7	11,71	81,95
112510	INC 124073748	FU(20248)	Chave Fusível	1	12,92	12,92
112510	INC 124074271	TD(32682)	Transformador Distribuição	3	11,85	35,56

Relatório Situação de Emergência
Outubro/2025
Código Único do Relatório: 112510



Código do Evento	Número ordem	Equipamento	Tipo equipamento	Total de Clientes	Duração (h)	CHI
112510	INC 124074240	FU(46212028)	Chave Fusível	134	4,21	564,25
112510	INC 124073757	FU(733280)	Chave Fusível	10	9,56	95,65
112510	INC 124073759	TD(39907)	Transformador Distribuição	1	6,74	6,74
112510	INC 124074053	FU(27523)	Chave Fusível	71	5,25	372,84
112510	INC 124073768	FR(709098)	Chave Fusível Religadora	19	5,56	105,65
112510	INC 124073769	17182598	Alimentador	1	10,87	10,87
112510	INC 124074061	TD(677319)	Transformador Distribuição	67	6,08	407,39
112510	INC 124073835	TD(3318)	Transformador Distribuição	27	4,06	109,69
112510	INC 124074365	FU(20091)	Chave Fusível	9	27,06	243,53
112510	INC 124073792	FU(13995)	Chave Fusível	2	10,02	20,04
112510	INC 124073806	PE(19902721)	Ponto de conexão	1	21,55	21,55
112510	INC 124074627	FU(5490)	Chave Fusível	22	11,66	256,61

Relatório Situação de Emergência
Outubro/2025
Código Único do Relatório: 112510



Código do Evento	Número ordem	Equipamento	Tipo equipamento	Total de Clientes	Duração (h)	CHI
112510	INC 12407382 5	FU(9488)	Chave Fusível	31	1,91	59,23
112510	INC 12407382 8	TD(676823)	Transformador Distribuição	1	6,15	6,15
112510	INC 12407383 7	12523528	Alimentador	1	13,56	13,56
112510	INC 12407349 5	RD(712046)	Religador de Distribuição	359	1,04	374,44
112510	INC 12407349 5	RD(712046)	Religador de Distribuição	10	4,39	43,89
112510	INC 12407349 5	RD(712046)	Religador de Distribuição	133	0,25	32,87
112510	INC 12407349 5	RD(712046)	Religador de Distribuição	5	3,62	18,09
112510	INC 12407349 5	RD(712046)	Religador de Distribuição	10	3,19	31,91
112510	INC 12407411 0	TD(56595)	Transformador Distribuição	2	6,79	13,58
112510	INC 12407393 8	TD(31335)	Transformador Distribuição	87	5,17	449,38
112510	INC 12407640 7	FU(17396)	Chave Fusível	1	31,38	31,38
112510	INC 12407386 6	TD(40795)	Transformador Distribuição	151	4,43	668,38

Relatório Situação de Emergência
Outubro/2025
Código Único do Relatório: 112510



Código do Evento	Número ordem	Equipamento	Tipo equipamento	Total de Clientes	Duração (h)	CHI
112510	INC 12407398 3	FR(20370)	Chave Fusível Religadora	3	9,45	28,35
112510	INC 12407824 9	FR(24593)	Chave Fusível Religadora	10	50,19	501,90
112510	INC 12407387 1	RD(735961)	Religador de Distribuição	83	0,12	9,79
112510	INC 12407554 0	RD(735961)	Religador de Distribuição	1	0,12	0,12
112510	INC 12407387 5	FU(10968)	Chave Fusível	2	8,90	17,79
112510	INC 12407387 8	FR(13907)	Chave Fusível Religadora	10	1,95	19,48
112510	INC 12407388 1	TD(35797)	Transformador Distribuição	1	8,36	8,36
112510	INC 12407459 4	FR(660550)	Chave Fusível Religadora	149	6,52	971,68
112510	INC 12407388 7	FU(35817)	Chave Fusível	2	77,00	154,00
112510	INC 12407625 7	FU(24403)	Chave Fusível	3	52,27	156,81
112510	INC 12407390 3	FU(2177)	Chave Fusível	8	6,91	55,25
112510	INC 12407390 4	PE(15286652)	Ponto de conexão	1	28,90	28,90

Relatório Situação de Emergência
Outubro/2025
Código Único do Relatório: 112510



Código do Evento	Número ordem	Equipamento	Tipo equipamento	Total de Clientes	Duração (h)	CHI
112510	INC 124073908	15482783	Alimentador	1	15,69	15,69
112510	INC 124073918	19583385	Alimentador	1	1,48	1,48
112510	INC 124073923	FR(21582)	Chave Fusível Religadora	23	28,87	664,04
112510	INC 124073925	FU(25154)	Chave Fusível	1	3,95	3,95
112510	INC 124073946	TD(36316)	Transformador Distribuição	1	9,07	9,07
112510	INC 124076508	FU(715549)	Chave Fusível	49	33,84	1.658,18
112510	INC 124074119	RD(31376)	Religador de Distribuição	612	3,19	1.952,59
112510	INC 124073970	17196387	Alimentador	1	38,07	38,07
112510	INC 124073969	RD(83333660)	Religador de Distribuição	81	0,13	10,17
112510	INC 124076924	FR(39537)	Chave Fusível Religadora	7	32,96	230,72
112510	INC 124074255	FU(10740)	Chave Fusível	12	4,56	54,69
112510	INC 124075550	FU(18200)	Chave Fusível	1	11,02	11,02

Relatório Situação de Emergência
Outubro/2025
Código Único do Relatório: 112510



Código do Evento	Número ordem	Equipamento	Tipo equipamento	Total de Clientes	Duração (h)	CHI
112510	INC 12407555 1	FU(18200)	Chave Fusível	1	11,25	11,25
112510	INC 12407398 2	TD(58512)	Transformador Distribuição	1	5,94	5,94
112510	INC 12407399 3	FU(737155)	Chave Fusível	618	3,12	1.928,98
112510	INC 12407399 3	FU(737155)	Chave Fusível	1	3,12	3,12
112510	INC 12407414 7	FR(8204)	Chave Fusível Religadora	238	2,07	493,33
112510	INC 12407479 8	FR(679203)	Chave Fusível Religadora	1	2,07	2,07
112510	INC 12407398 7	17341971	Alimentador	1	8,82	8,82
112510	INC 12407399 2	FU(59665130)	Chave Fusível	1	57,30	57,30
112510	INC 12407399 5	209643934	Alimentador	1	9,74	9,74
112510	INC 12407400 1	FU(40976)	Chave Fusível	6	35,10	210,57
112510	INC 12407400 8	TD(16366)	Transformador Distribuição	1	8,24	8,24
112510	INC 12407401 2	FU(690469)	Chave Fusível	1	5,67	5,67

Relatório Situação de Emergência
Outubro/2025
Código Único do Relatório: 112510



Código do Evento	Número ordem	Equipamento	Tipo equipamento	Total de Clientes	Duração (h)	CHI
112510	INC 124074014	223568600	Alimentador	1	26,15	26,15
112510	INC 124074020	PE(16831539)	Ponto de conexão	1	3,37	3,37
112510	INC 124074021	FU(16466)	Chave Fusível	8	27,58	220,66
112510	INC 124075508	FU(9417)	Chave Fusível	58	7,10	411,88
112510	INC 124074033	FR(17683)	Chave Fusível Religadora	14	8,40	117,55
112510	INC 124074154	FR(11753)	Chave Fusível Religadora	14	5,28	73,95
112510	INC 124074154	FR(11753)	Chave Fusível Religadora	1	9,48	9,48
112510	INC 124074154	FR(11753)	Chave Fusível Religadora	1	8,32	8,32
112510	INC 124074042	FU(36009)	Chave Fusível	4	10,08	40,33
112510	INC 124074405	FU(2970)	Chave Fusível	75	5,49	411,73
112510	INC 124074060	FU(39828)	Chave Fusível	5	5,81	29,07
112510	INC 124074075	TD(676410)	Transformador Distribuição	12	6,41	76,87

Relatório Situação de Emergência
Outubro/2025
Código Único do Relatório: 112510



Código do Evento	Número ordem	Equipamento	Tipo equipamento	Total de Clientes	Duração (h)	CHI
112510	INC 12407406 7	12614638	Alimentador	1	9,45	9,45
112510	INC 12407406 8	20380235	Alimentador	1	3,28	3,28
112510	INC 12407407 2	FU(28969)	Chave Fusível	1	8,90	8,90
112510	INC 12407405 5	FU(760373)	Chave Fusível	1	3,15	3,15
112510	INC 12407405 5	FU(760373)	Chave Fusível	69	4,50	310,56
112510	INC 12407405 5	FU(760373)	Chave Fusível	1	4,50	4,50
112510	INC 12407763 3	FU(62374644)	Chave Fusível	5	36,48	182,40
112510	INC 12407327 8	TD(36320)	Transformador Distribuição	1	6,28	6,28
112510	INC 12407408 2	TD(48119)	Transformador Distribuição	2	3,04	6,08
112510	INC 12407457 7	FU(729618)	Chave Fusível	45	6,55	294,53
112510	INC 12407524 9	209936913	Alimentador	1	7,10	7,10
112510	INC 12407409 4	TD(8849935)	Transformador Distribuição	1	5,00	5,00

Relatório Situação de Emergência
Outubro/2025
Código Único do Relatório: 112510



Código do Evento	Número ordem	Equipamento	Tipo equipamento	Total de Clientes	Duração (h)	CHI
112510	INC 124074106	TD(34586)	Transformador Distribuição	1	11,87	11,87
112510	INC 124076961	FU(22116)	Chave Fusível	6	27,42	164,52
112510	INC 124074121	TD(34772)	Transformador Distribuição	1	76,48	76,48
112510	INC 124074124	17725074	Alimentador	1	5,45	5,45
112510	INC 124075822	16474187	Alimentador	1	34,72	34,72
112510	INC 124074131	FU(19924)	Chave Fusível	5	2,10	10,49
112510	INC 124074132	PE(15095727)	Ponto de conexão	1	29,39	29,39
112510	INC 124074145	TD(18425)	Transformador Distribuição	1	9,42	9,42
112510	INC 124074169	TD(4335)	Transformador Distribuição	75	8,15	610,94
112510	INC 124074169	TD(4335)	Transformador Distribuição	1	8,15	8,15
112510	INC 124074172	FU(2407)	Chave Fusível	2	5,56	11,11
112510	INC 124074434	TD(50019)	Transformador Distribuição	25	1,58	39,52

Relatório Situação de Emergência
Outubro/2025
Código Único do Relatório: 112510



Código do Evento	Número ordem	Equipamento	Tipo equipamento	Total de Clientes	Duração (h)	CHI
112510	INC 12407417 9	FU(8158603)	Chave Fusível	2	7,62	15,24
112510	INC 12407418 7	FU(5765)	Chave Fusível	55	3,01	165,72
112510	INC 12407418 8	FU(28074)	Chave Fusível	1	49,54	49,54
112510	INC 12407419 2	TD(663595)	Transformador Distribuição	2	3,74	7,49
112510	INC 12407419 5	14944985	Alimentador	1	3,46	3,46
112510	INC 12407420 2	206101687	Alimentador	1	3,62	3,62
112510	INC 12407420 6	FU(715191)	Chave Fusível	6	9,15	54,92
112510	INC 12407642 5	PE(15420577)	Ponto de conexão	1	24,84	24,84
112510	INC 12407421 6	FU(35512)	Chave Fusível	10	4,30	43,05
112510	INC 12407493 4	18845323	Alimentador	1	12,44	12,44
112510	INC 12407422 6	FU(21006248)	Chave Fusível	4	8,33	33,30
112510	INC 12407423 3	14356761	Alimentador	1	5,04	5,04

Relatório Situação de Emergência
Outubro/2025
Código Único do Relatório: 112510



Código do Evento	Número ordem	Equipamento	Tipo equipamento	Total de Clientes	Duração (h)	CHI
112510	INC 124074234	TD(696635)	Transformador Distribuição	1	9,00	9,00
112510	INC 124074242	18302649	Alimentador	1	1,68	1,68
112510	INC 124074245	FU(26379)	Chave Fusível	2	4,56	9,11
112510	INC 124074247	TD(16311)	Transformador Distribuição	1	27,67	27,67
112510	INC 124074458	FU(20534)	Chave Fusível	5	4,75	23,76
112510	INC 124074261	CE(3191)	Chave Seccionadora	48	25,96	1.246,10
112510	INC 124074262	FU(2932802)	Chave Fusível	1	5,52	5,52
112510	INC 124074263	PE(19410361)	Ponto de conexão	1	10,40	10,40
112510	INC 124074266	TD(682989)	Transformador Distribuição	1	25,72	25,72
112510	INC 124074470	FR(12586)	Chave Fusível Religadora	49	9,44	462,49
112510	INC 124073599	RD(700150)	Religador de Distribuição	90	0,10	8,88
112510	INC 124074272	FU(18070)	Chave Fusível	8	24,70	197,59

Relatório Situação de Emergência
Outubro/2025
Código Único do Relatório: 112510



Código do Evento	Número ordem	Equipamento	Tipo equipamento	Total de Clientes	Duração (h)	CHI
112510	INC 12407427 5	PE(19813359)	Ponto de conexão	1	3,47	3,47
112510	INC 12407427 8	RD(725599)	Religador de Distribuição	2	8,60	17,20
112510	INC 12407427 8	RD(725599)	Religador de Distribuição	1	6,09	6,09
112510	INC 12407427 8	RD(725599)	Religador de Distribuição	1	8,29	8,29
112510	INC 12407427 8	RD(725599)	Religador de Distribuição	46	4,08	187,83
112510	INC 12407428 7	FU(17977)	Chave Fusível	5	27,09	135,47
112510	INC 12407429 1	218741834	Alimentador	1	10,94	10,94
112510	INC 12407429 7	TD(727055)	Transformador Distribuição	46	2,45	112,88
112510	INC 12407429 8	RD(127664918)	Religador de Distribuição	53	0,05	2,76
112510	INC 12407430 2	RD(21341182)	Religador de Distribuição	89	0,78	69,76
112510	INC 12407430 1	TD(699811)	Transformador Distribuição	31	48,66	1.508,4 6
112510	INC 12407430 5	11041638	Alimentador	1	28,35	28,35

Relatório Situação de Emergência
Outubro/2025
Código Único do Relatório: 112510



Código do Evento	Número ordem	Equipamento	Tipo equipamento	Total de Clientes	Duração (h)	CHI
112510	INC 12407431 5	15801324	Alimentador	1	2,76	2,76
112510	INC 12407498 2	FU(15443)	Chave Fusível	4	8,13	32,50
112510	INC 12407436 3	TD(26724)	Transformador Distribuição	87	3,92	341,14
112510	INC 12407433 4	239854999	Alimentador	1	2,79	2,79
112510	INC 12407433 7	FU(37730)	Chave Fusível	12	4,81	57,72
112510	INC 12407435 1	TD(696533)	Transformador Distribuição	1	6,95	6,95
112510	INC 12407435 5	FU(740322)	Chave Fusível	1	25,64	25,64
112510	INC 12407435 6	RD(43646)	Religador de Distribuição	78	0,06	4,51
112510	INC 12407675 1	13707878	Alimentador	1	9,22	9,22
112510	INC 12407435 9	FU(14085)	Chave Fusível	1	2,70	2,70
112510	INC 12407536 5	TD(703433)	Transformador Distribuição	18	9,43	169,81
112510	INC 12407436 7	17572182	Alimentador	1	5,90	5,90

Relatório Situação de Emergência
Outubro/2025
Código Único do Relatório: 112510



Código do Evento	Número ordem	Equipamento	Tipo equipamento	Total de Clientes	Duração (h)	CHI
112510	INC 12407764 7	FU(37086)	Chave Fusível	1	43,39	43,39
112510	INC 12407438 6	202590783	Alimentador	2	5,11	10,22
112510	INC 12407713 5	TD(26047)	Transformador Distribuição	1	21,57	21,57
112510	INC 12407438 8	RD(21476)	Religador de Distribuição	22	1,58	34,79
112510	INC 12407438 8	RD(21476)	Religador de Distribuição	106	1,63	172,99
112510	INC 12407439 1	TD(680536)	Transformador Distribuição	2	11,07	22,14
112510	INC 12407439 3	FR(8091)	Chave Fusível Religadora	11	5,28	58,07
112510	INC 12407439 4	FR(20491)	Chave Fusível Religadora	15	6,96	104,39
112510	INC 12407439 5	FR(17115)	Chave Fusível Religadora	28	9,06	253,65
112510	INC 12407439 6	FU(17291)	Chave Fusível	21	29,32	615,71
112510	INC 12407439 7	18044630	Alimentador	1	11,62	11,62
112510	INC 12407440 6	TD(735276)	Transformador Distribuição	1	50,49	50,49

Relatório Situação de Emergência
Outubro/2025
Código Único do Relatório: 112510



Código do Evento	Número ordem	Equipamento	Tipo equipamento	Total de Clientes	Duração (h)	CHI
112510	INC 124074423	FU(659398)	Chave Fusível	34	3,15	107,14
112510	INC 124077000	TD(11631)	Transformador Distribuição	2	30,01	60,02
112510	INC 124074356	RD(43646)	Religador de Distribuição	24	1,20	28,84
112510	INC 124074356	RD(43646)	Religador de Distribuição	54	0,88	47,31
112510	INC 124074449	FU(27866)	Chave Fusível	4	24,73	98,92
112510	INC 124077430	FU(18783)	Chave Fusível	3	26,41	79,23
112510	INC 124074457	TD(54538)	Transformador Distribuição	10	1,59	15,90
112510	INC 124074461	TD(54037)	Transformador Distribuição	1	5,82	5,82
112510	INC 124074464	232813411	Alimentador	1	50,31	50,31
112510	INC 124077826	TD(20442)	Transformador Distribuição	3	36,21	108,63
112510	INC 124074493	15617237	Alimentador	1	24,94	24,94
112510	INC 124074494	FU(10419)	Chave Fusível	5	9,25	46,25

Relatório Situação de Emergência
Outubro/2025
Código Único do Relatório: 112510



Código do Evento	Número ordem	Equipamento	Tipo equipamento	Total de Clientes	Duração (h)	CHI
112510	INC 12407451 0	FR(26682)	Chave Fusível Religadora	10	37,80	378,01
112510	INC 12407451 2	FU(17597)	Chave Fusível	4	5,52	22,10
112510	INC 12407451 3	TD(39202)	Transformador Distribuição	2	29,04	58,08
112510	INC 12407453 8	TD(2792)	Transformador Distribuição	33	7,47	246,46
112510	INC 12407451 9	15937386	Alimentador	1	4,74	4,74
112510	INC 12407599 4	TD(48263)	Transformador Distribuição	4	30,90	123,62
112510	INC 12407453 0	FR(27791)	Chave Fusível Religadora	62	6,86	425,48
112510	INC 12407452 9	TD(19300)	Transformador Distribuição	1	5,06	5,06
112510	INC 12407453 2	15532712	Alimentador	1	36,29	36,29
112510	INC 12407469 3	FU(12339)	Chave Fusível	18	7,14	128,54
112510	INC 12407480 4	FU(21227)	Chave Fusível	6	35,52	213,10
112510	INC 12407455 1	TD(52636)	Transformador Distribuição	1	5,12	5,12

Relatório Situação de Emergência
Outubro/2025
Código Único do Relatório: 112510



Código do Evento	Número ordem	Equipamento	Tipo equipamento	Total de Clientes	Duração (h)	CHI
112510	INC 12407455 3	18302631	Alimentador	1	27,27	27,27
112510	INC 12407455 8	FU(27201)	Chave Fusível	7	8,88	62,15
112510	INC 12407375 5	RD(736527)	Religador de Distribuição	19	0,13	2,44
112510	INC 12407456 5	RD(736527)	Religador de Distribuição	1.217	0,13	156,59
112510	INC 12407520 5	TD(3729)	Transformador Distribuição	85	13,38	1.137,23
112510	INC 12407458 3	TD(700009)	Transformador Distribuição	20	1,05	20,94
112510	INC 12407460 1	EMS_2191662_NL51930349_NL78900381	Alimentador	47	6,24	293,19
112510	INC 12407460 1	EMS_2191662_NL51930349_NL78900381	Alimentador	11	3,89	42,84
112510	INC 12407638 0	TD(38713)	Transformador Distribuição	1	3,89	3,89
112510	INC 12407469 6	TD(54505)	Transformador Distribuição	40	1,55	62,15
112510	INC 12407460 2	TD(13115)	Transformador Distribuição	1	4,42	4,42
112510	INC 12407629 2	FU(10834)	Chave Fusível	10	27,18	271,78

Relatório Situação de Emergência
Outubro/2025
Código Único do Relatório: 112510



Código do Evento	Número ordem	Equipamento	Tipo equipamento	Total de Clientes	Duração (h)	CHI
112510	INC 124074607	20116957	Alimentador	1	1,89	1,89
112510	INC 124074616	FU(17328)	Chave Fusível	4	7,29	29,14
112510	INC 124074620	15375821	Alimentador	1	12,04	12,04
112510	INC 124074622	FU(3765)	Chave Fusível	1	1,56	1,56
112510	INC 124074623	TD(59595)	Transformador Distribuição	1	8,13	8,13
112510	INC 124074641	FR(17857)	Chave Fusível Religadora	8	5,31	42,50
112510	INC 124074652	FU(16819)	Chave Fusível	12	2,36	28,38
112510	INC 124074631	TD(59236)	Transformador Distribuição	1	7,33	7,33
112510	INC 124076035	227824324	Alimentador	1	9,87	9,87
112510	INC 124074645	136649657	Alimentador	1	5,59	5,59
112510	INC 124074653	TD(34395)	Transformador Distribuição	1	5,98	5,98
112510	INC 124074655	FU(18082)	Chave Fusível	4	24,51	98,04

Relatório Situação de Emergência
Outubro/2025
Código Único do Relatório: 112510



Código do Evento	Número ordem	Equipamento	Tipo equipamento	Total de Clientes	Duração (h)	CHI
112510	INC 12407359 9	RD(700150)	Religador de Distribuição	8	4,30	34,38
112510	INC 12407359 9	RD(700150)	Religador de Distribuição	30	3,06	91,74
112510	INC 12407359 9	RD(700150)	Religador de Distribuição	52	2,09	108,65
112510	INC 12407465 8	16357572	Alimentador	1	3,53	3,53
112510	INC 12407466 6	TD(22167)	Transformador Distribuição	4	4,80	19,20
112510	INC 12407429 8	CF(60111712)	Chave Faca	3	1,47	4,42
112510	INC 12407466 1	CF(60111712)	Chave Faca	1	2,17	2,17
112510	INC 12407570 5	CF(60111712)	Chave Faca	5	3,79	18,97
112510	INC 12407573 6	CF(60111712)	Chave Faca	50	14,22	711,04
112510	INC 12407466 4	217884533	Alimentador	1	7,50	7,50
112510	INC 12407466 5	FU(26038)	Chave Fusível	7	30,67	214,68
112510	INC 12407467 3	FU(758141)	Chave Fusível	560	1,99	1.112,8 1

Relatório Situação de Emergência
Outubro/2025
Código Único do Relatório: 112510



Código do Evento	Número ordem	Equipamento	Tipo equipamento	Total de Clientes	Duração (h)	CHI
112510	INC 12407467 4	TD(689313)	Transformador Distribuição	2	6,00	12,00
112510	INC 12407468 1	RD(10316)	Religador de Distribuição	198	0,06	10,96
112510	INC 12407468 3	18542079	Alimentador	1	9,02	9,02
112510	INC 12407468 4	PE(16462433)	Ponto de conexão	1	5,71	5,71
112510	INC 12407469 5	FU(5753)	Chave Fusível	31	7,99	247,60
112510	INC 12407469 5	FU(5753)	Chave Fusível	23	4,65	107,03
112510	INC 12407469 5	FU(5753)	Chave Fusível	305	4,65	1.419,3 7
112510	INC 12407468 8	PE(230692179)	Ponto de conexão	1	23,32	23,32
112510	INC 12407470 1	RD(744736)	Religador de Distribuição	208	1,50	311,13
112510	INC 12407541 4	RD(744736)	Religador de Distribuição	1	1,50	1,50
112510	INC 12407470 2	FU(4316)	Chave Fusível	17	0,22	3,69
112510	INC 12407470 6	FU(746638)	Chave Fusível	1	29,20	29,20

Relatório Situação de Emergência
Outubro/2025
Código Único do Relatório: 112510



Código do Evento	Número ordem	Equipamento	Tipo equipamento	Total de Clientes	Duração (h)	CHI
112510	INC 12407471 1	PE(18979360)	Ponto de conexão	1	22,41	22,41
112510	INC 12407471 9	FU(29153)	Chave Fusível	6	25,07	150,45
112510	INC 12407472 5	TD(43895)	Transformador Distribuição	1	5,16	5,16
112510	INC 12407472 9	RD(756579)	Religador de Distribuição	276	0,09	25,07
112510	INC 12407473 1	210002395	Alimentador	1	5,28	5,28
112510	INC 12407473 2	TD(663772)	Transformador Distribuição	2	26,16	52,33
112510	INC 12407479 8	FR(679203)	Chave Fusível Religadora	45	30,72	1.382,48
112510	INC 12407475 3	TD(29030)	Transformador Distribuição	2	5,94	11,87
112510	INC 12407444 1	CF(737376)	Chave Faca	572	0,51	293,82
112510	INC 12407444 1	CF(737376)	Chave Faca	119	2,84	337,66
112510	INC 12407475 8	PE(17896160)	Ponto de conexão	1	2,94	2,94
112510	INC 12407524 7	FU(711275)	Chave Fusível	46	12,08	555,66

Relatório Situação de Emergência
Outubro/2025
Código Único do Relatório: 112510



Código do Evento	Número ordem	Equipamento	Tipo equipamento	Total de Clientes	Duração (h)	CHI
112510	INC 12407524 7	FU(711275)	Chave Fusível	9	9,21	82,92
112510	INC 12407476 4	FU(705558)	Chave Fusível	122	2,74	334,48
112510	INC 12407487 1	TD(682908)	Transformador Distribuição	75	5,74	430,19
112510	INC 12407480 7	FU(681365)	Chave Fusível	94	5,05	474,75
112510	INC 12407503 0	FU(38964)	Chave Fusível	17	1,87	31,87
112510	INC 12407477 2	TD(56115)	Transformador Distribuição	1	50,05	50,05
112510	INC 12407477 5	PE(17011570)	Ponto de conexão	1	4,55	4,55
112510	INC 12407478 3	FU(14823)	Chave Fusível	2	7,38	14,76
112510	INC 12407479 5	TD(27965)	Transformador Distribuição	1	2,65	2,65
112510	INC 12407480 3	TD(3432)	Transformador Distribuição	135	5,74	774,97
112510	INC 12407481 0	TD(717089)	Transformador Distribuição	4	4,86	19,44
112510	INC 12407406 2	RD(83333658)	Religador de Distribuição	17	0,26	4,48

Relatório Situação de Emergência
Outubro/2025
Código Único do Relatório: 112510



Código do Evento	Número ordem	Equipamento	Tipo equipamento	Total de Clientes	Duração (h)	CHI
112510	INC 12407576 0	FR(25223)	Chave Fusível Religadora	26	7,35	190,98
112510	INC 12407482 4	PE(15245932)	Ponto de conexão	1	6,17	6,17
112510	INC 12407482 6	17943424	Alimentador	1	22,34	22,34
112510	INC 12407545 2	FR(1190)	Chave Fusível Religadora	18	6,06	109,06
112510	INC 12407483 4	15071687	Alimentador	1	52,34	52,34
112510	INC 12407484 1	PE(15245926)	Ponto de conexão	1	6,73	6,73
112510	INC 12407484 7	FU(21300)	Chave Fusível	11	8,12	89,35
112510	INC 12407485 1	234570454	Alimentador	1	7,27	7,27
112510	INC 12407485 6	19847209	Alimentador	1	5,64	5,64
112510	INC 12407541 0	RD(730643)	Religador de Distribuição	38	1,96	74,54
112510	INC 12407541 0	RD(730643)	Religador de Distribuição	13	1,85	24,05
112510	INC 12407486 8	FU(15889)	Chave Fusível	3	7,86	23,57

Relatório Situação de Emergência
Outubro/2025
Código Único do Relatório: 112510



Código do Evento	Número ordem	Equipamento	Tipo equipamento	Total de Clientes	Duração (h)	CHI
112510	INC 12407486 9	FR(696581)	Chave Fusível Religadora	6	4,04	24,23
112510	INC 12407605 1	FU(38607)	Chave Fusível	19	39,95	759,04
112510	INC 12407501 1	FU(726615)	Chave Fusível	117	1,71	200,52
112510	INC 12407501 1	FU(726615)	Chave Fusível	3	1,71	5,14
112510	INC 12407567 4	FU(23604)	Chave Fusível	6	3,41	20,45
112510	INC 12407488 7	FR(1688)	Chave Fusível Religadora	9	6,99	62,90
112510	INC 12407489 6	RD(717508)	Religador de Distribuição	879	0,74	649,29
112510	INC 12407489 6	RD(717508)	Religador de Distribuição	1.258	1,03	1.301,4 0
112510	INC 12407490 4	136843400	Alimentador	1	7,39	7,39
112510	INC 12407515 8	RD(725593)	Religador de Distribuição	3	6,15	18,45
112510	INC 12407532 6	RD(725593)	Religador de Distribuição	1	7,19	7,19
112510	INC 12407491 4	FR(37241)	Chave Fusível Religadora	6	31,31	187,88

Relatório Situação de Emergência
Outubro/2025
Código Único do Relatório: 112510



Código do Evento	Número ordem	Equipamento	Tipo equipamento	Total de Clientes	Duração (h)	CHI
112510	INC 12407514 3	RL(MOG495-02)	Religador de Distribuição	48	5,88	282,36
112510	INC 12407491 6	PE(15973093)	Ponto de conexão	1	5,12	5,12
112510	INC 12407359 4	RD(2157)	Religador de Distribuição	57	4,94	281,61
112510	INC 12407429 4	RD(2157)	Religador de Distribuição	1	4,94	4,94
112510	INC 12407492 2	RD(2157)	Religador de Distribuição	13	2,55	33,21
112510	INC 12407492 2	RD(2157)	Religador de Distribuição	24	4,90	117,71
112510	INC 12407429 8	RD(44606)	Religador de Distribuição	54	0,08	4,17
112510	INC 12407514 3	RL(MOG495-02)	Religador de Distribuição	2	5,81	11,63
112510	INC 12407514 3	RL(MOG495-02)	Religador de Distribuição	16	5,64	90,16
112510	INC 12407514 3	RL(MOG495-02)	Religador de Distribuição	40	4,00	159,89
112510	INC 12407493 1	210053898	Alimentador	1	11,26	11,26
112510	INC 12407493 3	RL(MIR495-02)	Religador de Distribuição	82	0,23	19,07

Relatório Situação de Emergência
Outubro/2025
Código Único do Relatório: 112510



Código do Evento	Número ordem	Equipamento	Tipo equipamento	Total de Clientes	Duração (h)	CHI
112510	INC 12407493 3	RL(MIR495-02)	Religador de Distribuição	234	1,62	379,47
112510	INC 12407493 3	RL(MIR495-02)	Religador de Distribuição	3.777	0,23	878,15
112510	INC 12407498 5	RL(MIR495-02)	Religador de Distribuição	1	9,59	9,59
112510	INC 12407535 2	RD(745670)	Religador de Distribuição	56	0,23	13,02
112510	INC 12407493 8	TD(658094)	Transformador Distribuição	4	4,66	18,63
112510	INC 12407490 9	RL(CAS595-09)	Religador de Distribuição	1	0,09	0,09
112510	INC 12407490 9	RL(CAS595-09)	Religador de Distribuição	187	0,33	62,12
112510	INC 12407490 9	RL(CAS595-09)	Religador de Distribuição	22	0,24	5,27
112510	INC 12407490 9	RL(CAS595-09)	Religador de Distribuição	1	0,24	0,24
112510	INC 12407490 9	RL(CAS595-09)	Religador de Distribuição	135	0,24	32,36
112510	INC 12407490 9	RL(CAS595-09)	Religador de Distribuição	3.017	0,09	285,11
112510	INC 12407490 9	RL(CAS595-09)	Religador de Distribuição	569	0,09	53,77

Relatório Situação de Emergência
Outubro/2025
Código Único do Relatório: 112510



Código do Evento	Número ordem	Equipamento	Tipo equipamento	Total de Clientes	Duração (h)	CHI
112510	INC 12407514 4	RD(747301)	Religador de Distribuição	2	3,65	7,30
112510	INC 12407514 4	RD(747301)	Religador de Distribuição	1	2,26	2,26
112510	INC 12407494 3	19824658	Alimentador	1	2,97	2,97
112510	INC 12407494 4	FR(45314)	Chave Fusível Religadora	54	5,10	275,36
112510	INC 12407235 2	RL(CAS595-09)	Religador de Distribuição	7	0,08	0,59
112510	INC 12407494 6	PE(19825147)	Ponto de conexão	1	5,12	5,12
112510	INC 12407495 2	RD(713236)	Religador de Distribuição	95	1,24	117,33
112510	INC 12407496 0	RD(43441)	Religador de Distribuição	151	6,70	1.011,75
112510	INC 12407496 0	RD(43441)	Religador de Distribuição	167	14,64	2.444,55
112510	INC 12407496 0	RD(43441)	Religador de Distribuição	28	14,63	409,71
112510	INC 12407495 9	FU(23738)	Chave Fusível	1	2,08	2,08
112510	INC 12407496 2	PE(11261604)	Ponto de conexão	1	2,46	2,46

Relatório Situação de Emergência
Outubro/2025
Código Único do Relatório: 112510



Código do Evento	Número ordem	Equipamento	Tipo equipamento	Total de Clientes	Duração (h)	CHI
112510	INC 12407496 4	RD(13408)	Religador de Distribuição	212	0,58	122,78
112510	INC 12407499 3	TD(24031)	Transformador Distribuição	107	7,78	831,93
112510	INC 12407493 3	RD(745670)	Religador de Distribuição	82	1,36	111,32
112510	INC 12407493 3	RD(745670)	Religador de Distribuição	1.202	1,36	1.631,7 2
112510	INC 12407535 2	RD(745670)	Religador de Distribuição	56	7,16	401,03
112510	INC 12407500 0	PE(15664130)	Ponto de conexão	1	5,71	5,71
112510	INC 12407509 4	FU(20539)	Chave Fusível	9	2,45	22,08
112510	INC 12407501 4	TD(661566)	Transformador Distribuição	8	26,02	208,15
112510	INC 12407612 7	12479497	Alimentador	1	7,86	7,86
112510	INC 12407534 3	TD(40494)	Transformador Distribuição	45	6,11	274,80
112510	INC 12407624 3	FR(27407)	Chave Fusível Religadora	32	8,27	264,70
112510	INC 12407502 4	RD(16125)	Religador de Distribuição	64	0,07	4,62

Relatório Situação de Emergência
Outubro/2025
Código Único do Relatório: 112510



Código do Evento	Número ordem	Equipamento	Tipo equipamento	Total de Clientes	Duração (h)	CHI
112510	INC 12407502 4	RD(16125)	Religador de Distribuição	57	0,11	6,38
112510	INC 12407502 5	TD(49818)	Transformador Distribuição	1	2,75	2,75
112510	INC 12407521 2	FU(716342)	Chave Fusível	18	5,89	106,01
112510	INC 12407521 2	FU(716342)	Chave Fusível	52	5,91	307,12
112510	INC 12408001 6	FU(732189)	Chave Fusível	1	74,54	74,54
112510	INC 12407503 3	199540168	Alimentador	3	11,23	33,68
112510	INC 12407503 9	TD(23761)	Transformador Distribuição	1	50,08	50,08
112510	INC 12407269 6	RD(666391)	Religador de Distribuição	6	0,17	1,02
112510	INC 12407269 6	RD(666391)	Religador de Distribuição	45	0,14	6,51
112510	INC 12407283 2	FU(26772)	Chave Fusível	160	0,17	27,12
112510	INC 12407709 0	TD(47859)	Transformador Distribuição	3	70,38	211,13
112510	INC 12407505 9	18316647	Alimentador	1	6,17	6,17

Relatório Situação de Emergência
Outubro/2025
Código Único do Relatório: 112510



Código do Evento	Número ordem	Equipamento	Tipo equipamento	Total de Clientes	Duração (h)	CHI
112510	INC 124075210	TD(678081)	Transformador Distribuição	27	3,25	87,77
112510	INC 124075708	FU(27539)	Chave Fusível	1	34,51	34,51
112510	INC 124075708	FU(27539)	Chave Fusível	6	34,03	204,16
112510	INC 124075158	RD(735951)	Religador de Distribuição	102	6,50	663,00
112510	INC 124075054	RL(AMI495-06)	Religador de Distribuição	60	11,65	698,92
112510	INC 124075054	RL(AMI495-06)	Religador de Distribuição	300	5,72	1.716,10
112510	INC 124075070	12287366	Alimentador	2	7,09	14,18
112510	INC 124075075	FU(19977)	Chave Fusível	1	26,55	26,55
112510	INC 124075079	232765697	Alimentador	1	10,28	10,28
112510	INC 124075086	PE(18655949)	Ponto de conexão	1	3,84	3,84
112510	INC 124072696	FR(26294)	Chave Fusível Religadora	1	32,03	32,03
112510	INC 124075088	FR(26294)	Chave Fusível Religadora	48	32,03	1.537,34

Relatório Situação de Emergência
Outubro/2025
Código Único do Relatório: 112510



Código do Evento	Número ordem	Equipamento	Tipo equipamento	Total de Clientes	Duração (h)	CHI
112510	INC 12407509 8	TD(31067090)	Transformador Distribuição	1	2,67	2,67
112510	INC 12407366 9	RD(2842)	Religador de Distribuição	69	0,05	3,57
112510	INC 12407366 9	RD(2842)	Religador de Distribuição	1	0,05	0,05
112510	INC 12407510 7	FU(4782)	Chave Fusível	44	1,62	71,15
112510	INC 12407511 9	FU(35490)	Chave Fusível	11	20,88	229,67
112510	INC 12407512 3	16422730	Alimentador	1	4,17	4,17
112510	INC 12407512 5	FU(21623)	Chave Fusível	12	8,05	96,55
112510	INC 12407513 0	TD(760155)	Transformador Distribuição	3	9,92	29,75
112510	INC 12407513 3	15096853	Alimentador	1	24,35	24,35
112510	INC 12407283 2	FU(26772)	Chave Fusível	160	30,53	4.885,5 5
112510	INC 12407601 5	FU(14459)	Chave Fusível	9	21,31	191,83
112510	INC 12407518 4	TD(760828)	Transformador Distribuição	1	4,43	4,43

Relatório Situação de Emergência
Outubro/2025
Código Único do Relatório: 112510



Código do Evento	Número ordem	Equipamento	Tipo equipamento	Total de Clientes	Duração (h)	CHI
112510	INC 12407518 3	RD(13408)	Religador de Distribuição	3	3,52	10,55
112510	INC 12407518 3	RD(13408)	Religador de Distribuição	20	5,60	111,98
112510	INC 12407518 3	RD(13408)	Religador de Distribuição	13	2,52	32,71
112510	INC 12407518 3	RD(13408)	Religador de Distribuição	164	1,74	285,44
112510	INC 12407518 3	RD(13408)	Religador de Distribuição	1	5,15	5,15
112510	INC 12407518 3	RD(13408)	Religador de Distribuição	11	4,03	44,36
112510	INC 12407518 5	206945993	Alimentador	1	7,13	7,13
112510	INC 12407520 2	PE(19823891)	Ponto de conexão	1	9,51	9,51
112510	INC 12407521 7	18617850	Alimentador	1	5,25	5,25
112510	INC 12407359 9	RD(700150)	Religador de Distribuição	52	0,63	32,66
112510	INC 12407523 5	RD(735961)	Religador de Distribuição	81	1,26	101,72
112510	INC 12407554 0	RD(735961)	Religador de Distribuição	1	1,26	1,26

Relatório Situação de Emergência
Outubro/2025
Código Único do Relatório: 112510



Código do Evento	Número ordem	Equipamento	Tipo equipamento	Total de Clientes	Duração (h)	CHI
112510	INC 12407523 1	RL(BON595-03)	Religador de Distribuição	94	1,03	96,51
112510	INC 12407523 1	RL(BON595-03)	Religador de Distribuição	253	0,90	228,54
112510	INC 12407523 1	RL(BON595-03)	Religador de Distribuição	33	1,01	33,25
112510	INC 12407239 9	RD(8289)	Religador de Distribuição	84	1,92	161,00
112510	INC 12407239 9	RD(8289)	Religador de Distribuição	98	28,26	2.769,6 8
112510	INC 12407718 4	15510936	Alimentador	1	1,92	1,92
112510	INC 12407823 8	RD(8289)	Religador de Distribuição	3	30,11	90,34
112510	INC 12407524 8	TD(37063)	Transformador Distribuição	1	52,60	52,60
112510	INC 12407526 6	RD(666328)	Religador de Distribuição	1	1,25	1,25
112510	INC 12407526 6	RD(666328)	Religador de Distribuição	58	2,08	120,48
112510	INC 12407526 6	RD(666328)	Religador de Distribuição	31	1,25	38,71
112510	INC 12407527 0	FU(17185)	Chave Fusível	9	21,39	192,54

Relatório Situação de Emergência
Outubro/2025
Código Único do Relatório: 112510



Código do Evento	Número ordem	Equipamento	Tipo equipamento	Total de Clientes	Duração (h)	CHI
112510	INC 12407527 3	PE(15586244)	Ponto de conexão	1	1,80	1,80
112510	INC 12407527 4	FU(16316)	Chave Fusível	2	9,95	19,91
112510	INC 12407528 7	FU(719439)	Chave Fusível	28	25,04	701,11
112510	INC 12407528 8	92179413	Alimentador	1	2,65	2,65
112510	INC 12407529 1	PE(15086715)	Ponto de conexão	1	5,94	5,94
112510	INC 12407529 5	TD(122318884)	Transformador Distribuição	6	1,31	7,87
112510	INC 12407529 6	TD(689288)	Transformador Distribuição	4	23,89	95,56
112510	INC 12407709 2	FU(689129)	Chave Fusível	37	27,99	1.035,57
112510	INC 12407412 9	RD(35205)	Religador de Distribuição	299	0,11	32,49
112510	INC 12407412 9	RD(35205)	Religador de Distribuição	1	0,11	0,11
112510	INC 12407533 8	FU(7751)	Chave Fusível	375	1,38	516,13
112510	INC 12407530 7	18623728	Alimentador	2	3,46	6,92

Relatório Situação de Emergência
Outubro/2025
Código Único do Relatório: 112510



Código do Evento	Número ordem	Equipamento	Tipo equipamento	Total de Clientes	Duração (h)	CHI
112510	INC 12407548 1	CE(10162)	Chave Seccionadora	335	5,97	2.001,35
112510	INC 12407581 7	217716785	Alimentador	1	18,71	18,71
112510	INC 12407601 2	FR(676879)	Chave Fusível Religadora	90	3,91	352,32
112510	INC 12407540 4	TD(25500)	Transformador Distribuição	62	7,15	443,59
112510	INC 12407608 0	TD(8454)	Transformador Distribuição	127	6,34	804,97
112510	INC 12407541 4	RD(744736)	Religador de Distribuição	210	0,46	96,01
112510	INC 12407532 6	RD(23430)	Religador de Distribuição	118	6,68	788,18
112510	INC 12407532 6	RD(23430)	Religador de Distribuição	24	3,32	79,67
112510	INC 12407577 1	RD(23430)	Religador de Distribuição	1	25,00	25,00
112510	INC 12407533 0	TD(34113)	Transformador Distribuição	1	24,06	24,06
112510	INC 12407533 5	FU(7784)	Chave Fusível	4	8,13	32,54
112510	INC 12407534 7	FR(9508)	Chave Fusível Religadora	194	3,11	603,66

Relatório Situação de Emergência
Outubro/2025
Código Único do Relatório: 112510



Código do Evento	Número ordem	Equipamento	Tipo equipamento	Total de Clientes	Duração (h)	CHI
112510	INC 124075410	RD(35274)	Religador de Distribuição	16	3,09	49,51
112510	INC 124075978	TD(30)	Transformador Distribuição	135	5,56	750,31
112510	INC 124075355	FU(722877)	Chave Fusível	311	3,32	1.033,40
112510	INC 124076653	TD(20660)	Transformador Distribuição	2	21,39	42,78
112510	INC 124075381	RD(733062)	Religador de Distribuição	81	0,15	12,19
112510	INC 124075387	FU(22697)	Chave Fusível	6	19,20	115,19
112510	INC 124076652	FU(1372)	Chave Fusível	3	24,71	74,14
112510	INC 124076652	FU(1372)	Chave Fusível	1	24,71	24,71
112510	INC 124075597	FR(26836)	Chave Fusível Religadora	15	41,16	617,41
112510	INC 124075421	20104120	Alimentador	1	19,08	19,08
112510	INC 124076699	FR(38666)	Chave Fusível Religadora	11	54,17	595,92
112510	INC 124075909	FU(18863)	Chave Fusível	37	25,47	942,36

Relatório Situação de Emergência
Outubro/2025
Código Único do Relatório: 112510



Código do Evento	Número ordem	Equipamento	Tipo equipamento	Total de Clientes	Duração (h)	CHI
112510	INC 12407338 0	RD(701715)	Religador de Distribuição	13	3,73	48,51
112510	INC 12407338 0	RD(701715)	Religador de Distribuição	1	3,64	3,64
112510	INC 12407338 0	RD(701715)	Religador de Distribuição	4	5,24	20,94
112510	INC 12407338 0	RD(701715)	Religador de Distribuição	3	3,73	11,19
112510	INC 12407338 0	RD(701715)	Religador de Distribuição	5	5,24	26,18
112510	INC 12407338 0	RD(701715)	Religador de Distribuição	9	1,14	10,25
112510	INC 12407338 0	RD(701715)	Religador de Distribuição	4	1,17	4,67
112510	INC 12407338 0	RD(701715)	Religador de Distribuição	21	2,23	46,86
112510	INC 12407338 0	RD(701715)	Religador de Distribuição	2.697	1,14	3.071,4 3
112510	INC 12407338 0	RD(701715)	Religador de Distribuição	1.841	1,17	2.148,7 5
112510	INC 12407338 0	RD(701715)	Religador de Distribuição	1	1,14	1,14
112510	INC 12407581 8	RD(701715)	Religador de Distribuição	1	1,17	1,17

Relatório Situação de Emergência
Outubro/2025
Código Único do Relatório: 112510



Código do Evento	Número ordem	Equipamento	Tipo equipamento	Total de Clientes	Duração (h)	CHI
112510	INC 124075429	RD(7716)	Religador de Distribuição	146	0,06	9,08
112510	INC 124073330	RD(725593)	Religador de Distribuição	4	0,32	1,28
112510	INC 124076870	FU(42397)	Chave Fusível	42	32,05	1.345,94
112510	INC 124073330	RD(725593)	Religador de Distribuição	20	0,30	6,06
112510	INC 124075444	216121554	Alimentador	1	7,35	7,35
112510	INC 124076752	PE(207084512)	Ponto de conexão	1	24,09	24,09
112510	INC 124075467	FR(16238)	Chave Fusível Religadora	16	22,94	366,99
112510	INC 124076832	FR(23311)	Chave Fusível Religadora	33	25,41	838,68
112510	INC 124076832	FR(23311)	Chave Fusível Religadora	1	25,41	25,41
112510	INC 124075860	FR(39532)	Chave Fusível Religadora	4	28,24	112,98
112510	INC 124075493	PE(16993069)	Ponto de conexão	1	2,70	2,70
112510	INC 124075500	TD(704059)	Transformador Distribuição	3	24,21	72,62

Relatório Situação de Emergência
Outubro/2025
Código Único do Relatório: 112510



Código do Evento	Número ordem	Equipamento	Tipo equipamento	Total de Clientes	Duração (h)	CHI
112510	INC 12407550 6	15180623	Alimentador	1	11,74	11,74
112510	INC 12407692 7	TD(690641)	Transformador Distribuição	46	7,98	366,97
112510	INC 12407551 3	PE(20323235)	Ponto de conexão	1	2,65	2,65
112510	INC 12407551 4	FU(6198)	Chave Fusível	33	5,44	179,59
112510	INC 12407551 6	RD(39759)	Religador de Distribuição	95	0,22	21,30
112510	INC 12407570 2	RD(39759)	Religador de Distribuição	1	0,22	0,22
112510	INC 12407552 2	FR(10703)	Chave Fusível Religadora	45	2,59	116,50
112510	INC 12407407 8	RD(744721)	Religador de Distribuição	8	0,89	7,12
112510	INC 12407407 8	RD(744721)	Religador de Distribuição	111	0,06	6,70
112510	INC 12407554 0	RD(735961)	Religador de Distribuição	72	2,28	164,32
112510	INC 12407554 0	RD(735961)	Religador de Distribuição	10	2,09	20,94
112510	INC 12407554 0	RD(735961)	Religador de Distribuição	3	1,57	4,70

Relatório Situação de Emergência
Outubro/2025
Código Único do Relatório: 112510



Código do Evento	Número ordem	Equipamento	Tipo equipamento	Total de Clientes	Duração (h)	CHI
112510	INC 12407555 5	TD(107813757)	Transformador Distribuição	16	5,65	90,35
112510	INC 12407555 6	FU(37402)	Chave Fusível	8	20,25	161,98
112510	INC 12407309 1	CF(26658)	Chave Faca	4	1,94	7,75
112510	INC 12407560 0	FU(9265)	Chave Fusível	44	7,49	329,69
112510	INC 12407561 4	FU(30393)	Chave Fusível	1	3,80	3,80
112510	INC 12407407 8	RD(744721)	Religador de Distribuição	111	0,07	7,22
112510	INC 12407563 4	12470036	Alimentador	1	5,38	5,38
112510	INC 12407564 9	211511101	Alimentador	1	4,86	4,86
112510	INC 12407590 6	FU(23306)	Chave Fusível	9	2,70	24,26
112510	INC 12407565 3	TD(59931)	Transformador Distribuição	2	19,18	38,36
112510	INC 12407565 6	FU(737360)	Chave Fusível	7	19,96	139,72
112510	INC 12407567 0	209428756	Alimentador	1	52,38	52,38

Relatório Situação de Emergência
Outubro/2025
Código Único do Relatório: 112510



Código do Evento	Número ordem	Equipamento	Tipo equipamento	Total de Clientes	Duração (h)	CHI
112510	INC 12407647 0	FR(24422)	Chave Fusível Religadora	11	18,49	203,40
112510	INC 12407570 1	18640086	Alimentador	1	4,17	4,17
112510	INC 12407570 2	RD(39759)	Religador de Distribuição	4	3,04	12,17
112510	INC 12407570 2	RD(39759)	Religador de Distribuição	55	2,86	157,41
112510	INC 12407570 2	RD(39759)	Religador de Distribuição	8	4,13	33,06
112510	INC 12407570 2	RD(39759)	Religador de Distribuição	30	4,24	127,08
112510	INC 12407724 6	FU(32212)	Chave Fusível	2	27,76	55,52
112510	INC 12407570 7	TD(678013)	Transformador Distribuição	4	20,69	82,77
112510	INC 12407662 6	FU(22194)	Chave Fusível	10	20,11	201,10
112510	INC 12407573 8	TD(718125)	Transformador Distribuição	1	13,80	13,80
112510	INC 12407574 3	17898152	Alimentador	1	4,47	4,47
112510	INC 12407574 8	TD(677159)	Transformador Distribuição	2	9,38	18,76

Relatório Situação de Emergência
Outubro/2025
Código Único do Relatório: 112510



Código do Evento	Número ordem	Equipamento	Tipo equipamento	Total de Clientes	Duração (h)	CHI
112510	INC 12407575 4	18162695	Alimentador	1	3,08	3,08
112510	INC 12407575 6	18023233	Alimentador	1	2,57	2,57
112510	INC 12407575 8	FU(4902)	Chave Fusível	148	2,60	384,60
112510	INC 12407576 3	RL(COR595-01)	Religador de Distribuição	1	0,09	0,09
112510	INC 12407577 3	RD(4714)	Religador de Distribuição	91	0,09	8,07
112510	INC 12407577 5	FU(24893)	Chave Fusível	4	4,00	15,99
112510	INC 12407723 6	FU(24171)	Chave Fusível	7	25,63	179,44
112510	INC 12407578 4	17228267	Alimentador	1	22,13	22,13
112510	INC 12407961 6	FU(701120)	Chave Fusível	2	48,65	97,30
112510	INC 12407579 6	16434170	Alimentador	1	4,61	4,61
112510	INC 12407580 3	TD(25844)	Transformador Distribuição	1	16,02	16,02
112510	INC 12407581 0	15513481	Alimentador	1	2,12	2,12

Relatório Situação de Emergência
Outubro/2025
Código Único do Relatório: 112510



Código do Evento	Número ordem	Equipamento	Tipo equipamento	Total de Clientes	Duração (h)	CHI
112510	INC 12407472 6	RD(3078805)	Religador de Distribuição	39	0,06	2,49
112510	INC 12407472 6	RD(3078805)	Religador de Distribuição	53	0,05	2,87
112510	INC 12407472 6	RD(3078805)	Religador de Distribuição	1	0,06	0,06
112510	INC 12407581 9	FU(1555)	Chave Fusível	13	22,85	297,05
112510	INC 12407582 1	FU(22181)	Chave Fusível	5	22,58	112,90
112510	INC 12407585 9	TD(4353)	Transformador Distribuição	68	4,16	282,79
112510	INC 12407585 9	TD(4353)	Transformador Distribuição	2	4,16	8,32
112510	INC 12407583 0	19927268	Alimentador	1	23,15	23,15
112510	INC 12407583 1	TD(25184)	Transformador Distribuição	1	21,57	21,57
112510	INC 12407583 2	19837348	Alimentador	1	2,62	2,62
112510	INC 12407584 7	FU(26273)	Chave Fusível	1	2,54	2,54
112510	INC 12407605 4	19195051	Alimentador	1	2,90	2,90

Relatório Situação de Emergência
Outubro/2025
Código Único do Relatório: 112510



Código do Evento	Número ordem	Equipamento	Tipo equipamento	Total de Clientes	Duração (h)	CHI
112510	INC 12407585 1	TD(34103)	Transformador Distribuição	1	23,56	23,56
112510	INC 12407585 4	FU(15509)	Chave Fusível	12	8,67	104,09
112510	INC 12407605 8	FR(44088)	Chave Fusível Religadora	24	21,97	527,17
112510	INC 12407239 9	RD(8289)	Religador de Distribuição	84	0,18	15,15
112510	INC 12407718 4	15510936	Alimentador	1	0,18	0,18
112510	INC 12407587 3	FU(3839)	Chave Fusível	278	18,54	5.153,05
112510	INC 12407789 9	FR(44089)	Chave Fusível Religadora	46	22,18	1.020,23
112510	INC 12407589 0	PE(15060099)	Ponto de conexão	1	3,62	3,62
112510	INC 12407754 9	FU(14054)	Chave Fusível	11	27,22	299,37
112510	INC 12407589 5	11938790	Alimentador	1	4,59	4,59
112510	INC 12407715 4	210387626	Alimentador	1	19,35	19,35
112510	INC 12407591 0	RD(666150)	Religador de Distribuição	82	2,23	183,20

Relatório Situação de Emergência
Outubro/2025
Código Único do Relatório: 112510



Código do Evento	Número ordem	Equipamento	Tipo equipamento	Total de Clientes	Duração (h)	CHI
112510	INC 124075912	13130519	Alimentador	1	5,57	5,57
112510	INC 124075914	FU(3306)	Chave Fusível	3	17,66	52,98
112510	INC 124075922	FU(681621)	Chave Fusível	6	24,16	144,99
112510	INC 124075923	FU(32243)	Chave Fusível	22	4,07	89,46
112510	INC 124075926	TD(713917)	Transformador Distribuição	2	18,44	36,88
112510	INC 124075927	FU(14156)	Chave Fusível	24	16,43	394,39
112510	INC 124075932	FU(42154199)	Chave Fusível	2	22,80	45,60
112510	INC 124075934	TD(661762)	Transformador Distribuição	1	1,56	1,56
112510	INC 124073033	RD(730251)	Religador de Distribuição	64	0,06	3,68
112510	INC 124075939	19631924	Alimentador	1	3,06	3,06
112510	INC 124075940	219545184	Alimentador	1	0,64	0,64
112510	INC 124075158	RD(42802)	Religador de Distribuição	225	5,44	1.223,63

Relatório Situação de Emergência
Outubro/2025
Código Único do Relatório: 112510



Código do Evento	Número ordem	Equipamento	Tipo equipamento	Total de Clientes	Duração (h)	CHI
112510	INC 12407595 1	PE(209922428)	Ponto de conexão	1	5,63	5,63
112510	INC 12407595 2	TD(740104)	Transformador Distribuição	1	16,54	16,54
112510	INC 12407595 3	15924663	Alimentador	1	6,83	6,83
112510	INC 12407595 5	TD(650343)	Transformador Distribuição	1	25,57	25,57
112510	INC 12407607 7	TD(11705)	Transformador Distribuição	3	1,23	3,70
112510	INC 12407813 9	FU(750552)	Chave Fusível	29	27,55	798,95
112510	INC 12407776 2	FU(37681)	Chave Fusível	16	21,24	339,88
112510	INC 12407599 5	FR(8596)	Chave Fusível Religadora	34	24,06	818,18
112510	INC 12407597 9	FU(749194)	Chave Fusível	3	14,80	44,41
112510	INC 12408136 1	FU(684819)	Chave Fusível	3	92,61	277,82
112510	INC 12407710 5	FU(12226)	Chave Fusível	3	23,12	69,37
112510	INC 12407599 9	FR(2983)	Chave Fusível Religadora	29	16,64	482,55

Relatório Situação de Emergência
Outubro/2025
Código Único do Relatório: 112510



Código do Evento	Número ordem	Equipamento	Tipo equipamento	Total de Clientes	Duração (h)	CHI
112510	INC 124076518	FU(37360)	Chave Fusível	10	17,62	176,17
112510	INC 124076007	14997899	Alimentador	1	4,10	4,10
112510	INC 124076014	TD(38276)	Transformador Distribuição	3	23,67	71,02
112510	INC 124076023	FR(16596)	Chave Fusível Religadora	33	4,26	140,64
112510	INC 124076030	FU(8081)	Chave Fusível	5	43,98	219,88
112510	INC 124076031	PE(198293043)	Ponto de conexão	1	17,63	17,63
112510	INC 124076033	FR(4323)	Chave Fusível Religadora	9	19,75	177,77
112510	INC 124076045	TD(17864)	Transformador Distribuição	1	2,65	2,65
112510	INC 124076055	TD(51799)	Transformador Distribuição	1	23,16	23,16
112510	INC 124076064	FR(7195)	Chave Fusível Religadora	16	19,97	319,44
112510	INC 124076072	PE(219278467)	Ponto de conexão	1	19,69	19,69
112510	INC 124074129	RD(35205)	Religador de Distribuição	10	3,93	39,26

Relatório Situação de Emergência
Outubro/2025
Código Único do Relatório: 112510



Código do Evento	Número ordem	Equipamento	Tipo equipamento	Total de Clientes	Duração (h)	CHI
112510	INC 12407412 9	RD(35205)	Religador de Distribuição	517	4,59	2.374,58
112510	INC 12407240 6	RD(41126)	Religador de Distribuição	3	0,43	1,28
112510	INC 12407355 2	RD(41126)	Religador de Distribuição	23	0,43	9,81
112510	INC 12407586 1	CF(709504)	Chave Faca	51	1,13	57,42
112510	INC 12407269 6	CF(28661)	Chave Faca	2	17,01	34,03
112510	INC 12407269 6	CF(28661)	Chave Faca	1	16,51	16,51
112510	INC 12407269 6	CF(28661)	Chave Faca	3	16,71	50,12
112510	INC 12407269 6	CF(28661)	Chave Faca	32	17,48	559,22
112510	INC 12407633 6	FR(13029)	Chave Fusível Religadora	11	5,13	56,41
112510	INC 12407609 0	TD(44468)	Transformador Distribuição	3	1,50	4,51
112510	INC 12407609 4	RD(749207)	Religador de Distribuição	106	4,46	472,53
112510	INC 12407609 5	FU(25836)	Chave Fusível	7	4,55	31,88

Relatório Situação de Emergência
Outubro/2025
Código Único do Relatório: 112510



Código do Evento	Número ordem	Equipamento	Tipo equipamento	Total de Clientes	Duração (h)	CHI
112510	INC 12407610 0	TD(656476)	Transformador Distribuição	1	2,58	2,58
112510	INC 12407610 4	FU(7540)	Chave Fusível	108	5,43	586,67
112510	INC 12407809 3	TD(13752)	Transformador Distribuição	2	51,33	102,66
112510	INC 12407611 7	17967406	Alimentador	1	14,91	14,91
112510	INC 12407984 6	TD(665965)	Transformador Distribuição	2	47,60	95,20
112510	INC 12407612 5	195780015	Alimentador	1	2,20	2,20
112510	INC 12407612 6	197995831	Alimentador	1	1,90	1,90
112510	INC 12407876 9	TD(16999)	Transformador Distribuição	3	41,47	124,41
112510	INC 12407613 3	FU(84042168)	Chave Fusível	2	2,70	5,40
112510	INC 12407613 7	TD(12076)	Transformador Distribuição	1	23,72	23,72
112510	INC 12407614 0	FR(17938)	Chave Fusível Religadora	14	18,46	258,50
112510	INC 12407614 0	FR(17938)	Chave Fusível Religadora	9	25,55	229,93

Relatório Situação de Emergência
Outubro/2025
Código Único do Relatório: 112510



Código do Evento	Número ordem	Equipamento	Tipo equipamento	Total de Clientes	Duração (h)	CHI
112510	INC 12407338 0	RD(726949)	Religador de Distribuição	2	0,05	0,10
112510	INC 12407614 9	TD(47690)	Transformador Distribuição	1	39,95	39,95
112510	INC 12407616 1	TD(32179)	Transformador Distribuição	1	20,03	20,03
112510	INC 12407636 3	FU(1374)	Chave Fusível	178	1,84	327,43
112510	INC 12407617 3	TD(674078)	Transformador Distribuição	2	38,42	76,85
112510	INC 12407617 4	14099388	Alimentador	2	21,25	42,51
112510	INC 12407666 3	FR(17256)	Chave Fusível Religadora	64	9,85	630,47
112510	INC 12407618 8	FU(733226)	Chave Fusível	358	1,78	637,06
112510	INC 12407618 8	FU(733226)	Chave Fusível	1	1,78	1,78
112510	INC 12407618 9	PE(13883464)	Ponto de conexão	1	14,64	14,64
112510	INC 12407619 7	FU(677167)	Chave Fusível	9	3,95	35,59
112510	INC 12407620 7	PE(204623176)	Ponto de conexão	1	14,49	14,49

Relatório Situação de Emergência
Outubro/2025
Código Único do Relatório: 112510



Código do Evento	Número ordem	Equipamento	Tipo equipamento	Total de Clientes	Duração (h)	CHI
112510	INC 124076213	RD(41238)	Religador de Distribuição	58	0,09	5,03
112510	INC 124076213	RD(41238)	Religador de Distribuição	30	0,09	2,60
112510	INC 124076212	15180618	Alimentador	1	4,31	4,31
112510	INC 124076647	FU(37641204)	Chave Fusível	37	11,11	410,96
112510	INC 124076224	15818301	Alimentador	1	16,12	16,12
112510	INC 124076225	PE(16457299)	Ponto de conexão	1	2,10	2,10
112510	INC 124076230	FU(21993871)	Chave Fusível	2	12,06	24,13
112510	INC 124076247	PE(196424015)	Ponto de conexão	1	14,64	14,64
112510	INC 124076261	TD(679093)	Transformador Distribuição	2	64,50	128,99
112510	INC 124076263	FU(18197)	Chave Fusível	1	24,50	24,50
112510	INC 124076267	PE(20323235)	Ponto de conexão	1	11,92	11,92
112510	INC 124076269	FU(15455)	Chave Fusível	30	13,60	408,13

Relatório Situação de Emergência
Outubro/2025
Código Único do Relatório: 112510



Código do Evento	Número ordem	Equipamento	Tipo equipamento	Total de Clientes	Duração (h)	CHI
112510	INC 12407648 4	FU(738617)	Chave Fusível	34	23,69	805,59
112510	INC 12407628 4	ff35bb76-a3a8-4e86-80d7-5531b4748150	Alimentador	7	26,22	183,52
112510	INC 12407417 0	RL(IGU595-06)	Religador de Distribuição	13	0,17	2,16
112510	INC 12407731 8	TD(54744)	Transformador Distribuição	7	20,11	140,80
112510	INC 12407344 0	TD(39829)	Transformador Distribuição	4	15,77	63,07
112510	INC 12407631 8	12248412	Alimentador	1	18,11	18,11
112510	INC 12407632 3	FU(26344)	Chave Fusível	1	20,05	20,05
112510	INC 12407632 4	FU(17883)	Chave Fusível	1	17,17	17,17
112510	INC 12407632 7	PE(17399921)	Ponto de conexão	1	3,23	3,23
112510	INC 12407633 5	FR(16366)	Chave Fusível Religadora	17	24,78	421,27
112510	INC 12407638 0	TD(38713)	Transformador Distribuição	2	21,87	43,74
112510	INC 12407642 9	FU(16483)	Chave Fusível	5	11,86	59,32

Relatório Situação de Emergência
Outubro/2025
Código Único do Relatório: 112510



Código do Evento	Número ordem	Equipamento	Tipo equipamento	Total de Clientes	Duração (h)	CHI
112510	INC 12407643 5	19789564	Alimentador	1	6,77	6,77
112510	INC 12407643 6	RL(CGM495-45)	Religador de Distribuição	2.416	1,40	3.390,4 5
112510	INC 12407643 6	RL(CGM495-45)	Religador de Distribuição	2.804	1,15	3.226,9 4
112510	INC 12407643 6	RL(CGM495-45)	Religador de Distribuição	1	1,15	1,15
112510	INC 12407643 6	RL(CGM495-45)	Religador de Distribuição	381	1,18	450,02
112510	INC 12407644 6	TD(687235)	Transformador Distribuição	1	20,92	20,92
112510	INC 12407541 0	CF(749560)	Chave Faca	19	0,45	8,46
112510	INC 12407541 0	CF(749560)	Chave Faca	16	1,20	19,27
112510	INC 12407724 1	FR(8415)	Chave Fusível Religadora	34	15,05	511,82
112510	INC 12407653 7	FU(723998)	Chave Fusível	14	18,09	253,21
112510	INC 12407541 0	RD(35274)	Religador de Distribuição	4	0,86	3,42
112510	INC 12407541 0	RD(35274)	Religador de Distribuição	7	1,13	7,93

Relatório Situação de Emergência
Outubro/2025
Código Único do Relatório: 112510



Código do Evento	Número ordem	Equipamento	Tipo equipamento	Total de Clientes	Duração (h)	CHI
112510	INC 12407652 1	209799324	Alimentador	1	4,50	4,50
112510	INC 12407476 5	RD(9562)	Religador de Distribuição	282	0,32	90,15
112510	INC 12407476 5	RD(9562)	Religador de Distribuição	1	0,32	0,32
112510	INC 12407660 0	RD(9562)	Religador de Distribuição	159	6,04	960,44
112510	INC 12407652 6	TD(8014)	Transformador Distribuição	56	4,33	242,67
112510	INC 12407793 2	TD(719782)	Transformador Distribuição	1	22,53	22,53
112510	INC 12407541 0	RD(1172264)	Religador de Distribuição	8	0,95	7,60
112510	INC 12407653 5	RD(1172264)	Religador de Distribuição	273	0,22	59,29
112510	INC 12407657 4	FU(134475198)	Chave Fusível	42	2,64	110,85
112510	INC 12407217 4	RD(722486)	Religador de Distribuição	1	4,25	4,25
112510	INC 12407483 1	RD(722486)	Religador de Distribuição	5	4,25	21,26
112510	INC 12407654 7	PE(16901907)	Ponto de conexão	1	15,60	15,60

Relatório Situação de Emergência
Outubro/2025
Código Único do Relatório: 112510



Código do Evento	Número ordem	Equipamento	Tipo equipamento	Total de Clientes	Duração (h)	CHI
112510	INC 124076619	TD(50090)	Transformador Distribuição	41	1,40	57,57
112510	INC 124074960	RD(43441)	Religador de Distribuição	151	7,84	1.184,42
112510	INC 124076568	TD(652006)	Transformador Distribuição	2	15,79	31,58
112510	INC 124076570	TD(717387)	Transformador Distribuição	4	4,20	16,79
112510	INC 124076575	TD(52462)	Transformador Distribuição	1	39,99	39,99
112510	INC 124076918	FU(14236)	Chave Fusível	5	21,13	105,64
112510	INC 124076588	209996175	Alimentador	1	20,12	20,12
112510	INC 124076603	14356761	Alimentador	1	14,11	14,11
112510	INC 124076605	TD(45844)	Transformador Distribuição	1	24,68	24,68
112510	INC 124076608	198313565	Alimentador	1	4,08	4,08
112510	INC 124077129	TD(17262)	Transformador Distribuição	2	38,37	76,74
112510	INC 124076621	TD(27160)	Transformador Distribuição	1	14,39	14,39

Relatório Situação de Emergência
Outubro/2025
Código Único do Relatório: 112510



Código do Evento	Número ordem	Equipamento	Tipo equipamento	Total de Clientes	Duração (h)	CHI
112510	INC 12407680 2	TD(48134)	Transformador Distribuição	31	5,36	166,21
112510	INC 12407662 4	FU(15272)	Chave Fusível	15	12,06	180,84
112510	INC 12407663 0	TD(693135)	Transformador Distribuição	4	18,52	74,10
112510	INC 12407663 4	14944813	Alimentador	1	14,26	14,26
112510	INC 12407663 5	PE(13256043)	Ponto de conexão	1	15,71	15,71
112510	INC 12407535 1	RD(722871)	Religador de Distribuição	7	2,22	15,52
112510	INC 12407535 1	RD(722871)	Religador de Distribuição	45	4,61	207,24
112510	INC 12407709 1	RD(722871)	Religador de Distribuição	1	26,25	26,25
112510	INC 12407709 1	RD(722871)	Religador de Distribuição	92	25,96	2.388,70
112510	INC 12407664 8	CF(8127)	Chave Faca	472	3,08	1.452,34
112510	INC 12407671 2	12955720	Alimentador	1	11,95	11,95
112510	INC 12407731 9	FR(1227)	Chave Fusível Religadora	18	47,37	852,72

Relatório Situação de Emergência
Outubro/2025
Código Único do Relatório: 112510



Código do Evento	Número ordem	Equipamento	Tipo equipamento	Total de Clientes	Duração (h)	CHI
112510	INC 124076727	TD(44468)	Transformador Distribuição	3	13,30	39,91
112510	INC 124073010	RL(CSU595-06)	Religador de Distribuição	28	0,09	2,62
112510	INC 124075410	RD(1172264)	Religador de Distribuição	32	0,55	17,56
112510	INC 124073010	RL(CSU595-06)	Religador de Distribuição	28	0,10	2,93
112510	INC 124072686	RD(720299)	Religador de Distribuição	1	0,06	0,06
112510	INC 124075212	RD(720299)	Religador de Distribuição	52	0,06	2,92
112510	INC 124073010	RL(CSU595-06)	Religador de Distribuição	28	0,12	3,32
112510	INC 124074129	RD(35205)	Religador de Distribuição	14	0,05	0,75
112510	INC 124072696	RD(730238)	Religador de Distribuição	1	0,06	0,06
112510	INC 124072696	RD(730238)	Religador de Distribuição	9	6,08	54,72
112510	INC 124072696	RD(730238)	Religador de Distribuição	7	4,73	33,08
112510	INC 124072696	RD(730238)	Religador de Distribuição	16	0,06	0,99

Relatório Situação de Emergência
Outubro/2025
Código Único do Relatório: 112510



Código do Evento	Número ordem	Equipamento	Tipo equipamento	Total de Clientes	Duração (h)	CHI
112510	INC 12407269 6	RD(730238)	Religador de Distribuição	1	0,06	0,06
112510	INC 12407269 6	RD(730238)	Religador de Distribuição	16	0,13	2,05
112510	INC 12407269 6	RD(730238)	Religador de Distribuição	1	0,13	0,13
112510	INC 12407269 6	RD(730238)	Religador de Distribuição	1	0,09	0,09
112510	INC 12407269 6	RD(730238)	Religador de Distribuição	16	0,09	1,36
112510	INC 12407718 4	15510936	Alimentador	1	29,36	29,36
112510	INC 12407672 8	17847106	Alimentador	1	0,22	0,22
112510	INC 12407700 6	RD(730614)	Religador de Distribuição	71	0,23	16,29
112510	INC 12407269 6	RD(30699)	Religador de Distribuição	13	8,44	109,68
112510	INC 12407688 4	RD(749183)	Religador de Distribuição	14	25,50	357,03
112510	INC 12407688 4	RD(749183)	Religador de Distribuição	3	1,41	4,24
112510	INC 12407239 9	RD(8289)	Religador de Distribuição	46	0,89	41,13

Relatório Situação de Emergência
Outubro/2025
Código Único do Relatório: 112510



Código do Evento	Número ordem	Equipamento	Tipo equipamento	Total de Clientes	Duração (h)	CHI
112510	INC 124072399	RD(8289)	Religador de Distribuição	38	0,89	33,98
112510	INC 124078238	RD(8289)	Religador de Distribuição	30	2,75	82,35
112510	INC 124078238	RD(8289)	Religador de Distribuição	23	1,65	37,92
112510	INC 124075579	14846414	Alimentador	1	0,14	0,14
112510	INC 124075750	209776406	Alimentador	1	0,42	0,42
112510	INC 124078508	RD(14885)	Religador de Distribuição	5	9,76	48,79
112510	INC 124078508	RD(14885)	Religador de Distribuição	76	2,50	190,29
112510	INC 124078508	RD(14885)	Religador de Distribuição	56	3,71	207,83
112510	INC 124078508	RD(14885)	Religador de Distribuição	247	9,76	2.410,31
112510	INC 124078508	RD(14885)	Religador de Distribuição	3	9,76	29,28
112510	INC 124078323	FR(24030)	Chave Fusível Religadora	1	3,23	3,23
112510	INC 124078323	FR(24030)	Chave Fusível Religadora	6	7,11	42,63

Código do Evento	Número ordem	Equipamento	Tipo equipamento	Total de Clientes	Duração (h)	CHI
112510	INC 12407832 3	RD(730605)	Religador de Distribuição	7	0,08	0,59
112510	INC 12407832 3	FU(38842)	Chave Fusível	7	2,89	20,23
112510	INC 12407832 3	FU(22711)	Chave Fusível	1	0,74	0,74
112510	INC 12407984 5	18952800	Alimentador	1	0,75	0,75
112510	INC 12407910 6	RD(756269)	Religador de Distribuição	4	0,07	0,29
112510	INC 12407910 6	RD(756269)	Religador de Distribuição	4	0,08	0,32
112510	INC 12407560 2	16322360	Alimentador	1	0,20	0,20

ANEXO II – Laudo das Condições Atmosféricas para o Evento

**Laudo das Condições Atmosféricas para o Evento
no período de 10/10/25 a 18/10/25 na Área de
Atuação da Energisa - MS**



SUMÁRIO

- 1. DESCRIÇÃO**
- 2. ABRANGÊNCIA E DURAÇÃO**
- 3. CLASSIFICAÇÃO COBRADE**
- 4. EVIDÊNCIAS ENCONTRADAS NA MÍDIA**
- 5. CONCLUSÃO**
- 6. REFERÊNCIAS**
- 7. RESPONSABILIDADES**

1. DESCRIÇÃO

O evento que ocorreu entre 10/10/2025 e 18/10/2025 na área de atuação da Energisa – MS foi causado por um sistema frontal associado a uma banda de nebulosidade atuando no estado do Mato Grosso do Sul. O sistema pode ser visto na imagem no infravermelho com realce do satélite GOES-19 na Figura 1.



Figura 1 - Imagem de satélite no infravermelho com realce do satélite GOES-19 as 21:00 UT do dia 10/10. As cores indicam diferentes temperaturas dos topos das nuvens.

Diferentes cores na imagem na Figura 1 referem-se a diferentes temperaturas de topo das nuvens, conforme indicado na figura, e equivalem a diferentes altitudes. Quanto menor a temperatura de topo, isto é, mais negativa, mais alta é o topo da nuvem.

Durante os períodos de máxima extensão vertical, a tempestade atingiu temperaturas de topo inferiores a -70°C equivalente à altura da tropopausa (15-16 km). Esta altura corresponde à máxima extensão vertical que uma tempestade pode atingir.

2. ABRANGÊNCIA E DURAÇÃO

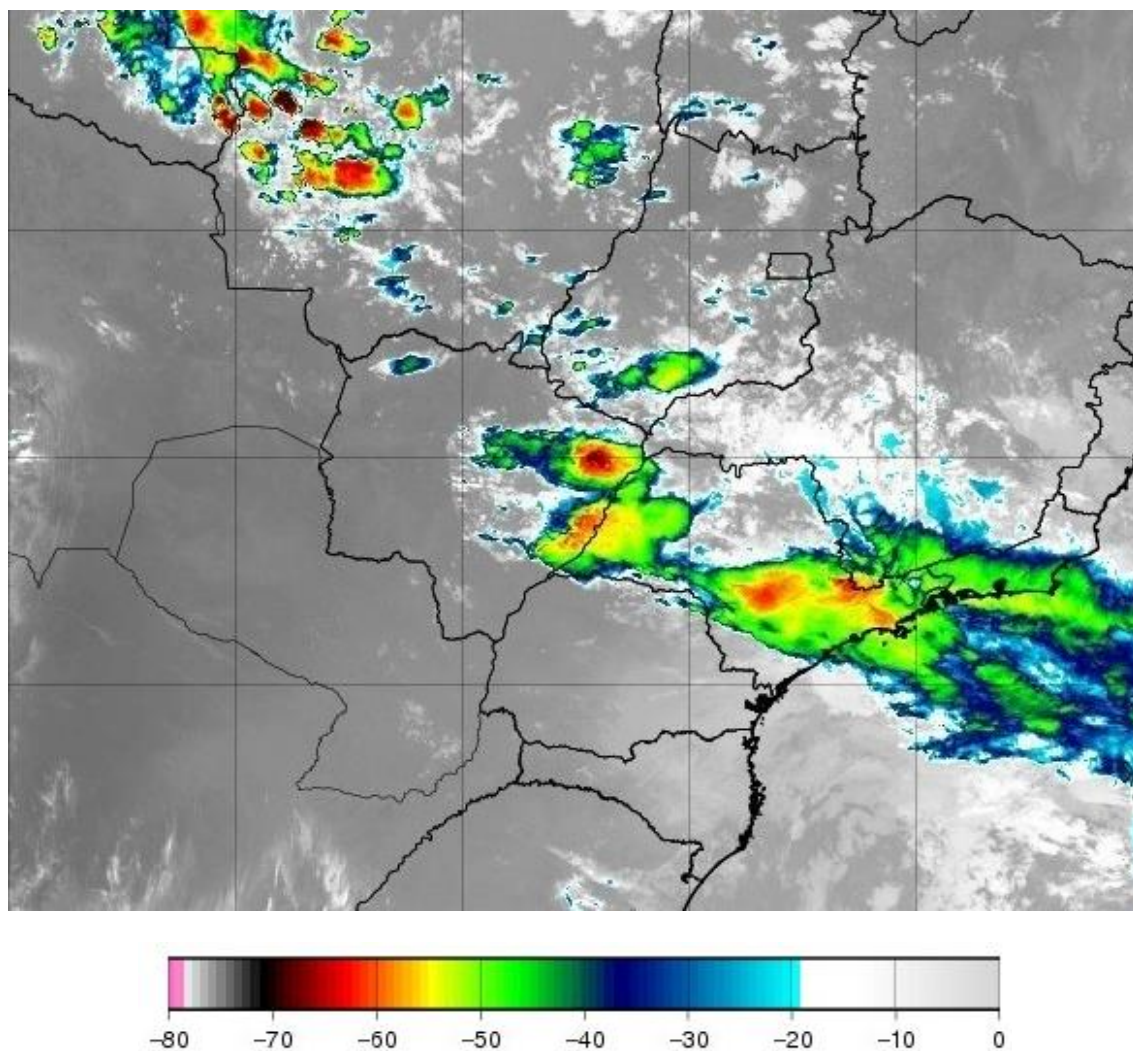
A Figura 2 mostra os mapas de incidência de descargas atmosféricas nuvem-solo e intranuvem obtido da Rede BrasilDAT Dataset para o período e a Figura 3 e 4 os mapas de precipitação acumulada e rajadas para os diversos dias.

Número de Raios - 74192
(2025-10-10)

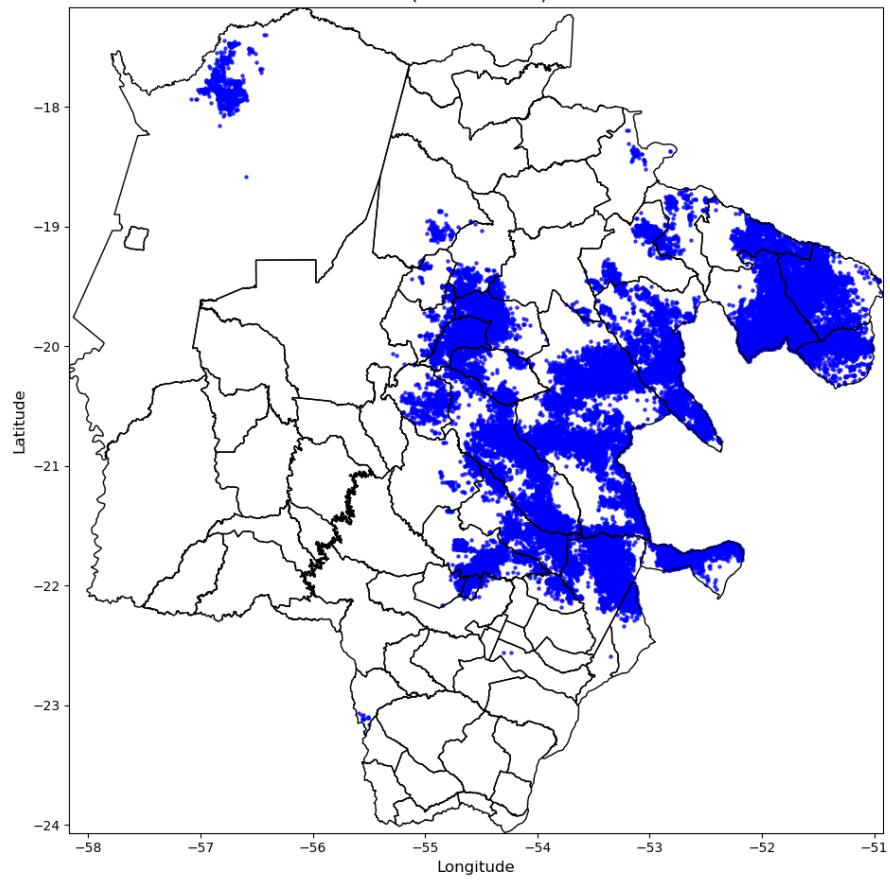

Número de Raios - 118152
(2025-10-11)

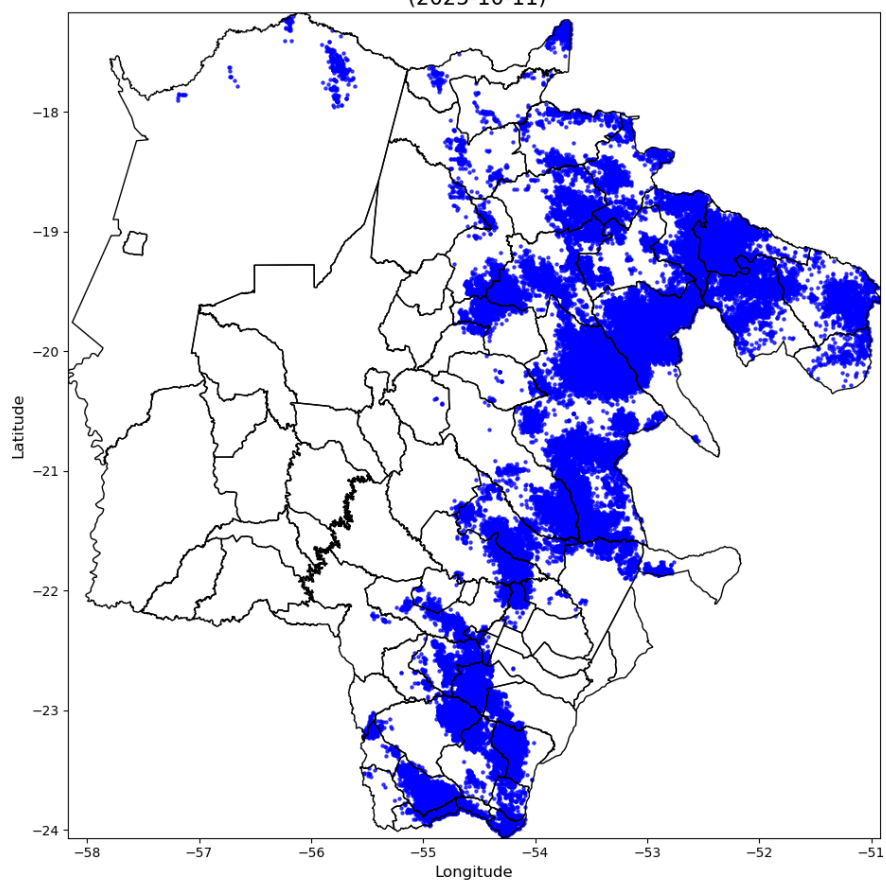

Número de Raios - 190974
(2025-10-12)

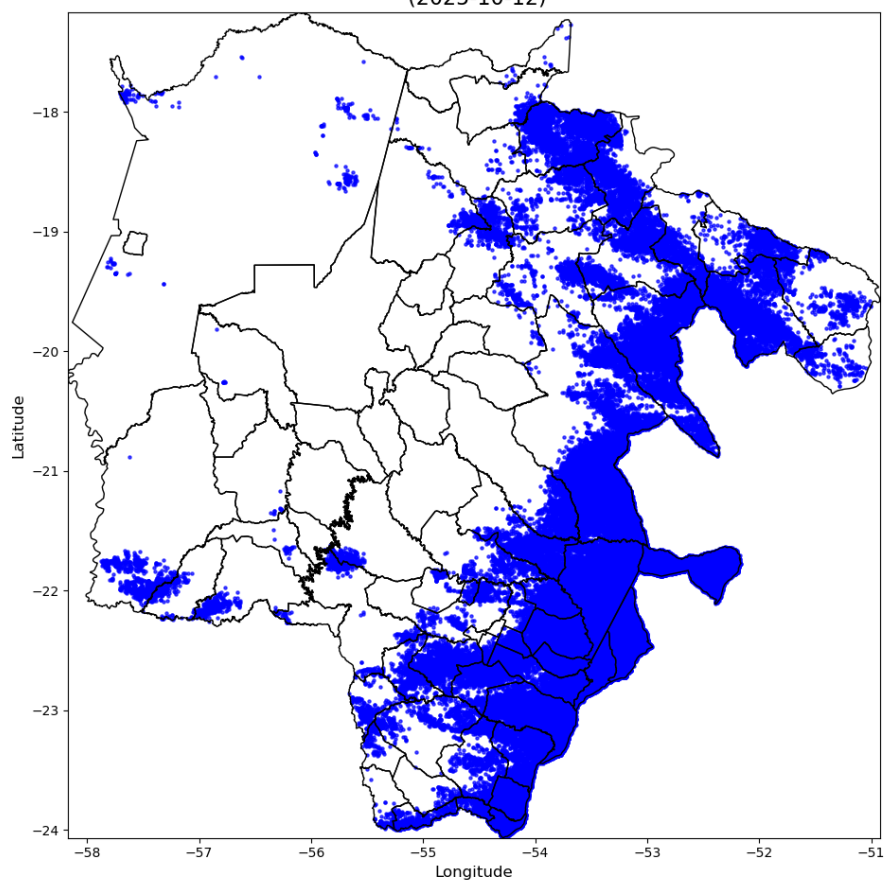

Número de Raios - 365340
(2025-10-13)

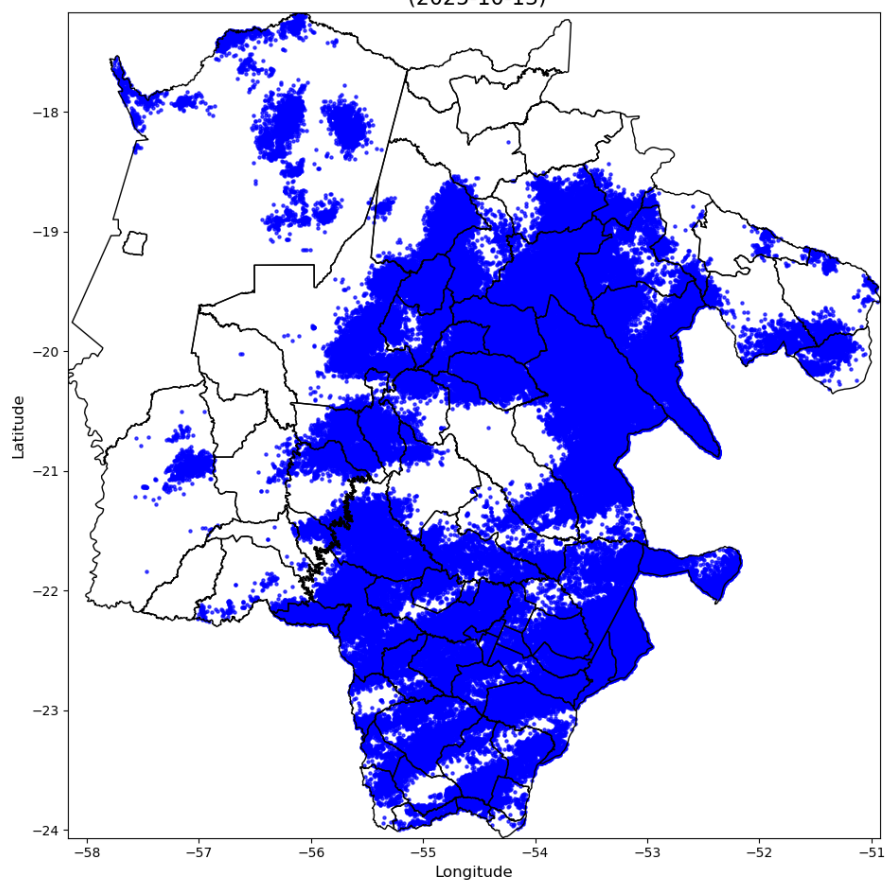

Número de Raios - 19635
(2025-10-14)

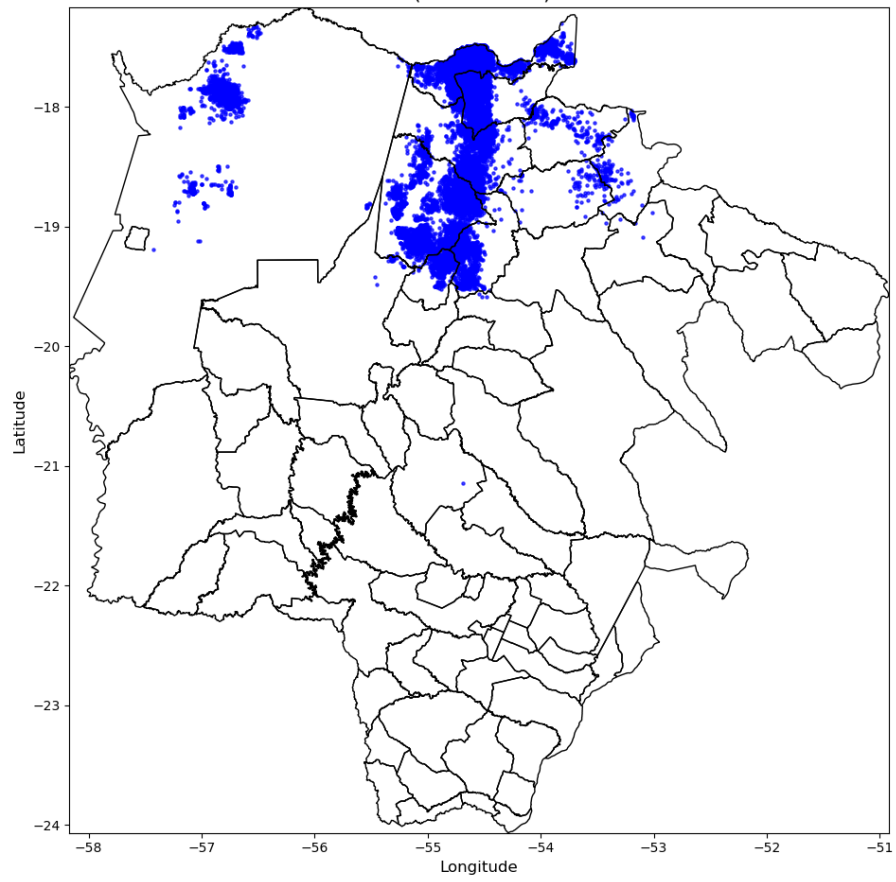

Número de Raios - 42367
(2025-10-15)

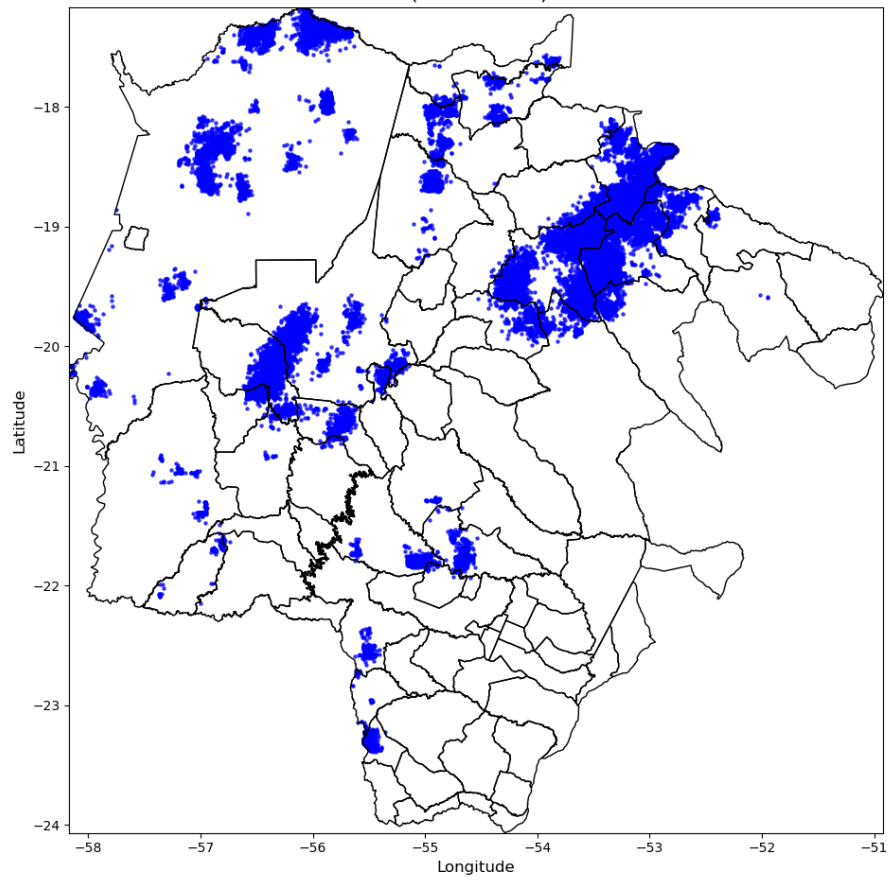

Número de Raios - 129295
(2025-10-16)

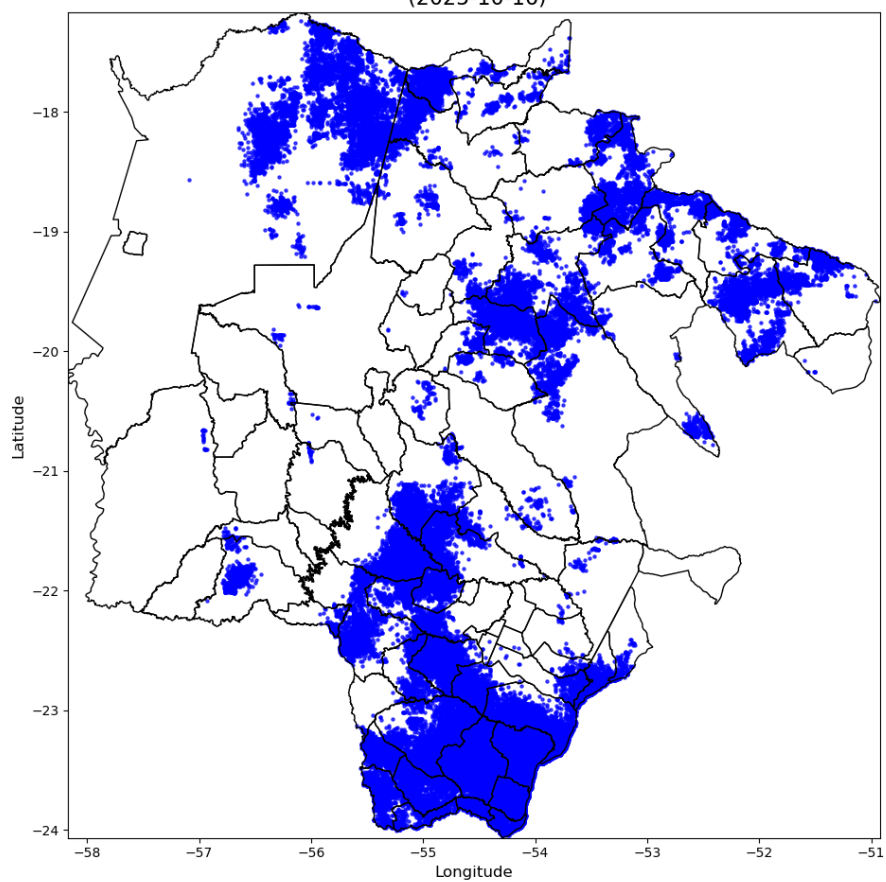

Número de Raios - 141901
(2025-10-17)

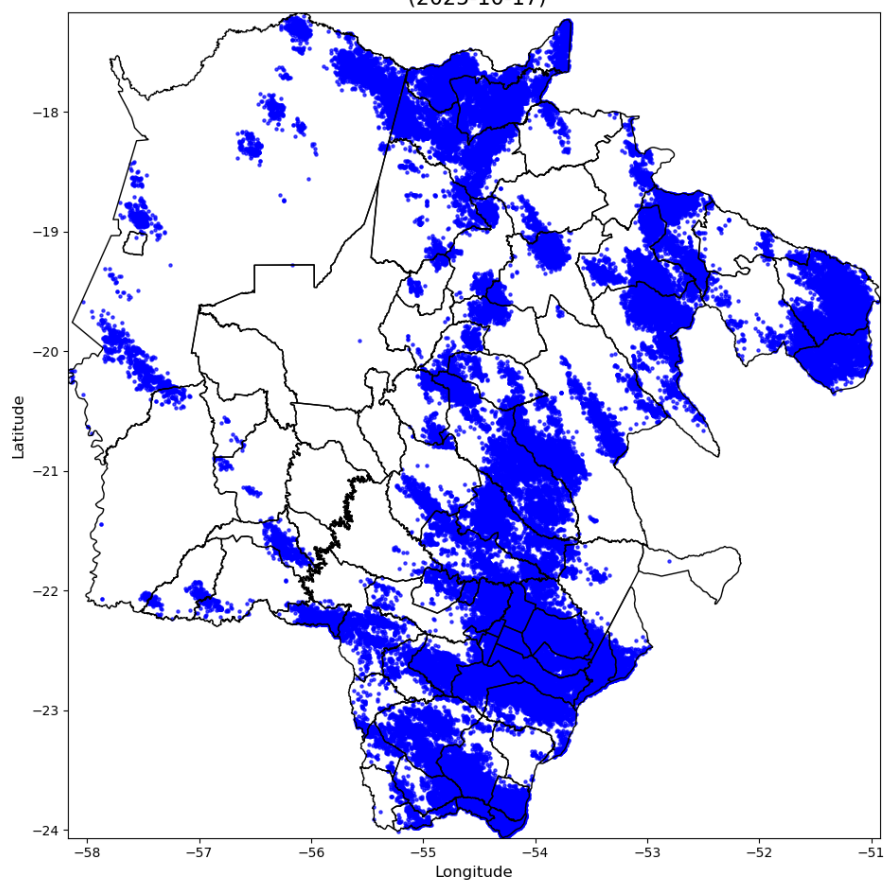



Figura 2 – Mapa de incidência de descargas atmosféricas nuvem-solo e intranuvem para os dias 10 a 18/10.







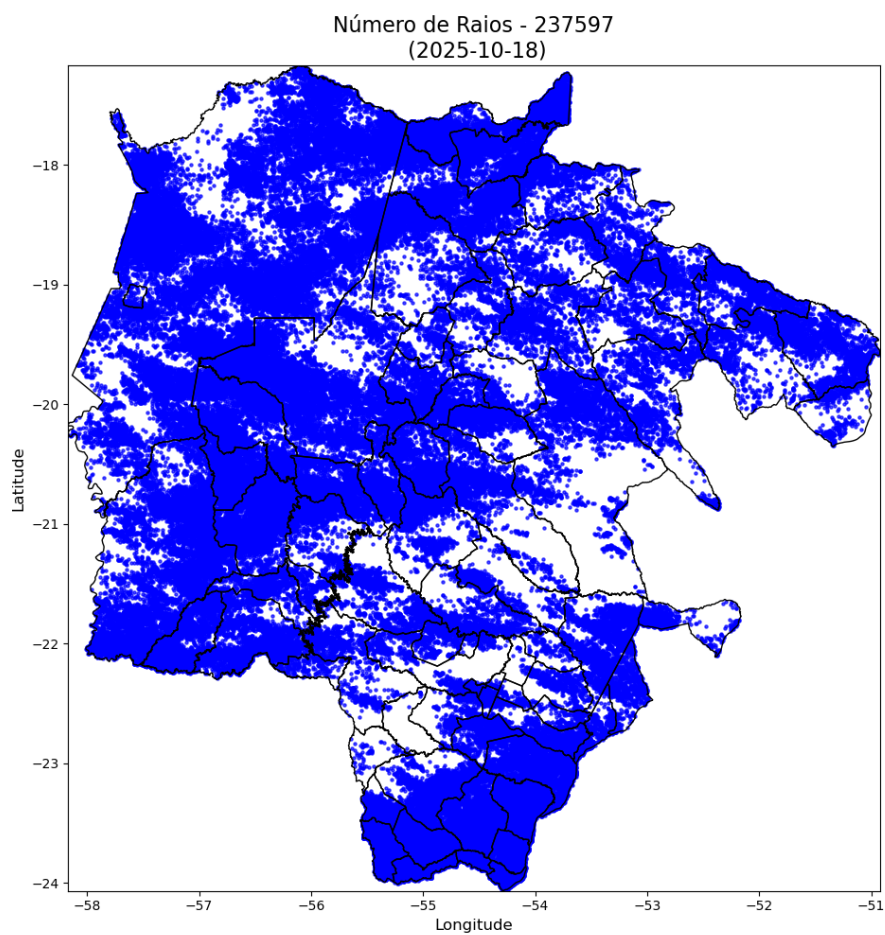
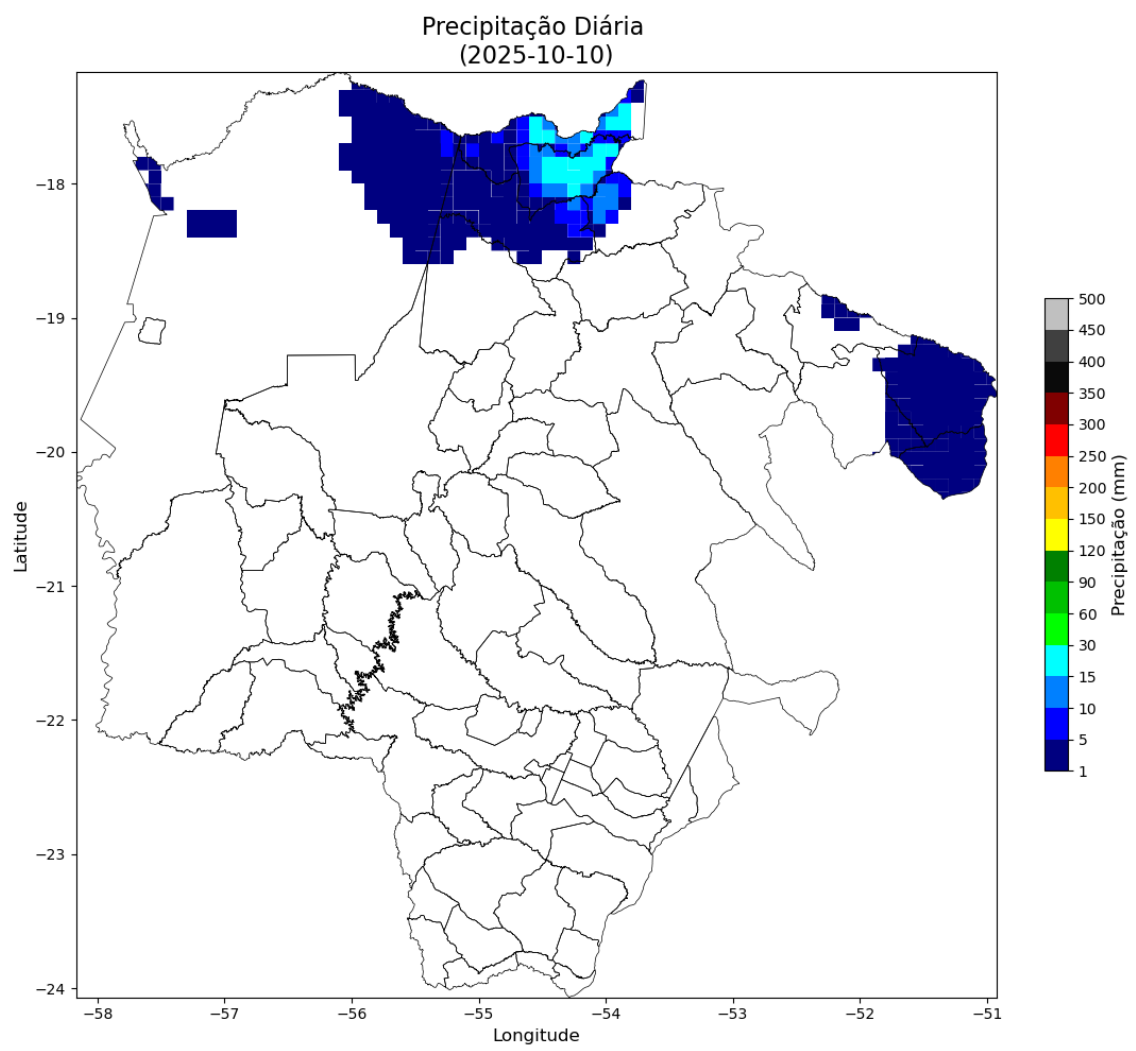
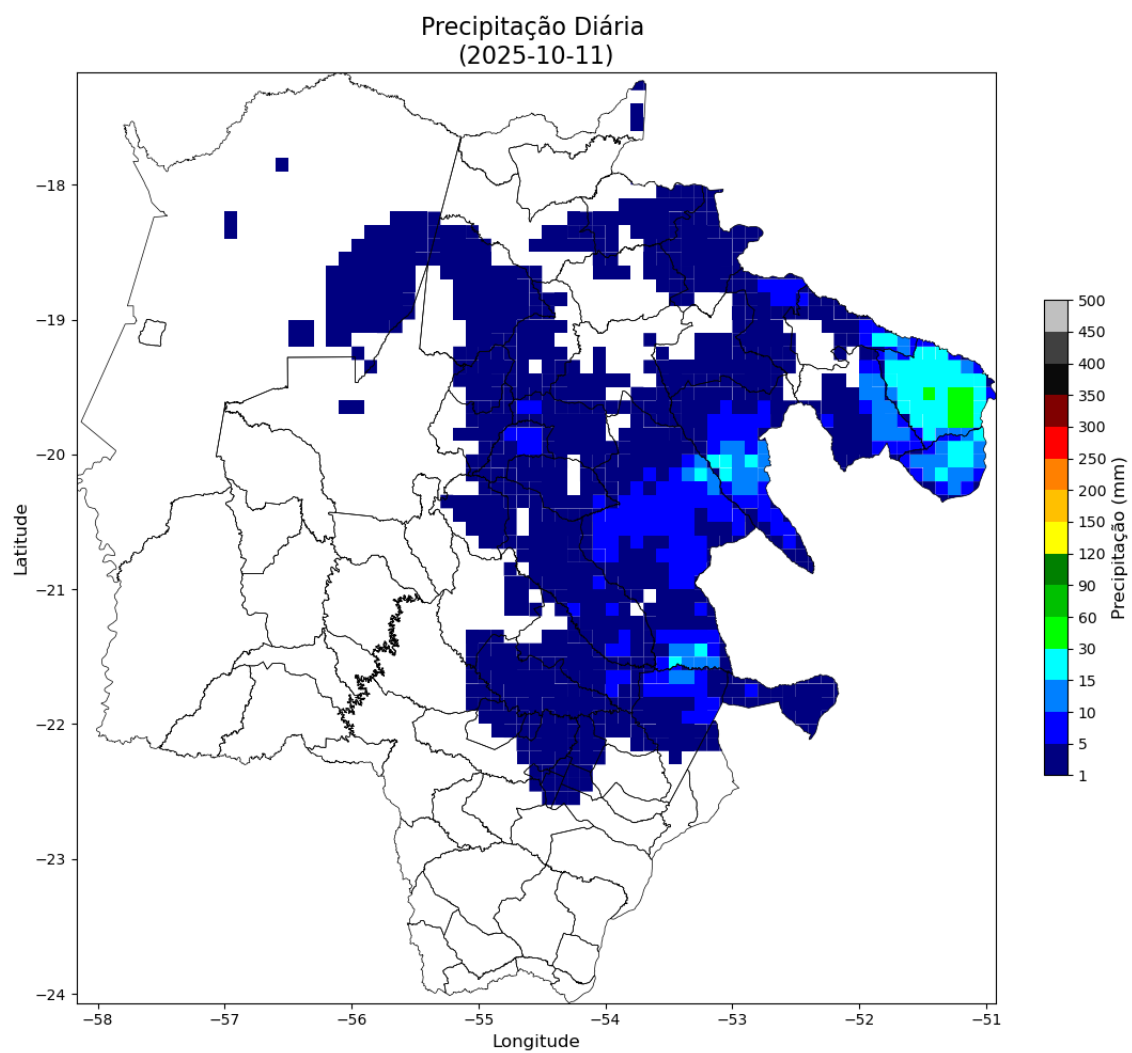
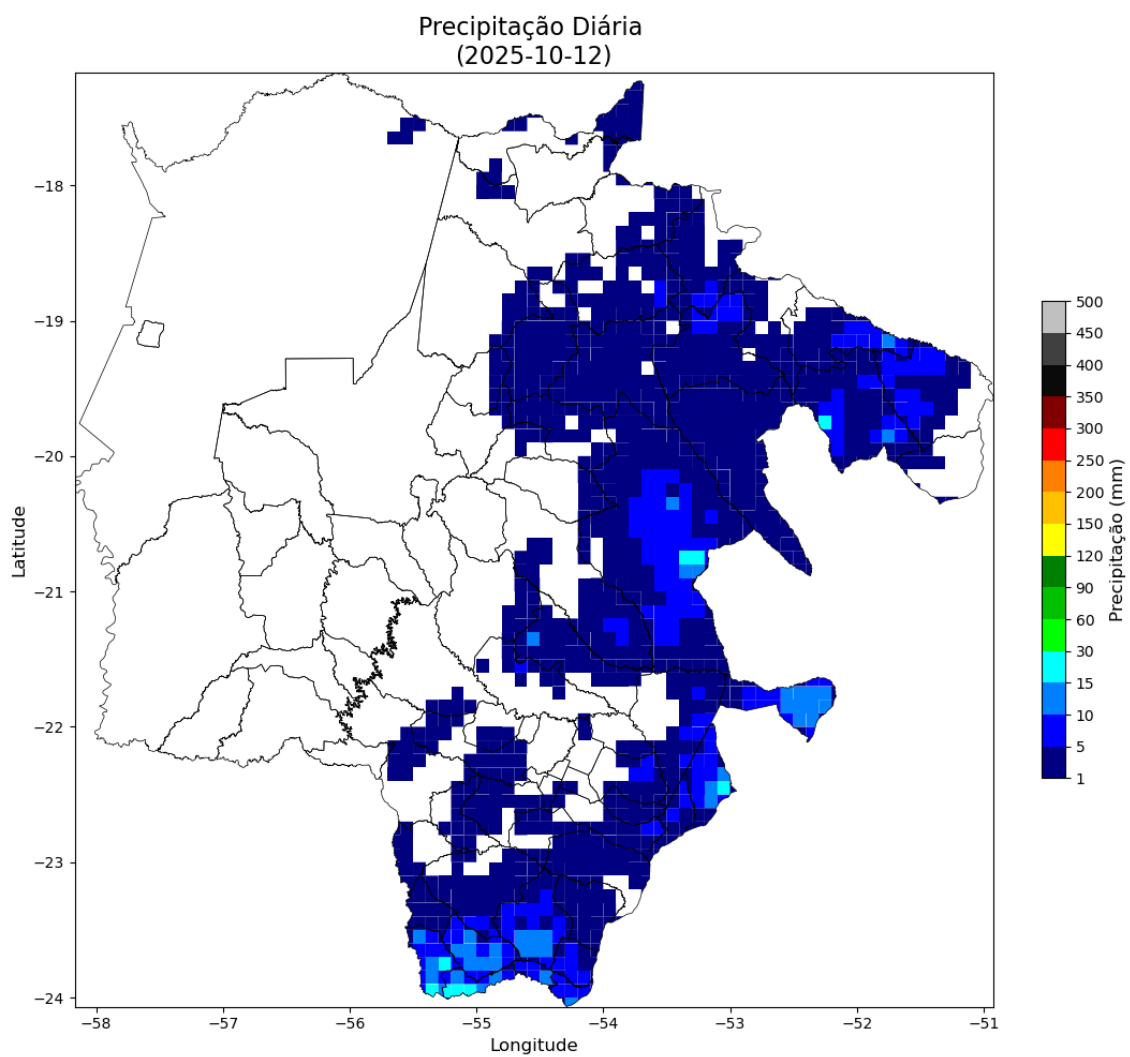
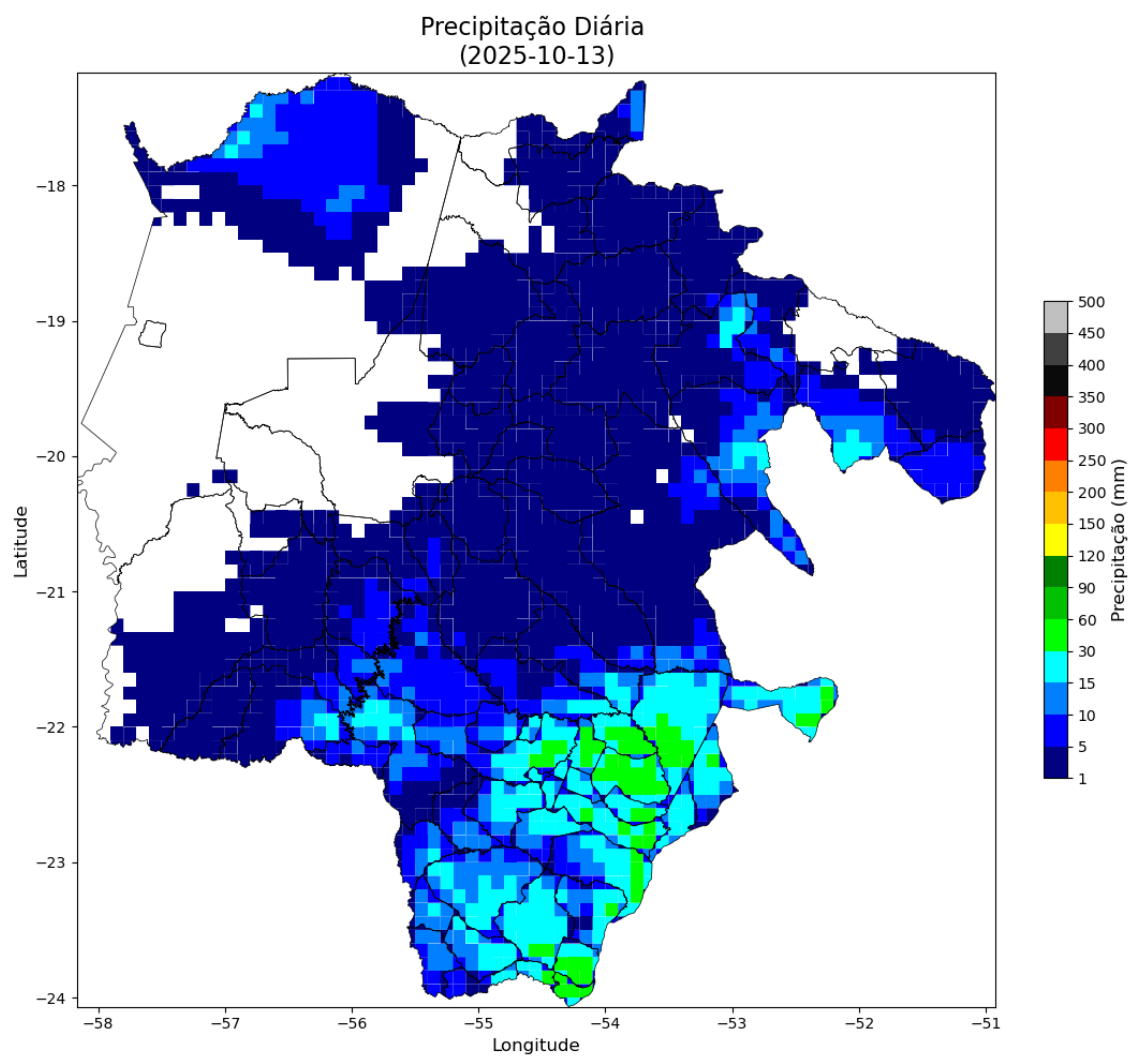

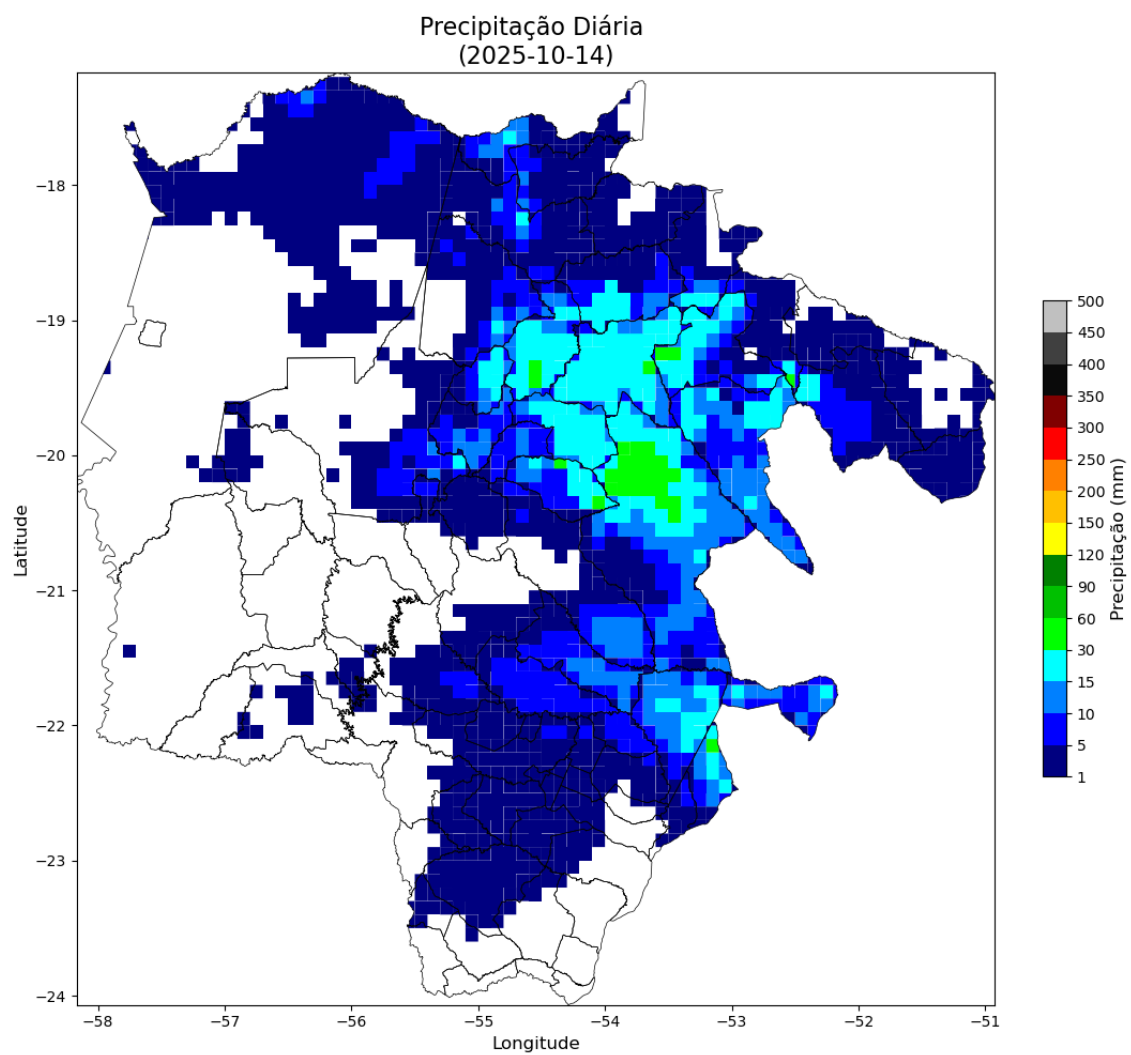

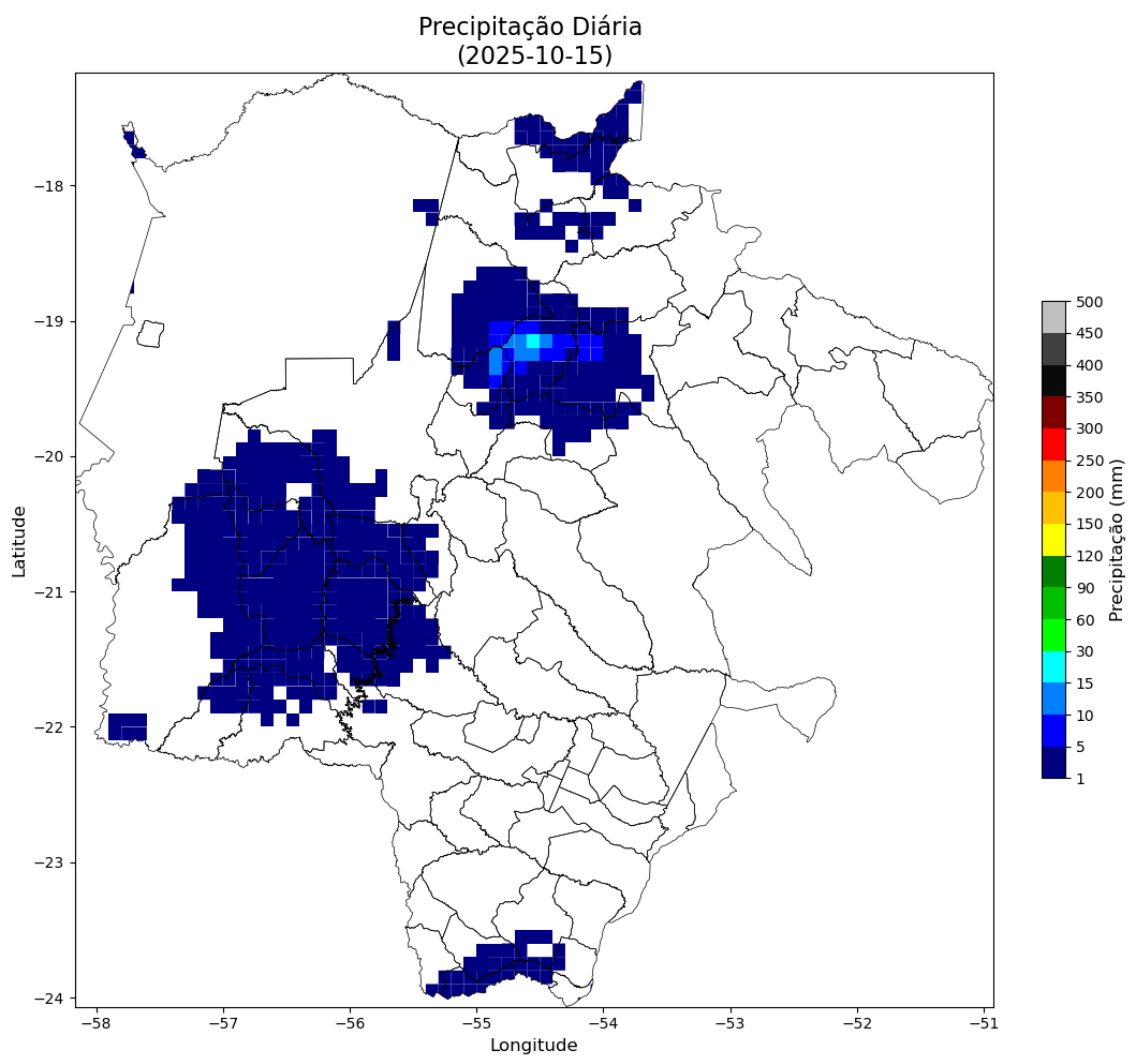

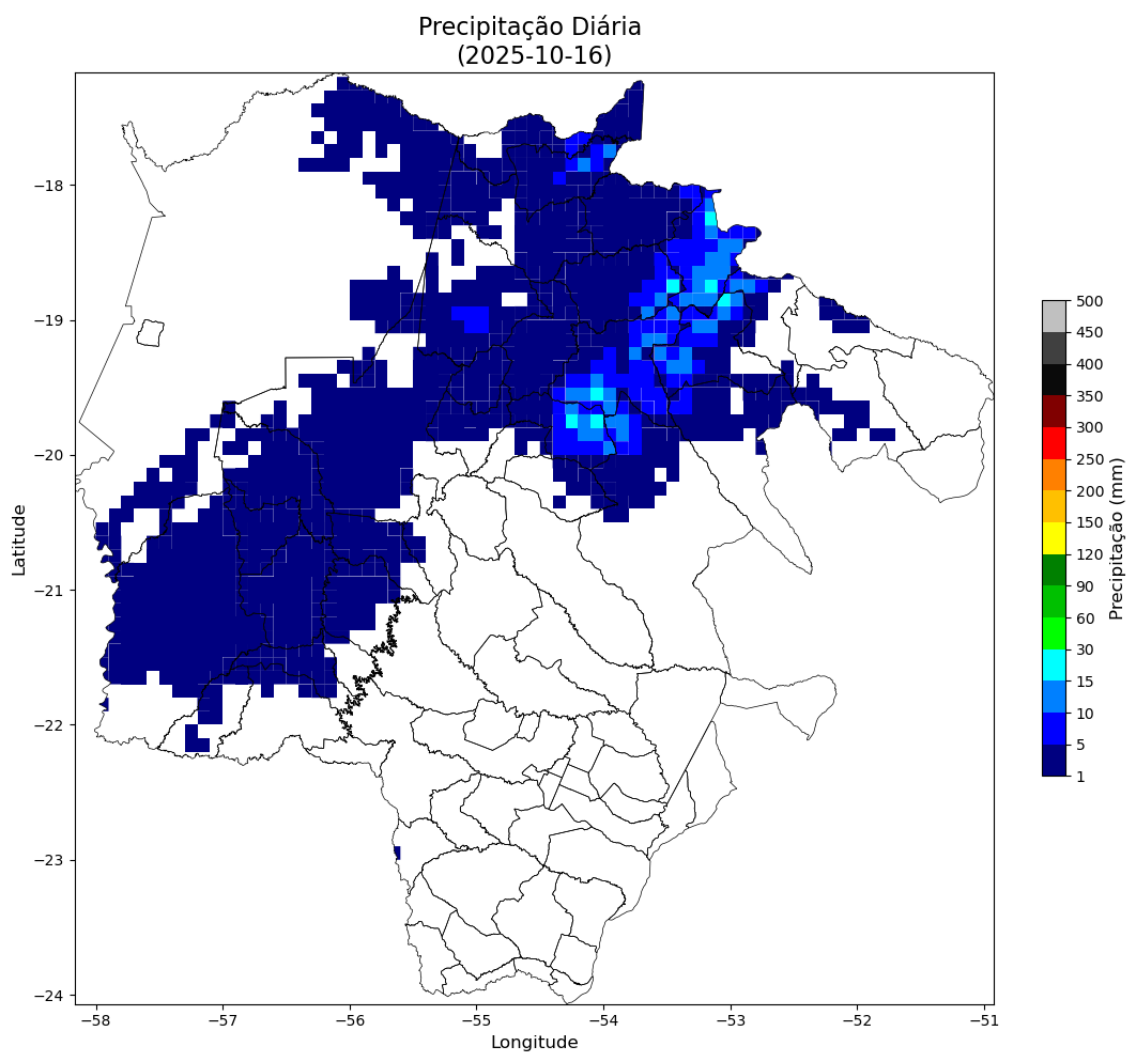

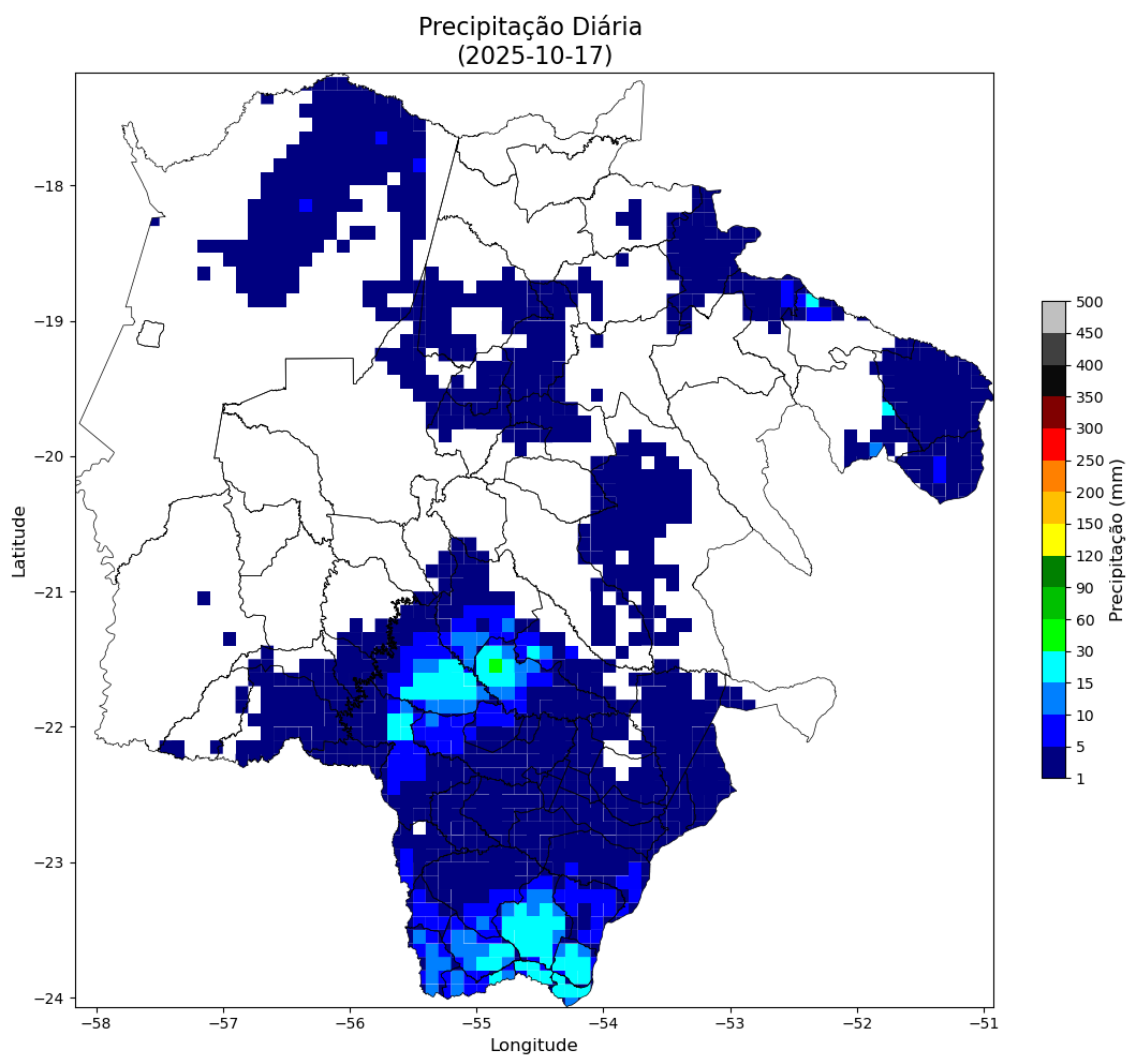



Figura 3 – Mapa de precipitação para os dias 10 a 18/10.

Intensidade Máxima das Rajadas (2025-10-10)



Intensidade Máxima das Rajadas (2025-10-11)

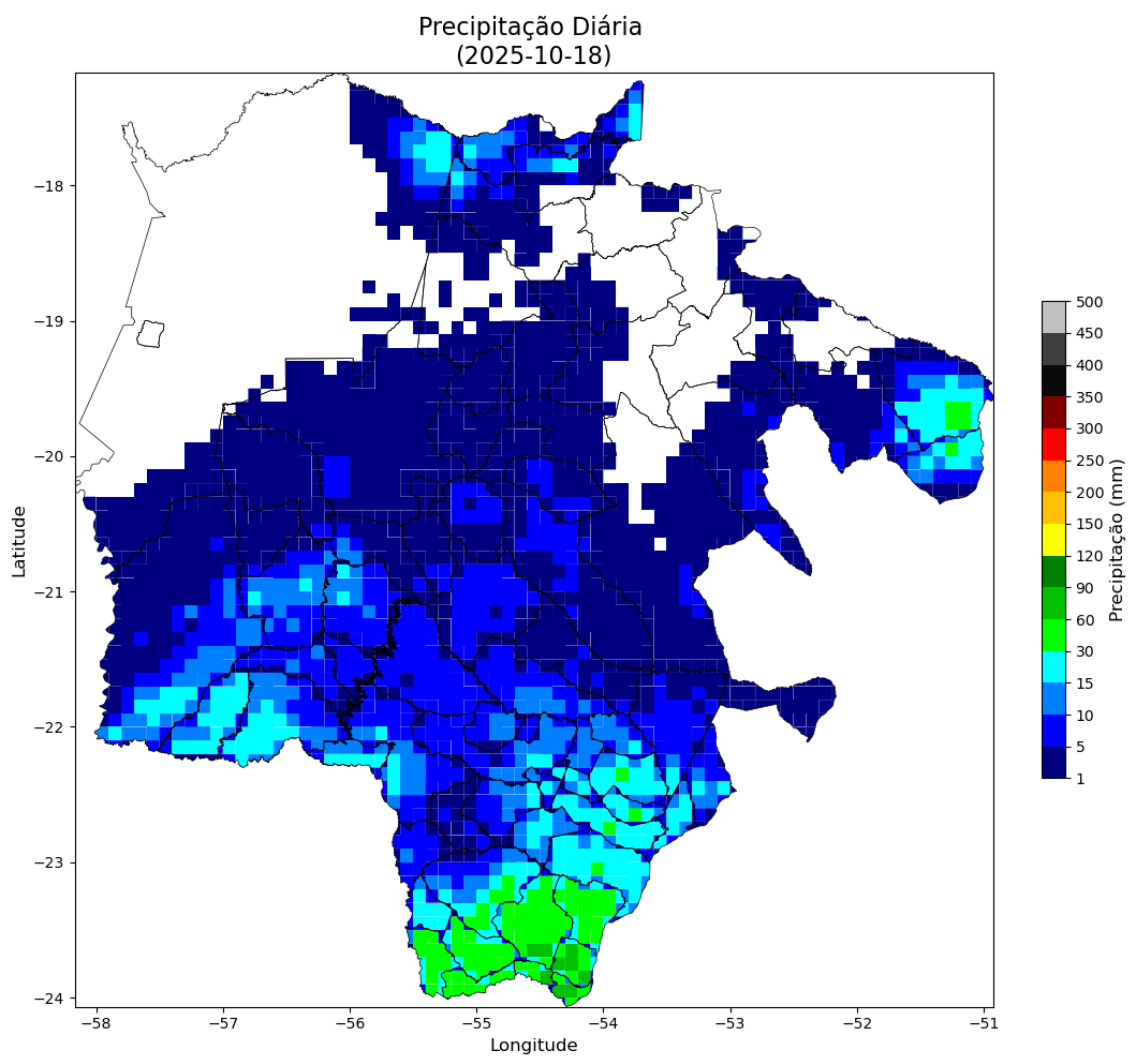
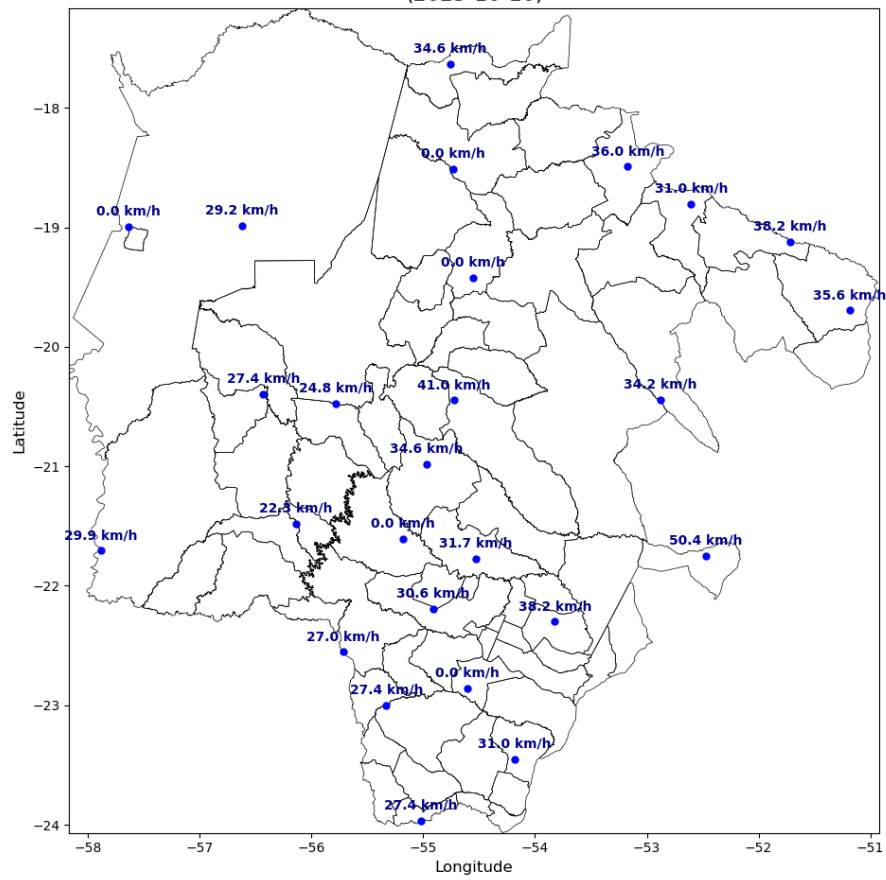
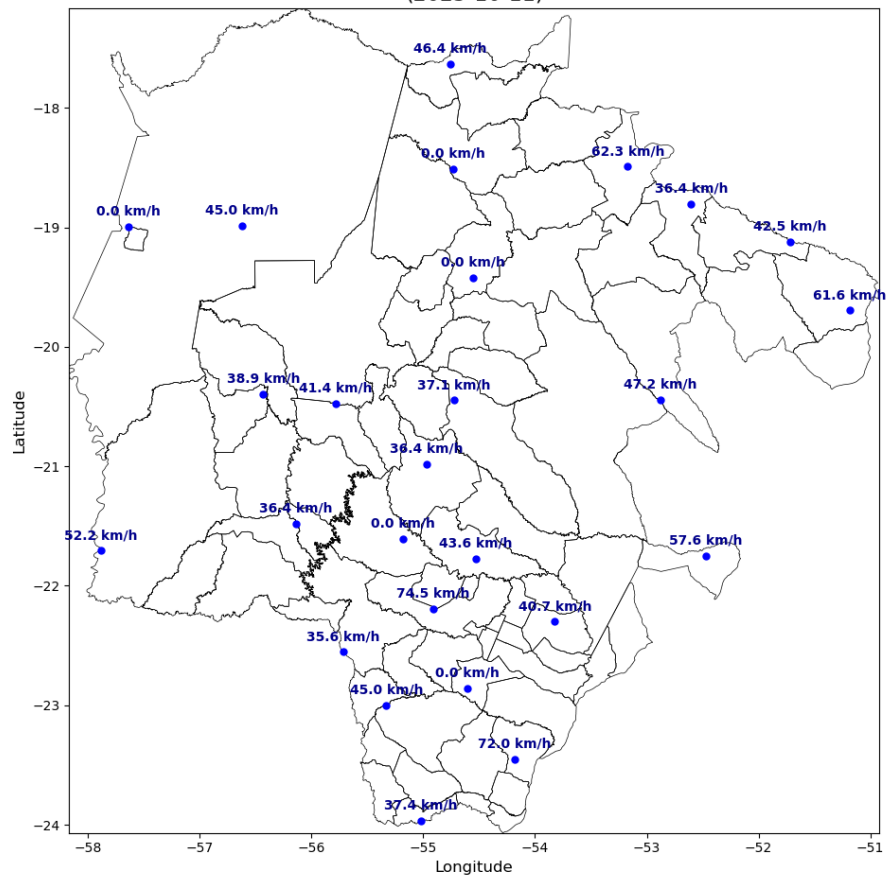

Intensidade Máxima das Rajadas
(2025-10-12)

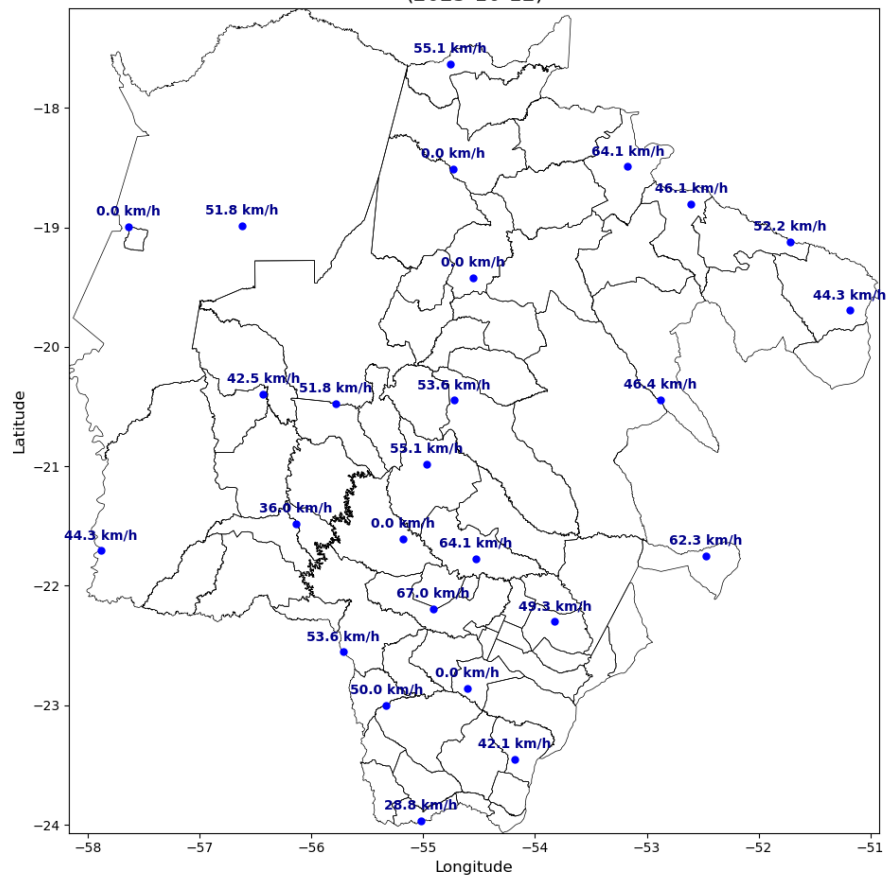

Intensidade Máxima das Rajadas (2025-10-13)

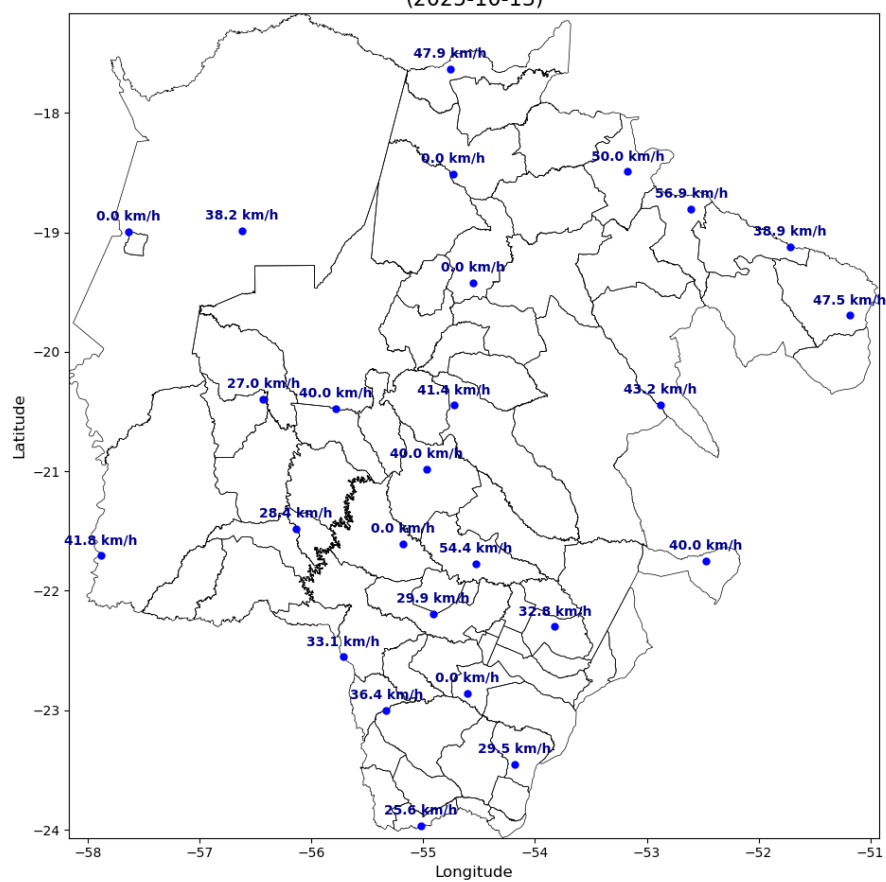

Intensidade Máxima das Rajadas (2025-10-14)

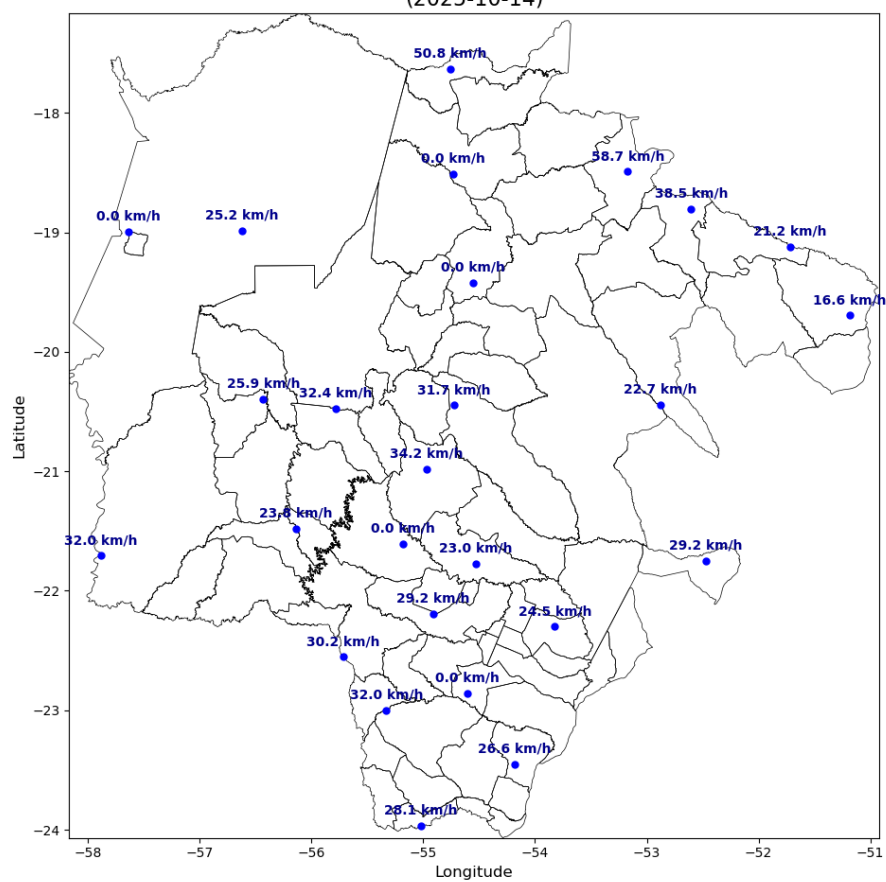

Intensidade Máxima das Rajadas (2025-10-15)

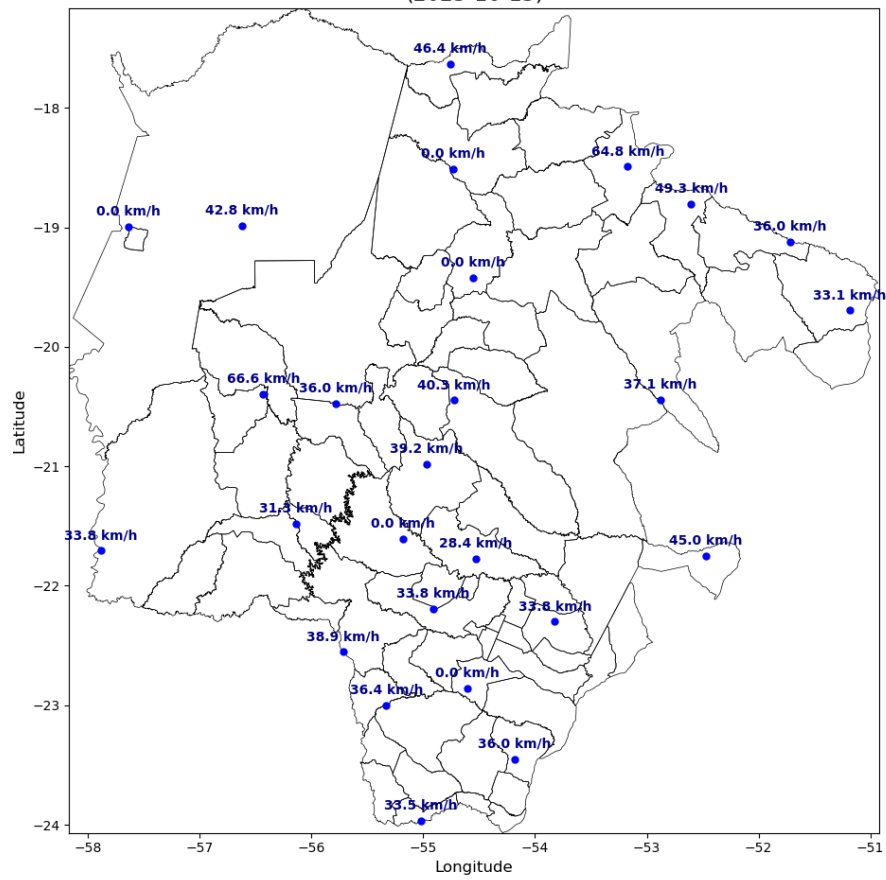

Intensidade Máxima das Rajadas (2025-10-16)

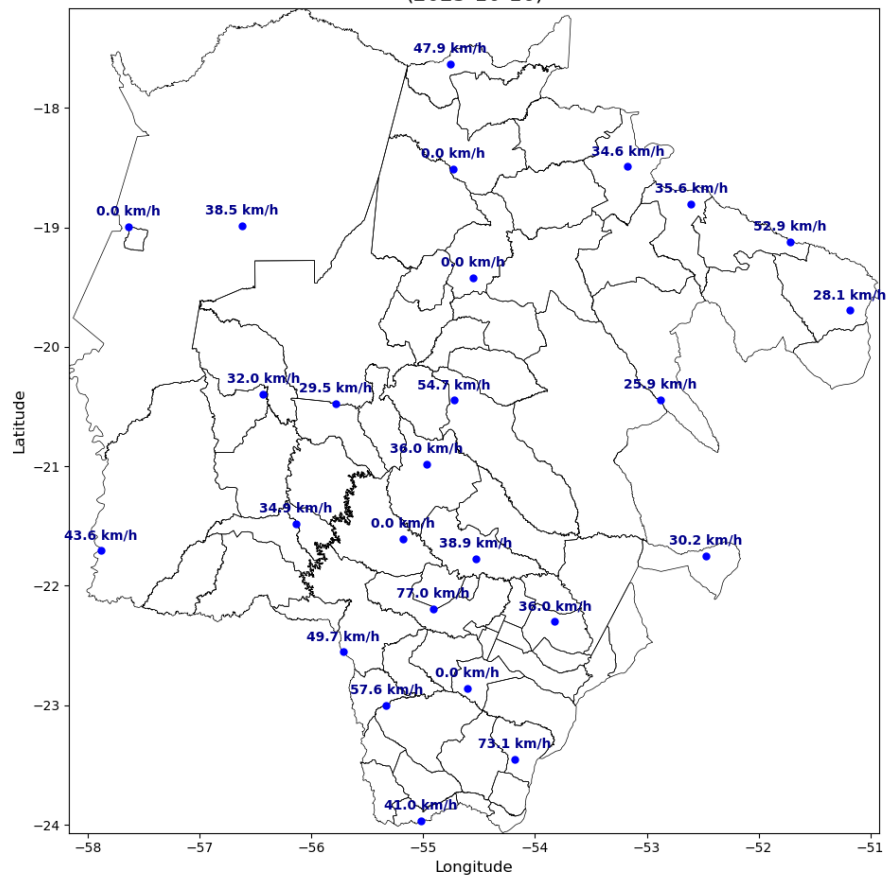

Intensidade Máxima das Rajadas
(2025-10-17)

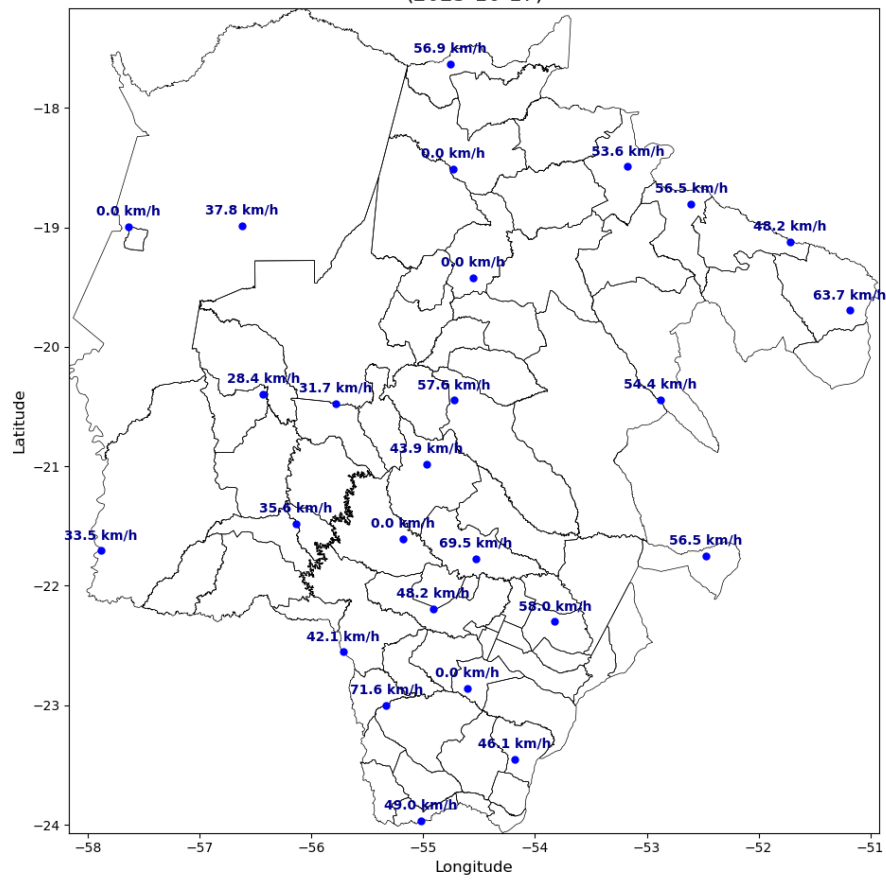



Figura 4 – Mapa de rajadas para os dias 10 a 18/10.

3. CLASSIFICAÇÃO COBRADE

De modo a verificar se as condições atmosféricas associadas ao evento se enquadram em uma situação de emergência em conformidade com disposto no Anexo I da Instrução Normativa nº 01, de 24 de agosto de 2012 do Ministério da Integração Nacional referente à **Codificação Brasileira de Desastres – COBRADE**, deve-se procurar descrever o evento como fazendo parte de um ou mais Subtipos preconizados como uma Interrupção em Situação de Emergência pela COBRADE e demonstrar sua intensidade condizente com uma situação de emergência conforme descrito na Instrução Normativa. A COBRADE divide os desastres naturais em cinco Grupos, treze Subgrupos, vinte e quatro Tipos e vinte e três Subtipos. Dentro desta classificação e no contexto deste relatório, encontra-se o Grupo Desastres Meteorológicos que em seu item 1.3.1.2 contempla o

Subgrupo Sistemas de Grande Escala/Escala Regional acompanhado de grande ocorrência de descargas e fortes ventos.

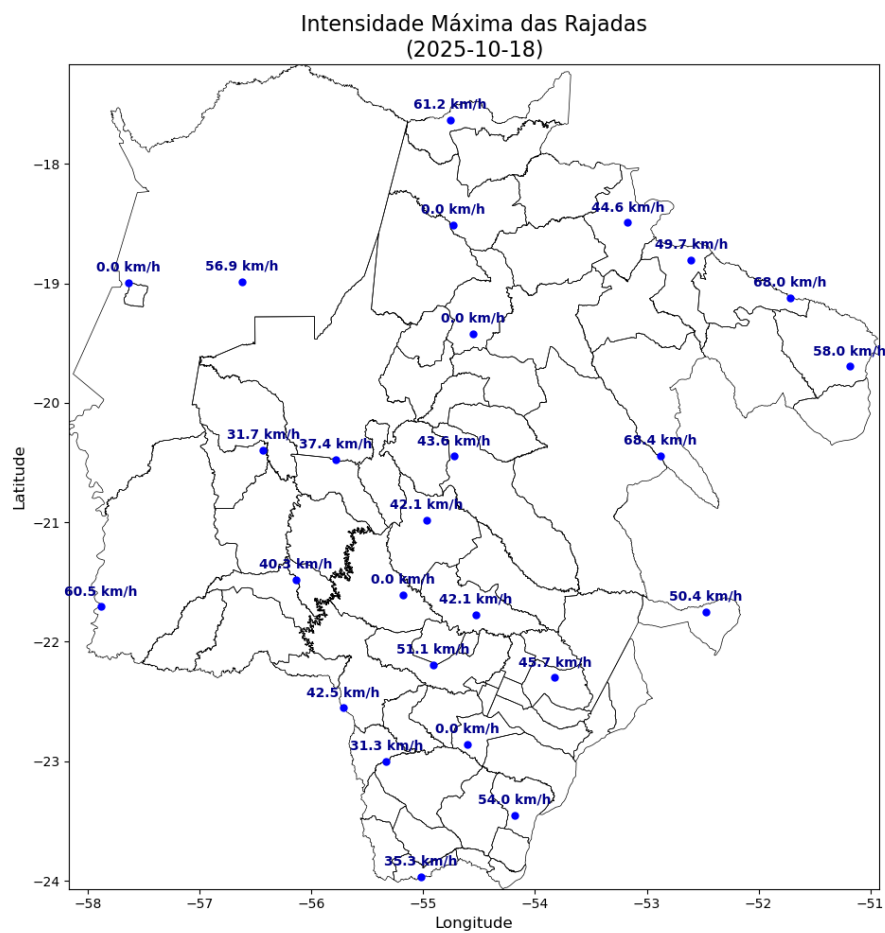
O enquadramento leva em conta as pesquisas realizadas pelo Grupo de Eletricidade Atmosférica (ELAT) do Instituto Nacional de Pesquisas Espaciais (INPE), pela National Weather Service (National Weather Service, 2015), bem como escalas de precipitação e de ventos (Vulnerabilidades das Megacidades Brasileiras às Mudanças Climáticas, 2013; Byers, 1944).

A partir dos dados de satélite, redes de detecção de descargas atmosféricas (Pinto and Pinto, 2018) e dados de estações meteorológicas, as seguintes observações foram obtidas:

1. As imagens de satélite mostram o topo da tempestade atingindo a altura de 15-16 km, equivalente a uma altura da tropopausa, que corresponde à máxima extensão vertical que uma tempestade pode atingir nesta região. Sabe-se que quanto mais alto a altura do topo da tempestade mais severa ela tende a ser.
2. Foram registrados ventos de até 77 km/h em diversos municípios do estado no período. Com base na Escala de Beaufort, que classifica a intensidade dos ventos tendo em conta a sua velocidade, estes valores são considerados ventania forte, capazes de arrancar e derrubar árvores sobre a rede elétrica.
3. As chuvas acumuladas durante o período da tempestade foram fortes, atingindo 90 mm.
4. A atividade elétrica da tempestade foi alta. Durante o evento foram registradas 1.319.453 descargas na área de concessão da Energisa – MS, valor considerado muito elevado.
5. O Índice de severidade da tempestade em termos de sua atividade elétrica total, envolvendo tanto as descargas para o solo como as descargas dentro da tempestade atingiu o valor máximo igual a 5 (a escala de severidade vai de 1 a 5) correspondente a tempestade severa.

4. EVIDÊNCIAS ENCONTRADAS NA MÍDIA

Foram encontradas evidências na mídia de tempestades em diferentes locais do estado, conforme mostrado na Figura 4.



[< Voltar](#)

Chuva volta ao Estado no fim de semana e pode vir com tempestade e granizo

10 out 2025

📁 Categorias: CEMTEC/MS, CLIMA & TEMPO



Figura 4 – Evidências de tempestades no período no estado do Mato Grosso do Sul [4].

5. CONCLUSÃO

Os dados e informações constantes neste relatório demonstram claramente a ocorrência de um evento atípico com ventos muito fortes, atividade de descargas muito elevada e chuvas muito fortes. Os detalhes do evento são mostrados na Tabela 1 a seguir.

Tabela 1 – Detalhes do Evento de 10/10/2025 a 18/10/2025.

Descrição	Banda de nebulosidade associada a um sistema frontal provocando muitas descargas, chuvas fortes e ventos fortes.
Código COBRADE	1.3.1.2.0 (Sistemas de Grande Escala/Escala Regional)
Hora do Início do Evento	12:00 UT do dia 10/10/25
Hora do Fim do Evento	23:50 UT do dia 18/10/25
Abrangência	Todos os municípios do estado.

6. REFERÊNCIAS

- [1] Byers, H. R., General Meteorology, 83–85, 1944.
- [2] National Weather Service, Governo dos Estados Unidos. Disponível em: <<http://www.weather.gov>>. Acesso em: 08/05/2016.
- [3] Pinto Jr., O., Pinto, I.R.C.A., BrasilDAT Dataset: combining data from different lightning locating systems to obtain more precise lightning information, 25th Proceedings of the International Lightning Detection Conference (ILDC), Florida, US, March 2018.
- [4] SEMADESC. Disponível em: <https://www.semadesc.ms.gov.br/chuva-volta-ao-estado-no-fim-de-semana-e-pode-vir-com-tempestade-e-granizo/>

7. RESPONSABILIDADES

Este relatório foi elaborado sobre a responsabilidade técnica do Dr. Osmar Pinto Junior, pesquisador sênior e coordenador do Grupo de Eletricidade Atmosférica (ELAT) do Instituto Nacional de Pesquisas Espaciais (INPE).



Dr. Osmar Pinto Junior
Consultor Técnico