

Relatório Situação de Emergência
Janeiro/2026

72601

Sumário

1. ÁREA AFETADA	3
2. IMPACTO DOS EVENTOS E EXTENSÃO DOS DANOS	20
3. EVIDÊNCIAS.....	23
4. DEMAIS EVIDÊNCIAS.....	26
ANEXO I – Descrição e Relação dos Equipamentos Afetados	26
ANEXO II – Laudo das Condições Atmosféricas para o Evento	212

ÁREA AFETADA

Do dia 24 de janeiro de 2026 ao 04 de fevereiro de 2026, registrou-se no estado um evento climático severo que afetou todos os municípios de Mato Grosso do Sul.

A Figura 1 ilustra o mapa geoeletrico da concessão da EMS previsto para 2026.

Figura 1 - Mapa geoeletrico da concessão da EMS.

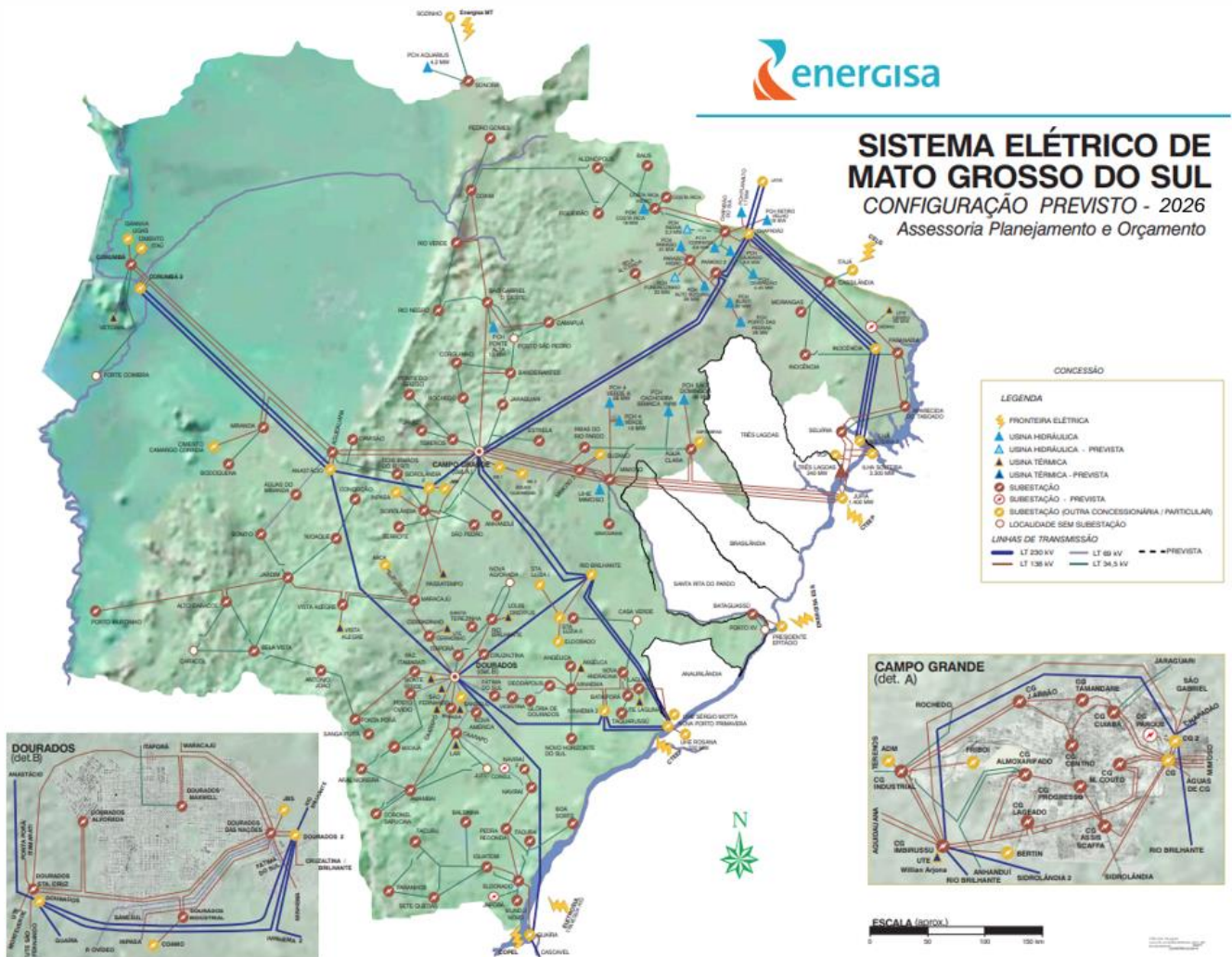

A Figura 2 ilustra, em azul, as áreas afetadas pelo evento climático.

Figura 2 - Municípios com as áreas afetadas em azul.



Os municípios afetados pelo evento climático que tiveram expurgo por situação de emergência, encontram-se na Tabela 1.

Tabela 1 - Resumo dos Municípios.

Código do Evento	Municípios Afetados
72601	DOURADOS
72601	IVINHEMA
72601	CAMPO GRANDE
72601	LADARIO
72601	TERENOS
72601	MARACAJU
72601	NAVIRAI
72601	NIOAQUE

Relatório Situação de Emergência
Janeiro/2026
Código Único do Relatório: 72601



Código do Evento	Municípios Afetados
72601	GUIA LOPES DA LAGUNA
72601	BATAGUASSU
72601	CAMAPUA
72601	PARANAIBA
72601	RIBAS DO RIO PARDO
72601	NOVO HORIZONTE DO SUL
72601	ANASTACIO
72601	FATIMA DO SUL
72601	JARDIM
72601	SIDROLANDIA
72601	BONITO
72601	NOVA ALVORADA DO SUL
72601	ITAPORA
72601	AQUIDAUANA
72601	COXIM
72601	PARANHOS
72601	TACURU
72601	CORUMBA
72601	BELA VISTA
72601	CORGUINHO
72601	AMAMBAI
72601	INOCENCIA
72601	ITAQUIRAI
72601	JUTI
72601	ANTONIO JOAO
72601	BODOQUENA
72601	MUNDO NOVO

Relatório Situação de Emergência
Janeiro/2026
Código Único do Relatório: 72601



Código do Evento	Municípios Afetados
72601	PONTA PORA
72601	LAGUNA CARAPA
72601	JARAGUARI
72601	NOVA ANDRADINA
72601	BANDEIRANTES
72601	JATEI
72601	BATAYPORA
72601	SAO GABRIEL DO OESTE
72601	TAQUARUSSU
72601	DOURADINA
72601	DEODAPOLIS
72601	JAPORA
72601	RIO BRILHANTE
72601	CAARAPO
72601	ELDORADO
72601	ROCHEDO
72601	IGUATEMI
72601	RIO VERDE DE MATO GROSSO
72601	PARAISO DAS AGUAS
72601	ARAL MOREIRA
72601	CASSILANDIA
72601	ALCINOPOLIS
72601	CARACOL
72601	COSTA RICA
72601	PORTO MURTINHO
72601	RIO NEGRO
72601	CORONEL SAPUCAIA

Código do Evento	Municípios Afetados
72601	VICENTINA
72601	FIGUEIRAO
72601	CHAPADAO DO SUL
72601	DOIS IRMAOS DO BURITI
72601	APARECIDA DO TABOADO
72601	PEDRO GOMES
72601	AGUA CLARA
72601	MIRANDA
72601	ANGELICA
72601	SONORA
72601	GLORIA DE DOURADOS
72601	SETE QUEDAS

A Tabela 2 apresenta o resumo dos documentos utilizados para o expurgo.

Tabela 2 - Resumo dos documentos utilizados para os expurgos.

Código do Evento	Documento	Resumo	Código COBRADE
72601	Laudo das Condições Atmosféricas para o Evento no período de 25/01/26 a 04/02/26 na Área de Atuação da Energisa - MS.	O evento que ocorreu entre 25/01 e 04/02/2026 na área de atuação da Energisa – MS foi causado por uma banda de nebulosidade associada a um sistema frontal atuando no estado do Mato Grosso do Sul.	1.3.1.2.0

Como resultado do evento ocorrido, seguem na tabela abaixo as subestações afetadas, completa ou parcialmente.

Tabela 3 - Subestações afetadas por situação de emergência.

Código do Evento	Subestações	Alimentador
72601	Dourados Maxwell	DOM02
72601	Ivinhema	IVI52
72601	Dourados Maxwell	DOM01
72601	Campo Grande Assis Scaffa	CGS02
72601	Corumbá	COR53
72601	Terenos	TER01
72601	Maracajú	MAR02
72601	Naviraí	NAV01
72601	Nioaque	NIO02
72601	Jardim	JAR03
72601	Nova Andradina	NAN51
72601	Bandeirantes	BAN52
72601	Paranaíba	PAR02
72601	Água Clara	ACL51
72601	Novo Horizonte do Sul	NHS01
72601	Taquarussu	TAQ01
72601	Serrote	SET02
72601	Fátima do Sul	FSU02
72601	Jardim	JAR52
72601	Sidrolândia	SIA52
72601	Mimoso	MIM01
72601	Sidrolândia	SIA51
72601	Miranda	MIR52
72601	Rio Brillhante	RBR52
72601	Maracajú	MAR03
72601	Naviraí	NAV05

Código do Evento	Subestações	Alimentador
72601	Paranaíba	PAR05
72601	São Gabriel do Oeste	SGO02
72601	São Gabriel do Oeste	SGO04
72601	Vista Alegre	VAG54
72601	Rio Brillhante	RBR51
72601	Aquidauana	AQU05
72601	Coxim	COX02
72601	Sete Quedas	SQU51
72601	Rio Brillhante	RBR53
72601	Conceição	CON01
72601	Pedro Gomes	PGO01
72601	Iguatemi	IGU52
72601	Ponte do Grego	PGR02
72601	Paranaíba	PAR52
72601	Santa Luzia 2	SLD51
72601	Campo Grande Assis Scaffa	CGS08
72601	Dourados Maxwell	DOM03
72601	Nioaque	NIO51
72601	Bela Vista	BVI02
72601	Jardim	JAR54
72601	Amambai	AMA51
72601	Naviraí	NAV04
72601	Paranaíba	PAR51
72601	Dourados Maxwell	DOM09
72601	Campo Grande Almojarifado	CGA51
72601	Paranaíba	PAR04
72601	Itaquiraí	ITQ02

Código do Evento	Subestações	Alimentador
72601	Camapuã	CAM01
72601	Coxim	COX53
72601	Campo Grande Assis Scaffa	CGS01
72601	Caarapó	CAA51
72601	Antônio João	AJO52
72601	Dourados Alvorada	DOA01
72601	Bodoquena	BOD51
72601	Dourados Alvorada	DOA06
72601	Mundo Novo	MNO01
72601	Ponta Porã Estoril	PPE02
72601	Posto Ovídeo	POV54
72601	Camapuã	CAM52
72601	Água Clara	ACL01
72601	Estrela	EST01
72601	Inocência	INO01
72601	Tacurú	TAC01
72601	Sete Quedas	SQU01
72601	Nova Andradina	NAN02
72601	Coxim	COX04
72601	Bodoquena	BOD01
72601	Amambai	AMA52
72601	Dourados das Nações	DOD02
72601	Itaquiraí	ITQ01
72601	Santa Luzia 2	SLD52
72601	Fazenda Itamarati	FIT51
72601	Glória de Dourados	GDO01
72601	Campo Grande Assis Scaffa	CGS07

Código do Evento	Subestações	Alimentador
72601	São Gabriel do Oeste	SGO03
72601	Bandeirantes	BAN53
72601	Naviraí	NAV02
72601	Dourados Maxwell	DOM04
72601	Cruzaltina	CRU02
72601	Deodápolis	DEO03
72601	Mundo Novo	MNO02
72601	Japorã	JAP01
72601	Bataiporã	BAP01
72601	Campo Grande Industrial	CGD54
72601	Rio Brillhante	RBR01
72601	Caarapó	CAA52
72601	Campo Grande José Abrão	CGJ03
72601	Vicentina	VIC01
72601	Fátima do Sul	FSU01
72601	Dourados Alvorada	DOA04
72601	Eldorado	ELD03
72601	Anhanduí	ANH01
72601	Bataguassu	BAT02
72601	Amambai	AMA02
72601	Ivinhema	IVI01
72601	Bela Vista	BVI51
72601	Bandeirantes	BAN51
72601	Amambai	AMA01
72601	Iguatemi	IGU01
72601	Fazenda Itamarati	FIT55
72601	Boa Sorte	BSO02

Código do Evento	Subestações	Alimentador
72601	Campo Grande Miguel Couto	CGM16
72601	Jardim	JAR53
72601	Rio Verde	RVE52
72601	Porto Murinho	PMU02
72601	Jaraguari	JAG01
72601	Bela Alvorada	BAV52
72601	Antônio João	AJO01
72601	Nova Andradina	NAN01
72601	Rio Verde	RVE02
72601	Aral Moreira	AMO01
72601	Ponta Porã Estoril	PPE55
72601	Cassilândia	CAS03
72601	Ribas do Rio Pardo	RRP51
72601	Angélica	ANG01
72601	Rio Verde	RVE51
72601	Caarapó	CAA02
72601	Bela Vista	BVI01
72601	Campo Grande Assis Scaffa	CGS04
72601	Campo Grande Assis Scaffa	CGS05
72601	Campo Grande Miguel Couto	CGM06
72601	Rio Verde	RVE01
72601	Alcinópolis	ALC01
72601	Alto Caracol	ACA51
72601	Posto Ovídeo	POV55
72601	Campo Grande Cuiabá	CGB05
72601	Chapadão do Sul	CSU53
72601	Porto Murinho	PMU01

Código do Evento	Subestações	Alimentador
72601	Fazenda Itamarati	FIT52
72601	Amambai	AMA03
72601	Campo Grande Assis Scaffa	CGS09
72601	Jardim	JAR04
72601	Campo Grande Industrial	CGD53
72601	Coxim	COX52
72601	Eldorado	ELD53
72601	Bataiporã	BAP02
72601	Terenos	TER02
72601	São Gabriel do Oeste	SGO52
72601	São Gabriel do Oeste	SGO51
72601	Deodópolis	DEO01
72601	Coxim	COX03
72601	Jamic	JAM01
72601	Chapadão do Sul	CSU52
72601	Coronel Sapucaia	CSA01
72601	Posto Ovídeo	POV51
72601	Aquidauana	AQU04
72601	Campo Grande Lageado	CGL07
72601	Campo Grande Almoxarifado	CGA11
72601	Campo Grande Tamandaré	CGT04
72601	Nova América	NAM01
72601	Vicentina	VIC02
72601	Antônio João	AJO51
72601	Mimosinha	MIS01
72601	Campo Grande Tamandaré	CGT05
72601	Cassilândia	CAS02

Código do Evento	Subestações	Alimentador
72601	Aquidauana	AQU01
72601	Campo Grande José Abrão	CGJ01
72601	PCH Costa Rica	CRH51
72601	Bela Alvorada	BAV51
72601	Campo Grande Almojarifado	CGA08
72601	Sidrolândia	SIA03
72601	Serrote	SET01
72601	Camapuã	CAM51
72601	Aparecida do Taboado	ATA52
72601	Posto Ovídeo	POV52
72601	Ribas do Rio Pardo	RRP01
72601	Chapadão do Sul	CSU51
72601	Dourados Alvorada	DOA07
72601	Bonito	BON02
72601	Naviraí	NAV03
72601	Campo Grande Miguel Couto	CGM12
72601	Camapuã	CAM02
72601	São Pedro	SPE01
72601	Aquidauana	AQU03
72601	Campo Grande Assis Scaffa	CGS10
72601	Dourados Maxwell	DOM06
72601	Vista Alegre	VAG53
72601	Coxim	COX01
72601	Dourados Maxwell	DOM08
72601	Campo Grande Almojarifado	CGA05
72601	Chapadão do Sul	CSU01
72601	Maracajú	MAR52

Código do Evento	Subestações	Alimentador
72601	Bonito	BON51
72601	Coxim	COX51
72601	Cassilândia	CAS01
72601	Água Clara	ACL02
72601	Miranda	MIR51
72601	Inocência	INO02
72601	Ponte do Grego	PGR01
72601	Costa Rica	CRI01
72601	Itaporã	ITA52
72601	Campo Grande Miguel Couto	CGM13
72601	Campo Grande Cuiabá	CGB03
72601	Camisão	CMS01
72601	Campo Grande Lageado	CGL04
72601	Ivinhema	IVI02
72601	Sidrolândia	SIA53
72601	Campo Grande Almojarifado	CGA04
72601	Dourados das Nações	DOD03
72601	Campo Grande Industrial	CGD03
72601	Dourados Alvorada	DOA03
72601	Bocajá	BOC01
72601	Balsinha	BAL02
72601	Aquidauana	AQU51
72601	Corumbá	COR09
72601	Campo Grande Assis Scaffa	CGS06
72601	Campo Grande Cuiabá	CGB02
72601	Corumbá	COR02
72601	Angélica	ANG02

Código do Evento	Subestações	Alimentador
72601	Campo Grande José Abrão	CGJ05
72601	Dourados Industrial	DOI03
72601	Aparecida do Taboado	ATA51
72601	Campo Grande Assis Scaffa	CGS03
72601	Bonito	BON01
72601	Dourados das Nações	DOD05
72601	Rio Brillhante	RBR02
72601	Campo Grande Cuiabá	CGB04
72601	Campo Grande Miguel Couto	CGM11
72601	Aquidauana	AQU06
72601	Campo Grande Cuiabá	CGB07
72601	Iguatemi	IGU51
72601	Corumbá	COR03
72601	Nova Andradina	NAN03
72601	São Gabriel do Oeste	SGO01
72601	Fazenda Itamarati	FIT54
72601	Campo Grande Lageado	CGL06
72601	Nova Andradina	NAN52
72601	Jardim	JAR02
72601	Miranda	MIR02
72601	Campo Grande Industrial	CGD02
72601	Maracajú	MAR53
72601	Paranaíba	PAR01
72601	Campo Grande Cuiabá	CGB51
72601	Miranda	MIR01
72601	Bonito	BON52
72601	Ponta Porã Estoril	PPE01

Código do Evento	Subestações	Alimentador
72601	Maracajú	MAR51
72601	Ponta Porã Estoril	PPE04
72601	Baús	BAU01
72601	Nova América	NAM02
72601	Jardim	JAR01
72601	Figueirão	FIG01
72601	Ponta Porã Estoril	PPE03
72601	Campo Grande Cuiabá	CGB08
72601	Sanga Puitã	SPU01
72601	Caarapó	CAA01
72601	Campo Grande Cuiabá	CGB10
72601	Campo Grande Almojarifado	CGA01
72601	Bataguassu	BAT01
72601	Campo Grande Lageado	CGL03
72601	Campo Grande Almojarifado	CGA12
72601	Campo Grande José Abrão	CGJ04
72601	Campo Grande Cuiabá	CGB11
72601	Dourados Industrial	DOI02
72601	Bandeirantes	BAN01
72601	Campo Grande Cuiabá	CGB12
72601	Nioaque	NIO01
72601	Dourados das Nações	DOD01
72601	Mimoso	MIM51
72601	Nova Andradina	NAN04
72601	Corumbá	COR04
72601	Campo Grande José Abrão	CGJ06
72601	Eldorado	ELD02

Código do Evento	Subestações	Alimentador
72601	Ivinhema	IVI03
72601	Vista Alegre	VAG51
72601	Boa Sorte	BSO01
72601	Campo Grande Tamandaré	CGT03
72601	Vista Alegre	VAG52
72601	Dourados Maxwell	DOM07
72601	Cruzaltina	CRU01
72601	Campo Grande José Abrão	CGJ07
72601	Terenos	TER51
72601	Sonora	SON01
72601	Cassilândia	CAS52
72601	São Pedro	SPE02
72601	Águas do Miranda	AMI02
72601	Aral Moreira	AMO02
72601	Corguinho	COG01
72601	Campo Grande Miguel Couto	CGM07
72601	Campo Grande Industrial	CGD01
72601	Dourados Industrial	DOI06
72601	Chapadão do Sul	CSU02
72601	Corumbá	COR10
72601	Ribas do Rio Pardo	RRP02
72601	Dois Irmãos do Buriti	DIB01
72601	Ponta Porã Estoril	PPE06
72601	Dourados Maxwell	DOM05
72601	Campo Grande Almoxarifado	CGA10
72601	Dourados Alvorada	DOA05
72601	Glória de Dourados	GDO02

Código do Evento	Subestações	Alimentador
72601	Sidrolândia	SIA01
72601	Estrela	EST02
72601	Dourados Industrial	DOI05
72601	Aparecida do Taboado	ATA04
72601	Rochedo	ROC01
72601	Itaporã	ITA01
72601	Posto Ovídeo	POV53
72601	Campo Grande Miguel Couto	CGM14
72601	Sanga Puitã	SPU02
72601	Dourados Industrial	DOI01
72601	Maracajú	MAR01
72601	Campo Grande Cuiabá	CGB06
72601	Corumbá	COR52
72601	Pedra Redonda	PRE51
72601	Campo Grande Cuiabá	CGB09
72601	Campo Grande Centro	CGC05
72601	Presidente Epitácio	PEP52
72601	Terenos	TER52
72601	Morangas	MOG01
72601	Campo Grande Progresso	CGP10
72601	Dourados Maxwell	DOM52
72601	Morangas	MOG02
72601	Naviraí	NAV06
72601	Ponta Porã Estoril	PPE05
72601	Costa Rica	CRI02
72601	Campo Grande Centro	CGC08
72601	Ponta Porã Estoril	PPE52

Código do Evento	Subestações	Alimentador
72601	Campo Grande Miguel Couto	CGM15
72601	Paranaíba	PAR03
72601	Dourados Industrial	DOI04
72601	Campo Grande Miguel Couto	CGM17
72601	Águas do Miranda	AMI01
72601	Campo Grande Miguel Couto	CGM08
72601	Campo Grande Miguel Couto	CGM02
72601	Campo Grande Lageado	CGL08
72601	Aquidauana	AQU02
72601	Corumbá	COR08
72601	Corumbá	COR01
72601	Cruzaltina	CRU03

IMPACTO DOS EVENTOS E EXTENSÃO DOS DANOS

As condições climáticas adversas que permearam a área de concessão da Energisa Mato Grosso do Sul resultaram em extensos danos a rede de distribuição, entre os quais foram registrados:

- Recomposição automática do sistema (Self-Healing);
- Reparo de cabos partidos;
- Retirada de galhos de árvores e demais objetos estranhos da rede;
- Retirada e substituição de postes quebrados ou tombados;
- Retirada e substituição de transformadores MT/BT queimados e avariados;
- Reparo de chaves fusíveis danificadas;
- Substituição de elos queimados;
- Substituição e reparo de para-raios;
- Reparo e substituição de cruzetas;
- Reparo e substituição de isoladores;
- Reparo em ramais de ligação;
- Reaperto e substituição de conexões;
- Reparo e substituição de jumpers e;

- Reparo em religadores.

A Tabela 4 apresenta um resumo quantitativo do impacto do evento no sistema elétrico conforme a classe e causa das ordens associadas.

Tabela 4 – Impacto dos eventos no sistema elétrico.

Código do Evento	Descrição da Classe	Descrição da Causa	Quantidade
72601	1275-(D)-Meio Ambiente	1277-Árvore Na Rede	220
72601	1275-(D)-Meio Ambiente	1278-Corrosão	21
72601	1275-(D)-Meio Ambiente	1279-Descarga Atmosférica	1191
72601	1275-(D)-Meio Ambiente	1281-Eucalipto Na Rede	6
72601	1275-(D)-Meio Ambiente	1283-Inundação	2
72601	1275-(D)-Meio Ambiente	1287-Ventos Fortes	851

A descrição detalhada desses equipamentos e sua importância para o sistema de distribuição podem ser encontrados no Anexo I.

A Tabela 5 contém a data da primeira interrupção e da última restauração para o evento caracterizado como situação de emergência.

Tabela 5 – Data e hora do início da primeira interrupção e término da última interrupção.

Código do Evento	Data e hora do início da primeira interrupção	Data e hora do término da última interrupção
72601	24/01/2026 20:14:48	09/02/2026 19:37:36

A quantidade de clientes afetados e o volume de interrupções para o evento pode ser encontrada na Tabela 6.

Tabela 6 – Clientes afetados.

Código do Evento	Clientes afetados	Quantidade de interrupções
72601	144.066	199.100

A quantidade de clientes afetados corresponde ao número de clientes distintos que tiveram pelo menos uma interrupção no período considerado. A quantidade de interrupções corresponde ao somatório de interrupções dos clientes afetados.

A duração média de interrupção encontra-se na Tabela 7, assim como o tempo de restabelecimento da falta de energia de maior duração para o evento.

Tabela 7 – Duração média e mais longa das interrupções.

Código do Evento	Duração média das interrupções (min)	Interrupção mais longa (min)
72601	669,06	7.413,35

A duração média das interrupções corresponde à média das interrupções de cada consumidor afetado durante o evento. A interrupção mais longa corresponde a duração máxima de interrupção ocorrida durante o evento.

Constatou-se no evento climático a ultrapassagem do limite do indicador CHI (consumidor hora interrompido).

O limite é calculado conforme a equação a seguir:

$$2.612 \cdot N^{0,35}$$

onde:

N – Número de unidades consumidoras faturadas e atendidas em BT ou MT do mês de outubro do ano anterior ao período de apuração.

Para a EMS, tem-se 1.148.191 faturados e atendidos em BT ou MT no mês de outubro de 2025. Portanto, o limite de CHI para 2025 é **345.126,35**.

$$\begin{aligned} \text{Limite de CHI} &= 2.612 \cdot N^{0,35} \\ \text{Limite de CHI} &= 2.612 \times 1.122.323^{0,35} \\ \text{Limite de CHI} &= 342.384,76 \end{aligned}$$

Tabela 8, encontra-se o somatório das interrupções, em hora e décimo de hora.

Tabela 8 – Consumidor Hora Interrompido (CHI) do evento

Código do Evento	Consumidor hora interrompido
72601	597.681,97

Na Tabela 9, encontram-se as quantidades de efetivos de equipes disponibilizadas durante os dias do evento.

Tabela 9 – Efetivo de equipes.

Código do Evento	Efetivo médio durante os dias dos eventos	Efetivo no dia mais crítico dos eventos
72601	284	356

Na Tabela 10, encontram-se os tempos de atendimento realizados durante o evento.

Tabela 10 – Tempos de atendimento.

Código do Evento	Tempo médio de preparo	Tempo médio de deslocamento	Tempo médio de execução	Tempo médio de atendimento
72601	672,30	56,82	56,76	785,88

EVIDÊNCIAS

Cidades

Temporais com ventos fortes atingem MS e Energisa alerta para a segurança

Instabilidade climática traz chuvas intensas e rajadas acima de 60 km/h nos próximos dias no Estado

Por Inara Silva | 31/01/2026 17:22



Raio registrado em área de campo (Foto: Divulgação)

A combinação de calor e umidade deve provocar instabilidade climática em Mato Grosso do Sul entre domingo (1º) e terça-feira (3), com previsão de chuvas intensas, tempestades com raios e ventos fortes. Segundo o Cemtec/MS (Centro de Monitoramento do **Tempo** e do Clima de Mato Grosso do Sul), o NetClima e a Defesa Civil, as rajadas podem ultrapassar os 60 km/h na segunda-feira (2), principalmente nas regiões norte e sul do Estado.

As condições são resultado da atuação de massas de ar quente associadas à umidade vinda da região amazônica. Há ainda possibilidade de acumulados de chuva superiores a 40 milímetros por dia.

Diante do cenário, a Energisa reforça orientações de segurança, já que ventos fortes podem derrubar árvores, postes e estruturas, além de danificar a rede elétrica. O gerente de operação da Energisa MS, Helier Fioravante, alerta para riscos de choques elétricos e ferimentos causados por objetos arremessados durante as tempestades.

“Os ventos fortes podem derrubar árvores, placas, muros e postes, arrancar telhas e danificar redes elétricas”, afirmou.

Fonte: <https://www.campograndenews.com.br/brasil/cidades/temporais-com-ventos-fortes-atingem-ms-e-energisa-alerta-para-a-seguranca>

Cotidiano

Bombeiros de Corumbá realizam poda de árvores que caíram em residências durante temporal

Equipe realizou a remoção de cinco árvores na quarta-feira (28)

Karina Campos - 29/01/2026 - 09:45

Ouvir Notícia



Poda realizada na quarta-feira. (Divulgação, Corpo de Bombeiros)

O Corpo de Bombeiros de Corumbá — cidade a 417 quilômetros de Campo Grande — realizou a poda de cinco árvores que caíram em residências durante o temporal de terça-feira (27).

A equipe salienta que a remoção, o corte ou a poda de árvores em áreas particulares é de responsabilidade do proprietário. Esses procedimentos podem ser realizados após solicitação e aprovação do órgão ambiental municipal.

Os moradores são orientados a realizar podas de suas árvores frequentemente, a fim de evitar danos maiores, prejuízos materiais ou ameaça à integridade física. Caso a árvore esteja em meio à rede elétrica da via, é preciso acionar a concessionária Energisa.

Fonte: <https://midiamax.com.br/cotidiano/2026/bombeiros-corumba-realizam-poda-arvores-cairam-residencias-durante-temporal/>

DEMAIS EVIDÊNCIAS

Data	Título	Veículo	Link
29/01/2026	Bombeiros de Corumbá realizam poda de árvores que caíram em residências durante temporal	Jornal Midiamax	https://midiamax.com.br/cotidiano/2026/bombeiros-corumba-realizam-poda-arvores-cairam-residencias-durante-temporal/
31/01/2026	Com previsão de instabilidade climática em MS, Energisa reforça dicas de segurança	Jornal Midiamax	https://midiamax.com.br/cotidiano/2026/previsao-instabilidade-climatica-ms-energisa-reforca-dicas-seguranca/
29/01/2026	Fortes chuvas levam bombeiros a realizar cinco cortes de árvores em Corumbá	Corumbá Online	https://www.corumbaonline.com.br/news/fortes-chuvas-levam-bombeiros-a-realizar-cinco-cortes-de-arvores-em-corumba
31/01/2026	Temporais com ventos fortes atingem MS e Energisa alerta para a segurança	Campo Grande News	https://www.campograndenews.com.br/brasil/cidades/temporais-com-ventos-fortes-atingem-ms-e-energisa-alerta-para-a-seguranca
31/01/2026	Temporais em MS: Energisa alerta para riscos e dá dicas de proteção	Enfoque MS	https://www.enfoquems.com.br/temporais-em-ms-energisa-alerta-para-riscos-e-da-dicas-de-protecao

ANEXO I – Descrição e Relação dos Equipamentos Afetados

Alimentador – linha elétrica destinada a transportar energia elétrica em média tensão.

Condutor de energia – é o meio pelo qual se transporta potência desde um determinado ponto, denominada fonte ou alimentação, até um terminal consumidor.

Transformador – é um equipamento de operação estática que por meio de indução eletromagnética transfere energia de um circuito, chamado primário, para um ou mais circuitos denominados, respectivamente, secundário e terciário, sendo, no entanto, mantida a mesma frequência, porém com tensões e correntes diferentes.

Chave fusível – é um equipamento destinado a proteção de sobrecorrentes de circuitos primários utilizados em redes aéreas de distribuição urbana e rural e em pequenas subestações de consumidor e de concessionária. É dotada de um elemento fusível que responde pelas características básicas de sua operação.

Chave faca – é um dispositivo de manobras de abertura e fechamento de circuitos, assegurando uma desconexão visível dos condutores, além de ser utilizada em manobras entre circuitos, de forma a possibilitar transferência de cargas e isolamento de equipamentos e circuitos.

Disjuntor – é um dispositivo que protege determinada instalação elétrica contra possíveis danos relacionados a sobrecargas elétricas e curto-circuitos.

Para-raios – são equipamentos protetores de linhas de transmissão e distribuição aéreas contra sobretensões causadas por manobras de chaves ou descargas atmosféricas.

Religadores automáticos – são equipamentos de interrupção de corrente elétrica dotados de uma determinada capacidade de repetição em operação de abertura e fechamento de um circuito, durante a ocorrência de um defeito.

Isoladores – são elementos sólidos dotados de propriedades mecânicas, capazes de suportar os esforços produzidos pelos condutores. Eletricamente, exercem a função de isolar os condutores, submetidos a uma diferença de potencial em relação terra (estrutura suporte) ou em relação a um outro condutor de fase.

Ramal de ligação - conjunto de condutores e acessórios instalados entre o ponto de derivação do sistema de distribuição da distribuidora e o ponto de conexão das instalações de utilização do acessante.

Relação de Ocorrências Expurgáveis

Segue abaixo a relação das ordens expurgadas para o evento climático 72601 de janeiro de 2026.

Relatório Situação de Emergência
Janeiro/2026
Código Único do Relatório: 72601



Código do Evento	Número ordem	Equipamento	Tipo equipamento	Total de Clientes	Duração (h)	CHI
72601	INC 124196176	PE(204109340)	Ponto de conexão	1	11,56	11,56
72601	INC 124196178	FU(23962)	Chave Fusível	3	12,45	37,34
72601	INC 124196180	RD(55731828)	Religador de Distribuição	1444	0,05	73,40
72601	INC 124196180	RD(55731828)	Religador de Distribuição	16	0,05	0,81
72601	INC 124196182	TD(54213)	Transformador Distribuição	134	4,46	597,24
72601	INC 124196698	TD(55032)	Transformador Distribuição	5	11,44	57,20
72601	INC 124196195	PE(19854566)	Ponto de conexão	1	9,06	9,06
72601	INC 124196219	TD(7713)	Transformador Distribuição	14	4,85	67,85
72601	INC 124196208	FU(2170)	Chave Fusível	4	9,26	37,05
72601	INC 124196210	RD(9347)	Religador de Distribuição	45	0,16	7,28
72601	INC 124196263	FR(11764)	Chave Fusível Religadora	1	5,91	5,91
72601	INC 124196226	TD(1162)	Transformador Distribuição	2	12,65	25,30
72601	INC 124196227	FU(21301)	Chave Fusível	12	8,22	98,59
72601	INC 124196230	TD(20388)	Transformador Distribuição	1	30,60	30,60
72601	INC 124196231	FU(28248)	Chave Fusível	2	9,32	18,64
72601	INC 124196246	TD(34978)	Transformador Distribuição	3	3,81	11,42

Relatório Situação de Emergência
Janeiro/2026
Código Único do Relatório: 72601



Código do Evento	Número ordem	Equipamento	Tipo equipamento	Total de Clientes	Duração (h)	CHI
72601	INC 124196250	EMS_UC_2914470	Alimentador	1	4,13	4,13
72601	INC 124196264	FU(10625)	Chave Fusível	3	13,28	39,85
72601	INC 124196265	FU(1673)	Chave Fusível	3	1,92	5,76
72601	INC 124196266	TD(28009)	Transformador Distribuição	1	4,16	4,16
72601	INC 124196276	PE(14079374)	Ponto de conexão	1	4,13	4,13
72601	INC 124196287	TD(285)	Transformador Distribuição	1	3,23	3,23
72601	INC 124196726	FU(26700)	Chave Fusível	6	14,80	88,79
72601	INC 124196292	TD(662610)	Transformador Distribuição	2	4,14	8,28
72601	INC 124196295	PE(15420287)	Ponto de conexão	1	5,59	5,59
72601	INC 124196314	TD(29855)	Transformador Distribuição	53	3,06	161,94
72601	INC 124196300	PE(198552490)	Ponto de conexão	1	3,43	3,43
72601	INC 124196301	TD(682505)	Transformador Distribuição	66	4,85	319,88
72601	INC 124196307	FU(29399)	Chave Fusível	5	7,96	39,82
72601	INC 124196310	FU(24360)	Chave Fusível	1	3,55	3,55
72601	INC 124196313	EMS_UC_3703676	Alimentador	1	2,56	2,56
72601	INC 124196435	FU(2165)	Chave Fusível	8	9,55	76,42

Relatório Situação de Emergência
Janeiro/2026
Código Único do Relatório: 72601



Código do Evento	Número ordem	Equipamento	Tipo equipamento	Total de Clientes	Duração (h)	CHI
72601	INC 124196322	FU(26737)	Chave Fusível	1	10,11	10,11
72601	INC 124196326	EMS_UC_260963	Alimentador	1	1,25	1,25
72601	INC 124196330	EMS_UC_2571823	Alimentador	1	25,90	25,90
72601	INC 124196331	TD(733766)	Transformador Distribuição	2	4,80	9,60
72601	INC 124196332	TD(658975)	Transformador Distribuição	1	6,16	6,16
72601	INC 124196341	TD(8623)	Transformador Distribuição	55	3,31	181,94
72601	INC 124196335	FR(15333)	Chave Fusível Religadora	5	33,62	168,11
72601	INC 124196337	PE(15800439)	Ponto de conexão	1	31,52	31,52
72601	INC 124196339	FU(16952)	Chave Fusível	5	9,80	48,99
72601	INC 124196349	TD(36711)	Transformador Distribuição	1	2,25	2,25
72601	INC 124196353	FU(19000)	Chave Fusível	22	30,65	674,31
72601	INC 124196360	FR(715520)	Chave Fusível Religadora	72	2,43	174,78
72601	INC 124196363	FU(19673)	Chave Fusível	18	6,97	125,54
72601	INC 124196376	TD(1865)	Transformador Distribuição	1	2,15	2,15
72601	INC 124196387	TD(47163)	Transformador Distribuição	1	25,67	25,67
72601	INC 124196391	TD(25481)	Transformador Distribuição	146	7,29	1.064,90

Relatório Situação de Emergência
Janeiro/2026
Código Único do Relatório: 72601



Código do Evento	Número ordem	Equipamento	Tipo equipamento	Total de Clientes	Duração (h)	CHI
72601	INC 124196399	TD(9938616)	Transformador Distribuição	74	1,53	113,04
72601	INC 124196412	TD(14631)	Transformador Distribuição	1	4,68	4,68
72601	INC 124196415	TD(35086)	Transformador Distribuição	1	5,65	5,65
72601	INC 124196532	TD(10008)	Transformador Distribuição	64	5,79	370,54
72601	INC 124201104	PE(17915366)	Ponto de conexão	1	31,55	31,55
72601	INC 124196438	TD(678898)	Transformador Distribuição	3	7,84	23,51
72601	INC 124196447	TD(90882510)	Transformador Distribuição	1	4,16	4,16
72601	INC 124196453	FU(25491)	Chave Fusível	1	6,25	6,25
72601	INC 124196455	TD(671821)	Transformador Distribuição	1	32,91	32,91
72601	INC 124196472	TD(105967333)	Transformador Distribuição	1	2,72	2,72
72601	INC 124196485	TD(6954)	Transformador Distribuição	63	3,99	251,40
72601	INC 124196484	FR(25263)	Chave Fusível Religadora	10	3,25	32,53
72601	INC 124196484	FR(25263)	Chave Fusível Religadora	2	1,09	2,17
72601	INC 124196509	FR(753)	Chave Fusível Religadora	264	2,96	781,88
72601	INC 124196487	FU(679376)	Chave Fusível	27	7,18	193,82
72601	INC 124196495	TD(744636)	Transformador Distribuição	1	8,84	8,84

Relatório Situação de Emergência
Janeiro/2026
Código Único do Relatório: 72601



Código do Evento	Número ordem	Equipamento	Tipo equipamento	Total de Clientes	Duração (h)	CHI
72601	INC 124196496	TD(56937)	Transformador Distribuição	6	11,29	67,77
72601	INC 124198838	TD(48345)	Transformador Distribuição	3	25,45	76,35
72601	INC 124196500	FR(28272)	Chave Fusível Religadora	10	6,78	67,81
72601	INC 124196502	FU(26978)	Chave Fusível	4	8,62	34,47
72601	INC 124196603	TD(4194)	Transformador Distribuição	111	2,11	233,69
72601	INC 124196508	TD(47092)	Transformador Distribuição	1	3,23	3,23
72601	INC 124196511	FU(20394)	Chave Fusível	4	3,10	12,39
72601	INC 124196521	TD(2456)	Transformador Distribuição	101	2,65	267,36
72601	INC 124196524	FU(9308)	Chave Fusível	9	6,26	56,37
72601	INC 124196529	FR(37582)	Chave Fusível Religadora	142	7,75	1.100,19
72601	INC 124196538	FR(15992)	Chave Fusível Religadora	6	15,60	93,58
72601	INC 124196541	TD(657636)	Transformador Distribuição	19	7,24	137,48
72601	INC 124196552	EMS_UC_2375304	Alimentador	1	7,67	7,67
72601	INC 124196553	PE(18035386)	Ponto de conexão	1	1,33	1,33
72601	INC 124196556	FU(28255)	Chave Fusível	4	30,79	123,17
72601	INC 124196560	PE(15039357)	Ponto de conexão	1	4,98	4,98

Relatório Situação de Emergência
Janeiro/2026
Código Único do Relatório: 72601



Código do Evento	Número ordem	Equipamento	Tipo equipamento	Total de Clientes	Duração (h)	CHI
72601	INC 124196561	FU(21577)	Chave Fusível	1	23,40	23,40
72601	INC 124196564	FU(44502)	Chave Fusível	2	32,33	64,66
72601	INC 124196566	EMS_UC_2351530	Alimentador	1	25,99	25,99
72601	INC 124197118	FR(30275)	Chave Fusível Religadora	23	23,21	533,86
72601	INC 124196574	FU(695750)	Chave Fusível	9	7,16	64,40
72601	INC 124196575	TD(678400)	Transformador Distribuição	1	30,07	30,07
72601	INC 124196577	RD(720218)	Religador de Distribuição	230	1,73	398,21
72601	INC 124196577	RD(720218)	Religador de Distribuição	6	0,06	0,33
72601	INC 124196577	RD(720218)	Religador de Distribuição	2690	0,06	148,85
72601	INC 124196577	RD(720218)	Religador de Distribuição	98	0,06	5,42
72601	INC 124196577	RD(720218)	Religador de Distribuição	1	0,06	0,06
72601	INC 124196577	RD(720218)	Religador de Distribuição	11	1,84	20,29
72601	INC 124196615	FU(2947)	Chave Fusível	35	1,87	65,28
72601	INC 124196604	FR(1023)	Chave Fusível Religadora	528	8,34	4.405,46
72601	INC 124196605	FU(729317)	Chave Fusível	221	2,57	567,49
72601	INC 124196607	TD(26178)	Transformador Distribuição	55	26,09	1.434,68

Relatório Situação de Emergência
Janeiro/2026
Código Único do Relatório: 72601



Código do Evento	Número ordem	Equipamento	Tipo equipamento	Total de Clientes	Duração (h)	CHI
72601	INC 124196609	EMS_UC_127059	Alimentador	1	22,28	22,28
72601	INC 124196619	RD(722309)	Religador de Distribuição	5	3,72	18,61
72601	INC 124196619	RD(722309)	Religador de Distribuição	8	4,57	36,54
72601	INC 124196619	RD(722309)	Religador de Distribuição	14	4,74	66,42
72601	INC 124196619	RD(722309)	Religador de Distribuição	27	2,03	54,87
72601	INC 124196619	RD(722309)	Religador de Distribuição	24	4,05	97,23
72601	INC 124196621	PE(16471133)	Ponto de conexão	1	25,46	25,46
72601	INC 124196622	EMS_UC_2608642	Alimentador	1	2,13	2,13
72601	INC 124196628	RD(3445)	Religador de Distribuição	50	2,65	132,32
72601	INC 124196628	RD(3445)	Religador de Distribuição	48	5,10	244,70
72601	INC 124196637	CF(26055)	Chave Faca	3	2,06	6,18
72601	INC 124196637	CF(26055)	Chave Faca	4	5,77	23,09
72601	INC 124196637	CF(26055)	Chave Faca	2	3,59	7,18
72601	INC 124196651	PE(11503656)	Ponto de conexão	1	7,99	7,99
72601	INC 124197151	TD(39623)	Transformador Distribuição	3	26,45	79,36
72601	INC 124196921	TD(26456)	Transformador Distribuição	1	26,00	26,00

Relatório Situação de Emergência
Janeiro/2026
Código Único do Relatório: 72601



Código do Evento	Número ordem	Equipamento	Tipo equipamento	Total de Clientes	Duração (h)	CHI
72601	INC 124197254	FU(39156)	Chave Fusível	15	19,18	287,68
72601	INC 124196682	FR(31247)	Chave Fusível Religadora	49	5,86	287,12
72601	INC 124196683	TD(44888)	Transformador Distribuição	2	20,32	40,65
72601	INC 124196692	PE(17447512)	Ponto de conexão	1	5,44	5,44
72601	INC 124196710	PE(19458210)	Ponto de conexão	1	5,05	5,05
72601	INC 124196708	TD(61014)	Transformador Distribuição	8	21,74	173,94
72601	INC 124196705	FU(8158603)	Chave Fusível	2	8,66	17,32
72601	INC 124196707	FR(10055)	Chave Fusível Religadora	18	5,58	100,51
72601	INC 124196709	FU(31262)	Chave Fusível	23	2,41	55,53
72601	INC 124196722	FU(18043390)	Chave Fusível	221	3,20	706,76
72601	INC 124196725	PE(20084055)	Ponto de conexão	1	43,78	43,78
72601	INC 124196952	TD(35236)	Transformador Distribuição	6	18,14	108,82
72601	INC 124196731	RD(1279625)	Religador de Distribuição	151	12,61	1.904,61
72601	INC 124196731	RD(1279625)	Religador de Distribuição	39	12,32	480,48
72601	INC 124196731	RD(1279625)	Religador de Distribuição	880	0,09	75,53
72601	INC 124196733	TD(26444)	Transformador Distribuição	1	26,71	26,71

Relatório Situação de Emergência
Janeiro/2026
Código Único do Relatório: 72601



Código do Evento	Número ordem	Equipamento	Tipo equipamento	Total de Clientes	Duração (h)	CHI
72601	INC 124196740	FR(11594)	Chave Fusível Religadora	84	23,68	1.988,74
72601	INC 124196738	CE(536)	Chave Seccionadora	576	3,85	2.218,37
72601	INC 124196738	CE(536)	Chave Seccionadora	4	3,85	15,41
72601	INC 124196745	TD(10389)	Transformador Distribuição	32	0,25	7,96
72601	INC 124197085	FR(2168)	Chave Fusível Religadora	49	6,23	305,04
72601	INC 124197961	FU(15611)	Chave Fusível	5	50,28	251,41
72601	INC 124196752	TD(666974)	Transformador Distribuição	1	3,51	3,51
72601	INC 124196757	RD(27977)	Religador de Distribuição	45	3,30	148,54
72601	INC 124196757	RD(27977)	Religador de Distribuição	17	7,87	133,79
72601	INC 124196757	RD(27977)	Religador de Distribuição	179	3,30	590,85
72601	INC 124196757	RD(27977)	Religador de Distribuição	23	3,36	77,35
72601	INC 124196757	RD(27977)	Religador de Distribuição	2	3,36	6,73
72601	INC 124196757	RD(27977)	Religador de Distribuição	108	4,18	451,22
72601	INC 124196757	RD(27977)	Religador de Distribuição	156	2,10	327,08
72601	INC 124196758	EMS_UC_2495013	Alimentador	1	4,60	4,60
72601	INC 124196760	TD(42168)	Transformador Distribuição	40	1,67	66,60

Relatório Situação de Emergência
Janeiro/2026
Código Único do Relatório: 72601



Código do Evento	Número ordem	Equipamento	Tipo equipamento	Total de Clientes	Duração (h)	CHI
72601	INC 124196770	TD(40572)	Transformador Distribuição	1	17,93	17,93
72601	INC 124196778	FR(706994)	Chave Fusível Religadora	46	3,14	144,27
72601	INC 124196782	FU(712315)	Chave Fusível	37	1,78	65,93
72601	INC 124196797	RD(722494)	Religador de Distribuição	301	0,71	213,56
72601	INC 124196797	RD(722494)	Religador de Distribuição	1331	0,26	351,61
72601	INC 124196861	TD(7310)	Transformador Distribuição	76	6,69	508,60
72601	INC 124196803	EMS_UC_2149214	Alimentador	1	3,22	3,22
72601	INC 124197061	FU(1555)	Chave Fusível	16	18,16	290,63
72601	INC 124196805	TD(727025)	Transformador Distribuição	1	2,53	2,53
72601	INC 124196815	PE(14973730)	Ponto de conexão	2	1,26	2,52
72601	INC 124196820	FU(682952)	Chave Fusível	4	1,40	5,60
72601	INC 124196619	RD(722309)	Religador de Distribuição	27	0,12	3,35
72601	INC 124196825	TD(684298)	Transformador Distribuição	2	25,55	51,10
72601	INC 124197087	TD(13120)	Transformador Distribuição	48	2,78	133,24
72601	INC 124196836	FR(24384)	Chave Fusível Religadora	29	3,75	108,77
72601	INC 124197389	TD(45842)	Transformador Distribuição	12	6,96	83,49

Relatório Situação de Emergência
Janeiro/2026
Código Único do Relatório: 72601



Código do Evento	Número ordem	Equipamento	Tipo equipamento	Total de Clientes	Duração (h)	CHI
72601	INC 124196845	PE(19896003)	Ponto de conexão	1	2,15	2,15
72601	INC 124196851	TD(7619)	Transformador Distribuição	100	4,43	442,92
72601	INC 124196848	FU(26117)	Chave Fusível	119	24,23	2.883,23
72601	INC 124196857	FR(15767)	Chave Fusível Religadora	8	28,21	225,69
72601	INC 124196860	TD(657640)	Transformador Distribuição	2	2,45	4,90
72601	INC 124196877	FU(35598)	Chave Fusível	26	22,25	578,62
72601	INC 124196880	TD(19724)	Transformador Distribuição	2	43,94	87,89
72601	INC 124196884	TD(8732)	Transformador Distribuição	64	0,93	59,82
72601	INC 124196888	EMS_UC_2651812	Alimentador	1	2,09	2,09
72601	INC 124196628	CF(27651)	Chave Faca	7	2,39	16,75
72601	INC 124196628	CF(27651)	Chave Faca	27	2,23	60,09
72601	INC 124196892	TD(684193)	Transformador Distribuição	1	18,17	18,17
72601	INC 124196895	PE(18116490)	Ponto de conexão	1	25,74	25,74
72601	INC 124196896	TD(725484)	Transformador Distribuição	1	23,99	23,99
72601	INC 124197022	FR(10721)	Chave Fusível Religadora	34	2,38	80,99
72601	INC 124197022	FR(10721)	Chave Fusível Religadora	1	21,25	21,25

Relatório Situação de Emergência
Janeiro/2026
Código Único do Relatório: 72601



Código do Evento	Número ordem	Equipamento	Tipo equipamento	Total de Clientes	Duração (h)	CHI
72601	INC 124196909	TD(27195)	Transformador Distribuição	51	3,97	202,36
72601	INC 124196908	TD(18114)	Transformador Distribuição	2	24,78	49,57
72601	INC 124196913	EMS_UC_177470	Alimentador	1	7,44	7,44
72601	INC 124196922	FU(24092)	Chave Fusível	5	6,95	34,77
72601	INC 124198229	FU(25133)	Chave Fusível	3	18,00	53,99
72601	INC 124197036	TD(10440)	Transformador Distribuição	87	4,55	395,53
72601	INC 124197324	FR(1543)	Chave Fusível Religadora	20	8,25	164,97
72601	INC 124196954	TD(21789)	Transformador Distribuição	82	7,38	605,27
72601	INC 124198034	FU(2609)	Chave Fusível	2	22,10	44,20
72601	INC 124196484	RD(748220)	Religador de Distribuição	309	0,09	27,66
72601	INC 124198224	RD(748220)	Religador de Distribuição	10	0,09	0,90
72601	INC 124196965	PE(209883241)	Ponto de conexão	1	1,57	1,57
72601	INC 124196967	TD(1632)	Transformador Distribuição	2	17,79	35,57
72601	INC 124196970	FU(4901)	Chave Fusível	7	17,09	119,62
72601	INC 124197917	FR(16596)	Chave Fusível Religadora	48	15,88	762,10
72601	INC 124196984	EMS_UC_2925682	Alimentador	1	18,13	18,13

Relatório Situação de Emergência
Janeiro/2026
Código Único do Relatório: 72601



Código do Evento	Número ordem	Equipamento	Tipo equipamento	Total de Clientes	Duração (h)	CHI
72601	INC 124196985	TD(697462)	Transformador Distribuição	43	1,05	45,04
72601	INC 124196991	RD(727077)	Religador de Distribuição	7	3,88	27,13
72601	INC 124196991	RD(727077)	Religador de Distribuição	12	27,53	330,31
72601	INC 124196991	RD(727077)	Religador de Distribuição	3	2,49	7,46
72601	INC 124196991	RD(727077)	Religador de Distribuição	14	2,51	35,21
72601	INC 124196991	RD(727077)	Religador de Distribuição	2	6,06	12,12
72601	INC 124196991	RD(727077)	Religador de Distribuição	81	4,23	342,97
72601	INC 124196991	TD(37784)	Transformador Distribuição	1	19,09	19,09
72601	INC 124197000	FU(3467)	Chave Fusível	106	1,57	166,63
72601	INC 124197001	RD(730645)	Religador de Distribuição	1	1,43	1,43
72601	INC 124197001	RD(730645)	Religador de Distribuição	1658	1,52	2.513,80
72601	INC 124197001	RD(730645)	Religador de Distribuição	2328	1,21	2.823,48
72601	INC 124197001	RD(730645)	Religador de Distribuição	1348	1,43	1.921,57
72601	INC 124197003	FU(12263)	Chave Fusível	3	9,18	27,53
72601	INC 124198515	FU(16764)	Chave Fusível	1	24,01	24,01
72601	INC 124197018	FU(24702)	Chave Fusível	10	6,12	61,20

Relatório Situação de Emergência
Janeiro/2026
Código Único do Relatório: 72601



Código do Evento	Número ordem	Equipamento	Tipo equipamento	Total de Clientes	Duração (h)	CHI
72601	INC 124197095	TD(668063)	Transformador Distribuição	40	4,21	168,33
72601	INC 124197025	PE(20144820)	Ponto de conexão	1	17,37	17,37
72601	INC 124197041	TD(31283)	Transformador Distribuição	1	0,88	0,88
72601	INC 124197009	RD(749256)	Religador de Distribuição	482	1,76	849,12
72601	INC 124197009	RD(749256)	Religador de Distribuição	1077	4,50	4.845,06
72601	INC 124197009	RD(749256)	Religador de Distribuição	1411	0,73	1.036,38
72601	INC 124197048	TD(10122)	Transformador Distribuição	4	1,63	6,52
72601	INC 124197052	FU(7738)	Chave Fusível	10	25,95	259,47
72601	INC 124197053	TD(659106)	Transformador Distribuição	1	22,26	22,26
72601	INC 124197062	EMS_UC_3627825	Alimentador	1	3,41	3,41
72601	INC 124197067	FR(12857)	Chave Fusível Religadora	30	2,81	84,37
72601	INC 124197082	EMS_UC_3172774	Alimentador	1	3,65	3,65
72601	INC 124197293	FU(1703)	Chave Fusível	16	23,17	370,66
72601	INC 124199333	FR(2358)	Chave Fusível Religadora	6	25,36	152,15
72601	INC 124197107	TD(2873)	Transformador Distribuição	64	1,35	86,61
72601	INC 124197113	EMS_UC_2937463	Alimentador	1	2,48	2,48

Relatório Situação de Emergência
Janeiro/2026
Código Único do Relatório: 72601



Código do Evento	Número ordem	Equipamento	Tipo equipamento	Total de Clientes	Duração (h)	CHI
72601	INC 124197115	EMS_UC_181001	Alimentador	1	2,78	2,78
72601	INC 124197127	TD(13015)	Transformador Distribuição	3	7,86	23,59
72601	INC 124197131	PE(210157547)	Ponto de conexão	1	4,29	4,29
72601	INC 124197167	FU(23190)	Chave Fusível	283	1,16	327,71
72601	INC 124197379	FU(13751)	Chave Fusível	4	21,87	87,48
72601	INC 124196757	RD(27977)	Religador de Distribuição	156	0,06	9,67
72601	INC 124197256	FU(26542)	Chave Fusível	38	6,25	237,61
72601	INC 124197180	TD(678367)	Transformador Distribuição	1	17,63	17,63
72601	INC 124197187	RD(2157)	Religador de Distribuição	60	4,06	243,33
72601	INC 124197187	RD(2157)	Religador de Distribuição	19	19,80	376,14
72601	INC 124197187	RD(2157)	Religador de Distribuição	38	4,09	155,42
72601	INC 124198483	EMS_UC_470763	Alimentador	1	17,33	17,33
72601	INC 124197198	PE(229845044)	Ponto de conexão	1	7,99	7,99
72601	INC 124197200	FU(39795)	Chave Fusível	62	23,26	1.442,19
72601	INC 124197282	FU(22257)	Chave Fusível	29	19,30	559,58
72601	INC 124197206	TD(54031)	Transformador Distribuição	2	16,34	32,69

Relatório Situação de Emergência
Janeiro/2026
Código Único do Relatório: 72601



Código do Evento	Número ordem	Equipamento	Tipo equipamento	Total de Clientes	Duração (h)	CHI
72601	INC 124197306	TD(690352)	Transformador Distribuição	77	1,76	135,20
72601	INC 124198482	FR(1528)	Chave Fusível Religadora	25	17,22	430,55
72601	INC 124197212	PE(18753794)	Ponto de conexão	1	15,33	15,33
72601	INC 124197214	EMS_UC_2020835	Alimentador	1	6,33	6,33
72601	INC 124197218	FU(17890)	Chave Fusível	7	21,93	153,49
72601	INC 124197290	TD(4180)	Transformador Distribuição	1	3,05	3,05
72601	INC 124197290	TD(4180)	Transformador Distribuição	54	3,05	164,95
72601	INC 124197250	FU(677091)	Chave Fusível	27	4,20	113,51
72601	INC 124197266	RL(CGM495-16)	Religador de Distribuição	6	1,22	7,31
72601	INC 124197266	RL(CGM495-16)	Religador de Distribuição	116	7,21	835,88
72601	INC 124197266	RL(CGM495-16)	Religador de Distribuição	8	1,22	9,75
72601	INC 124197266	RL(CGM495-16)	Religador de Distribuição	646	1,22	787,04
72601	INC 124197277	RD(108045631)	Religador de Distribuição	23	0,48	10,99
72601	INC 124197277	RD(108045631)	Religador de Distribuição	4	2,61	10,46
72601	INC 124197277	RD(108045631)	Religador de Distribuição	12	3,66	43,96
72601	INC 124197277	RD(108045631)	Religador de Distribuição	270	0,10	26,10

Relatório Situação de Emergência
Janeiro/2026
Código Único do Relatório: 72601



Código do Evento	Número ordem	Equipamento	Tipo equipamento	Total de Clientes	Duração (h)	CHI
72601	INC 124197277	RD(108045631)	Religador de Distribuição	53	0,10	5,12
72601	INC 124197277	RD(108045631)	Religador de Distribuição	3	14,26	42,78
72601	INC 124197277	RD(108045631)	Religador de Distribuição	33	16,10	531,19
72601	INC 124197288	TD(35252)	Transformador Distribuição	3	16,10	48,29
72601	INC 124197297	FR(7779)	Chave Fusível Religadora	6	26,24	157,45
72601	INC 124198981	PE(13479467)	Ponto de conexão	1	18,20	18,20
72601	INC 124197308	PE(226477819)	Ponto de conexão	1	20,92	20,92
72601	INC 124198064	FU(692929)	Chave Fusível	12	41,46	497,53
72601	INC 124197327	FU(16569)	Chave Fusível	10	25,83	258,29
72601	INC 124197328	TD(19042)	Transformador Distribuição	1	22,49	22,49
72601	INC 124197330	TD(670799)	Transformador Distribuição	1	15,94	15,94
72601	INC 124197338	TD(1517)	Transformador Distribuição	1	21,44	21,44
72601	INC 124197346	FU(22513)	Chave Fusível	2	44,80	89,60
72601	INC 124198140	FU(701107)	Chave Fusível	5	20,85	104,23
72601	INC 124197360	FU(2997)	Chave Fusível	5	17,13	85,63
72601	INC 124197366	TD(39214)	Transformador Distribuição	1	14,70	14,70

Relatório Situação de Emergência
Janeiro/2026
Código Único do Relatório: 72601



Código do Evento	Número ordem	Equipamento	Tipo equipamento	Total de Clientes	Duração (h)	CHI
72601	INC 124197377	FR(20385)	Chave Fusível Religadora	19	19,57	371,88
72601	INC 124197641	FR(28272)	Chave Fusível Religadora	10	42,98	429,83
72601	INC 124197393	TD(18746)	Transformador Distribuição	2	14,20	28,39
72601	INC 124198436	FU(16567)	Chave Fusível	5	17,01	85,04
72601	INC 124197431	CE(5353)	Chave Seccionadora	142	3,53	500,55
72601	INC 124197431	CE(5353)	Chave Seccionadora	25	12,68	316,89
72601	INC 124200919	FU(14821)	Chave Fusível	7	46,65	326,53
72601	INC 124203154	FU(10051)	Chave Fusível	6	68,63	411,81
72601	INC 124197426	PE(16591983)	Ponto de conexão	3	2,85	8,54
72601	INC 124199297	TD(19443)	Transformador Distribuição	2	45,28	90,56
72601	INC 124198706	FR(12761)	Chave Fusível Religadora	83	18,85	1.564,59
72601	INC 124197444	EMS_UC_1179160	Alimentador	1	15,17	15,17
72601	INC 124197453	RD(37566)	Religador de Distribuição	5	70,55	352,77
72601	INC 124197453	RD(37566)	Religador de Distribuição	10	50,19	501,93
72601	INC 124197487	FR(35667)	Chave Fusível Religadora	61	19,85	1.211,13
72601	INC 124197508	FU(17498)	Chave Fusível	5	15,13	75,66

Relatório Situação de Emergência
Janeiro/2026
Código Único do Relatório: 72601



Código do Evento	Número ordem	Equipamento	Tipo equipamento	Total de Clientes	Duração (h)	CHI
72601	INC 124197512	PE(14254716)	Ponto de conexão	1	19,42	19,42
72601	INC 124197528	FU(30975)	Chave Fusível	4	23,71	94,85
72601	INC 124197537	PE(206941338)	Ponto de conexão	1	14,69	14,69
72601	INC 124197546	FU(25624)	Chave Fusível	35	13,42	469,57
72601	INC 124197950	FR(27653)	Chave Fusível Religadora	21	17,33	363,90
72601	INC 124197569	TD(52731)	Transformador Distribuição	81	2,02	164,00
72601	INC 124197582	TD(51604)	Transformador Distribuição	27	14,15	382,08
72601	INC 124198146	FU(10194)	Chave Fusível	11	20,11	221,20
72601	INC 124197592	FU(5986)	Chave Fusível	16	15,47	247,47
72601	INC 124197591	EMS_UC_1391629	Alimentador	1	23,74	23,74
72601	INC 124197596	TD(17514)	Transformador Distribuição	2	13,74	27,49
72601	INC 124197601	RD(38098)	Religador de Distribuição	27	1,16	31,32
72601	INC 124197601	RD(38098)	Religador de Distribuição	116	13,89	1.611,24
72601	INC 124197601	RD(38098)	Religador de Distribuição	15	14,29	214,39
72601	INC 124197603	FU(19285)	Chave Fusível	12	0,30	3,58
72601	INC 124197604	TD(13683)	Transformador Distribuição	39	19,52	761,22

Relatório Situação de Emergência
Janeiro/2026
Código Único do Relatório: 72601



Código do Evento	Número ordem	Equipamento	Tipo equipamento	Total de Clientes	Duração (h)	CHI
72601	INC 124197606	FU(752123)	Chave Fusível	1	13,38	13,38
72601	INC 124198417	FR(757316)	Chave Fusível Religadora	11	20,81	228,93
72601	INC 124199254	PE(20082959)	Ponto de conexão	1	17,51	17,51
72601	INC 124197618	FU(26486)	Chave Fusível	2	19,76	39,51
72601	INC 124197623	PE(19855786)	Ponto de conexão	1	14,66	14,66
72601	INC 124198112	FU(2130)	Chave Fusível	218	11,51	2.509,65
72601	INC 124199849	FR(16780)	Chave Fusível Religadora	2	18,00	35,99
72601	INC 124197755	TD(7308)	Transformador Distribuição	54	2,17	117,09
72601	INC 124197634	TD(1591)	Transformador Distribuição	1	14,15	14,15
72601	INC 124197636	TD(17483)	Transformador Distribuição	1	13,65	13,65
72601	INC 124199593	TD(12585)	Transformador Distribuição	1	39,15	39,15
72601	INC 124199400	PE(206036639)	Ponto de conexão	1	21,30	21,30
72601	INC 124197717	FU(20474)	Chave Fusível	9	14,68	132,12
72601	INC 124197733	EMS_UC_1042832	Alimentador	1	47,05	47,05
72601	INC 124197740	TD(44440)	Transformador Distribuição	3	15,59	46,76
72601	INC 124197741	TD(671581)	Transformador Distribuição	2	38,53	77,07

Relatório Situação de Emergência
Janeiro/2026
Código Único do Relatório: 72601



Código do Evento	Número ordem	Equipamento	Tipo equipamento	Total de Clientes	Duração (h)	CHI
72601	INC 124197752	RD(39962)	Religador de Distribuição	309	0,06	19,42
72601	INC 124197845	RD(39962)	Religador de Distribuição	50	2,43	121,29
72601	INC 124197845	RD(39962)	Religador de Distribuição	2	27,28	54,57
72601	INC 124197845	RD(39962)	Religador de Distribuição	58	6,26	362,95
72601	INC 124197845	RD(39962)	Religador de Distribuição	2	26,87	53,73
72601	INC 124197845	RD(39962)	Religador de Distribuição	11	4,75	52,28
72601	INC 124200229	RD(39962)	Religador de Distribuição	5	3,80	19,02
72601	INC 124200229	RD(39962)	Religador de Distribuição	9	4,43	39,85
72601	INC 124197757	FU(737201)	Chave Fusível	13	19,71	256,27
72601	INC 124197762	TD(671458)	Transformador Distribuição	3	38,57	115,70
72601	INC 124197763	TD(9504)	Transformador Distribuição	11	22,17	243,90
72601	INC 124196991	RD(727077)	Religador de Distribuição	2	12,83	25,65
72601	INC 124196991	RD(727077)	Religador de Distribuição	105	12,08	1.268,09
72601	INC 124197766	FR(28710)	Chave Fusível Religadora	6	16,14	96,87
72601	INC 124197774	FU(27822)	Chave Fusível	4	10,03	40,12
72601	INC 124196484	RD(748220)	Religador de Distribuição	328	0,07	22,96

Relatório Situação de Emergência
Janeiro/2026
Código Único do Relatório: 72601



Código do Evento	Número ordem	Equipamento	Tipo equipamento	Total de Clientes	Duração (h)	CHI
72601	INC 124198224	RD(748220)	Religador de Distribuição	10	0,07	0,70
72601	INC 124196484	RD(748220)	Religador de Distribuição	89	9,20	818,40
72601	INC 124196484	RD(748220)	Religador de Distribuição	39	11,12	433,62
72601	INC 124196484	RD(748220)	Religador de Distribuição	18	10,42	187,58
72601	INC 124196484	RD(748220)	Religador de Distribuição	182	0,05	9,86
72601	INC 124198224	RD(748220)	Religador de Distribuição	10	0,05	0,54
72601	INC 124197781	TD(16990)	Transformador Distribuição	2	21,40	42,79
72601	INC 124197431	CE(5353)	Chave Seccionadora	142	5,37	762,07
72601	INC 124197799	RD(735951)	Religador de Distribuição	398	6,82	2.715,02
72601	INC 124197799	RD(735951)	Religador de Distribuição	35	13,15	460,19
72601	INC 124197799	RD(735951)	Religador de Distribuição	46	5,31	244,31
72601	INC 124197836	RD(722305)	Religador de Distribuição	24	7,44	178,51
72601	INC 124197836	RD(722305)	Religador de Distribuição	4	7,30	29,20
72601	INC 124197836	RD(722305)	Religador de Distribuição	1	7,44	7,44
72601	INC 124197845	RD(720607)	Religador de Distribuição	61	0,08	4,63
72601	INC 124200229	RD(720607)	Religador de Distribuição	14	0,08	1,06

Relatório Situação de Emergência
Janeiro/2026
Código Único do Relatório: 72601



Código do Evento	Número ordem	Equipamento	Tipo equipamento	Total de Clientes	Duração (h)	CHI
72601	INC 124197845	RD(39962)	Religador de Distribuição	305	0,05	16,27
72601	INC 124198320	FU(11890)	Chave Fusível	2	13,98	27,97
72601	INC 124198320	FU(11890)	Chave Fusível	26	7,72	200,63
72601	INC 124197851	EMS_UC_1391155	Alimentador	1	13,54	13,54
72601	INC 124197852	FU(15388)	Chave Fusível	6	8,96	53,73
72601	INC 124197870	FU(725463)	Chave Fusível	43	6,49	278,91
72601	INC 124199326	FU(6197)	Chave Fusível	5	19,36	96,82
72601	INC 124197861	FU(37211)	Chave Fusível	14	4,71	65,96
72601	INC 124198723	TD(33154)	Transformador Distribuição	1	10,50	10,50
72601	INC 124197888	FU(14377)	Chave Fusível	24	5,20	124,85
72601	INC 124197891	RD(698128)	Religador de Distribuição	97	4,02	390,34
72601	INC 124197891	RD(698128)	Religador de Distribuição	5	3,90	19,49
72601	INC 124197896	TD(19155)	Transformador Distribuição	1	9,80	9,80
72601	INC 124197900	TD(650834)	Transformador Distribuição	1	27,93	27,93
72601	INC 124197936	TD(24404)	Transformador Distribuição	55	5,12	281,65
72601	INC 124197927	TD(1162)	Transformador Distribuição	2	7,72	15,44

Relatório Situação de Emergência
Janeiro/2026
Código Único do Relatório: 72601



Código do Evento	Número ordem	Equipamento	Tipo equipamento	Total de Clientes	Duração (h)	CHI
72601	INC 124198020	FU(26689)	Chave Fusível	13	14,47	188,05
72601	INC 124197935	FR(28361)	Chave Fusível Religadora	3	35,82	107,47
72601	INC 124197940	FU(14085)	Chave Fusível	2	4,48	8,97
72601	INC 124197948	PE(11474032)	Ponto de conexão	1	10,57	10,57
72601	INC 124197967	EMS_UC_3025068	Alimentador	1	12,90	12,90
72601	INC 124198763	FR(26682)	Chave Fusível Religadora	10	9,90	99,03
72601	INC 124197976	PE(15180236)	Ponto de conexão	1	8,36	8,36
72601	INC 124201944	FR(12791)	Chave Fusível Religadora	32	60,00	1.920,09
72601	INC 124204506	EMS_UC_1720364	Alimentador	2	82,10	164,21
72601	INC 124201214	FR(24397)	Chave Fusível Religadora	26	33,87	880,51
72601	INC 124198561	EMS_UC_2184596	Alimentador	1	26,82	26,82
72601	INC 124197990	RD(722173)	Religador de Distribuição	39	5,41	211,02
72601	INC 124197990	RD(722173)	Religador de Distribuição	46	4,48	205,98
72601	INC 124197990	RD(722173)	Religador de Distribuição	338	3,52	1.189,65
72601	INC 124197999	FU(6746)	Chave Fusível	188	2,52	473,70
72601	INC 124197999	FU(6746)	Chave Fusível	6	6,19	37,12

Relatório Situação de Emergência
Janeiro/2026
Código Único do Relatório: 72601



Código do Evento	Número ordem	Equipamento	Tipo equipamento	Total de Clientes	Duração (h)	CHI
72601	INC 124198002	FU(400031)	Chave Fusível	1	7,95	7,95
72601	INC 124198009	PE(20279047)	Ponto de conexão	1	9,99	9,99
72601	INC 124198017	TD(16463)	Transformador Distribuição	1	31,67	31,67
72601	INC 124198026	FU(19483)	Chave Fusível	15	13,05	195,79
72601	INC 124198031	PE(14160869)	Ponto de conexão	1	8,96	8,96
72601	INC 124198049	RD(722496)	Religador de Distribuição	6	6,77	40,61
72601	INC 124198050	FU(39424)	Chave Fusível	5	14,43	72,16
72601	INC 124198051	FU(740840)	Chave Fusível	2	11,58	23,16
72601	INC 124198054	EMS_UC_3522348	Alimentador	1	7,98	7,98
72601	INC 124198190	FU(30868)	Chave Fusível	9	32,37	291,33
72601	INC 124198066	TD(659789)	Transformador Distribuição	1	9,17	9,17
72601	INC 124198071	TD(36789)	Transformador Distribuição	1	36,08	36,08
72601	INC 124198076	FU(10658)	Chave Fusível	7	8,55	59,87
72601	INC 124198080	FU(17393)	Chave Fusível	1	9,50	9,50
72601	INC 124198083	TD(44227)	Transformador Distribuição	1	8,69	8,69
72601	INC 124199998	FU(41490)	Chave Fusível	2	12,82	25,64

Relatório Situação de Emergência
Janeiro/2026
Código Único do Relatório: 72601



Código do Evento	Número ordem	Equipamento	Tipo equipamento	Total de Clientes	Duração (h)	CHI
72601	INC 124198089	FU(20172)	Chave Fusível	15	9,62	144,25
72601	INC 124198090	EMS_UC_1160992	Alimentador	1	4,66	4,66
72601	INC 124198674	FR(30576)	Chave Fusível Religadora	39	7,04	274,67
72601	INC 124199345	FU(24403)	Chave Fusível	3	82,52	247,56
72601	INC 124198107	TD(743896)	Transformador Distribuição	1	9,80	9,80
72601	INC 124198115	TD(714643)	Transformador Distribuição	1	16,02	16,02
72601	INC 124198135	FU(671309)	Chave Fusível	5	60,41	302,04
72601	INC 124198136	TD(690574)	Transformador Distribuição	1	8,31	8,31
72601	INC 124198154	FR(11804)	Chave Fusível Religadora	35	9,87	345,51
72601	INC 124198165	FU(741123)	Chave Fusível	2	3,90	7,81
72601	INC 124202522	FU(16749)	Chave Fusível	1	37,75	37,75
72601	INC 124198175	FR(22835)	Chave Fusível Religadora	33	11,12	366,94
72601	INC 124198180	EMS_UC_2624499	Alimentador	1	25,66	25,66
72601	INC 124198183	TD(739611)	Transformador Distribuição	2	11,67	23,34
72601	INC 124198193	TD(744502)	Transformador Distribuição	1	13,98	13,98
72601	INC 124198223	EMS_UC_2803428	Alimentador	1	13,15	13,15

Relatório Situação de Emergência
Janeiro/2026
Código Único do Relatório: 72601



Código do Evento	Número ordem	Equipamento	Tipo equipamento	Total de Clientes	Duração (h)	CHI
72601	INC 124198224	CF(692560)	Chave Faca	2	33,80	67,61
72601	INC 124198224	CF(692560)	Chave Faca	15	51,60	774,00
72601	INC 124198666	FU(107989807)	Chave Fusível	46	4,29	197,26
72601	INC 124198236	FU(27053)	Chave Fusível	2	17,04	34,08
72601	INC 124198237	FU(4044)	Chave Fusível	6	10,50	63,01
72601	INC 124198321	TD(690352)	Transformador Distribuição	77	2,14	165,13
72601	INC 124198241	PE(15115061)	Ponto de conexão	1	51,39	51,39
72601	INC 124198258	TD(27010)	Transformador Distribuição	23	10,71	246,28
72601	INC 124198273	FU(23696)	Chave Fusível	6	8,93	53,57
72601	INC 124198279	EMS_UC_2117993	Alimentador	1	26,52	26,52
72601	INC 124198309	EMS_UC_3734334	Alimentador	1	3,18	3,18
72601	INC 124198660	PE(13916875)	Ponto de conexão	1	1,69	1,69
72601	INC 124198319	TD(41180)	Transformador Distribuição	1	9,79	9,79
72601	INC 124198534	FU(17597)	Chave Fusível	5	5,16	25,80
72601	INC 124198329	FU(4415)	Chave Fusível	2	7,67	15,35
72601	INC 124198330	PE(17589083)	Ponto de conexão	1	11,45	11,45

Relatório Situação de Emergência
Janeiro/2026
Código Único do Relatório: 72601



Código do Evento	Número ordem	Equipamento	Tipo equipamento	Total de Clientes	Duração (h)	CHI
72601	INC 124198739	FU(715857)	Chave Fusível	5	9,12	45,60
72601	INC 124198334	FU(26189)	Chave Fusível	4	28,93	115,70
72601	INC 124198338	TD(13570)	Transformador Distribuição	1	4,94	4,94
72601	INC 124198344	TD(19507)	Transformador Distribuição	2	29,53	59,07
72601	INC 124198349	TD(12991)	Transformador Distribuição	1	2,90	2,90
72601	INC 124198351	FU(6349)	Chave Fusível	16	0,16	2,51
72601	INC 124198359	PE(19138681)	Ponto de conexão	1	3,77	3,77
72601	INC 124198376	FU(1570)	Chave Fusível	3	2,98	8,93
72601	INC 124198388	EMS_UC_2520098	Alimentador	1	26,34	26,34
72601	INC 124198392	FU(38822)	Chave Fusível	1	33,73	33,73
72601	INC 124198403	FU(1691839)	Chave Fusível	1	33,24	33,24
72601	INC 124198407	TD(20989)	Transformador Distribuição	2	8,73	17,45
72601	INC 124198415	PE(20283137)	Ponto de conexão	1	2,99	2,99
72601	INC 124198423	EMS_UC_516355	Alimentador	1	9,81	9,81
72601	INC 124198443	PE(18643543)	Ponto de conexão	1	10,91	10,91
72601	INC 124198455	EMS_UC_2751460	Alimentador	1	9,25	9,25

Relatório Situação de Emergência
Janeiro/2026
Código Único do Relatório: 72601



Código do Evento	Número ordem	Equipamento	Tipo equipamento	Total de Clientes	Duração (h)	CHI
72601	INC 124198456	TD(1275)	Transformador Distribuição	18	30,23	544,22
72601	INC 124201436	FR(9736)	Chave Fusível Religadora	37	32,64	1.207,54
72601	INC 124198957	PE(11789856)	Ponto de conexão	1	3,00	3,00
72601	INC 124198471	PE(17191348)	Ponto de conexão	1	7,97	7,97
72601	INC 124199523	FU(6349)	Chave Fusível	16	10,38	166,13
72601	INC 124198485	FU(37402)	Chave Fusível	8	5,46	43,66
72601	INC 124198490	TD(42525)	Transformador Distribuição	2	3,28	6,57
72601	INC 124204406	FR(11753)	Chave Fusível Religadora	3	71,50	214,50
72601	INC 124198522	TD(756718)	Transformador Distribuição	1	4,22	4,22
72601	INC 124198529	TD(21762)	Transformador Distribuição	9	5,97	53,70
72601	INC 124198535	TD(49702)	Transformador Distribuição	1	10,18	10,18
72601	INC 124198701	FU(20482)	Chave Fusível	1	7,84	7,84
72601	INC 124198538	PE(15583770)	Ponto de conexão	1	7,21	7,21
72601	INC 124198542	EMS_UC_128472	Alimentador	1	3,75	3,75
72601	INC 124200812	EMS_UC_2090950	Alimentador	1	24,39	24,39
72601	INC 124198551	FU(32316647)	Chave Fusível	3	3,62	10,87

Relatório Situação de Emergência
Janeiro/2026
Código Único do Relatório: 72601



Código do Evento	Número ordem	Equipamento	Tipo equipamento	Total de Clientes	Duração (h)	CHI
72601	INC 124198552	TD(26969)	Transformador Distribuição	1	10,50	10,50
72601	INC 124198556	EMS_UC_2635633	Alimentador	1	2,16	2,16
72601	INC 124198559	TD(17755)	Transformador Distribuição	3	9,43	28,30
72601	INC 124198569	FU(45218)	Chave Fusível	57	2,51	142,95
72601	INC 124198569	FU(45218)	Chave Fusível	196	2,51	491,54
72601	INC 124198565	TD(56524)	Transformador Distribuição	2	29,32	58,64
72601	INC 124198572	FR(20016)	Chave Fusível Religadora	8	7,80	62,36
72601	INC 124198572	FR(20016)	Chave Fusível Religadora	1	12,83	12,83
72601	INC 124198572	FU(20009)	Chave Fusível	3	12,83	38,49
72601	INC 124200181	FU(25843)	Chave Fusível	5	11,14	55,70
72601	INC 124199401	PE(17027789)	Ponto de conexão	1	7,99	7,99
72601	INC 124198578	EMS_UC_2620358	Alimentador	1	7,70	7,70
72601	INC 124198581	FR(14237)	Chave Fusível Religadora	19	3,25	61,81
72601	INC 124198582	EMS_UC_231643	Alimentador	1	25,95	25,95
72601	INC 124198591	EMS_UC_2616103	Alimentador	1	2,70	2,70
72601	INC 124198593	TD(42167)	Transformador Distribuição	1	3,62	3,62

Relatório Situação de Emergência
Janeiro/2026
Código Único do Relatório: 72601



Código do Evento	Número ordem	Equipamento	Tipo equipamento	Total de Clientes	Duração (h)	CHI
72601	INC 124198602	FU(691930)	Chave Fusível	3	23,32	69,96
72601	INC 124199399	PE(203407721)	Ponto de conexão	1	4,64	4,64
72601	INC 124198629	EMS_UC_1160990	Alimentador	1	2,32	2,32
72601	INC 124198651	TD(15744)	Transformador Distribuição	2	1,80	3,60
72601	INC 124198663	TD(50139)	Transformador Distribuição	1	5,62	5,62
72601	INC 124198664	EMS_UC_3675931	Alimentador	1	7,67	7,67
72601	INC 124198669	FR(10510)	Chave Fusível Religadora	44	9,10	400,38
72601	INC 124198676	TD(55144)	Transformador Distribuição	1	8,72	8,72
72601	INC 124198679	FU(14304)	Chave Fusível	6	27,88	167,26
72601	INC 124198686	FU(704619)	Chave Fusível	12	29,31	351,66
72601	INC 124197836	RD(722305)	Religador de Distribuição	1	8,74	8,74
72601	INC 124197836	RD(722305)	Religador de Distribuição	8	2,56	20,44
72601	INC 124197836	RD(722305)	Religador de Distribuição	4	0,22	0,87
72601	INC 124197836	RD(722305)	Religador de Distribuição	11	11,82	130,04
72601	INC 124197836	RD(722305)	Religador de Distribuição	5	8,74	43,72
72601	INC 124198703	PE(14831230)	Ponto de conexão	1	11,64	11,64

Relatório Situação de Emergência
Janeiro/2026
Código Único do Relatório: 72601



Código do Evento	Número ordem	Equipamento	Tipo equipamento	Total de Clientes	Duração (h)	CHI
72601	INC 124198732	TD(89504140)	Transformador Distribuição	1	29,11	29,11
72601	INC 124198729	FU(41601)	Chave Fusível	18	2,61	46,91
72601	INC 124198736	TD(16112)	Transformador Distribuição	1	51,64	51,64
72601	INC 124198740	PE(15345632)	Ponto de conexão	1	10,30	10,30
72601	INC 124198748	FR(35277)	Chave Fusível Religadora	4	1,87	7,47
72601	INC 124199409	FR(727661)	Chave Fusível Religadora	4	77,44	309,75
72601	INC 124198757	PE(15188327)	Ponto de conexão	1	1,17	1,17
72601	INC 124198773	FR(23661)	Chave Fusível Religadora	10	57,62	576,21
72601	INC 124198773	FR(23661)	Chave Fusível Religadora	7	86,73	607,12
72601	INC 124197845	RD(720607)	Religador de Distribuição	2	15,03	30,07
72601	INC 124197845	RD(720607)	Religador de Distribuição	9	15,60	140,42
72601	INC 124197845	RD(720607)	Religador de Distribuição	50	1,77	88,32
72601	INC 124200229	RD(720607)	Religador de Distribuição	5	4,28	21,38
72601	INC 124200229	RD(720607)	Religador de Distribuição	9	4,82	43,35
72601	INC 124198795	TD(27516)	Transformador Distribuição	1	1,46	1,46
72601	INC 124198796	PE(17993449)	Ponto de conexão	1	3,73	3,73

Relatório Situação de Emergência
Janeiro/2026
Código Único do Relatório: 72601



Código do Evento	Número ordem	Equipamento	Tipo equipamento	Total de Clientes	Duração (h)	CHI
72601	INC 124198819	FU(20396)	Chave Fusível	6	23,81	142,85
72601	INC 124197595	RD(725593)	Religador de Distribuição	33	0,10	3,27
72601	INC 124198824	PE(12364433)	Ponto de conexão	1	2,49	2,49
72601	INC 124198828	TD(706586)	Transformador Distribuição	4	25,72	102,87
72601	INC 124198829	PE(203328239)	Ponto de conexão	1	2,83	2,83
72601	INC 124198841	FU(22340)	Chave Fusível	11	76,98	846,78
72601	INC 124198845	TD(1399849)	Transformador Distribuição	2	4,70	9,41
72601	INC 124198846	FU(676953)	Chave Fusível	10	6,48	64,85
72601	INC 124198854	FU(757852)	Chave Fusível	18	4,08	73,44
72601	INC 124198864	FU(24662)	Chave Fusível	2	3,09	6,18
72601	INC 124198872	FR(16736)	Chave Fusível Religadora	17	29,63	503,63
72601	INC 124198878	RL(ANG495-01)	Religador de Distribuição	551	1,90	1.045,25
72601	INC 124198878	RL(ANG495-01)	Religador de Distribuição	845	2,73	2.309,39
72601	INC 124198878	RL(ANG495-01)	Religador de Distribuição	241	2,55	614,07
72601	INC 124198878	RL(ANG495-01)	Religador de Distribuição	1433	1,95	2.787,66
72601	INC 124198878	RL(ANG495-01)	Religador de Distribuição	449	1,36	611,16

Relatório Situação de Emergência
Janeiro/2026
Código Único do Relatório: 72601



Código do Evento	Número ordem	Equipamento	Tipo equipamento	Total de Clientes	Duração (h)	CHI
72601	INC 124198878	RL(ANG495-01)	Religador de Distribuição	130	3,57	464,64
72601	INC 124198862	TD(687738)	Transformador Distribuição	72	0,57	40,80
72601	INC 124198902	PE(11960798)	Ponto de conexão	1	3,29	3,29
72601	INC 124198904	PE(15448997)	Ponto de conexão	1	7,17	7,17
72601	INC 124198905	TD(34477)	Transformador Distribuição	3	10,39	31,16
72601	INC 124198907	PE(14232959)	Ponto de conexão	1	22,54	22,54
72601	INC 124198932	FU(8775)	Chave Fusível	293	3,41	998,40
72601	INC 124200405	FR(9972)	Chave Fusível Religadora	52	26,61	1.383,95
72601	INC 124199115	TD(1114)	Transformador Distribuição	39	16,78	654,50
72601	INC 124198959	FU(671950)	Chave Fusível	232	4,21	977,80
72601	INC 124199651	RL(PGR495-01)	Religador de Distribuição	1	2,03	2,03
72601	INC 124199007	FU(740757)	Chave Fusível	100	2,48	247,58
72601	INC 124198984	TD(698509)	Transformador Distribuição	1	5,55	5,55
72601	INC 124198988	TD(20204)	Transformador Distribuição	1	9,88	9,88
72601	INC 124198998	FU(689129)	Chave Fusível	37	3,68	136,21
72601	INC 124199001	FU(741559)	Chave Fusível	8	19,92	159,35

Relatório Situação de Emergência
Janeiro/2026
Código Único do Relatório: 72601



Código do Evento	Número ordem	Equipamento	Tipo equipamento	Total de Clientes	Duração (h)	CHI
72601	INC 124200351	FU(693188)	Chave Fusível	23	24,42	561,60
72601	INC 124199040	FU(6076)	Chave Fusível	361	3,24	1.169,46
72601	INC 124199049	TD(737638)	Transformador Distribuição	1	4,21	4,21
72601	INC 124199121	FU(3118)	Chave Fusível	26	9,86	256,36
72601	INC 124199071	PE(17363990)	Ponto de conexão	1	7,88	7,88
72601	INC 124199079	TD(22318)	Transformador Distribuição	1	26,19	26,19
72601	INC 124199081	RD(725593)	Religador de Distribuição	194	1,61	312,89
72601	INC 124199081	RD(725593)	Religador de Distribuição	29	6,00	174,03
72601	INC 124199091	FU(2143)	Chave Fusível	11	24,73	271,98
72601	INC 124197836	RD(722305)	Religador de Distribuição	8	4,72	37,74
72601	INC 124197836	RD(722305)	Religador de Distribuição	4	0,37	1,47
72601	INC 124199094	PE(210311250)	Ponto de conexão	1	4,08	4,08
72601	INC 124199096	TD(36595)	Transformador Distribuição	1	1,27	1,27
72601	INC 124199108	FU(37908)	Chave Fusível	8	5,10	40,78
72601	INC 124199122	FU(45218)	Chave Fusível	196	1,18	231,18
72601	INC 124199122	FU(45218)	Chave Fusível	57	1,18	67,23

Relatório Situação de Emergência
Janeiro/2026
Código Único do Relatório: 72601



Código do Evento	Número ordem	Equipamento	Tipo equipamento	Total de Clientes	Duração (h)	CHI
72601	INC 124196484	RD(748220)	Religador de Distribuição	146	0,07	9,56
72601	INC 124199129	FU(18170)	Chave Fusível	5	18,61	93,07
72601	INC 124199130	FU(14190)	Chave Fusível	8	8,02	64,20
72601	INC 124196484	RD(748220)	Religador de Distribuição	146	0,06	8,08
72601	INC 124199147	RD(722494)	Religador de Distribuição	946	0,53	499,02
72601	INC 124199147	RD(722494)	Religador de Distribuição	687	3,07	2.110,01
72601	INC 124199150	TD(57982)	Transformador Distribuição	1	27,55	27,55
72601	INC 124199156	FR(3457)	Chave Fusível Religadora	32	7,06	226,00
72601	INC 124199159	RD(7298140)	Religador de Distribuição	51	24,78	1.263,92
72601	INC 124199585	PE(216731241)	Ponto de conexão	1	8,65	8,65
72601	INC 124199176	TD(56806)	Transformador Distribuição	1	4,79	4,79
72601	INC 124199184	FU(8692)	Chave Fusível	6	2,68	16,08
72601	INC 124199233	TD(13335)	Transformador Distribuição	58	3,10	179,64
72601	INC 124201237	TD(29581)	Transformador Distribuição	2	27,34	54,68
72601	INC 124200053	PE(14823070)	Ponto de conexão	1	6,66	6,66
72601	INC 124199841	FR(20491)	Chave Fusível Religadora	13	23,88	310,48

Relatório Situação de Emergência
Janeiro/2026
Código Único do Relatório: 72601



Código do Evento	Número ordem	Equipamento	Tipo equipamento	Total de Clientes	Duração (h)	CHI
72601	INC 124199211	RL(BAL495-02)	Religador de Distribuição	43	2,14	92,09
72601	INC 124199211	RL(BAL495-02)	Religador de Distribuição	1	3,64	3,64
72601	INC 124199211	RL(BAL495-02)	Religador de Distribuição	19	3,64	69,07
72601	INC 124199211	RL(BAL495-02)	Religador de Distribuição	1	4,54	4,54
72601	INC 124199215	PE(17249122)	Ponto de conexão	1	3,90	3,90
72601	INC 124199230	TD(1667)	Transformador Distribuição	1	20,61	20,61
72601	INC 124196484	FR(25263)	Chave Fusível Religadora	12	7,45	89,40
72601	INC 124199238	FU(19777)	Chave Fusível	9	7,67	69,03
72601	INC 124199292	TD(699620)	Transformador Distribuição	59	5,05	297,92
72601	INC 124199243	RD(41521)	Religador de Distribuição	8	22,52	180,13
72601	INC 124199243	RD(41521)	Religador de Distribuição	2	27,45	54,90
72601	INC 124199243	RD(41521)	Religador de Distribuição	22	5,98	131,49
72601	INC 124199243	RD(41521)	Religador de Distribuição	19	4,06	77,15
72601	INC 124199243	RD(41521)	Religador de Distribuição	52	0,10	5,43
72601	INC 124199243	RD(41521)	Religador de Distribuição	2	24,74	49,48
72601	INC 124199243	RD(41521)	Religador de Distribuição	24	2,52	60,47

Relatório Situação de Emergência
Janeiro/2026
Código Único do Relatório: 72601



Código do Evento	Número ordem	Equipamento	Tipo equipamento	Total de Clientes	Duração (h)	CHI
72601	INC 124199243	RD(41521)	Religador de Distribuição	26	5,73	148,94
72601	INC 124199243	RD(41521)	Religador de Distribuição	1	27,22	27,22
72601	INC 124199243	RD(41521)	Religador de Distribuição	1	22,14	22,14
72601	INC 124199243	RD(41521)	Religador de Distribuição	3	24,74	74,22
72601	INC 124199243	RD(41521)	Religador de Distribuição	1	27,45	27,45
72601	INC 124199257	FU(21396)	Chave Fusível	4	24,48	97,90
72601	INC 124199260	TD(23650)	Transformador Distribuição	1	3,71	3,71
72601	INC 124199264	FR(1190)	Chave Fusível Religadora	25	6,11	152,73
72601	INC 124199243	RD(41521)	Religador de Distribuição	52	0,27	14,14
72601	INC 124199268	FR(11566)	Chave Fusível Religadora	19	3,18	60,43
72601	INC 124201105	TD(673803)	Transformador Distribuição	3	27,76	83,29
72601	INC 124199341	PE(12914804)	Ponto de conexão	1	0,53	0,53
72601	INC 124199286	EMS_UC_3676213	Alimentador	1	0,97	0,97
72601	INC 124199288	EMS_UC_2178054	Alimentador	1	23,15	23,15
72601	INC 124199295	TD(57993)	Transformador Distribuição	1	22,24	22,24
72601	INC 124199300	FU(25410)	Chave Fusível	8	7,56	60,51

Relatório Situação de Emergência
Janeiro/2026
Código Único do Relatório: 72601



Código do Evento	Número ordem	Equipamento	Tipo equipamento	Total de Clientes	Duração (h)	CHI
72601	INC 124199303	FR(35805)	Chave Fusível Religadora	37	1,78	65,78
72601	INC 124199306	FU(17357)	Chave Fusível	3	2,69	8,07
72601	INC 124201661	FU(16770)	Chave Fusível	13	29,67	385,73
72601	INC 124201292	PE(14833982)	Ponto de conexão	1	21,22	21,22
72601	INC 124199357	TD(56130)	Transformador Distribuição	1	21,44	21,44
72601	INC 124197845	RD(39962)	Religador de Distribuição	50	0,45	22,63
72601	INC 124197845	RD(39962)	Religador de Distribuição	178	5,59	995,41
72601	INC 124197845	RD(39962)	Religador de Distribuição	127	1,45	184,57
72601	INC 124200229	RD(39962)	Religador de Distribuição	5	0,45	2,26
72601	INC 124199365	EMS_UC_3470142	Alimentador	2	24,53	49,06
72601	INC 124199369	TD(14747)	Transformador Distribuição	14	17,03	238,46
72601	INC 124199372	FR(706994)	Chave Fusível Religadora	46	1,66	76,46
72601	INC 124199373	PE(134866367)	Ponto de conexão	1	17,89	17,89
72601	INC 124199379	FU(22479090)	Chave Fusível	7	5,45	38,12
72601	INC 124199385	PE(207751367)	Ponto de conexão	1	1,82	1,82
72601	INC 124199390	PE(13060427)	Ponto de conexão	1	23,70	23,70

Relatório Situação de Emergência
Janeiro/2026
Código Único do Relatório: 72601



Código do Evento	Número ordem	Equipamento	Tipo equipamento	Total de Clientes	Duração (h)	CHI
72601	INC 124199475	TD(7755)	Transformador Distribuição	63	11,21	706,16
72601	INC 124199396	FU(718540)	Chave Fusível	4	18,86	75,44
72601	INC 124199402	RD(727080)	Religador de Distribuição	127	3,82	485,50
72601	INC 124199402	RD(727080)	Religador de Distribuição	143	6,61	945,30
72601	INC 124196484	RD(748220)	Religador de Distribuição	134	0,05	6,77
72601	INC 124199890	RD(716976)	Religador de Distribuição	1	0,11	0,11
72601	INC 124199429	EMS_UC_2047976	Alimentador	1	3,28	3,28
72601	INC 124197845	RL(BAV595-01)	Religador de Distribuição	12	5,13	61,51
72601	INC 124197845	RL(BAV595-01)	Religador de Distribuição	38	7,99	303,61
72601	INC 124200229	RL(BAV595-01)	Religador de Distribuição	9	52,77	474,95
72601	INC 124200229	RL(BAV595-01)	Religador de Distribuição	5	51,27	256,33
72601	INC 124199438	TD(17220)	Transformador Distribuição	1	2,03	2,03
72601	INC 124199453	FU(15988)	Chave Fusível	7	6,76	47,29
72601	INC 124199453	FU(15988)	Chave Fusível	36	5,44	195,91
72601	INC 124199453	FU(15988)	Chave Fusível	48	6,76	324,30
72601	INC 124199243	RD(41521)	Religador de Distribuição	52	0,44	22,95

Relatório Situação de Emergência
Janeiro/2026
Código Único do Relatório: 72601



Código do Evento	Número ordem	Equipamento	Tipo equipamento	Total de Clientes	Duração (h)	CHI
72601	INC 124199718	FR(29549)	Chave Fusível Religadora	18	18,95	341,03
72601	INC 124199457	TD(18249)	Transformador Distribuição	1	15,99	15,99
72601	INC 124199471	RD(11440)	Religador de Distribuição	16	1,85	29,62
72601	INC 124199471	RD(11440)	Religador de Distribuição	134	1,73	232,27
72601	INC 124199890	FR(37746)	Chave Fusível Religadora	9	24,61	221,45
72601	INC 124200549	FU(10201)	Chave Fusível	6	20,47	122,82
72601	INC 124199487	PE(14098803)	Ponto de conexão	1	17,27	17,27
72601	INC 124199489	FU(17703)	Chave Fusível	2	19,73	39,46
72601	INC 124200349	EMS_UC_486960	Alimentador	3	17,31	51,92
72601	INC 124199494	FU(11926)	Chave Fusível	3	24,29	72,88
72601	INC 124199494	FU(11926)	Chave Fusível	1	24,58	24,58
72601	INC 124199504	TD(23111)	Transformador Distribuição	1	5,17	5,17
72601	INC 124199518	TD(48855)	Transformador Distribuição	1	19,32	19,32
72601	INC 124199534	TD(686367)	Transformador Distribuição	5	16,71	83,54
72601	INC 124199527	TD(17983)	Transformador Distribuição	1	16,59	16,59
72601	INC 124199531	PE(17307856)	Ponto de conexão	1	1,95	1,95

Relatório Situação de Emergência
Janeiro/2026
Código Único do Relatório: 72601



Código do Evento	Número ordem	Equipamento	Tipo equipamento	Total de Clientes	Duração (h)	CHI
72601	INC 124199535	EMS_UC_2057337	Alimentador	1	22,10	22,10
72601	INC 124199551	PE(19773077)	Ponto de conexão	1	29,83	29,83
72601	INC 124199567	FU(677420)	Chave Fusível	1	16,85	16,85
72601	INC 124199569	FU(17287)	Chave Fusível	14	24,78	346,89
72601	INC 124199571	EMS_UC_2261226	Alimentador	1	26,63	26,63
72601	INC 124199572	EMS_UC_2741462	Alimentador	1	71,27	71,27
72601	INC 124199581	EMS_UC_416218	Alimentador	1	1,32	1,32
72601	INC 124199586	TD(741875)	Transformador Distribuição	4	38,95	155,82
72601	INC 124199843	PE(15058296)	Ponto de conexão	1	16,68	16,68
72601	INC 124199615	FR(8091)	Chave Fusível Religadora	10	15,58	155,83
72601	INC 124199620	TD(652454)	Transformador Distribuição	2	18,13	36,26
72601	INC 124199621	FU(12850)	Chave Fusível	2	24,59	49,19
72601	INC 124199625	TD(29745)	Transformador Distribuição	1	19,60	19,60
72601	INC 124199243	RD(730624)	Religador de Distribuição	24	0,08	1,83
72601	INC 124204462	FR(742006)	Chave Fusível Religadora	3	93,52	280,55
72601	INC 124199651	TD(24060)	Transformador Distribuição	33	5,32	175,55

Relatório Situação de Emergência
Janeiro/2026
Código Único do Relatório: 72601



Código do Evento	Número ordem	Equipamento	Tipo equipamento	Total de Clientes	Duração (h)	CHI
72601	INC 124199653	TD(674506)	Transformador Distribuição	2	19,67	39,33
72601	INC 124199656	TD(39607)	Transformador Distribuição	1	24,03	24,03
72601	INC 124199695	TD(54627)	Transformador Distribuição	2	14,32	28,64
72601	INC 124199999	TD(36430)	Transformador Distribuição	1	18,44	18,44
72601	INC 124199724	TD(48965)	Transformador Distribuição	1	2,47	2,47
72601	INC 124199734	TD(21747)	Transformador Distribuição	75	1,02	76,16
72601	INC 124199744	FR(19452)	Chave Fusível Religadora	5	14,48	72,40
72601	INC 124199756	FR(65702494)	Chave Fusível Religadora	39	17,26	673,22
72601	INC 124199767	PE(19420829)	Ponto de conexão	1	2,68	2,68
72601	INC 124199771	EMS_UC_2330765	Alimentador	5	15,12	75,61
72601	INC 124199776	TD(55639)	Transformador Distribuição	1	19,73	19,73
72601	INC 124199788	TD(681817)	Transformador Distribuição	88	2,25	198,00
72601	INC 124199788	TD(681817)	Transformador Distribuição	50	2,25	112,50
72601	INC 124199790	FU(38854)	Chave Fusível	1	17,85	17,85
72601	INC 124199792	TD(16497)	Transformador Distribuição	1	72,50	72,50
72601	INC 124199796	TD(687676)	Transformador Distribuição	2	45,52	91,04

Relatório Situação de Emergência
Janeiro/2026
Código Único do Relatório: 72601



Código do Evento	Número ordem	Equipamento	Tipo equipamento	Total de Clientes	Duração (h)	CHI
72601	INC 124199803	TD(32799)	Transformador Distribuição	1	17,10	17,10
72601	INC 124201201	TD(31422)	Transformador Distribuição	3	18,33	54,98
72601	INC 124199806	EMS_UC_128518	Alimentador	1	2,71	2,71
72601	INC 124199911	TD(10652)	Transformador Distribuição	18	26,08	469,52
72601	INC 124199813	TD(675195)	Transformador Distribuição	2	12,52	25,05
72601	INC 124199829	EMS_UC_2324468	Alimentador	1	20,15	20,15
72601	INC 124199834	TD(39744)	Transformador Distribuição	2	17,36	34,72
72601	INC 124201564	FU(27927)	Chave Fusível	3	40,24	120,71
72601	INC 124200013	TD(14860)	Transformador Distribuição	3	21,32	63,95
72601	INC 124199857	TD(32958)	Transformador Distribuição	1	21,42	21,42
72601	INC 124199867	TD(7193)	Transformador Distribuição	6	16,53	99,20
72601	INC 124199886	FU(37572500)	Chave Fusível	4	21,54	86,15
72601	INC 124199081	RD(95459914)	Religador de Distribuição	194	0,05	10,57
72601	INC 124199905	TD(6485)	Transformador Distribuição	59	2,38	140,52
72601	INC 124199889	TD(715306)	Transformador Distribuição	2	16,91	33,81
72601	INC 124199891	TD(19969)	Transformador Distribuição	1	16,73	16,73

Relatório Situação de Emergência
Janeiro/2026
Código Único do Relatório: 72601



Código do Evento	Número ordem	Equipamento	Tipo equipamento	Total de Clientes	Duração (h)	CHI
72601	INC 124200663	FR(760590)	Chave Fusível Religadora	40	18,63	745,01
72601	INC 124199894	FR(19643)	Chave Fusível Religadora	116	6,09	706,98
72601	INC 124201288	FR(709255)	Chave Fusível Religadora	32	23,92	765,51
72601	INC 124199955	TD(11)	Transformador Distribuição	5	24,79	123,93
72601	INC 124199979	TD(115865002)	Transformador Distribuição	106	1,59	168,72
72601	INC 124198224	RD(749183)	Religador de Distribuição	10	0,11	1,14
72601	INC 124198224	RD(749183)	Religador de Distribuição	10	1,83	18,30
72601	INC 124200002	EMS_2647635_NL52320376_NL7882 8124	Alimentador	2	15,54	31,09
72601	INC 124200016	TD(48006)	Transformador Distribuição	6	21,37	128,25
72601	INC 124200020	TD(42821)	Transformador Distribuição	6	16,04	96,24
72601	INC 124200029	TD(47026)	Transformador Distribuição	1	10,92	10,92
72601	INC 124200032	FU(15758)	Chave Fusível	24	23,20	556,84
72601	INC 124200041	TD(14050)	Transformador Distribuição	2	16,36	32,73
72601	INC 124200042	EMS_UC_197397	Alimentador	1	14,36	14,36
72601	INC 124200062	TD(16144)	Transformador Distribuição	1	0,17	0,17
72601	INC 124200064	TD(25312)	Transformador Distribuição	1	13,22	13,22

Relatório Situação de Emergência
Janeiro/2026
Código Único do Relatório: 72601



Código do Evento	Número ordem	Equipamento	Tipo equipamento	Total de Clientes	Duração (h)	CHI
72601	INC 124200070	FU(18143)	Chave Fusível	12	16,13	193,58
72601	INC 124201466	TD(31848)	Transformador Distribuição	1	43,31	43,31
72601	INC 124200081	TD(17220)	Transformador Distribuição	1	13,09	13,09
72601	INC 124202304	PE(14062124)	Ponto de conexão	1	15,41	15,41
72601	INC 124196484	RD(748220)	Religador de Distribuição	180	2,02	364,26
72601	INC 124196484	RD(748220)	Religador de Distribuição	146	0,35	51,03
72601	INC 124198224	RD(748220)	Religador de Distribuição	10	2,02	20,24
72601	INC 124200132	FU(687379)	Chave Fusível	171	2,13	364,37
72601	INC 124200118	FU(41627)	Chave Fusível	27	15,42	416,36
72601	INC 124200156	RD(14407)	Religador de Distribuição	11	9,11	100,19
72601	INC 124200156	RD(14407)	Religador de Distribuição	13	8,35	108,53
72601	INC 124200166	RD(14384900)	Religador de Distribuição	77	7,02	540,26
72601	INC 124200166	RD(14384900)	Religador de Distribuição	5	7,02	35,08
72601	INC 124199867	RD(749319)	Religador de Distribuição	255	11,13	2.836,96
72601	INC 124200206	RD(720240)	Religador de Distribuição	1867	1,47	2.742,00
72601	INC 124200206	RD(720240)	Religador de Distribuição	749	4,83	3.615,17

Relatório Situação de Emergência
Janeiro/2026
Código Único do Relatório: 72601



Código do Evento	Número ordem	Equipamento	Tipo equipamento	Total de Clientes	Duração (h)	CHI
72601	INC 124200206	RD(720240)	Religador de Distribuição	1727	1,45	2.502,71
72601	INC 124200206	RD(720240)	Religador de Distribuição	65	5,23	340,06
72601	INC 124200206	RD(720240)	Religador de Distribuição	18	4,83	86,88
72601	INC 124200191	RD(718495)	Religador de Distribuição	19	6,94	131,88
72601	INC 124200191	RD(718495)	Religador de Distribuição	7	11,88	83,13
72601	INC 124200191	RD(718495)	Religador de Distribuição	12	12,93	155,21
72601	INC 124200638	FU(726116)	Chave Fusível	27	8,26	222,98
72601	INC 124200458	FU(727230)	Chave Fusível	33	13,35	440,48
72601	INC 124200243	PE(206531752)	Ponto de conexão	1	12,33	12,33
72601	INC 124200440	RD(1812)	Religador de Distribuição	16	16,65	266,41
72601	INC 124200440	RD(1812)	Religador de Distribuição	12	12,14	145,71
72601	INC 124200440	RD(1812)	Religador de Distribuição	35	7,32	256,36
72601	INC 124200258	EMS_UC_1449753	Alimentador	1	5,52	5,52
72601	INC 124200266	FU(38516)	Chave Fusível	6	10,28	61,66
72601	INC 124200269	FU(692902)	Chave Fusível	6	10,16	60,95
72601	INC 124200272	RD(736056)	Religador de Distribuição	171	6,08	1.039,88

Relatório Situação de Emergência
Janeiro/2026
Código Único do Relatório: 72601



Código do Evento	Número ordem	Equipamento	Tipo equipamento	Total de Clientes	Duração (h)	CHI
72601	INC 124200272	RD(736056)	Religador de Distribuição	45	4,58	205,88
72601	INC 124200272	RD(736056)	Religador de Distribuição	29	10,14	294,12
72601	INC 124200273	FU(3118)	Chave Fusível	27	4,56	123,13
72601	INC 124200302	TD(525)	Transformador Distribuição	88	4,33	380,89
72601	INC 124200279	TD(15970)	Transformador Distribuição	1	8,05	8,05
72601	INC 124201465	PE(16365474)	Ponto de conexão	1	8,19	8,19
72601	INC 124200284	EMS_UC_2714548	Alimentador	1	5,49	5,49
72601	INC 124200287	FU(6282)	Chave Fusível	140	5,96	834,35
72601	INC 124200295	FU(695750)	Chave Fusível	9	5,76	51,87
72601	INC 124200298	FR(1688)	Chave Fusível Religadora	9	11,65	104,82
72601	INC 124200523	TD(47982)	Transformador Distribuição	11	10,66	117,25
72601	INC 124200312	FU(17357)	Chave Fusível	3	8,65	25,94
72601	INC 124201800	FU(17814)	Chave Fusível	2	20,62	41,23
72601	INC 124201800	FU(17814)	Chave Fusível	1	19,58	19,58
72601	INC 124201800	FU(17814)	Chave Fusível	2	11,85	23,71
72601	INC 124201800	FU(17814)	Chave Fusível	3	31,11	93,34

Relatório Situação de Emergência
Janeiro/2026
Código Único do Relatório: 72601



Código do Evento	Número ordem	Equipamento	Tipo equipamento	Total de Clientes	Duração (h)	CHI
72601	INC 124200353	FU(2498)	Chave Fusível	259	1,78	461,58
72601	INC 124203320	FU(18967)	Chave Fusível	5	28,00	140,01
72601	INC 124200368	FU(27430)	Chave Fusível	160	9,34	1.494,13
72601	INC 124200334	EMS_UC_1653	Alimentador	1	10,54	10,54
72601	INC 124200375	FR(14465)	Chave Fusível Religadora	11	8,04	88,46
72601	INC 124200352	EMS_UC_2423264	Alimentador	5	4,48	22,40
72601	INC 124200356	FU(23307)	Chave Fusível	346	3,02	1.043,59
72601	INC 124200364	EMS_UC_1488012	Alimentador	1	0,68	0,68
72601	INC 124200781	TD(38)	Transformador Distribuição	76	10,14	770,64
72601	INC 124200383	TD(40093)	Transformador Distribuição	1	3,91	3,91
72601	INC 124200393	PE(14949739)	Ponto de conexão	1	8,89	8,89
72601	INC 124200395	FR(15767)	Chave Fusível Religadora	8	7,97	63,75
72601	INC 124200166	RD(14384900)	Religador de Distribuição	36	3,26	117,31
72601	INC 124200166	RD(14384900)	Religador de Distribuição	5	3,26	16,29
72601	INC 124200166	RD(14384900)	Religador de Distribuição	31	3,44	106,72
72601	INC 124200166	RD(14384900)	Religador de Distribuição	10	4,90	48,98

Relatório Situação de Emergência
Janeiro/2026
Código Único do Relatório: 72601



Código do Evento	Número ordem	Equipamento	Tipo equipamento	Total de Clientes	Duração (h)	CHI
72601	INC 124200402	TD(37588)	Transformador Distribuição	1	10,60	10,60
72601	INC 124200406	FU(39805)	Chave Fusível	20	8,70	173,94
72601	INC 124202812	FU(30391)	Chave Fusível	16	57,53	920,43
72601	INC 124200413	FU(39743)	Chave Fusível	2	13,10	26,19
72601	INC 124200420	TD(703056)	Transformador Distribuição	59	4,45	262,53
72601	INC 124200421	FU(718869)	Chave Fusível	5	11,48	57,42
72601	INC 124200427	FU(12651)	Chave Fusível	3	12,63	37,89
72601	INC 124200439	FU(3805)	Chave Fusível	48	9,98	479,02
72601	INC 124200447	TD(35554)	Transformador Distribuição	2	1,61	3,23
72601	INC 124200449	RD(720228)	Religador de Distribuição	1177	1,48	1.738,04
72601	INC 124200449	RD(720228)	Religador de Distribuição	140	2,63	368,74
72601	INC 124200449	RD(720228)	Religador de Distribuição	106	5,20	550,67
72601	INC 124200454	FU(692024)	Chave Fusível	1	6,91	6,91
72601	INC 124203034	FU(8449)	Chave Fusível	7	30,62	214,34
72601	INC 124200462	FU(28280284)	Chave Fusível	2	3,63	7,26
72601	INC 124200468	FU(3783)	Chave Fusível	8	24,18	193,43

Relatório Situação de Emergência
Janeiro/2026
Código Único do Relatório: 72601



Código do Evento	Número ordem	Equipamento	Tipo equipamento	Total de Clientes	Duração (h)	CHI
72601	INC 124200477	TD(683843)	Transformador Distribuição	5	1,80	9,02
72601	INC 124200540	FU(9549)	Chave Fusível	47	1,70	79,99
72601	INC 124200480	PE(221788682)	Ponto de conexão	1	6,58	6,58
72601	INC 124200490	TD(26087)	Transformador Distribuição	1	10,55	10,55
72601	INC 124200503	TD(31939)	Transformador Distribuição	1	3,13	3,13
72601	INC 124200505	TD(38600)	Transformador Distribuição	2	29,93	59,86
72601	INC 124200509	EMS_UC_3156113	Alimentador	1	7,40	7,40
72601	INC 124200512	FU(1927)	Chave Fusível	5	15,58	77,89
72601	INC 124200514	TD(22378)	Transformador Distribuição	1	8,07	8,07
72601	INC 246000047	FU(4040)	Chave Fusível	4	7,54	30,17
72601	INC 124200523	FU(6349)	Chave Fusível	5	2,31	11,57
72601	INC 124200527	FR(11036)	Chave Fusível Religadora	90	74,91	6.742,32
72601	INC 124200534	TD(16304)	Transformador Distribuição	1	3,46	3,46
72601	INC 124200538	TD(13435)	Transformador Distribuição	1	13,40	13,40
72601	INC 124200547	TD(56657)	Transformador Distribuição	2	23,71	47,41
72601	INC 124200589	TD(911)	Transformador Distribuição	24	5,23	125,43

Relatório Situação de Emergência
Janeiro/2026
Código Único do Relatório: 72601



Código do Evento	Número ordem	Equipamento	Tipo equipamento	Total de Clientes	Duração (h)	CHI
72601	INC 124200553	TD(54565)	Transformador Distribuição	33	8,71	287,36
72601	INC 124200554	FU(16540)	Chave Fusível	24	4,72	113,37
72601	INC 124200562	EMS_UC_163747	Alimentador	1	34,13	34,13
72601	INC 124200566	TD(34122)	Transformador Distribuição	2	6,76	13,52
72601	INC 124201026	TD(23337)	Transformador Distribuição	3	15,34	46,01
72601	INC 124200574	FU(20009)	Chave Fusível	4	5,79	23,17
72601	INC 124202708	PE(16457277)	Ponto de conexão	1	17,01	17,01
72601	INC 124201207	TD(736867)	Transformador Distribuição	21	5,54	116,30
72601	INC 124200585	FR(10105)	Chave Fusível Religadora	202	11,72	2.366,94
72601	INC 124200588	PE(17355083)	Ponto de conexão	1	8,54	8,54
72601	INC 124200595	FU(20965)	Chave Fusível	3	6,12	18,36
72601	INC 124200600	FR(2956)	Chave Fusível Religadora	1	9,40	9,40
72601	INC 124200603	TD(694035)	Transformador Distribuição	1	8,57	8,57
72601	INC 124200604	EMS_UC_3664538	Alimentador	1	8,17	8,17
72601	INC 124200615	PE(15510329)	Ponto de conexão	1	7,73	7,73
72601	INC 124200976	FU(28729)	Chave Fusível	4	51,99	207,95

Relatório Situação de Emergência
Janeiro/2026
Código Único do Relatório: 72601



Código do Evento	Número ordem	Equipamento	Tipo equipamento	Total de Clientes	Duração (h)	CHI
72601	INC 124200628	FU(14190)	Chave Fusível	8	10,18	81,44
72601	INC 124200632	FU(37882)	Chave Fusível	41	6,47	265,22
72601	INC 124200633	PE(15548832)	Ponto de conexão	1	1,20	1,20
72601	INC 124200634	RD(7764)	Religador de Distribuição	246	3,26	801,67
72601	INC 124200634	RD(7764)	Religador de Distribuição	11	0,58	6,39
72601	INC 124200634	RD(7764)	Religador de Distribuição	29	3,25	94,13
72601	INC 124200673	FU(758142)	Chave Fusível	1	3,72	3,72
72601	INC 124200673	FU(758142)	Chave Fusível	439	3,72	1.632,71
72601	INC 124201950	TD(669792)	Transformador Distribuição	5	11,92	59,59
72601	INC 124200649	FU(669851)	Chave Fusível	10	7,90	78,98
72601	INC 124200665	TD(27410)	Transformador Distribuição	1	10,89	10,89
72601	INC 124200668	FU(13979)	Chave Fusível	1	8,68	8,68
72601	INC 124200679	FR(37736)	Chave Fusível Religadora	67	2,32	155,42
72601	INC 124200687	FU(23003)	Chave Fusível	55	9,22	506,89
72601	INC 124200690	TD(725204)	Transformador Distribuição	1	7,92	7,92
72601	INC 124200697	FU(13794)	Chave Fusível	2	4,32	8,63

Relatório Situação de Emergência
Janeiro/2026
Código Único do Relatório: 72601



Código do Evento	Número ordem	Equipamento	Tipo equipamento	Total de Clientes	Duração (h)	CHI
72601	INC 124200699	TD(46279)	Transformador Distribuição	3	28,17	84,52
72601	INC 124200701	CE(6578)	Chave Seccionadora	10	25,02	250,20
72601	INC 124200720	TD(55144)	Transformador Distribuição	1	4,99	4,99
72601	INC 124200725	PE(16711197)	Ponto de conexão	1	3,12	3,12
72601	INC 124201291	EMS_UC_2694502	Alimentador	2	35,31	70,63
72601	INC 124200731	FU(115096376)	Chave Fusível	1	6,57	6,57
72601	INC 124200734	FU(24426)	Chave Fusível	1	5,19	5,19
72601	INC 124200741	RD(14407)	Religador de Distribuição	16	0,41	6,53
72601	INC 124200741	RD(14407)	Religador de Distribuição	4	7,10	28,38
72601	INC 124200741	RD(14407)	Religador de Distribuição	4	2,78	11,14
72601	INC 124200743	TD(44115)	Transformador Distribuição	1	8,49	8,49
72601	INC 124200749	EMS_UC_2613964	Alimentador	1	33,69	33,69
72601	INC 124200750	TD(16260)	Transformador Distribuição	1	29,82	29,82
72601	INC 124200752	TD(47460)	Transformador Distribuição	1	3,14	3,14
72601	INC 124200754	TD(45859)	Transformador Distribuição	1	4,38	4,38
72601	INC 124200770	TD(667398)	Transformador Distribuição	1	1,65	1,65

Relatório Situação de Emergência
Janeiro/2026
Código Único do Relatório: 72601



Código do Evento	Número ordem	Equipamento	Tipo equipamento	Total de Clientes	Duração (h)	CHI
72601	INC 124200771	FU(3628)	Chave Fusível	1	23,54	23,54
72601	INC 124200774	FU(35559)	Chave Fusível	1	2,27	2,27
72601	INC 124200852	FR(15369)	Chave Fusível Religadora	35	7,17	251,03
72601	INC 124200777	FU(29355)	Chave Fusível	1	8,22	8,22
72601	INC 124201684	FU(715313)	Chave Fusível	1	5,53	5,53
72601	INC 124200792	FU(16121)	Chave Fusível	4	6,81	27,22
72601	INC 124200803	TD(671292)	Transformador Distribuição	1	7,68	7,68
72601	INC 124200804	EMS_UC_1036713	Alimentador	1	6,01	6,01
72601	INC 124200806	FU(12550)	Chave Fusível	1	7,32	7,32
72601	INC 124200241	CF(9792)	Chave Faca	173	0,05	9,37
72601	INC 124200810	TD(31469)	Transformador Distribuição	1	7,52	7,52
72601	INC 124200811	FU(30004)	Chave Fusível	6	9,00	54,01
72601	INC 124200824	EMS_UC_2393292	Alimentador	1	24,43	24,43
72601	INC 124200826	EMS_UC_2862264	Alimentador	1	1,73	1,73
72601	INC 124200872	FR(14417)	Chave Fusível Religadora	37	5,33	197,17
72601	INC 124200847	TD(14586724)	Transformador Distribuição	1	53,89	53,89

Relatório Situação de Emergência
Janeiro/2026
Código Único do Relatório: 72601



Código do Evento	Número ordem	Equipamento	Tipo equipamento	Total de Clientes	Duração (h)	CHI
72601	INC 124200849	TD(699712)	Transformador Distribuição	3	0,38	1,14
72601	INC 124200861	FU(26942)	Chave Fusível	2	9,24	18,47
72601	INC 124200868	EMS_4128698_NL52999919_NL5379 5887	Alimentador	7	7,49	52,46
72601	INC 124200868	EMS_4128698_NL52999919_NL5379 5887	Alimentador	1	7,87	7,87
72601	INC 124200868	EMS_4128698_NL52999919_NL5379 5887	Alimentador	1	7,49	7,49
72601	INC 124201111	TD(50671)	Transformador Distribuição	4	12,04	48,16
72601	INC 124200881	FU(6590)	Chave Fusível	620	1,64	1.015,25
72601	INC 124200898	TD(21924)	Transformador Distribuição	1	9,26	9,26
72601	INC 124200900	RD(41238)	Religador de Distribuição	4	5,23	20,91
72601	INC 124200900	RD(41238)	Religador de Distribuição	23	14,20	326,50
72601	INC 124200900	RD(41238)	Religador de Distribuição	23	14,04	322,99
72601	INC 124200900	RD(41238)	Religador de Distribuição	10	3,61	36,11
72601	INC 124200900	RD(41238)	Religador de Distribuição	30	14,20	425,87
72601	INC 124200903	RD(58338284)	Religador de Distribuição	881	2,43	2.144,79
72601	INC 124200903	RD(58338284)	Religador de Distribuição	62	1,80	111,34
72601	INC 124200905	RD(1344)	Religador de Distribuição	12	0,86	10,33

Relatório Situação de Emergência
Janeiro/2026
Código Único do Relatório: 72601



Código do Evento	Número ordem	Equipamento	Tipo equipamento	Total de Clientes	Duração (h)	CHI
72601	INC 124200944	FU(14377)	Chave Fusível	24	4,31	103,34
72601	INC 124200908	PE(17289321)	Ponto de conexão	1	11,14	11,14
72601	INC 124200910	RD(9347)	Religador de Distribuição	45	1,21	54,28
72601	INC 124201021	TD(27653)	Transformador Distribuição	86	1,79	153,54
72601	INC 124200922	FU(35686)	Chave Fusível	12	25,57	306,82
72601	INC 124200933	FU(11002)	Chave Fusível	47	2,76	129,74
72601	INC 124200937	TD(24060)	Transformador Distribuição	33	29,85	985,12
72601	INC 124200943	TD(16315)	Transformador Distribuição	1	23,85	23,85
72601	INC 124200951	TD(49603)	Transformador Distribuição	1	2,48	2,48
72601	INC 124200956	RD(727092)	Religador de Distribuição	43	0,83	35,78
72601	INC 124200956	RD(727092)	Religador de Distribuição	59	2,14	126,18
72601	INC 124201007	CF(2493)	Chave Faca	92	1,58	145,67
72601	INC 124200959	EMS_UC_226229	Alimentador	1	4,06	4,06
72601	INC 124200991	FR(709768)	Chave Fusível Religadora	42	5,62	235,94
72601	INC 124201003	FR(23826)	Chave Fusível Religadora	26	23,15	601,87
72601	INC 124201008	TD(18947)	Transformador Distribuição	1	26,51	26,51

Relatório Situação de Emergência
Janeiro/2026
Código Único do Relatório: 72601



Código do Evento	Número ordem	Equipamento	Tipo equipamento	Total de Clientes	Duração (h)	CHI
72601	INC 124201028	FU(18609)	Chave Fusível	1	9,75	9,75
72601	INC 124201035	FR(7376)	Chave Fusível Religadora	39	20,13	785,09
72601	INC 124201037	FU(16224)	Chave Fusível	4	23,09	92,36
72601	INC 124201038	RD(722307)	Religador de Distribuição	1180	0,58	679,09
72601	INC 124201038	RD(722307)	Religador de Distribuição	2210	0,77	1.705,38
72601	INC 124201044	RD(22517736)	Religador de Distribuição	615	1,06	653,23
72601	INC 124201048	EMS_UC_2897864	Alimentador	2	24,78	49,55
72601	INC 124201560	TD(28632)	Transformador Distribuição	107	2,69	287,71
72601	INC 124201078	PE(14608041)	Ponto de conexão	1	4,52	4,52
72601	INC 124201087	PE(15383358)	Ponto de conexão	1	23,84	23,84
72601	INC 124201089	FU(28476)	Chave Fusível	2	15,98	31,97
72601	INC 124200956	RD(727092)	Religador de Distribuição	43	0,96	41,12
72601	INC 124201097	TD(693042)	Transformador Distribuição	2	4,23	8,46
72601	INC 124201129	EMS_UC_2744165	Alimentador	1	4,41	4,41
72601	INC 124201151	EMS_UC_3687394	Alimentador	1	4,46	4,46
72601	INC 124201153	FU(759556)	Chave Fusível	1	3,48	3,48

Relatório Situação de Emergência
Janeiro/2026
Código Único do Relatório: 72601



Código do Evento	Número ordem	Equipamento	Tipo equipamento	Total de Clientes	Duração (h)	CHI
72601	INC 124201157	EMS_UC_2708845	Alimentador	1	8,01	8,01
72601	INC 124201172	PE(14285754)	Ponto de conexão	1	7,68	7,68
72601	INC 124202395	RD(725593)	Religador de Distribuição	1	13,27	13,27
72601	INC 124201386	FU(722875)	Chave Fusível	112	4,99	559,20
72601	INC 124201185	FR(1861)	Chave Fusível Religadora	16	4,65	74,33
72601	INC 124201190	TD(32466)	Transformador Distribuição	1	49,79	49,79
72601	INC 124201191	FU(45112)	Chave Fusível	2	51,76	103,52
72601	INC 124201200	RD(735999)	Religador de Distribuição	55	1,12	61,44
72601	INC 124201203	FU(29376)	Chave Fusível	1	2,09	2,09
72601	INC 124201204	EMS_UC_1272386	Alimentador	1	3,96	3,96
72601	INC 124201206	PE(13457658)	Ponto de conexão	1	9,51	9,51
72601	INC 124201773	PE(18953434)	Ponto de conexão	2	3,56	7,12
72601	INC 124201372	FU(695751)	Chave Fusível	16	7,64	122,19
72601	INC 124201226	TD(52685)	Transformador Distribuição	2	20,87	41,73
72601	INC 124201229	PE(19570107)	Ponto de conexão	1	2,11	2,11
72601	INC 124201232	TD(17849)	Transformador Distribuição	1	1,81	1,81

Relatório Situação de Emergência
Janeiro/2026
Código Único do Relatório: 72601



Código do Evento	Número ordem	Equipamento	Tipo equipamento	Total de Clientes	Duração (h)	CHI
72601	INC 124201233	EMS_UC_2803924	Alimentador	1	3,99	3,99
72601	INC 124201250	TD(40234)	Transformador Distribuição	35	4,88	170,92
72601	INC 124201247	PE(14824654)	Ponto de conexão	3	3,14	9,42
72601	INC 124201248	FU(15761)	Chave Fusível	51	24,12	1.229,91
72601	INC 124201249	FU(21407)	Chave Fusível	1	34,12	34,12
72601	INC 124201252	PE(19271929)	Ponto de conexão	1	23,96	23,96
72601	INC 124201264	TD(6030)	Transformador Distribuição	49	4,26	208,78
72601	INC 124201257	PE(13869897)	Ponto de conexão	1	4,33	4,33
72601	INC 124201258	PE(19771485)	Ponto de conexão	1	2,71	2,71
72601	INC 246000054	TD(45181468)	Transformador Distribuição	2	21,43	42,86
72601	INC 124201269	FU(24435)	Chave Fusível	1	5,72	5,72
72601	INC 124199243	RD(730624)	Religador de Distribuição	94	0,05	4,86
72601	INC 124198811	EMS_7059806_NL56719996_NL56720041	Alimentador	2	26,83	53,67
72601	INC 124201299	TD(33620)	Transformador Distribuição	1	8,23	8,23
72601	INC 124201314	TD(673201)	Transformador Distribuição	1	71,35	71,35
72601	INC 124201325	TD(22458)	Transformador Distribuição	1	2,07	2,07

Relatório Situação de Emergência
Janeiro/2026
Código Único do Relatório: 72601



Código do Evento	Número ordem	Equipamento	Tipo equipamento	Total de Clientes	Duração (h)	CHI
72601	INC 124202825	FR(3457)	Chave Fusível Religadora	28	21,98	615,43
72601	INC 124201337	FU(706563)	Chave Fusível	1	5,39	5,39
72601	INC 124203663	TD(1013)	Transformador Distribuição	5	21,22	106,09
72601	INC 124201362	TD(21127)	Transformador Distribuição	1	4,93	4,93
72601	INC 124201369	TD(33248)	Transformador Distribuição	1	21,75	21,75
72601	INC 124201615	TD(7619)	Transformador Distribuição	101	4,07	410,90
72601	INC 124201448	FU(760373)	Chave Fusível	1	2,18	2,18
72601	INC 124201448	FU(760373)	Chave Fusível	176	2,18	384,47
72601	INC 124201392	PE(17156178)	Ponto de conexão	1	3,94	3,94
72601	INC 124208180	TD(674401)	Transformador Distribuição	2	123,56	247,11
72601	INC 124201960	FU(35212)	Chave Fusível	62	7,50	465,23
72601	INC 124200741	RD(14407)	Religador de Distribuição	3	4,23	12,69
72601	INC 124200741	RD(14407)	Religador de Distribuição	8	2,15	17,17
72601	INC 124200741	RD(14407)	Religador de Distribuição	9	1,86	16,72
72601	INC 124201422	TD(671606)	Transformador Distribuição	1	2,62	2,62
72601	INC 124201423	RD(723006)	Religador de Distribuição	13	2,09	27,14

Relatório Situação de Emergência
Janeiro/2026
Código Único do Relatório: 72601



Código do Evento	Número ordem	Equipamento	Tipo equipamento	Total de Clientes	Duração (h)	CHI
72601	INC 124201423	RD(723006)	Religador de Distribuição	21	2,53	53,07
72601	INC 124201888	RD(723006)	Religador de Distribuição	18	54,13	974,38
72601	INC 124201434	TD(44173)	Transformador Distribuição	2	6,71	13,42
72601	INC 124201437	EMS_UC_2367380	Alimentador	1	1,61	1,61
72601	INC 124201441	DJ(SIA595-20)	Disjuntor	609	0,20	119,26
72601	INC 124201441	DJ(SIA595-20)	Disjuntor	944	0,91	861,09
72601	INC 124201441	DJ(SIA595-20)	Disjuntor	456	1,46	666,52
72601	INC 124201441	DJ(SIA595-20)	Disjuntor	45	0,06	2,79
72601	INC 124201607	PE(203396153)	Ponto de conexão	1	0,92	0,92
72601	INC 124201449	CF(27748)	Chave Faca	58	1,12	64,91
72601	INC 124201454	PE(136647528)	Ponto de conexão	1	3,29	3,29
72601	INC 124201789	FU(713621)	Chave Fusível	6	7,17	43,04
72601	INC 124201476	FU(9221)	Chave Fusível	437	1,12	488,13
72601	INC 124201476	FU(9221)	Chave Fusível	37	1,12	41,33
72601	INC 124203259	EMS_UC_2423137	Alimentador	3	22,51	67,52
72601	INC 124201484	TD(672690)	Transformador Distribuição	1	70,70	70,70

Relatório Situação de Emergência
Janeiro/2026
Código Único do Relatório: 72601



Código do Evento	Número ordem	Equipamento	Tipo equipamento	Total de Clientes	Duração (h)	CHI
72601	INC 124201772	TD(745167)	Transformador Distribuição	54	4,43	239,10
72601	INC 124201501	TD(654257)	Transformador Distribuição	74	11,31	836,94
72601	INC 124201491	PE(136056479)	Ponto de conexão	1	2,99	2,99
72601	INC 124201485	PE(19487652)	Ponto de conexão	1	4,06	4,06
72601	INC 124202055	TD(26559)	Transformador Distribuição	84	6,68	560,87
72601	INC 124201524	FU(16745)	Chave Fusível	10	28,79	287,92
72601	INC 124201561	TD(33267)	Transformador Distribuição	1	22,57	22,57
72601	INC 124201562	TD(674411)	Transformador Distribuição	1	4,00	4,00
72601	INC 124201590	FR(25755)	Chave Fusível Religadora	13	4,08	53,07
72601	INC 124201582	TD(17878)	Transformador Distribuição	2	1,24	2,48
72601	INC 124201584	EMS_UC_3136383	Alimentador	1	3,70	3,70
72601	INC 124201588	TD(11401)	Transformador Distribuição	1	3,86	3,86
72601	INC 124201877	FU(26706)	Chave Fusível	13	18,54	241,03
72601	INC 124201601	RD(735965)	Religador de Distribuição	14	2,22	31,10
72601	INC 124201601	RD(735965)	Religador de Distribuição	42	3,89	163,44
72601	INC 124201601	RD(735965)	Religador de Distribuição	28	6,09	170,62

Código do Evento	Número ordem	Equipamento	Tipo equipamento	Total de Clientes	Duração (h)	CHI
72601	INC 124201601	RD(735965)	Religador de Distribuição	16	4,29	68,61
72601	INC 124201601	RD(735965)	Religador de Distribuição	12	2,50	30,05
72601	INC 124201601	RD(735965)	Religador de Distribuição	12	3,07	36,87
72601	INC 124202805	RD(735965)	Religador de Distribuição	10	26,83	268,30
72601	INC 124202805	RD(735965)	Religador de Distribuição	3	26,85	80,55
72601	INC 124201441	RD(735977)	Religador de Distribuição	158	0,09	14,80
72601	INC 124201619	PE(16893758)	Ponto de conexão	1	2,89	2,89
72601	INC 124201622	TD(51441)	Transformador Distribuição	2	47,99	95,98
72601	INC 124201634	FR(28710)	Chave Fusível Religadora	6	18,25	109,50
72601	INC 124199243	RD(730624)	Religador de Distribuição	102	0,06	6,24
72601	INC 124201663	TD(21629)	Transformador Distribuição	59	1,37	81,11
72601	INC 124202707	FR(7158)	Chave Fusível Religadora	41	10,18	417,29
72601	INC 124201665	PE(14887675)	Ponto de conexão	4	48,47	193,87
72601	INC 124201670	FU(689129)	Chave Fusível	37	18,25	675,35
72601	INC 124201686	TD(23521)	Transformador Distribuição	1	1,16	1,16
72601	INC 124201682	FR(2487)	Chave Fusível Religadora	99	4,30	426,08

Relatório Situação de Emergência
Janeiro/2026
Código Único do Relatório: 72601



Código do Evento	Número ordem	Equipamento	Tipo equipamento	Total de Clientes	Duração (h)	CHI
72601	INC 124201982	FU(37629)	Chave Fusível	10	21,45	214,50
72601	INC 124201698	FU(17787)	Chave Fusível	1	49,55	49,55
72601	INC 124200523	FU(6349)	Chave Fusível	5	1,64	8,19
72601	INC 124201441	RD(725593)	Religador de Distribuição	609	0,11	63,95
72601	INC 124201708	PE(18848938)	Ponto de conexão	1	1,75	1,75
72601	INC 124200868	CF(717312)	Chave Faca	23	0,55	12,58
72601	INC 124201718	RD(702149)	Religador de Distribuição	292	0,88	257,30
72601	INC 124201441	RD(725593)	Religador de Distribuição	609	0,69	419,20
72601	INC 124201726	TD(13433)	Transformador Distribuição	1	7,14	7,14
72601	INC 124201729	PE(15317337)	Ponto de conexão	1	1,31	1,31
72601	INC 124201732	TD(705156)	Transformador Distribuição	48	7,95	381,62
72601	INC 124205854	TD(40401)	Transformador Distribuição	1	57,53	57,53
72601	INC 124200989	CF(665235)	Chave Faca	18	4,33	78,00
72601	INC 124200989	CF(665235)	Chave Faca	743	4,33	3.219,67
72601	INC 124200989	CF(665235)	Chave Faca	73	7,87	574,27
72601	INC 124201771	TD(29230)	Transformador Distribuição	1	26,42	26,42

Relatório Situação de Emergência
Janeiro/2026
Código Único do Relatório: 72601



Código do Evento	Número ordem	Equipamento	Tipo equipamento	Total de Clientes	Duração (h)	CHI
72601	INC 124201783	FU(30339)	Chave Fusível	6	22,04	132,27
72601	INC 124201788	FU(31380)	Chave Fusível	3	6,87	20,60
72601	INC 124202966	FU(24733)	Chave Fusível	2	40,72	81,43
72601	INC 124201811	RD(722308)	Religador de Distribuição	1	2,95	2,95
72601	INC 124201811	RD(722308)	Religador de Distribuição	39	3,68	143,55
72601	INC 124201811	RD(722308)	Religador de Distribuição	4	5,21	20,83
72601	INC 124201811	RD(722308)	Religador de Distribuição	2	3,09	6,17
72601	INC 124201814	PE(15774537)	Ponto de conexão	1	24,35	24,35
72601	INC 124201823	FU(24281)	Chave Fusível	5	1,23	6,14
72601	INC 124204441	FR(18349)	Chave Fusível Religadora	2	51,75	103,50
72601	INC 124201520	EMS_233949522_NL400306899_NL4 00365426	Alimentador	99	0,92	91,21
72601	INC 124201833	TD(749771)	Transformador Distribuição	1	1,99	1,99
72601	INC 124201839	TD(14050)	Transformador Distribuição	2	3,88	7,76
72601	INC 124201856	FU(19509)	Chave Fusível	2	5,68	11,37
72601	INC 124201859	TD(15838)	Transformador Distribuição	1	47,52	47,52
72601	INC 124201864	TD(18746)	Transformador Distribuição	2	17,60	35,20

Relatório Situação de Emergência
Janeiro/2026
Código Único do Relatório: 72601



Código do Evento	Número ordem	Equipamento	Tipo equipamento	Total de Clientes	Duração (h)	CHI
72601	INC 124201870	EMS_UC_1765386	Alimentador	1	11,11	11,11
72601	INC 124201872	FU(20341)	Chave Fusível	8	19,64	157,09
72601	INC 124201520	EMS_24793546_NL83415752_NL83415801	Alimentador	348	0,46	158,80
72601	INC 124201895	FU(39795)	Chave Fusível	62	24,36	1.510,53
72601	INC 124201903	TD(11221)	Transformador Distribuição	3	22,49	67,48
72601	INC 124201911	TD(681532)	Transformador Distribuição	23	25,73	591,75
72601	INC 124202099	FR(9267)	Chave Fusível Religadora	13	5,05	65,62
72601	INC 124201928	TD(18436)	Transformador Distribuição	1	19,02	19,02
72601	INC 124201991	FU(65178627)	Chave Fusível	9	25,06	225,50
72601	INC 124201951	TD(22419)	Transformador Distribuição	5	0,74	3,71
72601	INC 124201957	TD(11585)	Transformador Distribuição	19	3,20	60,77
72601	INC 124203652	TD(56420)	Transformador Distribuição	1	25,13	25,13
72601	INC 124201977	FU(20945)	Chave Fusível	5	51,02	255,11
72601	INC 124201981	TD(673810)	Transformador Distribuição	1	25,13	25,13
72601	INC 124201983	FU(20495)	Chave Fusível	10	52,90	529,00
72601	INC 124201601	RD(735965)	Religador de Distribuição	26	0,08	1,95

Relatório Situação de Emergência
Janeiro/2026
Código Único do Relatório: 72601



Código do Evento	Número ordem	Equipamento	Tipo equipamento	Total de Clientes	Duração (h)	CHI
72601	INC 124200440	RD(1812)	Religador de Distribuição	47	0,30	14,27
72601	INC 124202001	FU(36009)	Chave Fusível	4	17,78	71,12
72601	INC 124202004	TD(741434)	Transformador Distribuição	1	2,50	2,50
72601	INC 124202203	PE(135627665)	Ponto de conexão	1	18,42	18,42
72601	INC 124202024	TD(6597)	Transformador Distribuição	49	2,88	141,08
72601	INC 124202015	TD(59363)	Transformador Distribuição	1	18,81	18,81
72601	INC 124202020	FR(27407)	Chave Fusível Religadora	32	9,59	306,83
72601	INC 124202028	TD(2147016)	Transformador Distribuição	7	19,51	136,58
72601	INC 124202251	FR(9258)	Chave Fusível Religadora	24	14,70	352,85
72601	INC 124202036	PE(15384440)	Ponto de conexão	1	8,34	8,34
72601	INC 124202041	FR(696581)	Chave Fusível Religadora	18	2,66	47,81
72601	INC 124202201	FR(12181)	Chave Fusível Religadora	41	29,46	1.207,66
72601	INC 124202045	TD(760737)	Transformador Distribuição	1	21,72	21,72
72601	INC 124202056	FU(12103)	Chave Fusível	5	24,98	124,90
72601	INC 124202057	TD(25458)	Transformador Distribuição	2	1,77	3,55
72601	INC 124203423	RD(16710)	Religador de Distribuição	2	0,06	0,12

Relatório Situação de Emergência
Janeiro/2026
Código Único do Relatório: 72601



Código do Evento	Número ordem	Equipamento	Tipo equipamento	Total de Clientes	Duração (h)	CHI
72601	INC 124202072	PE(71177264)	Ponto de conexão	1	4,60	4,60
72601	INC 124202082	FU(729663)	Chave Fusível	1	22,28	22,28
72601	INC 124202083	FU(30598)	Chave Fusível	2	1,55	3,10
72601	INC 124202103	TD(700966)	Transformador Distribuição	1	18,99	18,99
72601	INC 124202107	TD(14202)	Transformador Distribuição	1	19,09	19,09
72601	INC 124202127	TD(7619)	Transformador Distribuição	101	3,11	313,77
72601	INC 124202113	TD(40542)	Transformador Distribuição	9	13,03	117,30
72601	INC 124202115	TD(31453)	Transformador Distribuição	1	19,07	19,07
72601	INC 124202122	FR(29116)	Chave Fusível Religadora	14	51,45	720,23
72601	INC 124202132	FU(25178)	Chave Fusível	5	15,34	76,71
72601	INC 124203234	FR(12800)	Chave Fusível Religadora	3	37,60	112,81
72601	INC 124202154	TD(29176)	Transformador Distribuição	2	0,99	1,99
72601	INC 124202232	FR(678483)	Chave Fusível Religadora	66	2,30	152,05
72601	INC 124202192	RD(12150)	Religador de Distribuição	1	0,06	0,06
72601	INC 124202179	TD(7242)	Transformador Distribuição	1	3,85	3,85
72601	INC 124201076	RD(7746)	Religador de Distribuição	4	25,93	103,74

Relatório Situação de Emergência
Janeiro/2026
Código Único do Relatório: 72601



Código do Evento	Número ordem	Equipamento	Tipo equipamento	Total de Clientes	Duração (h)	CHI
72601	INC 124202185	RD(7746)	Religador de Distribuição	10	4,13	41,34
72601	INC 124202185	RD(7746)	Religador de Distribuição	15	7,18	107,77
72601	INC 124202185	RD(7746)	Religador de Distribuição	4	19,18	76,72
72601	INC 124202188	FU(9699)	Chave Fusível	109	2,07	225,85
72601	INC 124202189	TD(37494)	Transformador Distribuição	2	15,14	30,28
72601	INC 124202191	FU(714284)	Chave Fusível	4	19,53	78,14
72601	INC 124202192	RD(12150)	Religador de Distribuição	171	1,03	175,36
72601	INC 124202192	RD(12150)	Religador de Distribuição	15	2,98	44,76
72601	INC 124202192	RD(12150)	Religador de Distribuição	3	15,75	47,24
72601	INC 124202192	RD(12150)	Religador de Distribuição	11	17,19	189,05
72601	INC 124202192	RD(12150)	Religador de Distribuição	11	20,41	224,53
72601	INC 124202196	FU(16074)	Chave Fusível	1	17,87	17,87
72601	INC 124202205	FR(38000)	Chave Fusível Religadora	42	13,54	568,60
72601	INC 124202213	FR(682632)	Chave Fusível Religadora	1	16,69	16,69
72601	INC 124202463	TD(688685)	Transformador Distribuição	61	8,98	547,91
72601	INC 124202506	FR(36123)	Chave Fusível Religadora	95	18,82	1.787,69

Relatório Situação de Emergência
Janeiro/2026
Código Único do Relatório: 72601



Código do Evento	Número ordem	Equipamento	Tipo equipamento	Total de Clientes	Duração (h)	CHI
72601	INC 124202381	FU(15187)	Chave Fusível	8	18,74	149,93
72601	INC 124202225	FU(674488)	Chave Fusível	8	38,18	305,41
72601	INC 124202227	PE(15649245)	Ponto de conexão	1	12,55	12,55
72601	INC 124202236	EMS_UC_2630107	Alimentador	1	14,88	14,88
72601	INC 124201601	RD(735965)	Religador de Distribuição	80	0,06	4,63
72601	INC 124202383	EMS_UC_2400842	Alimentador	1	0,86	0,86
72601	INC 124204288	PE(15422062)	Ponto de conexão	1	17,16	17,16
72601	INC 124203651	FU(677555)	Chave Fusível	1	14,79	14,79
72601	INC 124202257	PE(230731750)	Ponto de conexão	1	4,31	4,31
72601	INC 124202264	EMS_UC_207997	Alimentador	1	14,52	14,52
72601	INC 124202265	FU(26517)	Chave Fusível	10	20,60	205,95
72601	INC 124202265	FU(26517)	Chave Fusível	6	20,60	123,57
72601	INC 124202267	PE(203691251)	Ponto de conexão	1	19,84	19,84
72601	INC 124202270	FR(12573)	Chave Fusível Religadora	17	15,18	258,00
72601	INC 124203566	PE(15531873)	Ponto de conexão	2	16,21	32,41
72601	INC 124204060	FU(39391)	Chave Fusível	1	40,84	40,84

Relatório Situação de Emergência
Janeiro/2026
Código Único do Relatório: 72601



Código do Evento	Número ordem	Equipamento	Tipo equipamento	Total de Clientes	Duração (h)	CHI
72601	INC 124202292	TD(56749)	Transformador Distribuição	1	24,90	24,90
72601	INC 124201811	RD(722308)	Religador de Distribuição	1	0,06	0,06
72601	INC 124202311	TD(40391)	Transformador Distribuição	3	21,57	64,70
72601	INC 124202320	TD(37588)	Transformador Distribuição	1	21,59	21,59
72601	INC 124201800	FU(17814)	Chave Fusível	2	3,18	6,36
72601	INC 124202355	PE(18896628)	Ponto de conexão	1	11,91	11,91
72601	INC 124202359	TD(22246)	Transformador Distribuição	2	18,28	36,56
72601	INC 124202365	FR(3137)	Chave Fusível Religadora	22	3,67	80,67
72601	INC 124202375	TD(37199)	Transformador Distribuição	1	12,33	12,33
72601	INC 124202382	PE(20083691)	Ponto de conexão	1	4,77	4,77
72601	INC 124202390	TD(722679)	Transformador Distribuição	2	14,01	28,01
72601	INC 124202396	TD(7484442)	Transformador Distribuição	3	13,92	41,76
72601	INC 124202809	RD(735997)	Religador de Distribuição	8	16,05	128,38
72601	INC 124202809	RD(735997)	Religador de Distribuição	112	11,52	1.290,24
72601	INC 124202411	PE(19058961)	Ponto de conexão	1	15,45	15,45
72601	INC 124202421	TD(65019748)	Transformador Distribuição	1	14,39	14,39

Relatório Situação de Emergência
Janeiro/2026
Código Único do Relatório: 72601



Código do Evento	Número ordem	Equipamento	Tipo equipamento	Total de Clientes	Duração (h)	CHI
72601	INC 124202422	FU(757802)	Chave Fusível	59	9,17	540,81
72601	INC 124202424	EMS_22519154_NL52826282_NL802 14549	Alimentador	1	14,63	14,63
72601	INC 124202424	EMS_22519154_NL52826282_NL802 14549	Alimentador	27	12,91	348,62
72601	INC 124202446	PE(231794576)	Ponto de conexão	1	13,15	13,15
72601	INC 124202451	EMS_UC_1232743	Alimentador	1	18,57	18,57
72601	INC 124202460	FR(15369)	Chave Fusível Religadora	35	16,08	562,65
72601	INC 124202461	TD(37260)	Transformador Distribuição	1	50,49	50,49
72601	INC 124202462	EMS_UC_1927998	Alimentador	1	21,31	21,31
72601	INC 124202492	TD(20096)	Transformador Distribuição	1	14,92	14,92
72601	INC 124202496	FR(17555)	Chave Fusível Religadora	1	25,12	25,12
72601	INC 124202496	FR(17555)	Chave Fusível Religadora	14	22,66	317,28
72601	INC 124202497	FU(7856)	Chave Fusível	1	62,50	62,50
72601	INC 124202501	FR(2455)	Chave Fusível Religadora	16	14,32	229,11
72601	INC 124202507	FU(15688)	Chave Fusível	2	13,26	26,52
72601	INC 124202508	TD(77631226)	Transformador Distribuição	1	13,18	13,18
72601	INC 124202509	FU(18550)	Chave Fusível	1	0,70	0,70

Relatório Situação de Emergência
Janeiro/2026
Código Único do Relatório: 72601



Código do Evento	Número ordem	Equipamento	Tipo equipamento	Total de Clientes	Duração (h)	CHI
72601	INC 124202526	TD(33286)	Transformador Distribuição	1	40,93	40,93
72601	INC 124202530	FU(38537)	Chave Fusível	5	24,53	122,63
72601	INC 124202535	EMS_UC_1703878	Alimentador	1	17,49	17,49
72601	INC 124203133	FR(7902)	Chave Fusível Religadora	41	14,92	611,84
72601	INC 124203371	FR(6264951)	Chave Fusível Religadora	15	19,25	288,71
72601	INC 124203137	FU(19169)	Chave Fusível	25	16,90	422,51
72601	INC 124201811	RD(722308)	Religador de Distribuição	42	0,26	11,03
72601	INC 124202558	TD(687754)	Transformador Distribuição	4	19,50	77,99
72601	INC 124202564	FU(29838)	Chave Fusível	2	17,58	35,16
72601	INC 124202566	EMS_UC_2000252	Alimentador	2	26,16	52,31
72601	INC 124202569	TD(41437)	Transformador Distribuição	2	15,23	30,46
72601	INC 124201601	RD(735965)	Religador de Distribuição	124	0,09	10,71
72601	INC 124202587	PE(240292109)	Ponto de conexão	1	13,93	13,93
72601	INC 124202588	FU(24636)	Chave Fusível	1	14,99	14,99
72601	INC 124202600	EMS_UC_2136078	Alimentador	1	12,62	12,62
72601	INC 124202606	FU(24912)	Chave Fusível	4	14,45	57,81

Relatório Situação de Emergência
Janeiro/2026
Código Único do Relatório: 72601



Código do Evento	Número ordem	Equipamento	Tipo equipamento	Total de Clientes	Duração (h)	CHI
72601	INC 124202609	FU(12142)	Chave Fusível	27	15,20	410,34
72601	INC 124202612	TD(654583)	Transformador Distribuição	2	23,21	46,41
72601	INC 124201601	RD(735965)	Religador de Distribuição	124	0,09	11,41
72601	INC 124202631	FU(30048)	Chave Fusível	2	26,97	53,94
72601	INC 124202632	PE(207246895)	Ponto de conexão	1	10,00	10,00
72601	INC 124202635	EMS_UC_1756484	Alimentador	1	8,60	8,60
72601	INC 124202649	RD(747055)	Religador de Distribuição	27	1,07	28,81
72601	INC 124202649	RD(747055)	Religador de Distribuição	609	0,84	508,82
72601	INC 124202668	FU(268)	Chave Fusível	128	6,04	773,48
72601	INC 124202652	RD(22517736)	Religador de Distribuição	613	1,03	631,39
72601	INC 124202652	RD(22517736)	Religador de Distribuição	21	1,29	27,02
72601	INC 124202696	PE(13181224)	Ponto de conexão	1	12,04	12,04
72601	INC 124203239	FU(28606)	Chave Fusível	11	14,10	155,05
72601	INC 124202700	FR(14237)	Chave Fusível Religadora	19	12,20	231,71
72601	INC 124202714	RD(726088)	Religador de Distribuição	8	17,11	136,86
72601	INC 124202714	RD(726088)	Religador de Distribuição	12	9,44	113,30

Relatório Situação de Emergência
Janeiro/2026
Código Único do Relatório: 72601



Código do Evento	Número ordem	Equipamento	Tipo equipamento	Total de Clientes	Duração (h)	CHI
72601	INC 124202719	FU(8487)	Chave Fusível	6	11,11	66,67
72601	INC 124202649	RD(722177)	Religador de Distribuição	584	0,20	117,97
72601	INC 124202649	RD(722177)	Religador de Distribuição	25	0,22	5,49
72601	INC 124203336	TD(40234)	Transformador Distribuição	35	18,22	637,67
72601	INC 124206347	FU(45363)	Chave Fusível	3	47,30	141,91
72601	INC 124202649	CF(753891)	Chave Faca	27	17,97	485,29
72601	INC 124202649	RD(722177)	Religador de Distribuição	531	1,58	840,13
72601	INC 124202649	RD(722177)	Religador de Distribuição	31	17,31	536,55
72601	INC 124202649	RD(722177)	Religador de Distribuição	47	2,24	105,34
72601	INC 124202745	PE(229038489)	Ponto de conexão	1	10,43	10,43
72601	INC 124202746	RD(730594)	Religador de Distribuição	1	4,50	4,50
72601	INC 124202746	RD(730594)	Religador de Distribuição	27	1,68	45,26
72601	INC 124202746	RD(730594)	Religador de Distribuição	2	4,50	9,00
72601	INC 124202746	RD(730594)	Religador de Distribuição	410	4,50	1.845,00
72601	INC 124203864	FU(10168)	Chave Fusível	36	17,57	632,66
72601	INC 124202769	RD(730624)	Religador de Distribuição	8	5,88	47,03

Relatório Situação de Emergência
Janeiro/2026
Código Único do Relatório: 72601



Código do Evento	Número ordem	Equipamento	Tipo equipamento	Total de Clientes	Duração (h)	CHI
72601	INC 124202769	RD(730624)	Religador de Distribuição	47	5,27	247,46
72601	INC 124202769	RD(730624)	Religador de Distribuição	33	5,60	184,65
72601	INC 124204714	RD(730624)	Religador de Distribuição	21	5,88	123,45
72601	INC 124202772	FU(18412)	Chave Fusível	3	11,04	33,12
72601	INC 124202789	RD(749220)	Religador de Distribuição	402	8,97	3.604,94
72601	INC 124202789	RD(749220)	Religador de Distribuição	7	8,48	59,35
72601	INC 124202793	FU(23835)	Chave Fusível	3	9,56	28,69
72601	INC 124202797	RD(43958)	Religador de Distribuição	43	6,68	287,40
72601	INC 124202797	RD(43958)	Religador de Distribuição	14	1,70	23,77
72601	INC 124202797	RD(43958)	Religador de Distribuição	66	1,71	112,73
72601	INC 124202797	RD(43958)	Religador de Distribuição	2	8,42	16,84
72601	INC 124202801	RD(722304)	Religador de Distribuição	16	8,25	132,07
72601	INC 124202801	RD(722304)	Religador de Distribuição	85	7,06	600,03
72601	INC 124202801	RD(722304)	Religador de Distribuição	22	12,84	282,55
72601	INC 124202889	FU(20037)	Chave Fusível	23	9,53	219,24
72601	INC 124203522	FU(18911)	Chave Fusível	11	9,44	103,80

Código do Evento	Número ordem	Equipamento	Tipo equipamento	Total de Clientes	Duração (h)	CHI
72601	INC 124202822	EMS_UC_3494941	Alimentador	1	32,34	32,34
72601	INC 124202827	FU(25508)	Chave Fusível	1	8,95	8,95
72601	INC 124205456	FU(728083)	Chave Fusível	1	29,71	29,71
72601	INC 124202846	RL(IVI595-04)	Religador de Distribuição	64	8,08	517,37
72601	INC 124202846	RL(IVI595-04)	Religador de Distribuição	69	5,96	410,99
72601	INC 124202846	RL(IVI595-04)	Religador de Distribuição	187	1,07	199,31
72601	INC 124202846	RL(IVI595-04)	Religador de Distribuição	940	0,05	48,88
72601	INC 124202846	RL(IVI595-04)	Religador de Distribuição	8	1,07	8,57
72601	INC 124202769	RD(730624)	Religador de Distribuição	8	1,13	9,07
72601	INC 124202769	RD(730624)	Religador de Distribuição	80	0,06	4,83
72601	INC 124204714	RD(730624)	Religador de Distribuição	21	5,43	114,12
72601	INC 124204501	TD(693346)	Transformador Distribuição	3	15,97	47,92
72601	INC 124202853	FU(704761)	Chave Fusível	1	6,63	6,63
72601	INC 124202809	RD(265798661)	Religador de Distribuição	8	0,07	0,57
72601	INC 124202809	RD(265798661)	Religador de Distribuição	2122	0,07	150,31
72601	INC 124202871	TD(60042)	Transformador Distribuição	6	37,68	226,08

Relatório Situação de Emergência
Janeiro/2026
Código Único do Relatório: 72601



Código do Evento	Número ordem	Equipamento	Tipo equipamento	Total de Clientes	Duração (h)	CHI
72601	INC 124202873	FR(10720)	Chave Fusível Religadora	33	3,73	123,05
72601	INC 124202876	FU(14431)	Chave Fusível	1	14,71	14,71
72601	INC 124202880	FR(20803)	Chave Fusível Religadora	1	6,50	6,50
72601	INC 124202882	FR(9972)	Chave Fusível Religadora	52	39,57	2.057,40
72601	INC 124202884	PE(13953151)	Ponto de conexão	1	2,28	2,28
72601	INC 124202887	FU(25750)	Chave Fusível	2	4,55	9,09
72601	INC 124204449	FU(748595)	Chave Fusível	3	28,89	86,67
72601	INC 124202894	FU(16483)	Chave Fusível	6	13,20	79,20
72601	INC 124202900	FU(24632)	Chave Fusível	1	3,24	3,24
72601	INC 124202901	TD(48580)	Transformador Distribuição	1	11,91	11,91
72601	INC 124203512	FU(7686)	Chave Fusível	58	11,47	665,24
72601	INC 124202913	TD(757951)	Transformador Distribuição	1	2,73	2,73
72601	INC 124202928	PE(17026264)	Ponto de conexão	1	2,44	2,44
72601	INC 124203151	PE(223589035)	Ponto de conexão	1	7,10	7,10
72601	INC 124202936	TD(692457)	Transformador Distribuição	54	6,05	326,82
72601	INC 124202942	FU(11494)	Chave Fusível	10	17,27	172,71

Relatório Situação de Emergência
Janeiro/2026
Código Único do Relatório: 72601



Código do Evento	Número ordem	Equipamento	Tipo equipamento	Total de Clientes	Duração (h)	CHI
72601	INC 124202950	TD(55374)	Transformador Distribuição	1	8,54	8,54
72601	INC 124203462	TD(51434)	Transformador Distribuição	7	7,03	49,24
72601	INC 124204135	FU(19285)	Chave Fusível	10	29,55	295,46
72601	INC 124204308	FR(16115)	Chave Fusível Religadora	18	26,12	470,09
72601	INC 124203734	FR(28810)	Chave Fusível Religadora	124	11,49	1.425,21
72601	INC 124202961	FU(24181)	Chave Fusível	4	29,87	119,49
72601	INC 124206346	FU(20462)	Chave Fusível	14	50,01	700,11
72601	INC 124202978	FR(7158)	Chave Fusível Religadora	33	2,38	78,66
72601	INC 124205073	FR(16524)	Chave Fusível Religadora	6	30,15	180,88
72601	INC 124202984	PE(14505192)	Ponto de conexão	1	3,33	3,33
72601	INC 124202986	TD(36297)	Transformador Distribuição	1	34,80	34,80
72601	INC 124202988	TD(22508)	Transformador Distribuição	44	1,85	81,35
72601	INC 124202990	RD(9392)	Religador de Distribuição	147	0,07	10,58
72601	INC 124202998	TD(55395)	Transformador Distribuição	2	12,64	25,28
72601	INC 124203000	EMS_UC_3339260	Alimentador	1	9,04	9,04
72601	INC 124203006	FU(35212)	Chave Fusível	62	2,51	155,33

Relatório Situação de Emergência
Janeiro/2026
Código Único do Relatório: 72601



Código do Evento	Número ordem	Equipamento	Tipo equipamento	Total de Clientes	Duração (h)	CHI
72601	INC 124205946	TD(687921)	Transformador Distribuição	1	40,68	40,68
72601	INC 124203044	TD(45957)	Transformador Distribuição	1	2,62	2,62
72601	INC 124203898	FU(11233)	Chave Fusível	124	8,86	1.098,02
72601	INC 124203058	TD(18493)	Transformador Distribuição	3	6,85	20,56
72601	INC 124203059	TD(14601)	Transformador Distribuição	2	10,23	20,46
72601	INC 124203069	PE(201236036)	Ponto de conexão	1	9,29	9,29
72601	INC 124204438	FR(26599)	Chave Fusível Religadora	8	14,45	115,60
72601	INC 124203217	FR(9772)	Chave Fusível Religadora	34	2,40	81,59
72601	INC 124203085	TD(25896)	Transformador Distribuição	4	63,06	252,25
72601	INC 124203708	FR(10105)	Chave Fusível Religadora	202	7,83	1.581,42
72601	INC 124203096	PE(16832347)	Ponto de conexão	1	10,99	10,99
72601	INC 124203097	FU(742697)	Chave Fusível	4	10,96	43,83
72601	INC 124203100	PE(17887614)	Ponto de conexão	2	11,56	23,13
72601	INC 124203122	TD(27410)	Transformador Distribuição	1	36,45	36,45
72601	INC 124204736	CF(8318)	Chave Faca	27	12,05	325,34
72601	INC 124203155	EMS_8040514_NL57773777_NL57773782	Alimentador	2	31,92	63,85

Relatório Situação de Emergência
Janeiro/2026
Código Único do Relatório: 72601



Código do Evento	Número ordem	Equipamento	Tipo equipamento	Total de Clientes	Duração (h)	CHI
72601	INC 124203156	FU(16001)	Chave Fusível	42	5,26	220,73
72601	INC 124203839	FU(11981)	Chave Fusível	1	84,73	84,73
72601	INC 124203178	RD(702149)	Religador de Distribuição	293	6,00	1.758,00
72601	INC 124203178	RD(702149)	Religador de Distribuição	2	5,62	11,25
72601	INC 124203182	PE(19499165)	Ponto de conexão	1	6,09	6,09
72601	INC 124203232	TD(26734)	Transformador Distribuição	12	9,71	116,56
72601	INC 124203232	TD(26734)	Transformador Distribuição	44	2,94	129,31
72601	INC 124203196	TD(672862)	Transformador Distribuição	1	3,91	3,91
72601	INC 124203450	TD(30040)	Transformador Distribuição	91	4,72	429,41
72601	INC 124203229	TD(746134)	Transformador Distribuição	2	4,75	9,50
72601	INC 124203831	FU(678215)	Chave Fusível	9	24,79	223,10
72601	INC 124203253	FU(31380)	Chave Fusível	3	11,75	35,24
72601	INC 124202424	CF(742527)	Chave Faca	4	1,70	6,80
72601	INC 124203258	TD(43116)	Transformador Distribuição	1	16,59	16,59
72601	INC 124203266	EMS_UC_2499912	Alimentador	1	30,33	30,33
72601	INC 124204705	FU(15907)	Chave Fusível	3	53,83	161,48

Relatório Situação de Emergência
Janeiro/2026
Código Único do Relatório: 72601



Código do Evento	Número ordem	Equipamento	Tipo equipamento	Total de Clientes	Duração (h)	CHI
72601	INC 124203636	TD(9661)	Transformador Distribuição	40	7,46	298,51
72601	INC 124203294	TD(3645608)	Transformador Distribuição	1	9,65	9,65
72601	INC 124203295	TD(12983)	Transformador Distribuição	1	12,60	12,60
72601	INC 124203304	FU(41176)	Chave Fusível	42	47,10	1.978,24
72601	INC 124203306	EMS_UC_1131188	Alimentador	1	54,07	54,07
72601	INC 124203310	PE(19066152)	Ponto de conexão	2	13,90	27,80
72601	INC 124203695	TD(102519251)	Transformador Distribuição	34	16,64	565,80
72601	INC 124203321	FU(22634)	Chave Fusível	2	8,67	17,33
72601	INC 124203328	FU(1720)	Chave Fusível	22	5,80	127,64
72601	INC 124203333	PE(16689170)	Ponto de conexão	1	1,34	1,34
72601	INC 124203414	TD(27631)	Transformador Distribuição	1	3,46	3,46
72601	INC 124203338	EMS_UC_931378	Alimentador	1	8,20	8,20
72601	INC 124203344	TD(57471)	Transformador Distribuição	2	10,00	20,01
72601	INC 124203351	FU(30033)	Chave Fusível	1	6,02	6,02
72601	INC 124203359	TD(670573)	Transformador Distribuição	1	58,43	58,43
72601	INC 124203762	FR(728587)	Chave Fusível Religadora	11	9,42	103,63

Relatório Situação de Emergência
Janeiro/2026
Código Único do Relatório: 72601



Código do Evento	Número ordem	Equipamento	Tipo equipamento	Total de Clientes	Duração (h)	CHI
72601	INC 124203379	FU(22383)	Chave Fusível	4	49,68	198,70
72601	INC 124203381	FU(20816)	Chave Fusível	2	26,75	53,50
72601	INC 124203385	EMS_UC_3688723	Alimentador	1	6,34	6,34
72601	INC 124203386	PE(14947901)	Ponto de conexão	1	2,76	2,76
72601	INC 124203400	EMS_UC_3227650	Alimentador	1	2,46	2,46
72601	INC 124203545	FU(669851)	Chave Fusível	15	6,18	92,68
72601	INC 124203413	FU(44885)	Chave Fusível	4	4,17	16,67
72601	INC 124203424	FU(13494)	Chave Fusível	23	22,31	513,05
72601	INC 124203428	FU(7873)	Chave Fusível	24	12,01	288,29
72601	INC 124203433	TD(12406)	Transformador Distribuição	1	8,82	8,82
72601	INC 124203436	FU(16630)	Chave Fusível	1	33,60	33,60
72601	INC 124203532	RL(SGO595-09)	Religador de Distribuição	1	2,51	2,51
72601	INC 124203532	RL(SGO595-09)	Religador de Distribuição	1	0,09	0,09
72601	INC 124203440	TD(15491)	Transformador Distribuição	1	29,89	29,89
72601	INC 124203453	PE(15384184)	Ponto de conexão	1	5,64	5,64
72601	INC 124203466	PE(18398391)	Ponto de conexão	1	4,43	4,43

Relatório Situação de Emergência
Janeiro/2026
Código Único do Relatório: 72601



Código do Evento	Número ordem	Equipamento	Tipo equipamento	Total de Clientes	Duração (h)	CHI
72601	INC 124203472	TD(44438)	Transformador Distribuição	5	5,52	27,62
72601	INC 124203482	TD(43745)	Transformador Distribuição	5	7,54	37,71
72601	INC 124203493	FU(17917)	Chave Fusível	3	1,88	5,64
72601	INC 124203508	TD(663361)	Transformador Distribuição	2	6,46	12,92
72601	INC 124203513	FU(20846)	Chave Fusível	2	29,72	59,44
72601	INC 124203532	RL(SGO595-03)	Religador de Distribuição	6	11,39	68,34
72601	INC 124203532	RL(SGO595-03)	Religador de Distribuição	1	8,79	8,79
72601	INC 124203532	RL(SGO595-03)	Religador de Distribuição	18	2,15	38,63
72601	INC 124203532	RL(SGO595-03)	Religador de Distribuição	126	2,89	364,29
72601	INC 124203532	RL(SGO595-03)	Religador de Distribuição	387	1,31	506,84
72601	INC 124203532	RL(SGO595-03)	Religador de Distribuição	1	2,89	2,89
72601	INC 124206345	RL(SGO595-03)	Religador de Distribuição	1	1,31	1,31
72601	INC 124203550	FU(124749289)	Chave Fusível	1	7,63	7,63
72601	INC 124203554	FU(24289)	Chave Fusível	10	5,84	58,45
72601	INC 124203559	RD(727759)	Religador de Distribuição	52	8,87	461,33
72601	INC 124203571	EMS_UC_3671633	Alimentador	2	8,85	17,70

Relatório Situação de Emergência
Janeiro/2026
Código Único do Relatório: 72601



Código do Evento	Número ordem	Equipamento	Tipo equipamento	Total de Clientes	Duração (h)	CHI
72601	INC 124203618	FU(25993)	Chave Fusível	1	5,99	5,99
72601	INC 124203770	TD(25501)	Transformador Distribuição	99	5,62	556,66
72601	INC 124203647	FU(23823)	Chave Fusível	14	3,45	48,27
72601	INC 124203672	EMS_UC_53444	Alimentador	1	4,67	4,67
72601	INC 124203674	TD(18811)	Transformador Distribuição	2	30,08	60,15
72601	INC 124203676	FU(19721)	Chave Fusível	5	7,87	39,37
72601	INC 124203679	PE(14161229)	Ponto de conexão	2	54,69	109,38
72601	INC 124203684	TD(678442)	Transformador Distribuição	1	23,89	23,89
72601	INC 124203716	TD(53619)	Transformador Distribuição	1	28,95	28,95
72601	INC 124202809	RD(735997)	Religador de Distribuição	8	0,99	7,89
72601	INC 124203719	FU(19028)	Chave Fusível	3	30,22	90,65
72601	INC 124203727	TD(41453)	Transformador Distribuição	2	31,81	63,61
72601	INC 124204079	TD(685157)	Transformador Distribuição	26	10,38	269,81
72601	INC 124203730	RD(749220)	Religador de Distribuição	408	1,22	497,62
72601	INC 124203744	TD(23849)	Transformador Distribuição	8	26,48	211,88
72601	INC 124203764	FU(10528)	Chave Fusível	4	35,25	141,00

Relatório Situação de Emergência
Janeiro/2026
Código Único do Relatório: 72601



Código do Evento	Número ordem	Equipamento	Tipo equipamento	Total de Clientes	Duração (h)	CHI
72601	INC 124203767	TD(12517)	Transformador Distribuição	1	7,39	7,39
72601	INC 124203771	FR(12553)	Chave Fusível Religadora	4	2,73	10,92
72601	INC 124203776	FU(39488)	Chave Fusível	1	0,84	0,84
72601	INC 124203785	PE(12028413)	Ponto de conexão	1	4,01	4,01
72601	INC 124203800	TD(25712)	Transformador Distribuição	1	7,65	7,65
72601	INC 124203806	TD(654467)	Transformador Distribuição	36	3,72	134,03
72601	INC 124202801	RD(722304)	Religador de Distribuição	101	0,06	6,19
72601	INC 124203809	TD(49853)	Transformador Distribuição	1	7,09	7,09
72601	INC 124203858	EMS_UC_45478	Alimentador	1	2,44	2,44
72601	INC 124203862	EMS_UC_3700689	Alimentador	1	3,18	3,18
72601	INC 124203876	TD(672489)	Transformador Distribuição	1	4,18	4,18
72601	INC 124203879	PE(13886185)	Ponto de conexão	1	2,33	2,33
72601	INC 124203960	TD(693345)	Transformador Distribuição	4	9,45	37,81
72601	INC 124203888	RL(ITQ495-02)	Religador de Distribuição	402	0,06	25,59
72601	INC 124203888	RL(ITQ495-02)	Religador de Distribuição	71	4,87	345,59
72601	INC 124203888	RL(ITQ495-02)	Religador de Distribuição	414	0,06	26,36

Relatório Situação de Emergência
Janeiro/2026
Código Único do Relatório: 72601



Código do Evento	Número ordem	Equipamento	Tipo equipamento	Total de Clientes	Duração (h)	CHI
72601	INC 124203904	TD(39848)	Transformador Distribuição	4	1,74	6,94
72601	INC 124205700	EMS_UC_2187387	Alimentador	1	28,38	28,38
72601	INC 124203940	TD(2912)	Transformador Distribuição	106	1,94	205,11
72601	INC 124203955	TD(4517)	Transformador Distribuição	97	4,62	448,17
72601	INC 124203942	FU(14399)	Chave Fusível	1	2,55	2,55
72601	INC 124203949	TD(47565)	Transformador Distribuição	2	1,62	3,24
72601	INC 124202769	RD(730624)	Religador de Distribuição	88	0,08	7,36
72601	INC 124204714	RD(730624)	Religador de Distribuição	21	0,08	1,76
72601	INC 124202769	RD(730624)	Religador de Distribuição	1	6,17	6,17
72601	INC 124202769	RD(730624)	Religador de Distribuição	2	5,88	11,75
72601	INC 124202769	RD(730624)	Religador de Distribuição	5	5,84	29,20
72601	INC 124202769	RD(730624)	Religador de Distribuição	80	2,04	163,23
72601	INC 124204714	RD(730624)	Religador de Distribuição	7	28,79	201,50
72601	INC 124204714	RD(730624)	Religador de Distribuição	14	25,25	353,54
72601	INC 124203989	FU(21469)	Chave Fusível	2	26,81	53,61
72601	INC 124204005	FU(19670)	Chave Fusível	5	51,70	258,50

Relatório Situação de Emergência
Janeiro/2026
Código Único do Relatório: 72601



Código do Evento	Número ordem	Equipamento	Tipo equipamento	Total de Clientes	Duração (h)	CHI
72601	INC 124204022	TD(47260)	Transformador Distribuição	2	7,36	14,72
72601	INC 124204023	FR(61241031)	Chave Fusível Religadora	1	7,29	7,29
72601	INC 124204029	TD(20076)	Transformador Distribuição	1	2,54	2,54
72601	INC 124204038	EMS_UC_1317578	Alimentador	1	2,39	2,39
72601	INC 124204039	FU(26942)	Chave Fusível	2	2,77	5,53
72601	INC 124203587	TD(676846)	Transformador Distribuição	1	14,34	14,34
72601	INC 124204050	EMS_UC_3499834	Alimentador	1	6,92	6,92
72601	INC 124204064	FU(16569)	Chave Fusível	10	49,90	498,98
72601	INC 124204127	FU(9657)	Chave Fusível	73	3,06	223,14
72601	INC 124204089	FU(4684)	Chave Fusível	1	1,59	1,59
72601	INC 124204092	EMS_UC_2980337	Alimentador	1	24,31	24,31
72601	INC 124204097	EMS_UC_3141042	Alimentador	1	1,33	1,33
72601	INC 124204100	RD(702149)	Religador de Distribuição	295	0,34	99,32
72601	INC 124204112	FU(20588)	Chave Fusível	1	20,46	20,46
72601	INC 124204123	TD(24686)	Transformador Distribuição	3	1,11	3,33
72601	INC 124204365	TD(4639)	Transformador Distribuição	95	6,95	660,49

Relatório Situação de Emergência
Janeiro/2026
Código Único do Relatório: 72601



Código do Evento	Número ordem	Equipamento	Tipo equipamento	Total de Clientes	Duração (h)	CHI
72601	INC 124204158	FU(37882)	Chave Fusível	40	18,88	755,08
72601	INC 124202649	RT(747067)	Regulador de Tensão	19	1,25	23,70
72601	INC 124205704	FU(19169)	Chave Fusível	25	24,50	612,53
72601	INC 124204152	FU(691392)	Chave Fusível	1	24,48	24,48
72601	INC 124204168	FU(16991)	Chave Fusível	1	6,49	6,49
72601	INC 124204236	TD(7387)	Transformador Distribuição	45	4,91	221,08
72601	INC 124204176	TD(58183)	Transformador Distribuição	1	2,74	2,74
72601	INC 124204267	TD(10600)	Transformador Distribuição	55	1,64	90,41
72601	INC 124204206	TD(34598)	Transformador Distribuição	1	0,90	0,90
72601	INC 124204209	EMS_UC_3162912	Alimentador	1	6,37	6,37
72601	INC 124204210	PE(16406453)	Ponto de conexão	1	3,57	3,57
72601	INC 124204240	EMS_UC_1111260	Alimentador	1	3,16	3,16
72601	INC 124204238	CF(753612)	Chave Faca	67	2,13	142,86
72601	INC 124204238	CF(753612)	Chave Faca	4	2,58	10,33
72601	INC 124204248	FU(735474)	Chave Fusível	2	19,44	38,88
72601	INC 124204252	EMS_UC_2827850	Alimentador	1	2,11	2,11

Relatório Situação de Emergência
Janeiro/2026
Código Único do Relatório: 72601



Código do Evento	Número ordem	Equipamento	Tipo equipamento	Total de Clientes	Duração (h)	CHI
72601	INC 124204253	FU(29217)	Chave Fusível	24	4,29	103,07
72601	INC 124204257	TD(37149)	Transformador Distribuição	1	8,91	8,91
72601	INC 124204286	TD(753122)	Transformador Distribuição	1	24,94	24,94
72601	INC 124204291	TD(720992)	Transformador Distribuição	31	2,56	79,37
72601	INC 124204296	TD(694249)	Transformador Distribuição	40	23,20	928,01
72601	INC 124204303	TD(58988)	Transformador Distribuição	1	22,24	22,24
72601	INC 124202649	RD(747055)	Religador de Distribuição	28	0,05	1,52
72601	INC 124204311	TD(41187)	Transformador Distribuição	1	23,92	23,92
72601	INC 124204329	TD(18198)	Transformador Distribuição	1	15,81	15,81
72601	INC 124204336	FU(22479090)	Chave Fusível	8	22,47	179,73
72601	INC 124204337	TD(28317)	Transformador Distribuição	1	2,20	2,20
72601	INC 124204346	PE(16406415)	Ponto de conexão	1	24,05	24,05
72601	INC 124204389	FU(19898)	Chave Fusível	2	54,14	108,28
72601	INC 124203980	TD(7461)	Transformador Distribuição	16	8,74	139,88
72601	INC 124204393	FR(7713)	Chave Fusível Religadora	470	22,69	10.665,87
72601	INC 124204393	FR(7713)	Chave Fusível Religadora	2	22,69	45,39

Relatório Situação de Emergência
Janeiro/2026
Código Único do Relatório: 72601



Código do Evento	Número ordem	Equipamento	Tipo equipamento	Total de Clientes	Duração (h)	CHI
72601	INC 124204398	PE(15220952)	Ponto de conexão	1	4,35	4,35
72601	INC 124202769	RD(730624)	Religador de Distribuição	80	0,08	6,16
72601	INC 124204407	PE(210355777)	Ponto de conexão	1	45,64	45,64
72601	INC 124204410	EMS_UC_3555953	Alimentador	2	2,92	5,84
72601	INC 124204411	RD(127952620)	Religador de Distribuição	2	17,99	35,98
72601	INC 124204411	RD(127952620)	Religador de Distribuição	2	18,36	36,71
72601	INC 124204411	RD(127952620)	Religador de Distribuição	3	2,40	7,19
72601	INC 124204411	RD(127952620)	Religador de Distribuição	1	6,87	6,87
72601	INC 124204411	RD(127952620)	Religador de Distribuição	2	7,92	15,83
72601	INC 124202933	RD(7722)	Religador de Distribuição	50	21,93	1.096,27
72601	INC 124204426	TD(16364)	Transformador Distribuição	2	18,36	36,71
72601	INC 124205303	FU(13565)	Chave Fusível	15	66,81	1.002,17
72601	INC 124204436	TD(55760)	Transformador Distribuição	2	3,77	7,53
72601	INC 124204451	FU(25751)	Chave Fusível	1	16,89	16,89
72601	INC 124203888	RD(749264)	Religador de Distribuição	146	0,22	32,12
72601	INC 124205035	FR(50196880)	Chave Fusível Religadora	20	24,78	495,60

Relatório Situação de Emergência
Janeiro/2026
Código Único do Relatório: 72601



Código do Evento	Número ordem	Equipamento	Tipo equipamento	Total de Clientes	Duração (h)	CHI
72601	INC 124204471	EMS_UC_1070673	Alimentador	1	22,30	22,30
72601	INC 124202769	RD(730624)	Religador de Distribuição	80	0,06	4,71
72601	INC 124204482	EMS_UC_2219238	Alimentador	1	3,07	3,07
72601	INC 124204483	FU(15947)	Chave Fusível	1	16,61	16,61
72601	INC 124204496	TD(16353)	Transformador Distribuição	1	44,62	44,62
72601	INC 124204502	RD(748220)	Religador de Distribuição	353	0,06	20,18
72601	INC 124204515	TD(16864)	Transformador Distribuição	3	19,23	57,69
72601	INC 124204528	FR(15753)	Chave Fusível Religadora	6	17,12	102,72
72601	INC 124204532	EMS_UC_2922106	Alimentador	1	17,84	17,84
72601	INC 124204550	FU(21577)	Chave Fusível	1	17,32	17,32
72601	INC 124204554	TD(9939206)	Transformador Distribuição	1	3,54	3,54
72601	INC 124204559	FU(22130)	Chave Fusível	2	17,35	34,70
72601	INC 124204579	FU(18155)	Chave Fusível	2	3,91	7,82
72601	INC 124204587	FU(21944)	Chave Fusível	3	20,69	62,07
72601	INC 124204779	TD(655312)	Transformador Distribuição	25	4,14	103,52
72601	INC 124204619	PE(19668609)	Ponto de conexão	1	43,30	43,30

Relatório Situação de Emergência
Janeiro/2026
Código Único do Relatório: 72601



Código do Evento	Número ordem	Equipamento	Tipo equipamento	Total de Clientes	Duração (h)	CHI
72601	INC 124200229	RD(39962)	Religador de Distribuição	2	0,78	1,56
72601	INC 124200229	RD(39962)	Religador de Distribuição	1	0,94	0,94
72601	INC 124200229	RD(39962)	Religador de Distribuição	2	0,89	1,78
72601	INC 124205199	TD(688391)	Transformador Distribuição	3	23,04	69,11
72601	INC 124204909	TD(710866)	Transformador Distribuição	110	18,81	2.068,55
72601	INC 124204909	TD(710866)	Transformador Distribuição	4	18,81	75,22
72601	INC 124205625	FU(10035)	Chave Fusível	20	16,84	336,85
72601	INC 124204668	PE(18263070)	Ponto de conexão	2	14,98	29,95
72601	INC 124204669	RD(696759)	Religador de Distribuição	2	2,42	4,83
72601	INC 124204672	TD(10855)	Transformador Distribuição	54	24,36	1.315,46
72601	INC 124204682	TD(60610)	Transformador Distribuição	1	15,84	15,84
72601	INC 124204684	RD(2953)	Religador de Distribuição	35	4,18	146,28
72601	INC 124204684	RD(2953)	Religador de Distribuição	135	4,74	640,17
72601	INC 124204684	RD(2953)	Religador de Distribuição	1	28,16	28,16
72601	INC 124204687	TD(720378)	Transformador Distribuição	1	113,19	113,19
72601	INC 124204700	TD(19097)	Transformador Distribuição	12	15,75	189,04

Relatório Situação de Emergência
Janeiro/2026
Código Único do Relatório: 72601



Código do Evento	Número ordem	Equipamento	Tipo equipamento	Total de Clientes	Duração (h)	CHI
72601	INC 124200229	EMS_25121932_NL52563297_NL78601075	Alimentador	73	0,38	27,90
72601	INC 124204757	TD(12357)	Transformador Distribuição	1	51,68	51,68
72601	INC 124204411	RD(127952620)	Religador de Distribuição	3	0,26	0,77
72601	INC 124204411	RD(127952620)	Religador de Distribuição	1	13,38	13,38
72601	INC 124204411	RD(127952620)	Religador de Distribuição	2	2,13	4,25
72601	INC 124203587	FR(676853)	Chave Fusível Religadora	40	3,38	135,33
72601	INC 124203155	TD(24592)	Transformador Distribuição	40	6,33	253,33
72601	INC 124205657	TD(30420)	Transformador Distribuição	71	6,62	470,32
72601	INC 124200229	CF(726310)	Chave Faca	2	3,13	6,26
72601	INC 124200229	CF(726310)	Chave Faca	1	1,86	1,86
72601	INC 124205657	CF(7685)	Chave Faca	83	2,70	224,06
72601	INC 124207079	RD(730656)	Religador de Distribuição	96	0,24	23,23
72601	INC 124207079	RD(730656)	Religador de Distribuição	70	2,96	206,97
72601	INC 124207079	RD(730656)	Religador de Distribuição	26	78,33	2.036,69
72601	INC 124207079	RD(730656)	Religador de Distribuição	70	0,56	39,47
72601	INC 124207079	RD(730656)	Religador de Distribuição	70	0,12	8,61

Relatório Situação de Emergência
Janeiro/2026
Código Único do Relatório: 72601



Código do Evento	Número ordem	Equipamento	Tipo equipamento	Total de Clientes	Duração (h)	CHI
72601	INC 124189991	RD(725593)	Religador de Distribuição	84	82,54	6.933,08
72601	INC 124186772	RL(CGM495-14)	Religador de Distribuição	7	1,53	10,72
72601	INC 124186772	RL(CGM495-14)	Religador de Distribuição	6	1,20	7,21
72601	INC 124186772	RL(CGM495-14)	Religador de Distribuição	1006	1,20	1.208,54
72601	INC 124186772	RL(CGM495-14)	Religador de Distribuição	72	1,53	110,22
72601	INC 124187019	FR(12181)	Chave Fusível Religadora	41	13,91	570,16
72601	INC 124186772	RD(708380)	Religador de Distribuição	12	2,19	26,30
72601	INC 124186772	RD(708380)	Religador de Distribuição	227	0,29	65,34
72601	INC 124186772	RD(708380)	Religador de Distribuição	197	1,37	270,65
72601	INC 124186772	RD(708380)	Religador de Distribuição	6	0,73	4,38
72601	INC 124186772	RD(708380)	Religador de Distribuição	423	0,73	308,58
72601	INC 124186772	RD(708380)	Religador de Distribuição	16	10,56	168,94
72601	INC 124186772	RD(708380)	Religador de Distribuição	131	5,36	701,77
72601	INC 124186879	FU(10176)	Chave Fusível	43	9,53	409,97
72601	INC 124186788	EMS_UC_3523774	Alimentador	1	5,18	5,18
72601	INC 124186791	FR(16265)	Chave Fusível Religadora	27	4,48	121,01

Relatório Situação de Emergência
Janeiro/2026
Código Único do Relatório: 72601



Código do Evento	Número ordem	Equipamento	Tipo equipamento	Total de Clientes	Duração (h)	CHI
72601	INC 124186862	TD(54196)	Transformador Distribuição	68	6,25	425,20
72601	INC 124186823	FU(20006)	Chave Fusível	15	4,39	65,86
72601	INC 124187096	FU(20006)	Chave Fusível	1	10,95	10,95
72601	INC 124186916	TD(7314)	Transformador Distribuição	88	2,40	211,54
72601	INC 124186845	TD(4519)	Transformador Distribuição	80	2,77	221,51
72601	INC 124186847	FU(710707)	Chave Fusível	13	3,12	40,51
72601	INC 124186858	TD(39306)	Transformador Distribuição	45	1,22	54,69
72601	INC 124186974	TD(2410)	Transformador Distribuição	77	3,05	235,15
72601	INC 124186885	TD(17320)	Transformador Distribuição	4	10,38	41,54
72601	INC 124186909	FU(26167636)	Chave Fusível	22	7,32	161,12
72601	INC 124186912	PE(14037455)	Ponto de conexão	1	3,23	3,23
72601	INC 124186923	EMS_UC_2282275	Alimentador	1	2,88	2,88
72601	INC 124186931	TD(42907)	Transformador Distribuição	1	5,03	5,03
72601	INC 124186950	FR(10105)	Chave Fusível Religadora	100	4,97	496,63
72601	INC 124186964	FU(36717995)	Chave Fusível	15	2,79	41,91
72601	INC 124186981	FU(691533)	Chave Fusível	2	9,71	19,42

Relatório Situação de Emergência
Janeiro/2026
Código Único do Relatório: 72601



Código do Evento	Número ordem	Equipamento	Tipo equipamento	Total de Clientes	Duração (h)	CHI
72601	INC 124186996	PE(11699123)	Ponto de conexão	2	4,25	8,50
72601	INC 124187108	FR(14481)	Chave Fusível Religadora	36	3,85	138,62
72601	INC 124187013	FU(16281)	Chave Fusível	2	7,36	14,72
72601	INC 124187018	TD(665899)	Transformador Distribuição	18	19,35	348,22
72601	INC 124187039	RL(SON495-01)	Religador de Distribuição	2184	0,51	1.115,66
72601	INC 124187039	RL(SON495-01)	Religador de Distribuição	2021	0,89	1.794,31
72601	INC 124187044	FU(10639)	Chave Fusível	7	5,02	35,13
72601	INC 124187097	RL(COR495-38)	Religador de Distribuição	522	1,15	599,87
72601	INC 124187097	RL(COR495-38)	Religador de Distribuição	701	1,64	1.151,98
72601	INC 124187097	RL(COR495-38)	Religador de Distribuição	41	4,34	178,02
72601	INC 124187097	RL(COR495-38)	Religador de Distribuição	1994	1,84	3.664,64
72601	INC 124187102	FU(21475)	Chave Fusível	3	27,63	82,89
72601	INC 124187104	RD(662409)	Religador de Distribuição	1	21,31	21,31
72601	INC 124187104	RD(662409)	Religador de Distribuição	12	4,34	52,10
72601	INC 124187104	RD(662409)	Religador de Distribuição	14	4,85	67,84
72601	INC 124187115	RD(30699)	Religador de Distribuição	42	4,32	181,25

Relatório Situação de Emergência
Janeiro/2026
Código Único do Relatório: 72601



Código do Evento	Número ordem	Equipamento	Tipo equipamento	Total de Clientes	Duração (h)	CHI
72601	INC 124187115	RD(30699)	Religador de Distribuição	1	6,47	6,47
72601	INC 124187115	RD(30699)	Religador de Distribuição	7	5,47	38,30
72601	INC 124187115	RD(30699)	Religador de Distribuição	24	9,11	218,69
72601	INC 124187115	RD(30699)	Religador de Distribuição	45	3,31	148,94
72601	INC 124187115	RD(30699)	Religador de Distribuição	38	2,51	95,42
72601	INC 124187120	FR(28272)	Chave Fusível Religadora	10	20,16	201,56
72601	INC 244000105	FU(21506)	Chave Fusível	6	14,44	86,65
72601	INC 124187125	FU(6249)	Chave Fusível	151	1,28	193,98
72601	INC 124187147	FU(722877)	Chave Fusível	55	2,98	163,81
72601	INC 124187147	FU(722877)	Chave Fusível	264	1,23	323,53
72601	INC 124187189	FU(726615)	Chave Fusível	3	1,22	3,67
72601	INC 124187189	FU(726615)	Chave Fusível	117	1,22	143,23
72601	INC 124188077	FU(13218)	Chave Fusível	5	22,53	112,67
72601	INC 124187759	FU(693695)	Chave Fusível	11	9,85	108,36
72601	INC 124187759	FU(693695)	Chave Fusível	33	10,05	331,67
72601	INC 124187243	PE(223275538)	Ponto de conexão	1	17,81	17,81

Relatório Situação de Emergência
Janeiro/2026
Código Único do Relatório: 72601



Código do Evento	Número ordem	Equipamento	Tipo equipamento	Total de Clientes	Duração (h)	CHI
72601	INC 124187249	PE(19727025)	Ponto de conexão	1	10,91	10,91
72601	INC 124187256	TD(10152)	Transformador Distribuição	22	16,79	369,34
72601	INC 124187262	FU(11352)	Chave Fusível	24	16,24	389,87
72601	INC 124187281	TD(7716)	Transformador Distribuição	70	1,12	78,14
72601	INC 124187385	FR(37513)	Chave Fusível Religadora	75	3,98	298,71
72601	INC 124188094	TD(46737)	Transformador Distribuição	1	18,60	18,60
72601	INC 124187298	FR(10049)	Chave Fusível Religadora	12	5,14	61,74
72601	INC 124187328	FU(25240)	Chave Fusível	4	18,79	75,15
72601	INC 124187470	FU(726615)	Chave Fusível	117	3,28	383,53
72601	INC 124187470	FU(726615)	Chave Fusível	3	3,28	9,83
72601	INC 124187097	RL(COR495-38)	Religador de Distribuição	522	0,06	29,84
72601	INC 124187097	RD(728456)	Religador de Distribuição	2737	0,06	154,18
72601	INC 124187482	TD(26737)	Transformador Distribuição	15	4,65	69,81
72601	INC 124187115	RD(10910)	Religador de Distribuição	38	9,72	369,47
72601	INC 124187115	RD(10910)	Religador de Distribuição	42	0,65	27,36
72601	INC 124187447	RD(10910)	Religador de Distribuição	2	9,67	19,33

Relatório Situação de Emergência
Janeiro/2026
Código Único do Relatório: 72601



Código do Evento	Número ordem	Equipamento	Tipo equipamento	Total de Clientes	Duração (h)	CHI
72601	INC 124187447	RD(10910)	Religador de Distribuição	5	3,14	15,70
72601	INC 124187447	RD(10910)	Religador de Distribuição	193	9,66	1.864,70
72601	INC 124187447	RD(10910)	Religador de Distribuição	35	9,72	340,31
72601	INC 124187639	FR(21765)	Chave Fusível Religadora	52	13,85	720,40
72601	INC 124187496	PE(12870997)	Ponto de conexão	1	19,49	19,49
72601	INC 124187522	TD(7310)	Transformador Distribuição	75	1,43	107,46
72601	INC 124187544	EMS_UC_1698819	Alimentador	1	15,68	15,68
72601	INC 124187551	FU(62456230)	Chave Fusível	4	39,40	157,60
72601	INC 124187567	EMS_UC_498664	Alimentador	1	9,95	9,95
72601	INC 124187592	RD(40050)	Religador de Distribuição	8	6,71	53,68
72601	INC 124187592	RD(40050)	Religador de Distribuição	36	2,75	98,92
72601	INC 124187592	RD(40050)	Religador de Distribuição	5	3,74	18,69
72601	INC 124187772	RD(40050)	Religador de Distribuição	14	15,86	222,07
72601	INC 124187772	RD(40050)	Religador de Distribuição	47	17,19	807,80
72601	INC 124187772	RD(40050)	Religador de Distribuição	2	15,87	31,75
72601	INC 124187772	RD(40050)	Religador de Distribuição	23	15,93	366,38

Relatório Situação de Emergência
Janeiro/2026
Código Único do Relatório: 72601



Código do Evento	Número ordem	Equipamento	Tipo equipamento	Total de Clientes	Duração (h)	CHI
72601	INC 124187612	PE(16473729)	Ponto de conexão	1	12,96	12,96
72601	INC 124187619	TD(52865)	Transformador Distribuição	10	14,43	144,28
72601	INC 124187627	EMS_UC_1435481	Alimentador	1	16,86	16,86
72601	INC 124187726	TD(754209)	Transformador Distribuição	1	10,58	10,58
72601	INC 124187676	RD(722641)	Religador de Distribuição	1	2,11	2,11
72601	INC 124187676	RD(722641)	Religador de Distribuição	1650	0,12	196,63
72601	INC 124187676	RD(722641)	Religador de Distribuição	304	2,17	658,92
72601	INC 124187676	RD(722641)	Religador de Distribuição	37	2,11	78,21
72601	INC 124187676	RD(722641)	Religador de Distribuição	1	0,12	0,12
72601	INC 124187679	EMS_UC_1755307	Alimentador	1	12,29	12,29
72601	INC 124188150	TD(9504)	Transformador Distribuição	10	13,18	131,78
72601	INC 124187687	TD(26935)	Transformador Distribuição	69	1,35	93,00
72601	INC 124187695	EMS_UC_2761798	Alimentador	1	8,72	8,72
72601	INC 124187735	PE(14005099)	Ponto de conexão	1	13,66	13,66
72601	INC 124187592	RD(40050)	Religador de Distribuição	36	0,08	2,78
72601	INC 124188093	PE(16046086)	Ponto de conexão	1	11,32	11,32

Relatório Situação de Emergência
Janeiro/2026
Código Único do Relatório: 72601



Código do Evento	Número ordem	Equipamento	Tipo equipamento	Total de Clientes	Duração (h)	CHI
72601	INC 124187745	RD(108045631)	Religador de Distribuição	60	0,12	6,92
72601	INC 124187745	RD(108045631)	Religador de Distribuição	298	0,12	34,37
72601	INC 124188166	FR(12181)	Chave Fusível Religadora	41	9,95	407,93
72601	INC 124187676	RD(719645)	Religador de Distribuição	342	0,09	32,21
72601	INC 124187780	TD(704161)	Transformador Distribuição	5	5,89	29,45
72601	INC 124187810	FU(20192)	Chave Fusível	4	9,17	36,69
72601	INC 124187988	FU(733054)	Chave Fusível	2	7,10	14,20
72601	INC 124187833	FU(14054)	Chave Fusível	12	3,69	44,33
72601	INC 124187846	PE(11072194)	Ponto de conexão	2	4,66	9,32
72601	INC 124187847	TD(49475)	Transformador Distribuição	1	6,22	6,22
72601	INC 124187865	EMS_UC_3270738	Alimentador	1	3,28	3,28
72601	INC 124187759	FR(14481)	Chave Fusível Religadora	11	3,42	37,67
72601	INC 124187759	FR(14481)	Chave Fusível Religadora	33	3,74	123,27
72601	INC 124188586	FU(41747)	Chave Fusível	6	7,97	47,82
72601	INC 124187906	TD(13087)	Transformador Distribuição	1	3,97	3,97
72601	INC 124187924	FU(16272)	Chave Fusível	6	3,84	23,04

Relatório Situação de Emergência
Janeiro/2026
Código Único do Relatório: 72601



Código do Evento	Número ordem	Equipamento	Tipo equipamento	Total de Clientes	Duração (h)	CHI
72601	INC 124187948	FU(17549)	Chave Fusível	2	3,75	7,50
72601	INC 124187952	EMS_UC_3264208	Alimentador	1	13,53	13,53
72601	INC 124187964	EMS_UC_2368369	Alimentador	1	9,96	9,96
72601	INC 124187970	PE(198489495)	Ponto de conexão	1	8,17	8,17
72601	INC 124188050	EMS_UC_2407959	Alimentador	1	7,93	7,93
72601	INC 124188031	FU(9657)	Chave Fusível	68	1,71	116,03
72601	INC 124188047	FR(715520)	Chave Fusível Religadora	74	1,43	105,92
72601	INC 124188057	EMS_UC_230658	Alimentador	1	3,02	3,02
72601	INC 124188091	FR(9999)	Chave Fusível Religadora	37	31,02	1.147,66
72601	INC 124188127	EMS_9984901_NL60744459_NL60744511	Alimentador	2	9,48	18,97
72601	INC 124188069	FU(23742)	Chave Fusível	2	4,95	9,91
72601	INC 124188070	EMS_UC_1474465	Alimentador	1	3,70	3,70
72601	INC 124188115	EMS_UC_147958	Alimentador	1	4,95	4,95
72601	INC 124188168	FU(125032692)	Chave Fusível	22	3,13	68,95
72601	INC 124188194	CF(25334605)	Chave Faca	27	4,64	125,36
72601	INC 124188155	TD(34787)	Transformador Distribuição	1	3,58	3,58

Relatório Situação de Emergência
Janeiro/2026
Código Único do Relatório: 72601



Código do Evento	Número ordem	Equipamento	Tipo equipamento	Total de Clientes	Duração (h)	CHI
72601	INC 124187772	RD(667098)	Religador de Distribuição	8	0,85	6,80
72601	INC 124188173	EMS_UC_55140	Alimentador	1	2,85	2,85
72601	INC 124188175	TD(50748)	Transformador Distribuição	1	1,82	1,82
72601	INC 124188183	PE(19536204)	Ponto de conexão	1	19,48	19,48
72601	INC 124188199	EMS_UC_2770122	Alimentador	1	3,81	3,81
72601	INC 124188237	EMS_UC_3376903	Alimentador	1	2,97	2,97
72601	INC 124188276	TD(672123)	Transformador Distribuição	3	2,27	6,80
72601	INC 124188288	PE(19663768)	Ponto de conexão	5	23,54	117,72
72601	INC 124188932	EMS_UC_2977055	Alimentador	1	22,57	22,57
72601	INC 124188325	EMS_UC_1357412	Alimentador	1	2,68	2,68
72601	INC 124188333	PE(20152466)	Ponto de conexão	1	1,07	1,07
72601	INC 124188337	TD(12344)	Transformador Distribuição	1	20,63	20,63
72601	INC 124188350	RL(PAR595-11)	Religador de Distribuição	666	0,05	36,30
72601	INC 124188350	RL(PAR595-11)	Religador de Distribuição	370	0,08	31,14
72601	INC 124188350	RL(PAR595-11)	Religador de Distribuição	63	0,09	5,59
72601	INC 124188350	RL(PAR595-11)	Religador de Distribuição	271	0,28	76,69

Relatório Situação de Emergência
Janeiro/2026
Código Único do Relatório: 72601



Código do Evento	Número ordem	Equipamento	Tipo equipamento	Total de Clientes	Duração (h)	CHI
72601	INC 124188354	RD(37327)	Religador de Distribuição	69	3,78	260,56
72601	INC 124188354	RD(37327)	Religador de Distribuição	287	3,83	1.098,11
72601	INC 124188354	RD(37327)	Religador de Distribuição	26	2,89	75,18
72601	INC 124188354	RD(37327)	Religador de Distribuição	276	2,06	567,55
72601	INC 124188350	RD(748220)	Religador de Distribuição	1	0,15	0,15
72601	INC 124188377	FU(22978)	Chave Fusível	2	2,54	5,09
72601	INC 124188400	EMS_UC_179756	Alimentador	1	3,92	3,92
72601	INC 124188436	TD(500)	Transformador Distribuição	51	2,43	123,70
72601	INC 124188447	TD(1428)	Transformador Distribuição	1	20,56	20,56
72601	INC 124188456	RD(725593)	Religador de Distribuição	76	1,70	129,11
72601	INC 124188456	RD(725593)	Religador de Distribuição	8	4,99	39,95
72601	INC 124188465	TD(55474)	Transformador Distribuição	66	0,21	13,61
72601	INC 124188483	FU(20264)	Chave Fusível	2	5,70	11,40
72601	INC 124188775	TD(56961)	Transformador Distribuição	102	7,48	762,57
72601	INC 124188492	FU(20965)	Chave Fusível	4	66,76	267,02
72601	INC 124188498	PE(19449847)	Ponto de conexão	2	6,56	13,12

Relatório Situação de Emergência
Janeiro/2026
Código Único do Relatório: 72601



Código do Evento	Número ordem	Equipamento	Tipo equipamento	Total de Clientes	Duração (h)	CHI
72601	INC 124188506	EMS_UC_2763242	Alimentador	1	20,40	20,40
72601	INC 124188518	FR(3123)	Chave Fusível Religadora	3	18,91	56,74
72601	INC 124188590	FU(1154)	Chave Fusível	178	2,20	391,96
72601	INC 124188544	RD(748220)	Religador de Distribuição	366	0,06	23,67
72601	INC 124188489	RD(722707)	Religador de Distribuição	48	2,14	102,84
72601	INC 124188489	RD(722707)	Religador de Distribuição	27	0,29	7,96
72601	INC 124188542	RD(7811)	Religador de Distribuição	132	2,61	344,74
72601	INC 124188555	FU(22167)	Chave Fusível	3	18,06	54,17
72601	INC 124188544	RD(748220)	Religador de Distribuição	158	1,81	285,32
72601	INC 124188563	PE(196309009)	Ponto de conexão	1	1,73	1,73
72601	INC 124188567	EMS_UC_94781	Alimentador	1	23,22	23,22
72601	INC 124188594	EMS_UC_2395988	Alimentador	1	3,09	3,09
72601	INC 124188574	PE(16857359)	Ponto de conexão	1	17,96	17,96
72601	INC 124188637	TD(1936)	Transformador Distribuição	2	18,35	36,69
72601	INC 124188592	RD(83333658)	Religador de Distribuição	43	3,26	140,25
72601	INC 124188592	RD(83333658)	Religador de Distribuição	131	2,66	349,01

Relatório Situação de Emergência
Janeiro/2026
Código Único do Relatório: 72601



Código do Evento	Número ordem	Equipamento	Tipo equipamento	Total de Clientes	Duração (h)	CHI
72601	INC 124188592	RD(83333658)	Religador de Distribuição	4	23,32	93,28
72601	INC 124188605	TD(674328)	Transformador Distribuição	6	24,16	144,94
72601	INC 124188354	RD(37327)	Religador de Distribuição	302	0,06	18,88
72601	INC 124188619	TD(1354)	Transformador Distribuição	2	22,09	44,19
72601	INC 124188621	FR(20726)	Chave Fusível Religadora	8	18,16	145,30
72601	INC 124188632	TD(1430)	Transformador Distribuição	1	21,96	21,96
72601	INC 124188648	FU(22214)	Chave Fusível	4	18,41	73,65
72601	INC 124188662	TD(29003)	Transformador Distribuição	2	25,05	50,10
72601	INC 124188664	TD(32893)	Transformador Distribuição	1	22,91	22,91
72601	INC 124188670	FU(20517)	Chave Fusível	2	17,12	34,25
72601	INC 124188676	FU(23780)	Chave Fusível	5	2,91	14,57
72601	INC 124188683	TD(59791)	Transformador Distribuição	1	17,46	17,46
72601	INC 124188702	TD(655771)	Transformador Distribuição	1	22,98	22,98
72601	INC 124188715	PE(13650804)	Ponto de conexão	2	22,61	45,22
72601	INC 124188717	EMS_UC_2623709	Alimentador	1	16,49	16,49
72601	INC 124188719	PE(13971065)	Ponto de conexão	1	3,10	3,10

Relatório Situação de Emergência
Janeiro/2026
Código Único do Relatório: 72601



Código do Evento	Número ordem	Equipamento	Tipo equipamento	Total de Clientes	Duração (h)	CHI
72601	INC 124188722	TD(16480)	Transformador Distribuição	1	21,21	21,21
72601	INC 124188726	TD(44973)	Transformador Distribuição	1	17,28	17,28
72601	INC 124188730	FR(1865)	Chave Fusível Religadora	18	16,82	302,75
72601	INC 124188738	PE(12082642)	Ponto de conexão	2	16,70	33,39
72601	INC 124190548	FR(12573)	Chave Fusível Religadora	24	27,75	666,05
72601	INC 124188749	TD(34722)	Transformador Distribuição	1	22,12	22,12
72601	INC 124188759	FU(2650)	Chave Fusível	92	0,66	60,98
72601	INC 124188763	PE(19429385)	Ponto de conexão	1	4,69	4,69
72601	INC 124188764	PE(240150309)	Ponto de conexão	1	20,86	20,86
72601	INC 124188813	RD(688238)	Religador de Distribuição	53	8,88	470,82
72601	INC 124188858	TD(31101)	Transformador Distribuição	5	1,64	8,19
72601	INC 124188858	TD(31101)	Transformador Distribuição	73	1,64	119,60
72601	INC 124188845	EMS_UC_272810	Alimentador	1	16,58	16,58
72601	INC 124188851	PE(232794345)	Ponto de conexão	1	1,41	1,41
72601	INC 124189368	TD(35394)	Transformador Distribuição	3	22,05	66,15
72601	INC 124188856	PE(12639809)	Ponto de conexão	1	1,24	1,24

Relatório Situação de Emergência
Janeiro/2026
Código Único do Relatório: 72601



Código do Evento	Número ordem	Equipamento	Tipo equipamento	Total de Clientes	Duração (h)	CHI
72601	INC 124188864	TD(48574)	Transformador Distribuição	1	13,15	13,15
72601	INC 124189342	TD(35428)	Transformador Distribuição	3	17,38	52,15
72601	INC 124188884	FR(7832)	Chave Fusível Religadora	14	25,81	361,38
72601	INC 124188891	TD(147159)	Transformador Distribuição	2	10,44	20,87
72601	INC 124188898	TD(40584)	Transformador Distribuição	1	12,92	12,92
72601	INC 124188901	FR(26424)	Chave Fusível Religadora	62	2,05	127,10
72601	INC 124189002	TD(40707)	Transformador Distribuição	82	7,67	629,19
72601	INC 124189002	TD(40707)	Transformador Distribuição	1	7,67	7,67
72601	INC 124188910	FU(26202)	Chave Fusível	1	14,53	14,53
72601	INC 124188917	TD(34230)	Transformador Distribuição	1	14,45	14,45
72601	INC 124188918	FU(24531)	Chave Fusível	2	15,94	31,87
72601	INC 124188926	RL(AQU595-16)	Religador de Distribuição	342	0,18	60,71
72601	INC 124188926	RL(AQU595-16)	Religador de Distribuição	305	1,24	378,05
72601	INC 124188926	RL(AQU595-16)	Religador de Distribuição	1637	0,06	95,49
72601	INC 124188926	RL(AQU595-16)	Religador de Distribuição	1	1,24	1,24
72601	INC 124188926	RL(AQU595-16)	Religador de Distribuição	22	6,75	148,44

Relatório Situação de Emergência
Janeiro/2026
Código Único do Relatório: 72601



Código do Evento	Número ordem	Equipamento	Tipo equipamento	Total de Clientes	Duração (h)	CHI
72601	INC 124188926	RL(AQU595-16)	Religador de Distribuição	405	1,67	675,00
72601	INC 124188592	RD(661156)	Religador de Distribuição	131	0,14	18,62
72601	INC 124188940	FU(20765)	Chave Fusível	1	14,17	14,17
72601	INC 124188944	TD(26735)	Transformador Distribuição	64	1,91	122,01
72601	INC 124188945	EMS_UC_461149	Alimentador	1	17,57	17,57
72601	INC 124188951	EMS_UC_3141042	Alimentador	1	18,54	18,54
72601	INC 124188957	FU(31008)	Chave Fusível	1	19,07	19,07
72601	INC 124188967	TD(17345)	Transformador Distribuição	1	14,62	14,62
72601	INC 124188974	RD(741469)	Religador de Distribuição	17	4,07	69,11
72601	INC 124188974	RD(741469)	Religador de Distribuição	1885	0,19	355,95
72601	INC 124188974	RD(741469)	Religador de Distribuição	12	15,61	187,29
72601	INC 124188974	RD(741469)	Religador de Distribuição	70	3,71	259,39
72601	INC 124188974	RD(741469)	Religador de Distribuição	6	0,19	1,13
72601	INC 124188981	RD(737143)	Religador de Distribuição	5	16,02	80,11
72601	INC 124188981	RD(737143)	Religador de Distribuição	10	3,32	33,22
72601	INC 124188981	RD(737143)	Religador de Distribuição	69	1,43	98,38

Relatório Situação de Emergência
Janeiro/2026
Código Único do Relatório: 72601



Código do Evento	Número ordem	Equipamento	Tipo equipamento	Total de Clientes	Duração (h)	CHI
72601	INC 124188997	TD(6061)	Transformador Distribuição	63	2,59	162,96
72601	INC 124189000	TD(10385)	Transformador Distribuição	110	1,42	155,74
72601	INC 124189001	PE(11780012)	Ponto de conexão	1	15,76	15,76
72601	INC 124189198	TD(244)	Transformador Distribuição	111	10,73	1.191,18
72601	INC 124189012	PE(11891725)	Ponto de conexão	1	8,41	8,41
72601	INC 124189030	TD(53965)	Transformador Distribuição	91	7,96	724,63
72601	INC 124189140	FR(28710)	Chave Fusível Religadora	7	9,65	67,58
72601	INC 124188981	RD(737143)	Religador de Distribuição	69	0,24	16,35
72601	INC 124188981	RD(737143)	Religador de Distribuição	10	12,64	126,41
72601	INC 124189054	FU(9237)	Chave Fusível	425	2,81	1.195,81
72601	INC 124189054	FU(9237)	Chave Fusível	209	9,45	1.974,77
72601	INC 124189052	RL(PPE495-05)	Religador de Distribuição	273	2,81	765,86
72601	INC 124189052	RL(PPE495-05)	Religador de Distribuição	2037	4,54	9.253,07
72601	INC 124189052	RL(PPE495-05)	Religador de Distribuição	317	6,03	1.910,98
72601	INC 124189052	RL(PPE495-05)	Religador de Distribuição	2232	0,05	121,64
72601	INC 124189052	RL(PPE495-05)	Religador de Distribuição	1427	0,13	190,98

Relatório Situação de Emergência
Janeiro/2026
Código Único do Relatório: 72601



Código do Evento	Número ordem	Equipamento	Tipo equipamento	Total de Clientes	Duração (h)	CHI
72601	INC 124189052	RL(PPE495-05)	Religador de Distribuição	58	4,08	236,80
72601	INC 124189052	RL(PPE495-05)	Religador de Distribuição	764	5,77	4.408,92
72601	INC 124189170	FR(3244)	Chave Fusível Religadora	42	8,46	355,23
72601	INC 124188926	RD(722641)	Religador de Distribuição	427	0,06	27,54
72601	INC 124189099	FU(19785)	Chave Fusível	2	8,06	16,11
72601	INC 124189104	FR(3832)	Chave Fusível Religadora	19	5,55	105,52
72601	INC 124189124	FR(8994)	Chave Fusível Religadora	7	2,97	20,80
72601	INC 124189132	TD(18837)	Transformador Distribuição	4	3,82	15,28
72601	INC 124189146	TD(709419)	Transformador Distribuição	1	3,80	3,80
72601	INC 124189178	PE(19257052)	Ponto de conexão	1	3,98	3,98
72601	INC 124189182	FR(2679)	Chave Fusível Religadora	5	28,54	142,71
72601	INC 124189626	FR(20365)	Chave Fusível Religadora	22	17,55	386,12
72601	INC 124189626	FR(20365)	Chave Fusível Religadora	50	11,41	570,36
72601	INC 124189626	FR(20365)	Chave Fusível Religadora	2	8,70	17,41
72601	INC 124189626	FR(20365)	Chave Fusível Religadora	3	29,27	87,82
72601	INC 124189188	TD(12299)	Transformador Distribuição	1	10,53	10,53

Relatório Situação de Emergência
Janeiro/2026
Código Único do Relatório: 72601



Código do Evento	Número ordem	Equipamento	Tipo equipamento	Total de Clientes	Duração (h)	CHI
72601	INC 124189210	TD(55707)	Transformador Distribuição	2	9,84	19,69
72601	INC 124189213	FU(26542)	Chave Fusível	23	10,25	235,77
72601	INC 124189229	FR(37513)	Chave Fusível Religadora	75	4,53	340,00
72601	INC 124189252	TD(1549)	Transformador Distribuição	1	33,82	33,82
72601	INC 124189254	FU(19945)	Chave Fusível	4	52,69	210,74
72601	INC 124189260	TD(29143)	Transformador Distribuição	1	2,62	2,62
72601	INC 124189263	TD(33511)	Transformador Distribuição	1	27,35	27,35
72601	INC 124189267	FU(38047)	Chave Fusível	2	4,46	8,93
72601	INC 124189272	TD(728744)	Transformador Distribuição	3	5,30	15,91
72601	INC 124189281	EMS_UC_228759	Alimentador	1	7,47	7,47
72601	INC 124189285	EMS_UC_2375287	Alimentador	1	5,09	5,09
72601	INC 124189295	TD(14121)	Transformador Distribuição	9	3,36	30,23
72601	INC 124189303	FR(30576)	Chave Fusível Religadora	39	6,34	247,44
72601	INC 124189304	EMS_UC_2057869	Alimentador	1	1,59	1,59
72601	INC 124189305	FU(22657)	Chave Fusível	11	0,82	9,07
72601	INC 124189308	FU(23824)	Chave Fusível	5	6,86	34,32

Relatório Situação de Emergência
Janeiro/2026
Código Único do Relatório: 72601



Código do Evento	Número ordem	Equipamento	Tipo equipamento	Total de Clientes	Duração (h)	CHI
72601	INC 124189316	EMS_UC_3474480	Alimentador	1	7,20	7,20
72601	INC 124189326	TD(44446)	Transformador Distribuição	1	6,24	6,24
72601	INC 124189519	FU(21901)	Chave Fusível	4	9,16	36,66
72601	INC 124189334	EMS_UC_2844572	Alimentador	1	8,91	8,91
72601	INC 124189358	TD(149096270)	Transformador Distribuição	4	7,27	29,07
72601	INC 124189360	EMS_UC_2235175	Alimentador	1	1,10	1,10
72601	INC 124189379	FU(691271)	Chave Fusível	1	2,74	2,74
72601	INC 124189390	TD(31312)	Transformador Distribuição	36	25,31	911,20
72601	INC 124189401	FU(26395)	Chave Fusível	1	14,46	14,46
72601	INC 124189401	FU(26395)	Chave Fusível	2	14,46	28,93
72601	INC 124189403	EMS_UC_1304490	Alimentador	1	26,47	26,47
72601	INC 124189410	PE(19048271)	Ponto de conexão	1	25,59	25,59
72601	INC 124189434	RD(744945)	Religador de Distribuição	135	0,22	29,54
72601	INC 124189434	RD(744945)	Religador de Distribuição	175	3,36	587,48
72601	INC 124189447	FU(5939)	Chave Fusível	7	5,83	40,84
72601	INC 124189447	FU(5939)	Chave Fusível	2	5,83	11,67

Relatório Situação de Emergência
Janeiro/2026
Código Único do Relatório: 72601



Código do Evento	Número ordem	Equipamento	Tipo equipamento	Total de Clientes	Duração (h)	CHI
72601	INC 124189464	FU(685806)	Chave Fusível	7	1,66	11,59
72601	INC 124189434	RD(744945)	Religador de Distribuição	88	2,17	191,11
72601	INC 124189434	RD(744945)	Religador de Distribuição	9	10,66	95,92
72601	INC 124189434	RD(744945)	Religador de Distribuição	15	1,94	29,03
72601	INC 124189434	RD(744945)	Religador de Distribuição	21	3,06	64,17
72601	INC 124189496	FR(706994)	Chave Fusível Religadora	22	2,88	63,28
72601	INC 124189708	TD(745826)	Transformador Distribuição	38	2,70	102,46
72601	INC 124189504	FU(2250064)	Chave Fusível	1	34,95	34,95
72601	INC 124189510	EMS_UC_2973163	Alimentador	1	7,61	7,61
72601	INC 124189524	TD(13320)	Transformador Distribuição	1	3,93	3,93
72601	INC 124189648	FR(12181)	Chave Fusível Religadora	41	30,12	1.234,78
72601	INC 124189549	TD(18897)	Transformador Distribuição	1	27,09	27,09
72601	INC 124189558	TD(25751)	Transformador Distribuição	1	5,91	5,91
72601	INC 124189573	TD(25330)	Transformador Distribuição	1	13,24	13,24
72601	INC 124189576	FR(29758)	Chave Fusível Religadora	11	0,95	10,40
72601	INC 124189581	TD(2991)	Transformador Distribuição	83	4,44	368,70

Relatório Situação de Emergência
Janeiro/2026
Código Único do Relatório: 72601



Código do Evento	Número ordem	Equipamento	Tipo equipamento	Total de Clientes	Duração (h)	CHI
72601	INC 124190826	TD(39427508)	Transformador Distribuição	8	13,45	107,61
72601	INC 124189598	EMS_UC_1025102	Alimentador	1	2,84	2,84
72601	INC 124189618	PE(16875286)	Ponto de conexão	1	2,35	2,35
72601	INC 124189625	EMS_UC_152852	Alimentador	1	5,37	5,37
72601	INC 124189626	RD(730245)	Religador de Distribuição	1	4,36	4,36
72601	INC 124189626	RD(730245)	Religador de Distribuição	4	3,62	14,48
72601	INC 124189626	RD(730245)	Religador de Distribuição	12	1,63	19,58
72601	INC 124189626	RD(730245)	Religador de Distribuição	28	1,63	45,70
72601	INC 124189663	TD(14685)	Transformador Distribuição	1	6,73	6,73
72601	INC 124189773	TD(41025)	Transformador Distribuição	38	4,54	172,35
72601	INC 124189701	FU(19492)	Chave Fusível	27	2,62	70,61
72601	INC 124189899	FU(45018)	Chave Fusível	17	5,18	88,07
72601	INC 124189757	EMS_UC_2564621	Alimentador	1	25,56	25,56
72601	INC 124189758	PE(17286551)	Ponto de conexão	1	5,54	5,54
72601	INC 124189764	FU(1841)	Chave Fusível	18	3,05	54,82
72601	INC 124189772	PE(18742512)	Ponto de conexão	1	1,42	1,42

Relatório Situação de Emergência
Janeiro/2026
Código Único do Relatório: 72601



Código do Evento	Número ordem	Equipamento	Tipo equipamento	Total de Clientes	Duração (h)	CHI
72601	INC 124189775	FU(747826)	Chave Fusível	16	7,79	124,61
72601	INC 124189780	RD(43958)	Religador de Distribuição	19	2,57	48,78
72601	INC 124189780	RD(43958)	Religador de Distribuição	2	3,71	7,42
72601	INC 124189780	RD(43958)	Religador de Distribuição	114	1,76	200,87
72601	INC 124189780	RD(43958)	Religador de Distribuição	9	4,88	43,91
72601	INC 124189963	FR(39260)	Chave Fusível Religadora	18	3,54	63,80
72601	INC 124189866	FR(1749)	Chave Fusível Religadora	46	2,09	96,32
72601	INC 124190228	FU(20475)	Chave Fusível	33	7,85	259,15
72601	INC 124190466	FU(715313)	Chave Fusível	1	24,35	24,35
72601	INC 124189833	TD(46667192)	Transformador Distribuição	6	5,83	35,00
72601	INC 124189835	FR(7763)	Chave Fusível Religadora	17	2,49	42,39
72601	INC 124189845	CE(1352)	Chave Seccionadora	214	2,02	432,71
72601	INC 124189845	CE(1352)	Chave Seccionadora	32	2,02	64,70
72601	INC 124189852	TD(30476)	Transformador Distribuição	33	2,67	87,96
72601	INC 124190005	FU(16995)	Chave Fusível	9	6,50	58,47
72601	INC 124189881	FU(757)	Chave Fusível	91	0,98	89,38

Relatório Situação de Emergência
Janeiro/2026
Código Único do Relatório: 72601



Código do Evento	Número ordem	Equipamento	Tipo equipamento	Total de Clientes	Duração (h)	CHI
72601	INC 124189882	RD(700150)	Religador de Distribuição	44	7,57	333,20
72601	INC 124189882	RD(700150)	Religador de Distribuição	14	9,48	132,71
72601	INC 124189882	RD(700150)	Religador de Distribuição	31	4,69	145,48
72601	INC 124189882	RD(700150)	Religador de Distribuição	53	3,26	172,84
72601	INC 124189882	RD(700150)	Religador de Distribuição	1	9,48	9,48
72601	INC 124189883	EMS_UC_2678140	Alimentador	1	20,12	20,12
72601	INC 124189897	EMS_UC_2109081	Alimentador	1	3,53	3,53
72601	INC 124189898	EMS_UC_2255483	Alimentador	1	2,60	2,60
72601	INC 124189900	FU(20186)	Chave Fusível	16	2,48	39,66
72601	INC 124189907	PE(16778291)	Ponto de conexão	1	27,62	27,62
72601	INC 124189914	FU(709640)	Chave Fusível	8	7,75	62,03
72601	INC 124189917	FU(22628)	Chave Fusível	6	1,93	11,60
72601	INC 124189983	TD(26699)	Transformador Distribuição	32	4,92	157,36
72601	INC 124189929	FU(23193)	Chave Fusível	334	1,76	587,84
72601	INC 124190099	FU(22067)	Chave Fusível	7	2,33	16,34
72601	INC 124190317	TD(26777)	Transformador Distribuição	46	4,82	221,84

Relatório Situação de Emergência
Janeiro/2026
Código Único do Relatório: 72601



Código do Evento	Número ordem	Equipamento	Tipo equipamento	Total de Clientes	Duração (h)	CHI
72601	INC 124189941	EMS_DOM_495-11	Alimentador	1572	0,36	561,99
72601	INC 124189941	EMS_DOM_495-11	Alimentador	1	0,51	0,51
72601	INC 124189941	EMS_DOM_495-11	Alimentador	3	0,36	1,07
72601	INC 124189947	PE(16382422)	Ponto de conexão	1	8,94	8,94
72601	INC 124189978	TD(723913)	Transformador Distribuição	1	19,02	19,02
72601	INC 124189998	FU(7736)	Chave Fusível	2	1,71	3,41
72601	INC 124190001	FU(684735)	Chave Fusível	1	25,33	25,33
72601	INC 124190006	RD(720297)	Religador de Distribuição	1515	0,68	1.026,92
72601	INC 124190006	RD(720297)	Religador de Distribuição	663	2,19	1.449,54
72601	INC 124190006	RD(720297)	Religador de Distribuição	1126	0,49	550,43
72601	INC 124190006	RD(720297)	Religador de Distribuição	1114	0,66	736,54
72601	INC 124190006	RD(720297)	Religador de Distribuição	209	0,49	102,17
72601	INC 124191052	FR(35894)	Chave Fusível Religadora	68	29,10	1.978,49
72601	INC 124190022	RD(1172264)	Religador de Distribuição	39	10,54	410,88
72601	INC 124190022	RD(1172264)	Religador de Distribuição	16	4,60	73,59
72601	INC 124190022	RD(1172264)	Religador de Distribuição	46	2,88	132,56

Relatório Situação de Emergência
Janeiro/2026
Código Único do Relatório: 72601



Código do Evento	Número ordem	Equipamento	Tipo equipamento	Total de Clientes	Duração (h)	CHI
72601	INC 124190022	RD(1172264)	Religador de Distribuição	27	1,50	40,42
72601	INC 124190022	RD(1172264)	Religador de Distribuição	242	1,37	330,81
72601	INC 124190022	RD(1172264)	Religador de Distribuição	10	7,08	70,80
72601	INC 124190243	FR(14408)	Chave Fusível Religadora	29	5,81	168,50
72601	INC 124190028	FU(23604)	Chave Fusível	7	4,79	33,56
72601	INC 124190029	EMS_UC_2048969	Alimentador	1	1,19	1,19
72601	INC 124190051	FU(22021)	Chave Fusível	4	3,97	15,87
72601	INC 124190059	FR(21762)	Chave Fusível Religadora	27	7,39	199,56
72601	INC 124190068	FU(722877)	Chave Fusível	319	1,23	393,27
72601	INC 124190078	RD(14359)	Religador de Distribuição	17	2,35	39,90
72601	INC 124190078	RD(14359)	Religador de Distribuição	281	1,02	287,93
72601	INC 124190434	TD(26893)	Transformador Distribuição	56	6,98	391,09
72601	INC 124190100	FU(23865)	Chave Fusível	4	1,87	7,47
72601	INC 124190111	EMS_UC_2129116	Alimentador	1	1,03	1,03
72601	INC 124190135	EMS_UC_1200669	Alimentador	1	0,93	0,93
72601	INC 124190136	FU(17017)	Chave Fusível	15	3,15	47,18

Relatório Situação de Emergência
Janeiro/2026
Código Único do Relatório: 72601



Código do Evento	Número ordem	Equipamento	Tipo equipamento	Total de Clientes	Duração (h)	CHI
72601	INC 124192059	FU(758720)	Chave Fusível	2	28,67	57,34
72601	INC 124190150	TD(694623)	Transformador Distribuição	1	16,93	16,93
72601	INC 124190151	TD(44830)	Transformador Distribuição	2	7,30	14,61
72601	INC 124190214	FU(22020)	Chave Fusível	3	24,97	74,91
72601	INC 124190158	EMS_UC_2171554	Alimentador	1	16,92	16,92
72601	INC 124190288	TD(9222)	Transformador Distribuição	32	1,60	51,26
72601	INC 124190199	EMS_UC_1284281	Alimentador	1	2,03	2,03
72601	INC 124190208	TD(8915)	Transformador Distribuição	86	2,80	240,77
72601	INC 124190232	TD(30452)	Transformador Distribuição	62	1,45	89,78
72601	INC 124190223	FU(18916)	Chave Fusível	5	2,87	14,33
72601	INC 124190475	FU(16047)	Chave Fusível	18	7,04	126,79
72601	INC 124190225	TD(10867)	Transformador Distribuição	20	2,26	45,19
72601	INC 124190225	TD(10867)	Transformador Distribuição	1	2,26	2,26
72601	INC 124190289	FR(701941)	Chave Fusível Religadora	58	18,41	1.067,70
72601	INC 124190247	RD(725593)	Religador de Distribuição	33	2,80	92,50
72601	INC 124190247	RD(725593)	Religador de Distribuição	206	0,22	44,98

Relatório Situação de Emergência
Janeiro/2026
Código Único do Relatório: 72601



Código do Evento	Número ordem	Equipamento	Tipo equipamento	Total de Clientes	Duração (h)	CHI
72601	INC 124190247	RD(725593)	Religador de Distribuição	89	1,49	132,73
72601	INC 124190781	RD(725593)	Religador de Distribuição	12	2,80	33,64
72601	INC 124190836	RD(725593)	Religador de Distribuição	29	18,26	529,59
72601	INC 124190248	TD(25096)	Transformador Distribuição	1	21,89	21,89
72601	INC 124190262	FR(29758)	Chave Fusível Religadora	11	8,40	92,41
72601	INC 124190251	TD(34116)	Transformador Distribuição	1	17,31	17,31
72601	INC 124190254	EMS_UC_3713504	Alimentador	1	0,74	0,74
72601	INC 124190264	FU(41747)	Chave Fusível	6	41,15	246,93
72601	INC 124190267	FU(729033)	Chave Fusível	6	3,70	22,18
72601	INC 124190268	TD(10572)	Transformador Distribuição	1	2,58	2,58
72601	INC 124190271	PE(18254764)	Ponto de conexão	1	1,41	1,41
72601	INC 124190278	PE(18862347)	Ponto de conexão	1	2,20	2,20
72601	INC 124190281	TD(19475)	Transformador Distribuição	1	14,86	14,86
72601	INC 124190290	FU(25102)	Chave Fusível	3	15,89	47,68
72601	INC 124190294	FU(26148)	Chave Fusível	1	17,90	17,90
72601	INC 124190304	FU(696570)	Chave Fusível	7	17,92	125,45

Relatório Situação de Emergência
Janeiro/2026
Código Único do Relatório: 72601



Código do Evento	Número ordem	Equipamento	Tipo equipamento	Total de Clientes	Duração (h)	CHI
72601	INC 124190390	TD(29942)	Transformador Distribuição	78	2,56	199,51
72601	INC 124189434	RD(18411)	Religador de Distribuição	449	2,41	1.080,22
72601	INC 124190331	FU(21961)	Chave Fusível	6	1,88	11,26
72601	INC 124190339	FU(18911)	Chave Fusível	11	2,17	23,89
72601	INC 124190378	FU(8768)	Chave Fusível	31	5,81	180,13
72601	INC 124190378	FU(8768)	Chave Fusível	80	3,24	259,51
72601	INC 124190375	RD(31131)	Religador de Distribuição	42	0,35	14,62
72601	INC 124190375	RD(31131)	Religador de Distribuição	1	0,14	0,14
72601	INC 124190375	RD(31131)	Religador de Distribuição	371	0,14	50,70
72601	INC 124190375	RD(31131)	Religador de Distribuição	126	0,17	21,63
72601	INC 124190375	RD(31131)	Religador de Distribuição	354	0,19	66,97
72601	INC 124190375	RD(31131)	Religador de Distribuição	53	4,16	220,55
72601	INC 124190376	TD(706722)	Transformador Distribuição	8	17,14	137,10
72601	INC 124190380	FU(20791)	Chave Fusível	8	14,17	113,38
72601	INC 124190402	EMS_UC_2255483	Alimentador	1	3,28	3,28
72601	INC 124190406	FU(676396)	Chave Fusível	11	1,78	19,53

Relatório Situação de Emergência
Janeiro/2026
Código Único do Relatório: 72601



Código do Evento	Número ordem	Equipamento	Tipo equipamento	Total de Clientes	Duração (h)	CHI
72601	INC 124190415	FU(677518)	Chave Fusível	3	18,48	55,45
72601	INC 124190375	RD(31131)	Religador de Distribuição	42	3,79	159,22
72601	INC 124190441	FU(19786)	Chave Fusível	15	19,48	292,26
72601	INC 124190447	PE(11535733)	Ponto de conexão	1	6,25	6,25
72601	INC 124190449	TD(679095)	Transformador Distribuição	34	3,90	132,74
72601	INC 124190454	FU(15375)	Chave Fusível	3	16,25	48,76
72601	INC 124190455	TD(44874)	Transformador Distribuição	1	16,76	16,76
72601	INC 124190458	PE(15278207)	Ponto de conexão	1	4,01	4,01
72601	INC 124190468	TD(58681)	Transformador Distribuição	14	1,56	21,77
72601	INC 124190502	TD(30452)	Transformador Distribuição	62	1,18	73,23
72601	INC 124190478	FU(703701)	Chave Fusível	1	12,92	12,92
72601	INC 124190483	TD(758384)	Transformador Distribuição	1	18,10	18,10
72601	INC 124190491	RD(11658)	Religador de Distribuição	45	3,67	165,24
72601	INC 124190491	RD(11658)	Religador de Distribuição	666	2,32	1.546,45
72601	INC 124190491	RD(11658)	Religador de Distribuição	349	10,05	3.506,75
72601	INC 124190491	RD(11658)	Religador de Distribuição	944	2,32	2.191,97

Relatório Situação de Emergência
Janeiro/2026
Código Único do Relatório: 72601



Código do Evento	Número ordem	Equipamento	Tipo equipamento	Total de Clientes	Duração (h)	CHI
72601	INC 124190491	RD(11658)	Religador de Distribuição	3	4,30	12,89
72601	INC 124190673	PE(13243650)	Ponto de conexão	1	14,23	14,23
72601	INC 124190496	TD(13202)	Transformador Distribuição	1	27,72	27,72
72601	INC 124190501	FU(25077)	Chave Fusível	6	13,61	81,66
72601	INC 124190503	FR(16115)	Chave Fusível Religadora	18	13,91	250,46
72601	INC 124190517	TD(675643)	Transformador Distribuição	2	18,16	36,31
72601	INC 124190514	FU(37163)	Chave Fusível	7	2,42	16,97
72601	INC 124189780	RD(725789)	Religador de Distribuição	116	0,07	8,66
72601	INC 124189780	RD(43958)	Religador de Distribuição	28	0,05	1,43
72601	INC 124190535	TD(21076)	Transformador Distribuição	4	13,67	54,67
72601	INC 124190537	FU(38897)	Chave Fusível	5	43,52	217,62
72601	INC 124190541	FU(21422)	Chave Fusível	2	13,05	26,11
72601	INC 124190541	TD(650938)	Transformador Distribuição	1	45,97	45,97
72601	INC 124190545	TD(21042)	Transformador Distribuição	1	13,38	13,38
72601	INC 124190546	FU(40143)	Chave Fusível	5	39,50	197,52
72601	INC 124191195	FU(27523)	Chave Fusível	71	16,13	1.145,56

Relatório Situação de Emergência
Janeiro/2026
Código Único do Relatório: 72601



Código do Evento	Número ordem	Equipamento	Tipo equipamento	Total de Clientes	Duração (h)	CHI
72601	INC 124192110	FU(16223)	Chave Fusível	1	19,66	19,66
72601	INC 124190247	RD(748220)	Religador de Distribuição	122	0,05	6,14
72601	INC 124190781	RD(748220)	Religador de Distribuição	12	0,05	0,60
72601	INC 124190562	TD(7525)	Transformador Distribuição	89	11,34	1.009,16
72601	INC 124191832	RD(681688)	Religador de Distribuição	16	18,30	292,82
72601	INC 124190567	FU(695750)	Chave Fusível	8	14,16	113,28
72601	INC 124190247	RD(748220)	Religador de Distribuição	122	0,63	76,45
72601	INC 124190781	RD(748220)	Religador de Distribuição	12	16,29	195,43
72601	INC 124190581	TD(24506)	Transformador Distribuição	53	1,02	53,90
72601	INC 124190584	TD(57208)	Transformador Distribuição	1	13,24	13,24
72601	INC 124189626	RD(730245)	Religador de Distribuição	32	3,25	104,12
72601	INC 124189626	RD(730245)	Religador de Distribuição	53	4,27	226,47
72601	INC 124189626	RD(730245)	Religador de Distribuição	12	3,25	39,05
72601	INC 124190615	FU(19628)	Chave Fusível	2	13,55	27,10
72601	INC 124189434	RD(722486)	Religador de Distribuição	47	4,50	211,30
72601	INC 124189434	RD(722486)	Religador de Distribuição	128	14,69	1.880,58

Relatório Situação de Emergência
Janeiro/2026
Código Único do Relatório: 72601



Código do Evento	Número ordem	Equipamento	Tipo equipamento	Total de Clientes	Duração (h)	CHI
72601	INC 124190623	FU(37992)	Chave Fusível	10	15,76	157,63
72601	INC 124190625	PE(211912625)	Ponto de conexão	1	15,34	15,34
72601	INC 124190634	TD(30058)	Transformador Distribuição	149	12,11	1.804,27
72601	INC 124190632	FU(694175)	Chave Fusível	28	2,21	61,75
72601	INC 124189882	RD(700150)	Religador de Distribuição	84	0,21	17,57
72601	INC 124190667	EMS_UC_3646885	Alimentador	1	21,71	21,71
72601	INC 124190678	FU(738598)	Chave Fusível	1	14,48	14,48
72601	INC 124190685	TD(10305)	Transformador Distribuição	85	3,54	300,94
72601	INC 124190693	FU(10051)	Chave Fusível	6	11,30	67,78
72601	INC 124190768	FR(2780)	Chave Fusível Religadora	147	2,63	386,93
72601	INC 124190711	FU(16299)	Chave Fusível	1	15,55	15,55
72601	INC 124190723	TD(60447)	Transformador Distribuição	1	12,22	12,22
72601	INC 124190725	EMS_UC_1091825	Alimentador	1	13,39	13,39
72601	INC 124191389	EMS_25178863_NL82920541_NL82920544	Alimentador	14	20,07	281,03
72601	INC 124191389	EMS_25178863_NL82920541_NL82920544	Alimentador	49	20,16	987,74
72601	INC 124190740	FU(18945)	Chave Fusível	3	20,61	61,84

Relatório Situação de Emergência
Janeiro/2026
Código Único do Relatório: 72601



Código do Evento	Número ordem	Equipamento	Tipo equipamento	Total de Clientes	Duração (h)	CHI
72601	INC 124190747	EMS_UC_941334	Alimentador	1	12,98	12,98
72601	INC 124190761	CE(9194)	Chave Seccionadora	209	3,05	637,10
72601	INC 124190763	FU(38553)	Chave Fusível	3	15,11	45,32
72601	INC 124190793	FR(28272)	Chave Fusível Religadora	10	12,36	123,63
72601	INC 124190785	RL(TER595-03)	Religador de Distribuição	184	0,10	17,54
72601	INC 124190785	RL(TER595-03)	Religador de Distribuição	28	1,86	52,13
72601	INC 124190785	RL(TER595-03)	Religador de Distribuição	565	0,87	488,73
72601	INC 124190785	RL(TER595-03)	Religador de Distribuição	209	0,06	13,34
72601	INC 124190785	RL(TER595-03)	Religador de Distribuição	212	1,91	404,39
72601	INC 124190785	RL(TER595-03)	Religador de Distribuição	65	1,85	120,17
72601	INC 124190787	EMS_UC_2278029	Alimentador	1	17,47	17,47
72601	INC 124190789	TD(652408)	Transformador Distribuição	2	14,19	28,37
72601	INC 124190811	TD(39323)	Transformador Distribuição	43	10,25	440,70
72601	INC 124190785	RD(733062)	Religador de Distribuição	184	0,24	44,83
72601	INC 124190785	RD(733062)	Religador de Distribuição	209	0,05	11,25
72601	INC 124190785	CF(725697)	Chave Faça	370	1,38	511,83

Código do Evento	Número ordem	Equipamento	Tipo equipamento	Total de Clientes	Duração (h)	CHI
72601	INC 124190859	RD(713236)	Religador de Distribuição	1	8,81	8,81
72601	INC 124190859	RD(713236)	Religador de Distribuição	92	8,81	810,70
72601	INC 124190685	TD(30032)	Transformador Distribuição	94	0,54	51,20
72601	INC 124190943	TD(30452)	Transformador Distribuição	62	9,66	599,13
72601	INC 124190827	FU(14377)	Chave Fusível	23	9,62	221,35
72601	INC 124190829	RD(749309)	Religador de Distribuição	5	11,52	57,62
72601	INC 124190829	RD(749309)	Religador de Distribuição	20	7,90	157,96
72601	INC 124190829	RD(749309)	Religador de Distribuição	3	19,99	59,98
72601	INC 124190829	RD(749309)	Religador de Distribuição	7	34,83	243,79
72601	INC 124190829	RD(749309)	Religador de Distribuição	6	9,69	58,12
72601	INC 124190829	RD(749309)	Religador de Distribuição	1	15,07	15,07
72601	INC 124190829	RD(749309)	Religador de Distribuição	9	17,10	153,92
72601	INC 124190829	RD(749309)	Religador de Distribuição	7	12,83	89,79
72601	INC 124190847	TD(54215)	Transformador Distribuição	101	5,93	598,88
72601	INC 124190844	RD(30699)	Religador de Distribuição	6	8,67	52,04
72601	INC 124190844	RD(30699)	Religador de Distribuição	1	6,63	6,63

Relatório Situação de Emergência
Janeiro/2026
Código Único do Relatório: 72601



Código do Evento	Número ordem	Equipamento	Tipo equipamento	Total de Clientes	Duração (h)	CHI
72601	INC 124190844	RD(30699)	Religador de Distribuição	9	5,84	52,52
72601	INC 124190844	RD(30699)	Religador de Distribuição	7	4,53	31,73
72601	INC 124190844	RD(30699)	Religador de Distribuição	89	3,59	319,88
72601	INC 124190844	RD(30699)	Religador de Distribuição	6	5,39	32,33
72601	INC 124191523	RD(30699)	Religador de Distribuição	1	3,59	3,59
72601	INC 124190022	RD(748445)	Religador de Distribuição	26	0,11	2,84
72601	INC 124190906	TD(6300)	Transformador Distribuição	68	5,35	363,86
72601	INC 124190856	PE(12806163)	Ponto de conexão	2	7,43	14,86
72601	INC 124190859	RD(10178)	Religador de Distribuição	45	4,17	187,73
72601	INC 124190859	RD(10178)	Religador de Distribuição	33	4,02	132,73
72601	INC 124190869	RD(4714)	Religador de Distribuição	35	6,68	233,70
72601	INC 124190869	RD(4714)	Religador de Distribuição	49	3,49	170,81
72601	INC 124190869	RD(4714)	Religador de Distribuição	1	3,49	3,49
72601	INC 124190869	RD(4714)	Religador de Distribuição	4	4,83	19,31
72601	INC 124190873	RD(26142)	Religador de Distribuição	10	6,41	64,09
72601	INC 124190880	FU(23739)	Chave Fusível	3	5,93	17,78

Relatório Situação de Emergência
Janeiro/2026
Código Único do Relatório: 72601



Código do Evento	Número ordem	Equipamento	Tipo equipamento	Total de Clientes	Duração (h)	CHI
72601	INC 124190889	FU(691714)	Chave Fusível	1	4,80	4,80
72601	INC 124191012	FR(10969)	Chave Fusível Religadora	50	9,69	484,48
72601	INC 124190899	RL(DOA495-04)	Religador de Distribuição	1196	0,20	242,59
72601	INC 124190899	RL(DOA495-04)	Religador de Distribuição	739	0,62	455,10
72601	INC 124190899	RL(DOA495-04)	Religador de Distribuição	3445	0,06	194,07
72601	INC 124190900	TD(732285)	Transformador Distribuição	1	16,01	16,01
72601	INC 124190902	FR(22591)	Chave Fusível Religadora	28	3,50	97,92
72601	INC 124190908	FR(43516)	Chave Fusível Religadora	20	7,07	141,46
72601	INC 124190918	FU(3661)	Chave Fusível	5	2,15	10,73
72601	INC 124190923	TD(38281)	Transformador Distribuição	1	14,68	14,68
72601	INC 124190934	FU(721225)	Chave Fusível	1	11,92	11,92
72601	INC 124191932	FU(733511)	Chave Fusível	1	13,77	13,77
72601	INC 124191849	FU(32167)	Chave Fusível	13	16,73	217,50
72601	INC 124190967	TD(37856)	Transformador Distribuição	1	26,94	26,94
72601	INC 124192649	FR(20491)	Chave Fusível Religadora	12	13,71	164,55
72601	INC 124190973	FU(17285)	Chave Fusível	5	6,27	31,36

Relatório Situação de Emergência
Janeiro/2026
Código Único do Relatório: 72601



Código do Evento	Número ordem	Equipamento	Tipo equipamento	Total de Clientes	Duração (h)	CHI
72601	INC 124190976	TD(25106)	Transformador Distribuição	1	6,48	6,48
72601	INC 124190977	EMS_UC_152938	Alimentador	1	27,49	27,49
72601	INC 124190980	TD(55707)	Transformador Distribuição	2	9,12	18,24
72601	INC 124190985	EMS_UC_1104753	Alimentador	1	5,10	5,10
72601	INC 124190992	TD(41362)	Transformador Distribuição	2	12,42	24,84
72601	INC 124190998	RL(BOD495-01)	Religador de Distribuição	2135	0,30	641,21
72601	INC 124190998	RL(BOD495-01)	Religador de Distribuição	1051	1,39	1.461,77
72601	INC 124191003	PE(16185446)	Ponto de conexão	1	5,94	5,94
72601	INC 124191008	FU(27636)	Chave Fusível	1	7,10	7,10
72601	INC 124191015	FU(15386)	Chave Fusível	1	3,23	3,23
72601	INC 124191041	FU(693329)	Chave Fusível	8	3,82	30,58
72601	INC 124191284	FR(16559)	Chave Fusível Religadora	11	12,54	137,95
72601	INC 124191057	FU(692319)	Chave Fusível	8	8,45	67,57
72601	INC 124191053	FU(6235)	Chave Fusível	458	1,89	866,61
72601	INC 124191053	FU(6235)	Chave Fusível	2	1,89	3,78
72601	INC 124191058	FU(21463)	Chave Fusível	126	17,55	2.210,94

Relatório Situação de Emergência
Janeiro/2026
Código Único do Relatório: 72601



Código do Evento	Número ordem	Equipamento	Tipo equipamento	Total de Clientes	Duração (h)	CHI
72601	INC 124191065	FU(13556)	Chave Fusível	15	4,83	72,51
72601	INC 124191074	FU(38473)	Chave Fusível	1	4,91	4,91
72601	INC 124191075	FU(17298)	Chave Fusível	1	4,39	4,39
72601	INC 124191078	FU(18899)	Chave Fusível	2	8,29	16,58
72601	INC 415004707	FU(24308334)	Chave Fusível	6	34,55	207,33
72601	INC 124191086	TD(12517)	Transformador Distribuição	1	12,56	12,56
72601	INC 124191125	FU(30008)	Chave Fusível	41	3,50	143,51
72601	INC 124191132	PE(15213141)	Ponto de conexão	1	7,66	7,66
72601	INC 124191133	FU(20142)	Chave Fusível	1	8,05	8,05
72601	INC 124191306	TD(56937)	Transformador Distribuição	6	7,07	42,42
72601	INC 124191142	EMS_UC_466107	Alimentador	1	8,18	8,18
72601	INC 124191145	RL(CAA495-01)	Religador de Distribuição	1643	0,12	192,50
72601	INC 124191145	RL(CAA495-01)	Religador de Distribuição	134	0,41	55,34
72601	INC 124191162	FU(9627)	Chave Fusível	5	18,20	91,00
72601	INC 124191162	TD(14448)	Transformador Distribuição	1	27,88	27,88
72601	INC 124191161	EMS_UC_2501114	Alimentador	1	5,77	5,77

Relatório Situação de Emergência
Janeiro/2026
Código Único do Relatório: 72601



Código do Evento	Número ordem	Equipamento	Tipo equipamento	Total de Clientes	Duração (h)	CHI
72601	INC 124191163	TD(45361)	Transformador Distribuição	2	2,68	5,36
72601	INC 124191172	TD(38279)	Transformador Distribuição	1	10,64	10,64
72601	INC 124191183	FU(21662)	Chave Fusível	1	6,91	6,91
72601	INC 124191188	TD(19031)	Transformador Distribuição	1	24,59	24,59
72601	INC 124191196	EMS_UC_1245529	Alimentador	2	4,02	8,04
72601	INC 124191203	FU(15170)	Chave Fusível	1	3,66	3,66
72601	INC 124191211	EMS_UC_2592070	Alimentador	1	6,91	6,91
72601	INC 124191218	FU(29952)	Chave Fusível	8	7,79	62,34
72601	INC 124191234	FR(711491)	Chave Fusível Religadora	70	26,32	1.842,54
72601	INC 124191242	PE(16092471)	Ponto de conexão	1	25,88	25,88
72601	INC 124191256	EMS_UC_180701	Alimentador	1	2,80	2,80
72601	INC 124191257	TD(39074)	Transformador Distribuição	1	10,50	10,50
72601	INC 124191262	FU(680853)	Chave Fusível	1	9,57	9,57
72601	INC 124191266	TD(653893)	Transformador Distribuição	2	8,68	17,36
72601	INC 124192511	FU(77450878)	Chave Fusível	63	16,67	1.050,00
72601	INC 124191272	TD(33083)	Transformador Distribuição	8	4,96	39,67

Relatório Situação de Emergência
Janeiro/2026
Código Único do Relatório: 72601



Código do Evento	Número ordem	Equipamento	Tipo equipamento	Total de Clientes	Duração (h)	CHI
72601	INC 124191639	FR(17214)	Chave Fusível Religadora	1	8,61	8,61
72601	INC 124191639	FR(17214)	Chave Fusível Religadora	10	8,61	86,08
72601	INC 124191639	FR(17214)	Chave Fusível Religadora	91	8,61	783,28
72601	INC 124191288	FU(16316)	Chave Fusível	2	6,95	13,89
72601	INC 124191296	FU(703487)	Chave Fusível	3	8,87	26,62
72601	INC 124191302	PE(216430547)	Ponto de conexão	1	3,87	3,87
72601	INC 124191303	PE(11780408)	Ponto de conexão	1	1,73	1,73
72601	INC 124191323	FR(48380)	Chave Fusível Religadora	7	6,43	45,02
72601	INC 124191324	PE(15640959)	Ponto de conexão	1	30,14	30,14
72601	INC 415004708	PE(18830483)	Ponto de conexão	1	17,11	17,11
72601	INC 124191334	TD(686010)	Transformador Distribuição	1	2,65	2,65
72601	INC 124191338	TD(52904)	Transformador Distribuição	1	1,61	1,61
72601	INC 124191348	EMS_UC_2389499	Alimentador	1	8,35	8,35
72601	INC 124191383	RD(1952)	Religador de Distribuição	141	0,08	11,44
72601	INC 124191384	TD(667299)	Transformador Distribuição	2	2,99	5,98
72601	INC 124191390	FR(12800)	Chave Fusível Religadora	3	10,52	31,55

Relatório Situação de Emergência
Janeiro/2026
Código Único do Relatório: 72601



Código do Evento	Número ordem	Equipamento	Tipo equipamento	Total de Clientes	Duração (h)	CHI
72601	INC 124191391	TD(41146)	Transformador Distribuição	1	6,61	6,61
72601	INC 124191393	EMS_UC_2312924	Alimentador	1	28,64	28,64
72601	INC 124191401	TD(29868)	Transformador Distribuição	30	9,45	283,63
72601	INC 124191411	TD(16885)	Transformador Distribuição	1	7,07	7,07
72601	INC 124191414	PE(19824358)	Ponto de conexão	1	4,25	4,25
72601	INC 124191433	TD(13239)	Transformador Distribuição	1	11,86	11,86
72601	INC 124192180	TD(40685)	Transformador Distribuição	47	7,93	372,48
72601	INC 124191453	TD(18714)	Transformador Distribuição	1	4,17	4,17
72601	INC 124191455	TD(59898)	Transformador Distribuição	1	9,90	9,90
72601	INC 415004885	TD(13015)	Transformador Distribuição	3	29,01	87,03
72601	INC 124191463	FU(21320)	Chave Fusível	2	27,93	55,86
72601	INC 124192150	PE(225869092)	Ponto de conexão	1	12,55	12,55
72601	INC 124191470	FU(21734)	Chave Fusível	6	4,73	28,40
72601	INC 124191472	TD(15329)	Transformador Distribuição	1	3,64	3,64
72601	INC 124191486	FU(19818)	Chave Fusível	1	10,60	10,60
72601	INC 124191510	EMS_UC_2914473	Alimentador	1	4,72	4,72

Relatório Situação de Emergência
Janeiro/2026
Código Único do Relatório: 72601



Código do Evento	Número ordem	Equipamento	Tipo equipamento	Total de Clientes	Duração (h)	CHI
72601	INC 124191513	EMS_UC_3577227	Alimentador	1	1,71	1,71
72601	INC 124191581	EMS_23353917_NL52039729_NL811 74692	Alimentador	214	6,29	1.347,06
72601	INC 124191581	EMS_23353917_NL52039729_NL811 74692	Alimentador	246	4,92	1.210,85
72601	INC 124191541	TD(46846)	Transformador Distribuição	1	23,77	23,77
72601	INC 124191551	RD(30878)	Religador de Distribuição	238	0,09	20,51
72601	INC 124191551	RD(30878)	Religador de Distribuição	4	5,14	20,54
72601	INC 124191551	RD(30878)	Religador de Distribuição	13	4,60	59,75
72601	INC 124191551	RD(30878)	Religador de Distribuição	15	1,30	19,46
72601	INC 124191558	FR(22616)	Chave Fusível Religadora	15	4,52	67,87
72601	INC 124191564	FU(25254)	Chave Fusível	26	25,22	655,69
72601	INC 124191568	FU(28836)	Chave Fusível	3	25,54	76,61
72601	INC 124191569	EMS_UC_1837636	Alimentador	1	3,08	3,08
72601	INC 124191585	EMS_UC_1164395	Alimentador	1	2,71	2,71
72601	INC 124191588	EMS_UC_3337581	Alimentador	1	5,28	5,28
72601	INC 124191601	TD(18692)	Transformador Distribuição	1	6,42	6,42
72601	INC 124191638	EMS_UC_3385097	Alimentador	1	26,28	26,28

Relatório Situação de Emergência
Janeiro/2026
Código Único do Relatório: 72601



Código do Evento	Número ordem	Equipamento	Tipo equipamento	Total de Clientes	Duração (h)	CHI
72601	INC 124191644	PE(20051620)	Ponto de conexão	1	6,96	6,96
72601	INC 124191655	RD(1952)	Religador de Distribuição	57	0,16	9,20
72601	INC 124191655	RD(1952)	Religador de Distribuição	112	0,11	12,75
72601	INC 124191656	FU(4849)	Chave Fusível	2	4,25	8,50
72601	INC 124191657	PE(16529968)	Ponto de conexão	1	8,83	8,83
72601	INC 124191662	RD(717642)	Religador de Distribuição	532	0,80	423,38
72601	INC 124191662	RD(717642)	Religador de Distribuição	16	3,62	57,91
72601	INC 124191662	RD(717642)	Religador de Distribuição	1669	3,62	6.041,22
72601	INC 124191662	RD(717642)	Religador de Distribuição	8	4,60	36,82
72601	INC 124191667	TD(4586)	Transformador Distribuição	61	0,99	60,42
72601	INC 124187960	CF(35673)	Chave Faca	15	14,42	216,25
72601	INC 124191895	TD(41025)	Transformador Distribuição	38	4,15	157,59
72601	INC 124191711	FU(1048)	Chave Fusível	167	6,69	1.116,67
72601	INC 124191718	TD(39205)	Transformador Distribuição	9	22,78	205,06
72601	INC 124191873	PE(18255599)	Ponto de conexão	1	1,26	1,26
72601	INC 124191734	RL(EST495-01)	Religador de Distribuição	293	0,14	40,68

Relatório Situação de Emergência
Janeiro/2026
Código Único do Relatório: 72601



Código do Evento	Número ordem	Equipamento	Tipo equipamento	Total de Clientes	Duração (h)	CHI
72601	INC 124191734	RL(EST495-01)	Religador de Distribuição	120	0,17	20,30
72601	INC 124192317	RL(EST495-01)	Religador de Distribuição	1	0,17	0,17
72601	INC 124191734	RL(EST495-01)	Religador de Distribuição	91	5,36	487,50
72601	INC 124191734	RL(EST495-01)	Religador de Distribuição	29	2,98	86,40
72601	INC 124192317	RL(EST495-01)	Religador de Distribuição	1	2,98	2,98
72601	INC 124191764	TD(10310)	Transformador Distribuição	2	21,27	42,54
72601	INC 124191808	PE(20245203)	Ponto de conexão	1	2,82	2,82
72601	INC 124191819	PE(202922719)	Ponto de conexão	1	1,54	1,54
72601	INC 124191835	FU(754550)	Chave Fusível	12	3,43	41,11
72601	INC 124191850	TD(13019)	Transformador Distribuição	1	20,48	20,48
72601	INC 124191852	TD(61005)	Transformador Distribuição	1	24,48	24,48
72601	INC 124191857	EMS_UC_2927261	Alimentador	1	1,87	1,87
72601	INC 124191860	TD(58096)	Transformador Distribuição	2	24,12	48,23
72601	INC 124191875	TD(42867)	Transformador Distribuição	2	18,14	36,27
72601	INC 124191870	TD(50470)	Transformador Distribuição	1	4,38	4,38
72601	INC 124191879	TD(27368)	Transformador Distribuição	4	18,24	72,97

Relatório Situação de Emergência
Janeiro/2026
Código Único do Relatório: 72601



Código do Evento	Número ordem	Equipamento	Tipo equipamento	Total de Clientes	Duração (h)	CHI
72601	INC 124191882	PE(194941458)	Ponto de conexão	1	3,36	3,36
72601	INC 124191901	RD(723004)	Religador de Distribuição	1473	1,15	1.696,90
72601	INC 124191901	RD(723004)	Religador de Distribuição	27	2,17	58,52
72601	INC 124191911	FU(15413)	Chave Fusível	7	19,62	137,36
72601	INC 124191914	PE(13532167)	Ponto de conexão	1	1,03	1,03
72601	INC 124191916	TD(759113)	Transformador Distribuição	44	2,11	93,00
72601	INC 124191921	TD(47628)	Transformador Distribuição	2	4,55	9,11
72601	INC 124191937	FR(706994)	Chave Fusível Religadora	22	2,28	50,24
72601	INC 124192168	FR(37513)	Chave Fusível Religadora	76	5,49	417,24
72601	INC 124191964	TD(24857)	Transformador Distribuição	7	3,22	22,52
72601	INC 124191976	FU(4848)	Chave Fusível	1	3,40	3,40
72601	INC 124191987	FU(707108)	Chave Fusível	107	2,54	271,42
72601	INC 124191996	TD(2980)	Transformador Distribuição	98	2,51	246,01
72601	INC 124192148	PE(19425865)	Ponto de conexão	1	8,49	8,49
72601	INC 124192006	TD(20958)	Transformador Distribuição	54	2,57	139,02
72601	INC 124192029	EMS_UC_3535773	Alimentador	1	1,87	1,87

Relatório Situação de Emergência
Janeiro/2026
Código Único do Relatório: 72601



Código do Evento	Número ordem	Equipamento	Tipo equipamento	Total de Clientes	Duração (h)	CHI
72601	INC 124192050	PE(15533457)	Ponto de conexão	1	18,33	18,33
72601	INC 124192055	TD(37899)	Transformador Distribuição	1	18,54	18,54
72601	INC 124192068	FU(22340)	Chave Fusível	9	25,85	232,64
72601	INC 124191662	CF(759479)	Chave Faca	366	1,20	440,54
72601	INC 124192075	PE(16780215)	Ponto de conexão	1	1,89	1,89
72601	INC 124191551	RL(PAR595-11)	Religador de Distribuição	235	0,13	29,45
72601	INC 124192109	RL(PAR595-11)	Religador de Distribuição	265	0,08	20,85
72601	INC 124192109	RL(PAR595-11)	Religador de Distribuição	1	0,51	0,51
72601	INC 124192109	RL(PAR595-11)	Religador de Distribuição	327	0,13	40,98
72601	INC 415005012	RL(PAR595-11)	Religador de Distribuição	1	0,08	0,08
72601	INC 124192115	FU(709489)	Chave Fusível	1	6,58	6,58
72601	INC 124192138	TD(681405)	Transformador Distribuição	1	28,68	28,68
72601	INC 124192154	FU(3532)	Chave Fusível	96	0,29	28,29
72601	INC 124192144	EMS_UC_1526006	Alimentador	1	16,86	16,86
72601	INC 415004986	TD(693207)	Transformador Distribuição	2	22,76	45,52
72601	INC 124192160	TD(656397)	Transformador Distribuição	1	18,76	18,76

Relatório Situação de Emergência
Janeiro/2026
Código Único do Relatório: 72601



Código do Evento	Número ordem	Equipamento	Tipo equipamento	Total de Clientes	Duração (h)	CHI
72601	INC 124192192	PE(11084322)	Ponto de conexão	1	1,99	1,99
72601	INC 124192201	EMS_UC_2928417	Alimentador	1	1,62	1,62
72601	INC 124192202	PE(240704046)	Ponto de conexão	1	1,24	1,24
72601	INC 415004881	FU(25100)	Chave Fusível	7	19,76	138,32
72601	INC 124192253	FU(13395)	Chave Fusível	2	23,54	47,08
72601	INC 124192228	TD(61548)	Transformador Distribuição	1	21,48	21,48
72601	INC 124192237	FR(57109)	Chave Fusível Religadora	77	23,52	1.811,40
72601	INC 124192254	EMS_UC_3559191	Alimentador	1	1,22	1,22
72601	INC 124192256	TD(703401)	Transformador Distribuição	3	27,28	81,84
72601	INC 124192275	TD(47639)	Transformador Distribuição	1	16,98	16,98
72601	INC 124192283	TD(39631)	Transformador Distribuição	2	3,25	6,51
72601	INC 124192285	TD(19613)	Transformador Distribuição	1	2,21	2,21
72601	INC 124192293	EMS_UC_516352	Alimentador	1	23,14	23,14
72601	INC 124192298	TD(24071)	Transformador Distribuição	59	1,22	71,83
72601	INC 124192308	EMS_UC_2372679	Alimentador	1	23,50	23,50
72601	INC 124192317	PE(18716085)	Ponto de conexão	1	1,49	1,49

Relatório Situação de Emergência
Janeiro/2026
Código Único do Relatório: 72601



Código do Evento	Número ordem	Equipamento	Tipo equipamento	Total de Clientes	Duração (h)	CHI
72601	INC 124192318	TD(650279)	Transformador Distribuição	78	1,65	128,67
72601	INC 124192323	TD(729996)	Transformador Distribuição	2	17,73	35,46
72601	INC 124192330	TD(37975)	Transformador Distribuição	2	16,72	33,44
72601	INC 124192341	EMS_UC_2406219	Alimentador	1	2,74	2,74
72601	INC 124192351	TD(663891)	Transformador Distribuição	2	14,28	28,56
72601	INC 415005012	FU(22214)	Chave Fusível	5	21,43	107,13
72601	INC 124192365	FR(35475)	Chave Fusível Religadora	27	5,96	161,05
72601	INC 124192364	RD(2231)	Religador de Distribuição	3	1,22	3,67
72601	INC 124192364	RD(2231)	Religador de Distribuição	73	4,54	331,24
72601	INC 124192371	TD(23182)	Transformador Distribuição	1	17,08	17,08
72601	INC 124192372	EMS_UC_3490448	Alimentador	1	0,53	0,53
72601	INC 124192394	TD(48728)	Transformador Distribuição	3	20,31	60,92
72601	INC 124192379	RD(21122187)	Religador de Distribuição	2	2,88	5,77
72601	INC 124192379	RD(21122187)	Religador de Distribuição	11	19,53	214,88
72601	INC 124192379	RD(21122187)	Religador de Distribuição	19	1,96	37,20
72601	INC 124192380	TD(41186)	Transformador Distribuição	1	18,35	18,35

Relatório Situação de Emergência
Janeiro/2026
Código Único do Relatório: 72601



Código do Evento	Número ordem	Equipamento	Tipo equipamento	Total de Clientes	Duração (h)	CHI
72601	INC 124192385	RD(24102224)	Religador de Distribuição	19	1,95	36,97
72601	INC 124192385	RD(24102224)	Religador de Distribuição	74	1,95	143,99
72601	INC 124192389	EMS_UC_1329922	Alimentador	1	14,55	14,55
72601	INC 124192392	EMS_UC_1085997	Alimentador	1	20,48	20,48
72601	INC 124192410	RD(3445)	Religador de Distribuição	10	5,58	55,78
72601	INC 124192410	RD(3445)	Religador de Distribuição	9	4,20	37,79
72601	INC 124192410	RD(3445)	Religador de Distribuição	64	1,61	102,74
72601	INC 124192410	RD(3445)	Religador de Distribuição	5	16,49	82,47
72601	INC 124192410	RD(3445)	Religador de Distribuição	13	16,97	220,61
72601	INC 124192430	FU(25178)	Chave Fusível	5	16,73	83,67
72601	INC 124192435	TD(655033)	Transformador Distribuição	72	3,15	226,54
72601	INC 124192486	EMS_3618392_NL53323724_NL7847 2405	Alimentador	70	1,25	87,50
72601	INC 124192451	FU(700829)	Chave Fusível	3	24,96	74,88
72601	INC 124192454	TD(21265)	Transformador Distribuição	2	1,72	3,44
72601	INC 124192455	PE(11593890)	Ponto de conexão	1	0,82	0,82
72601	INC 124192472	RD(681565)	Religador de Distribuição	32	2,29	73,27

Relatório Situação de Emergência
Janeiro/2026
Código Único do Relatório: 72601



Código do Evento	Número ordem	Equipamento	Tipo equipamento	Total de Clientes	Duração (h)	CHI
72601	INC 124192476	FU(38628)	Chave Fusível	2	17,38	34,75
72601	INC 124192477	FR(21810)	Chave Fusível Religadora	9	21,17	190,55
72601	INC 124192480	TD(49631)	Transformador Distribuição	1	20,81	20,81
72601	INC 124192472	RD(681565)	Religador de Distribuição	18	5,64	101,57
72601	INC 124192472	RD(681565)	Religador de Distribuição	19	2,23	42,29
72601	INC 124192485	TD(30513)	Transformador Distribuição	84	1,15	96,29
72601	INC 124192503	TD(16706)	Transformador Distribuição	1	12,75	12,75
72601	INC 124192573	EMS_22627129_NL78508426_NL78508429	Alimentador	52	22,30	1.159,71
72601	INC 124192609	TD(55177)	Transformador Distribuição	28	1,79	50,17
72601	INC 124192521	FU(25348)	Chave Fusível	4	21,47	85,86
72601	INC 124192544	TD(674401)	Transformador Distribuição	2	15,58	31,16
72601	INC 124192546	FU(691393)	Chave Fusível	4	18,71	74,83
72601	INC 124192549	TD(13550)	Transformador Distribuição	1	12,99	12,99
72601	INC 124192572	FU(12350)	Chave Fusível	7	16,18	113,28
72601	INC 124192581	TD(722970)	Transformador Distribuição	160	2,11	337,79
72601	INC 124192586	TD(676823)	Transformador Distribuição	2	15,21	30,42

Relatório Situação de Emergência
Janeiro/2026
Código Único do Relatório: 72601



Código do Evento	Número ordem	Equipamento	Tipo equipamento	Total de Clientes	Duração (h)	CHI
72601	INC 124192587	TD(41702)	Transformador Distribuição	1	14,44	14,44
72601	INC 124192593	PE(16983380)	Ponto de conexão	1	20,35	20,35
72601	INC 124192606	TD(42070)	Transformador Distribuição	2	14,42	28,84
72601	INC 124192617	PE(18464382)	Ponto de conexão	1	12,07	12,07
72601	INC 124192625	TD(7525)	Transformador Distribuição	89	12,13	1.079,13
72601	INC 124192630	TD(693964)	Transformador Distribuição	1	20,86	20,86
72601	INC 124192631	PE(15989437)	Ponto de conexão	1	16,59	16,59
72601	INC 124192649	EMS_2808581_NL52485822_NL52485832	Alimentador	2	17,44	34,88
72601	INC 124192685	TD(696761)	Transformador Distribuição	56	1,77	99,29
72601	INC 124192666	EMS_UC_270109	Alimentador	1	10,95	10,95
72601	INC 124192679	TD(693118)	Transformador Distribuição	54	0,55	29,90
72601	INC 124192674	TD(14914)	Transformador Distribuição	1	18,76	18,76
72601	INC 124192410	CF(37795)	Chave Faca	13	0,63	8,19
72601	INC 124192699	TD(55815)	Transformador Distribuição	1	15,06	15,06
72601	INC 415004989	FU(19082)	Chave Fusível	7	20,11	140,76
72601	INC 124192379	RD(21122187)	Religador de Distribuição	2	16,76	33,51

Relatório Situação de Emergência
Janeiro/2026
Código Único do Relatório: 72601



Código do Evento	Número ordem	Equipamento	Tipo equipamento	Total de Clientes	Duração (h)	CHI
72601	INC 124192709	EMS_UC_926443	Alimentador	1	12,95	12,95
72601	INC 124192472	RD(681565)	Religador de Distribuição	51	2,94	149,88
72601	INC 124192718	PE(12167467)	Ponto de conexão	1	1,31	1,31
72601	INC 124192731	PE(210162028)	Ponto de conexão	1	13,12	13,12
72601	INC 124192735	FU(29375)	Chave Fusível	4	13,25	52,98
72601	INC 124192736	TD(87361434)	Transformador Distribuição	1	18,12	18,12
72601	INC 124192737	FR(24562)	Chave Fusível Religadora	7	16,95	118,67
72601	INC 124192739	PE(13557111)	Ponto de conexão	1	18,46	18,46
72601	INC 124192765	PE(252114921)	Ponto de conexão	1	11,91	11,91
72601	INC 124192776	TD(689169)	Transformador Distribuição	2	11,73	23,46
72601	INC 415004678	TD(31777)	Transformador Distribuição	1	35,40	35,40
72601	INC 124192511	CF(84394276)	Chave Faca	118	0,82	96,37
72601	INC 415004693	PE(11076958)	Ponto de conexão	1	5,23	5,23
72601	INC 415004695	RL(PAR595-11)	Religador de Distribuição	574	0,07	41,62
72601	INC 415004695	RL(PAR595-11)	Religador de Distribuição	44	10,70	470,59
72601	INC 415004695	RL(PAR595-11)	Religador de Distribuição	64	2,60	166,51

Relatório Situação de Emergência
Janeiro/2026
Código Único do Relatório: 72601



Código do Evento	Número ordem	Equipamento	Tipo equipamento	Total de Clientes	Duração (h)	CHI
72601	INC 415004695	RL(PAR595-11)	Religador de Distribuição	604	0,06	34,23
72601	INC 415004957	RL(PAR595-11)	Religador de Distribuição	1	0,07	0,07
72601	INC 415004703	FU(1601)	Chave Fusível	3	6,75	20,25
72601	INC 415004725	FU(30826)	Chave Fusível	3	10,85	32,55
72601	INC 415004731	TD(54264)	Transformador Distribuição	31	6,20	192,13
72601	INC 415005143	FU(16843)	Chave Fusível	3	8,86	26,59
72601	INC 415004742	FU(709489)	Chave Fusível	1	16,10	16,10
72601	INC 415004748	EMS_UC_9794269	Alimentador	1	5,66	5,66
72601	INC 415004752	TD(753797)	Transformador Distribuição	5	9,18	45,90
72601	INC 415004863	FU(15089)	Chave Fusível	8	10,96	87,70
72601	INC 415004763	FU(3805)	Chave Fusível	24	3,53	84,66
72601	INC 415004764	TD(1824)	Transformador Distribuição	2	8,15	16,31
72601	INC 415004768	PE(219431627)	Ponto de conexão	1	5,81	5,81
72601	INC 415004769	TD(25727)	Transformador Distribuição	13	1,53	19,83
72601	INC 415004785	FR(21180)	Chave Fusível Religadora	6	4,13	24,81
72601	INC 415004793	FU(702765)	Chave Fusível	1	13,14	13,14

Relatório Situação de Emergência
Janeiro/2026
Código Único do Relatório: 72601



Código do Evento	Número ordem	Equipamento	Tipo equipamento	Total de Clientes	Duração (h)	CHI
72601	INC 415004800	FR(21076)	Chave Fusível Religadora	3	12,90	38,70
72601	INC 415004804	FU(696570)	Chave Fusível	7	10,26	71,85
72601	INC 415004809	FR(10703)	Chave Fusível Religadora	46	2,00	92,06
72601	INC 415004815	EMS_UC_2261226	Alimentador	1	6,49	6,49
72601	INC 415004817	FU(30789)	Chave Fusível	7	8,27	57,89
72601	INC 415004821	PE(17140068)	Ponto de conexão	1	4,64	4,64
72601	INC 415004829	FU(4921)	Chave Fusível	28	8,15	228,29
72601	INC 415004837	TD(23889)	Transformador Distribuição	1	8,58	8,58
72601	INC 415004849	FU(21962)	Chave Fusível	3	2,53	7,58
72601	INC 415004848	TD(20980)	Transformador Distribuição	57	4,56	259,95
72601	INC 415004851	TD(732049)	Transformador Distribuição	1	11,01	11,01
72601	INC 415004853	FR(4631)	Chave Fusível Religadora	1	2,54	2,54
72601	INC 415004853	FR(4631)	Chave Fusível Religadora	25	2,54	63,48
72601	INC 415004928	TD(54467)	Transformador Distribuição	24	1,18	28,39
72601	INC 415004870	PE(16028817)	Ponto de conexão	1	23,69	23,69
72601	INC 415004898	TD(728283)	Transformador Distribuição	1	2,28	2,28

Relatório Situação de Emergência
Janeiro/2026
Código Único do Relatório: 72601



Código do Evento	Número ordem	Equipamento	Tipo equipamento	Total de Clientes	Duração (h)	CHI
72601	INC 415004901	FU(24620)	Chave Fusível	3	24,31	72,94
72601	INC 415004951	FU(681365)	Chave Fusível	96	6,75	647,76
72601	INC 415004957	FU(28909)	Chave Fusível	19	6,13	116,42
72601	INC 415005420	TD(50863)	Transformador Distribuição	4	6,59	26,37
72601	INC 415005950	TD(8229)	Transformador Distribuição	103	24,95	2.569,85
72601	INC 415004967	EMS_UC_3547843	Alimentador	1	3,91	3,91
72601	INC 415004976	TD(43050)	Transformador Distribuição	1	10,06	10,06
72601	INC 415005369	TD(45579)	Transformador Distribuição	3	8,49	25,47
72601	INC 415005004	TD(21985)	Transformador Distribuição	1	9,67	9,67
72601	INC 415005089	FU(26261)	Chave Fusível	5	4,78	23,89
72601	INC 415005021	FU(717147)	Chave Fusível	4	5,40	21,60
72601	INC 415005023	TD(44164)	Transformador Distribuição	2	11,00	22,01
72601	INC 415005036	FR(2040)	Chave Fusível Religadora	123	3,28	403,71
72601	INC 415005041	FR(28272)	Chave Fusível Religadora	10	23,24	232,38
72601	INC 415005047	TD(32992)	Transformador Distribuição	1	27,74	27,74
72601	INC 415005054	PE(11666876)	Ponto de conexão	3	5,84	17,51

Relatório Situação de Emergência
Janeiro/2026
Código Único do Relatório: 72601



Código do Evento	Número ordem	Equipamento	Tipo equipamento	Total de Clientes	Duração (h)	CHI
72601	INC 415005056	EMS_UC_3215664	Alimentador	1	6,75	6,75
72601	INC 415005095	TD(6962)	Transformador Distribuição	66	5,48	361,52
72601	INC 415005069	RD(6670)	Religador de Distribuição	1	2,11	2,11
72601	INC 415005069	RD(6670)	Religador de Distribuição	19	3,17	60,30
72601	INC 415005069	RD(6670)	Religador de Distribuição	5	2,11	10,56
72601	INC 415005069	RD(6670)	Religador de Distribuição	36	1,64	58,97
72601	INC 415005069	RD(6670)	Religador de Distribuição	86	1,11	95,25
72601	INC 415005071	TD(26444)	Transformador Distribuição	3	13,23	39,70
72601	INC 415005073	FU(35466)	Chave Fusível	13	2,04	26,47
72601	INC 415005074	FU(111120136)	Chave Fusível	28	4,66	130,41
72601	INC 415005078	TD(2)	Transformador Distribuição	51	10,27	523,53
72601	INC 415005098	PE(19240684)	Ponto de conexão	1	6,52	6,52
72601	INC 415005111	PE(19471492)	Ponto de conexão	1	2,71	2,71
72601	INC 415005124	TD(724415)	Transformador Distribuição	6	17,78	106,70
72601	INC 415005127	PE(20159200)	Ponto de conexão	1	25,23	25,23
72601	INC 415005131	TD(724630)	Transformador Distribuição	2	4,90	9,79

Relatório Situação de Emergência
Janeiro/2026
Código Único do Relatório: 72601



Código do Evento	Número ordem	Equipamento	Tipo equipamento	Total de Clientes	Duração (h)	CHI
72601	INC 415005133	FR(14451)	Chave Fusível Religadora	73	5,14	375,31
72601	INC 415005070	FU(27520)	Chave Fusível	52	6,65	346,00
72601	INC 415005139	TD(56410)	Transformador Distribuição	1	5,70	5,70
72601	INC 415005158	TD(37308)	Transformador Distribuição	2	4,25	8,50
72601	INC 415005169	TD(52274)	Transformador Distribuição	1	6,88	6,88
72601	INC 415005170	PE(240013189)	Ponto de conexão	1	4,49	4,49
72601	INC 415005176	PE(11128854)	Ponto de conexão	1	3,70	3,70
72601	INC 415005493	PE(20245266)	Ponto de conexão	1	3,43	3,43
72601	INC 415005355	FU(2480)	Chave Fusível	133	4,31	573,78
72601	INC 415005720	PE(19436559)	Ponto de conexão	2	8,42	16,83
72601	INC 415005202	FU(41014)	Chave Fusível	2	26,18	52,37
72601	INC 415005208	FU(27205)	Chave Fusível	4	2,97	11,89
72601	INC 415005220	EMS_UC_1195811	Alimentador	1	3,76	3,76
72601	INC 415004695	RD(735951)	Religador de Distribuição	2	1,05	2,10
72601	INC 415005234	PE(196084407)	Ponto de conexão	1	22,17	22,17
72601	INC 124192977	TD(9938616)	Transformador Distribuição	73	26,31	1.920,36

Relatório Situação de Emergência
Janeiro/2026
Código Único do Relatório: 72601



Código do Evento	Número ordem	Equipamento	Tipo equipamento	Total de Clientes	Duração (h)	CHI
72601	INC 415005294	FR(37513)	Chave Fusível Religadora	76	3,71	281,67
72601	INC 415005288	TD(686339)	Transformador Distribuição	6	4,87	29,22
72601	INC 415005343	FU(5749688)	Chave Fusível	1	2,64	2,64
72601	INC 124192649	FR(20491)	Chave Fusível Religadora	11	0,33	3,67
72601	INC 415005359	EMS_UC_1213129	Alimentador	1	22,95	22,95
72601	INC 124192573	CF(27227)	Chave Faca	6	3,82	22,90
72601	INC 415005398	FU(719279)	Chave Fusível	125	2,14	266,94
72601	INC 415005433	EMS_UC_3700312	Alimentador	1	3,61	3,61
72601	INC 415005440	FU(24054)	Chave Fusível	6	2,11	12,66
72601	INC 415005449	PE(12168336)	Ponto de conexão	1	1,99	1,99
72601	INC 415005450	EMS_UC_925251	Alimentador	1	2,07	2,07
72601	INC 415005456	TD(27579)	Transformador Distribuição	2	6,94	13,89
72601	INC 415005480	FU(2855)	Chave Fusível	172	0,58	99,19
72601	INC 415005484	EMS_UC_2872046	Alimentador	1	18,80	18,80
72601	INC 415005485	TD(30698)	Transformador Distribuição	160	0,92	147,95
72601	INC 415005494	FU(24436)	Chave Fusível	5	16,48	82,40

Relatório Situação de Emergência
Janeiro/2026
Código Único do Relatório: 72601



Código do Evento	Número ordem	Equipamento	Tipo equipamento	Total de Clientes	Duração (h)	CHI
72601	INC 415005541	TD(1972)	Transformador Distribuição	3	20,55	61,65
72601	INC 415005518	FU(703120)	Chave Fusível	1	25,07	25,07
72601	INC 415005519	TD(16001)	Transformador Distribuição	2	4,97	9,93
72601	INC 415005538	EMS_UC_2678124	Alimentador	1	38,66	38,66
72601	INC 415005542	FU(32267)	Chave Fusível	1	18,69	18,69
72601	INC 415005544	PE(14831176)	Ponto de conexão	1	18,88	18,88
72601	INC 415005549	FR(29865)	Chave Fusível Religadora	13	18,66	242,58
72601	INC 415005577	FR(7763)	Chave Fusível Religadora	18	0,12	2,10
72601	INC 415005583	FU(706056)	Chave Fusível	545	0,52	281,40
72601	INC 415005596	RD(7728)	Religador de Distribuição	3	1,69	5,07
72601	INC 415005596	RD(7728)	Religador de Distribuição	11	18,62	204,80
72601	INC 415005596	RD(7728)	Religador de Distribuição	3	19,09	57,26
72601	INC 415005596	RD(7728)	Religador de Distribuição	21	4,39	92,20
72601	INC 415005615	TD(693368)	Transformador Distribuição	58	0,24	13,71
72601	INC 415005624	TD(46449)	Transformador Distribuição	1	24,02	24,02
72601	INC 415005626	TD(23182)	Transformador Distribuição	1	20,12	20,12

Relatório Situação de Emergência
Janeiro/2026
Código Único do Relatório: 72601



Código do Evento	Número ordem	Equipamento	Tipo equipamento	Total de Clientes	Duração (h)	CHI
72601	INC 415005684	FU(19994)	Chave Fusível	21	23,05	484,14
72601	INC 415005653	FU(702135)	Chave Fusível	75	2,37	177,94
72601	INC 415005651	FU(14299)	Chave Fusível	2	2,15	4,29
72601	INC 124193345	FR(8248)	Chave Fusível Religadora	76	23,80	1.808,70
72601	INC 415005661	TD(38148)	Transformador Distribuição	1	15,84	15,84
72601	INC 415005664	TD(37499)	Transformador Distribuição	1	15,29	15,29
72601	INC 415005672	TD(33792)	Transformador Distribuição	1	22,21	22,21
72601	INC 415005674	TD(689865)	Transformador Distribuição	1	15,77	15,77
72601	INC 415005687	EMS_UC_3153418	Alimentador	1	13,79	13,79
72601	INC 415005698	PE(19865635)	Ponto de conexão	1	3,53	3,53
72601	INC 415005701	PE(18355650)	Ponto de conexão	1	5,17	5,17
72601	INC 124194420	PE(16403906)	Ponto de conexão	1	46,75	46,75
72601	INC 415005719	PE(17652006)	Ponto de conexão	1	4,42	4,42
72601	INC 415005676	FU(747071)	Chave Fusível	2	17,96	35,92
72601	INC 415005743	FU(29378)	Chave Fusível	21	1,62	34,06
72601	INC 415005752	TD(56551980)	Transformador Distribuição	1	20,43	20,43

Relatório Situação de Emergência
Janeiro/2026
Código Único do Relatório: 72601



Código do Evento	Número ordem	Equipamento	Tipo equipamento	Total de Clientes	Duração (h)	CHI
72601	INC 415005759	RL(IVI595-04)	Religador de Distribuição	131	3,64	476,77
72601	INC 415005759	RL(IVI595-04)	Religador de Distribuição	179	0,63	113,43
72601	INC 415005762	PE(210175558)	Ponto de conexão	1	1,15	1,15
72601	INC 415005797	TD(22781)	Transformador Distribuição	2	14,14	28,29
72601	INC 415005753	TD(30032)	Transformador Distribuição	85	2,24	190,80
72601	INC 415005770	EMS_UC_3329199	Alimentador	1	10,83	10,83
72601	INC 415005772	TD(655395)	Transformador Distribuição	66	2,07	136,90
72601	INC 415005775	TD(732675)	Transformador Distribuição	1	14,81	14,81
72601	INC 415005776	FU(3011)	Chave Fusível	5	20,50	102,48
72601	INC 415005781	EMS_UC_3339975	Alimentador	1	13,01	13,01
72601	INC 415005793	PE(18738497)	Ponto de conexão	1	0,88	0,88
72601	INC 415005800	FU(18911)	Chave Fusível	11	14,67	161,35
72601	INC 415005596	RD(7728)	Religador de Distribuição	3	0,57	1,72
72601	INC 415005808	FU(29424)	Chave Fusível	2	12,55	25,10
72601	INC 415005810	TD(87412964)	Transformador Distribuição	1	17,84	17,84
72601	INC 415005814	PE(204741839)	Ponto de conexão	1	4,08	4,08

Relatório Situação de Emergência
Janeiro/2026
Código Único do Relatório: 72601



Código do Evento	Número ordem	Equipamento	Tipo equipamento	Total de Clientes	Duração (h)	CHI
72601	INC 415005828	PE(240530557)	Ponto de conexão	1	11,35	11,35
72601	INC 415005830	PE(13519137)	Ponto de conexão	1	38,78	38,78
72601	INC 415005883	FU(6235)	Chave Fusível	456	1,25	569,85
72601	INC 415005883	FU(6235)	Chave Fusível	2	1,25	2,50
72601	INC 415005892	TD(47026)	Transformador Distribuição	1	2,72	2,72
72601	INC 415005896	TD(55709)	Transformador Distribuição	1	22,40	22,40
72601	INC 415005903	PE(18311906)	Ponto de conexão	1	14,96	14,96
72601	INC 415005983	FR(37448)	Chave Fusível Religadora	1	21,70	21,70
72601	INC 415005987	TD(656816)	Transformador Distribuição	37	10,71	396,19
72601	INC 415005989	TD(710828)	Transformador Distribuição	109	2,06	224,85
72601	INC 415005995	PE(204179740)	Ponto de conexão	1	2,32	2,32
72601	INC 415006012	TD(6905)	Transformador Distribuição	80	0,98	78,00
72601	INC 415006037	TD(6962)	Transformador Distribuição	66	1,61	105,95
72601	INC 415006023	PE(18388154)	Ponto de conexão	1	11,16	11,16
72601	INC 415006026	TD(698930)	Transformador Distribuição	174	17,53	3.050,13
72601	INC 415005759	RD(49548479)	Religador de Distribuição	936	0,06	60,37

Relatório Situação de Emergência
Janeiro/2026
Código Único do Relatório: 72601



Código do Evento	Número ordem	Equipamento	Tipo equipamento	Total de Clientes	Duração (h)	CHI
72601	INC 124192793	RD(14353)	Religador de Distribuição	936	3,33	3.116,10
72601	INC 124192793	RD(14353)	Religador de Distribuição	46	3,95	181,60
72601	INC 124192793	RD(14353)	Religador de Distribuição	283	2,91	822,96
72601	INC 124192803	TD(2912)	Transformador Distribuição	105	4,72	495,30
72601	INC 124192812	FU(681373)	Chave Fusível	2	12,08	24,17
72601	INC 124192813	FR(23091)	Chave Fusível Religadora	76	7,34	558,19
72601	INC 124192814	RD(11464)	Religador de Distribuição	315	6,66	2.097,22
72601	INC 124192822	TD(25458)	Transformador Distribuição	44	1,23	53,91
72601	INC 124192881	RD(725593)	Religador de Distribuição	1	9,72	9,72
72601	INC 124192829	RD(725593)	Religador de Distribuição	157	9,44	1.481,61
72601	INC 124192829	RD(725593)	Religador de Distribuição	129	0,10	12,96
72601	INC 124192829	RD(725593)	Religador de Distribuição	3	0,10	0,30
72601	INC 124192793	RD(14353)	Religador de Distribuição	599	1,12	672,38
72601	INC 124192793	RD(14353)	Religador de Distribuição	213	1,10	234,30
72601	INC 124192793	RD(14353)	Religador de Distribuição	6	9,61	57,64
72601	INC 124192793	RD(14353)	Religador de Distribuição	283	0,05	14,62

Relatório Situação de Emergência
Janeiro/2026
Código Único do Relatório: 72601



Código do Evento	Número ordem	Equipamento	Tipo equipamento	Total de Clientes	Duração (h)	CHI
72601	INC 124192793	RD(14353)	Religador de Distribuição	118	2,04	240,62
72601	INC 124192844	RD(38794)	Religador de Distribuição	7	12,01	84,07
72601	INC 124192844	RD(38794)	Religador de Distribuição	20	7,93	158,53
72601	INC 124192844	RD(38794)	Religador de Distribuição	3	6,56	19,69
72601	INC 124192850	RL(CGL495-10)	Religador de Distribuição	14	7,42	103,86
72601	INC 124192850	RL(CGL495-10)	Religador de Distribuição	380	7,69	2.923,91
72601	INC 124192850	RL(CGL495-10)	Religador de Distribuição	1621	1,16	1.884,41
72601	INC 124192851	TD(3472)	Transformador Distribuição	61	2,97	180,89
72601	INC 124193063	FR(22815)	Chave Fusível Religadora	121	5,27	637,31
72601	INC 124192873	FU(730099)	Chave Fusível	6	4,23	25,36
72601	INC 124192884	FU(10035)	Chave Fusível	10	3,92	39,17
72601	INC 124192887	FU(13044)	Chave Fusível	4	2,83	11,32
72601	INC 124192889	PE(16067781)	Ponto de conexão	1	5,96	5,96
72601	INC 124192897	FR(18683)	Chave Fusível Religadora	77	12,03	926,14
72601	INC 124192901	TD(656866)	Transformador Distribuição	1	3,38	3,38
72601	INC 124192908	FR(7158)	Chave Fusível Religadora	30	2,30	68,99

Código do Evento	Número ordem	Equipamento	Tipo equipamento	Total de Clientes	Duração (h)	CHI
72601	INC 124192912	RD(1952)	Religador de Distribuição	127	0,05	6,77
72601	INC 124192912	RD(1952)	Religador de Distribuição	57	0,07	4,02
72601	INC 124192914	RD(748220)	Religador de Distribuição	72	3,46	249,08
72601	INC 124192914	RD(748220)	Religador de Distribuição	207	0,06	13,35
72601	INC 124192914	RD(748220)	Religador de Distribuição	90	3,31	298,02
72601	INC 124193184	PE(210282223)	Ponto de conexão	2	26,63	53,26
72601	INC 124192931	RD(3177560)	Religador de Distribuição	17	2,59	43,96
72601	INC 124192931	RD(3177560)	Religador de Distribuição	39	2,59	101,09
72601	INC 124192931	RD(3177560)	Religador de Distribuição	1	8,39	8,39
72601	INC 124192934	FR(758304)	Chave Fusível Religadora	9	4,84	43,57
72601	INC 124193348	PE(13779041)	Ponto de conexão	1	6,44	6,44
72601	INC 124192945	FR(7860)	Chave Fusível Religadora	49	9,83	481,77
72601	INC 124192948	FU(18901)	Chave Fusível	1	35,47	35,47
72601	INC 124192956	TD(55707)	Transformador Distribuição	2	4,32	8,64
72601	INC 124192966	EMS_UC_2824030	Alimentador	1	24,34	24,34
72601	INC 124193134	FU(38842)	Chave Fusível	6	10,26	61,56

Relatório Situação de Emergência
Janeiro/2026
Código Único do Relatório: 72601



Código do Evento	Número ordem	Equipamento	Tipo equipamento	Total de Clientes	Duração (h)	CHI
72601	INC 124192976	EMS_UC_3455451	Alimentador	1	8,43	8,43
72601	INC 124192984	EMS_UC_2692213	Alimentador	1	5,51	5,51
72601	INC 124192989	EMS_UC_466104	Alimentador	1	4,76	4,76
72601	INC 124195834	FU(3118)	Chave Fusível	27	9,89	266,96
72601	INC 124193005	TD(716699)	Transformador Distribuição	1	7,85	7,85
72601	INC 124193011	FU(38354)	Chave Fusível	3	11,50	34,50
72601	INC 124193237	RD(17195)	Religador de Distribuição	64	3,77	241,57
72601	INC 124193025	PE(19948932)	Ponto de conexão	1	26,85	26,85
72601	INC 124193035	TD(2201)	Transformador Distribuição	1	2,41	2,41
72601	INC 124193050	FU(23441)	Chave Fusível	2	3,50	7,00
72601	INC 124193054	FU(35146391)	Chave Fusível	4	32,47	129,88
72601	INC 124193060	TD(2002)	Transformador Distribuição	3	3,04	9,13
72601	INC 124193068	TD(33447)	Transformador Distribuição	1	4,43	4,43
72601	INC 124193082	TD(23635)	Transformador Distribuição	1	31,87	31,87
72601	INC 124193108	PE(16304750)	Ponto de conexão	1	9,28	9,28
72601	INC 124193119	TD(24516)	Transformador Distribuição	19	2,78	52,80

Relatório Situação de Emergência
Janeiro/2026
Código Único do Relatório: 72601



Código do Evento	Número ordem	Equipamento	Tipo equipamento	Total de Clientes	Duração (h)	CHI
72601	INC 124193119	TD(24516)	Transformador Distribuição	83	2,78	230,64
72601	INC 124193140	FU(24059)	Chave Fusível	2	6,47	12,95
72601	INC 124193130	RD(698753)	Religador de Distribuição	26	10,47	272,29
72601	INC 124193130	RD(698753)	Religador de Distribuição	107	1,38	147,93
72601	INC 124193130	RD(698753)	Religador de Distribuição	23	2,67	61,38
72601	INC 124193130	RD(698753)	Religador de Distribuição	615	0,42	256,56
72601	INC 124193130	RD(698753)	Religador de Distribuição	126	0,39	49,14
72601	INC 124193031	FU(19816)	Chave Fusível	8	7,39	59,08
72601	INC 124193158	PE(17075216)	Ponto de conexão	1	12,91	12,91
72601	INC 124193167	TD(653202)	Transformador Distribuição	2	4,97	9,94
72601	INC 124193171	EMS_UC_1906014	Alimentador	1	2,53	2,53
72601	INC 124193280	RD(736068)	Religador de Distribuição	133	8,59	1.142,20
72601	INC 124193176	FU(26686)	Chave Fusível	5	54,54	272,71
72601	INC 124193226	TD(654918)	Transformador Distribuição	1	9,45	9,45
72601	INC 124194832	FU(27529)	Chave Fusível	1	56,47	56,47
72601	INC 124194832	FU(27529)	Chave Fusível	14	48,40	677,54

Relatório Situação de Emergência
Janeiro/2026
Código Único do Relatório: 72601



Código do Evento	Número ordem	Equipamento	Tipo equipamento	Total de Clientes	Duração (h)	CHI
72601	INC 124193242	EMS_UC_2130022	Alimentador	1	4,48	4,48
72601	INC 124193306	TD(40942)	Transformador Distribuição	37	3,59	132,85
72601	INC 124193263	TD(41537)	Transformador Distribuição	2	4,02	8,04
72601	INC 124193292	EMS_UC_3587404	Alimentador	1	0,40	0,40
72601	INC 124193314	TD(40858)	Transformador Distribuição	75	6,32	473,75
72601	INC 124193562	TD(35079)	Transformador Distribuição	7	7,08	49,53
72601	INC 124193336	FU(740469)	Chave Fusível	228	1,46	333,75
72601	INC 124193337	EMS_UC_2599482	Alimentador	2	4,74	9,48
72601	INC 124193355	FR(13944)	Chave Fusível Religadora	18	9,46	170,29
72601	INC 124193372	PE(15834454)	Ponto de conexão	1	7,27	7,27
72601	INC 124193384	TD(696135)	Transformador Distribuição	47	2,78	130,54
72601	INC 124193434	TD(29655)	Transformador Distribuição	102	2,76	281,04
72601	INC 124193383	PE(19731925)	Ponto de conexão	1	24,13	24,13
72601	INC 124193394	RL(CGM424-15)	Religador de Distribuição	766	0,07	51,45
72601	INC 124193407	TD(6591)	Transformador Distribuição	89	4,29	382,11
72601	INC 124193130	RD(21341182)	Religador de Distribuição	6	7,70	46,21

Relatório Situação de Emergência
Janeiro/2026
Código Único do Relatório: 72601



Código do Evento	Número ordem	Equipamento	Tipo equipamento	Total de Clientes	Duração (h)	CHI
72601	INC 124193130	RD(21341182)	Religador de Distribuição	17	3,44	58,49
72601	INC 124193130	RD(21341182)	Religador de Distribuição	90	0,12	10,65
72601	INC 124193443	TD(29454)	Transformador Distribuição	1	23,61	23,61
72601	INC 124193448	TD(33934)	Transformador Distribuição	1	23,95	23,95
72601	INC 124193496	RL(ATA595-07)	Religador de Distribuição	17	1,22	20,82
72601	INC 124193496	RL(ATA595-07)	Religador de Distribuição	79	0,71	55,72
72601	INC 124193515	TD(16275)	Transformador Distribuição	1	21,05	21,05
72601	INC 124194026	FU(684044)	Chave Fusível	276	4,38	1.208,74
72601	INC 124193521	EMS_UC_1159187	Alimentador	1	21,36	21,36
72601	INC 245000078	RD(667098)	Religador de Distribuição	81	21,94	1.776,91
72601	INC 124193547	RD(722062)	Religador de Distribuição	5	4,04	20,18
72601	INC 124193547	RD(722062)	Religador de Distribuição	22	1,15	25,19
72601	INC 124193547	RD(722062)	Religador de Distribuição	6	2,36	14,15
72601	INC 124193547	RD(722062)	Religador de Distribuição	15	1,87	28,06
72601	INC 124193547	RD(722062)	Religador de Distribuição	1	1,15	1,15
72601	INC 124193547	RD(722062)	Religador de Distribuição	149	1,10	163,16

Relatório Situação de Emergência
Janeiro/2026
Código Único do Relatório: 72601



Código do Evento	Número ordem	Equipamento	Tipo equipamento	Total de Clientes	Duração (h)	CHI
72601	INC 124193547	RD(722062)	Religador de Distribuição	5	1,58	7,91
72601	INC 124193557	FU(3181)	Chave Fusível	4	22,22	88,88
72601	INC 124193568	EMS_24616089_NL80637357_NL83059353	Alimentador	2	8,51	17,03
72601	INC 124193571	TD(43459)	Transformador Distribuição	2	4,09	8,18
72601	INC 124193573	PE(18759914)	Ponto de conexão	1	22,34	22,34
72601	INC 124193580	EMS_UC_3648702	Alimentador	1	2,69	2,69
72601	INC 124193584	TD(675997)	Transformador Distribuição	1	3,86	3,86
72601	INC 124193613	PE(13424474)	Ponto de conexão	1	25,99	25,99
72601	INC 124193641	TD(40150)	Transformador Distribuição	1	19,77	19,77
72601	INC 124193650	PE(221276950)	Ponto de conexão	1	2,96	2,96
72601	INC 124193675	RD(14918)	Religador de Distribuição	544	1,03	560,77
72601	INC 124193675	RD(14918)	Religador de Distribuição	887	0,36	316,66
72601	INC 124193675	RD(14918)	Religador de Distribuição	32	0,77	24,55
72601	INC 124193841	RD(725593)	Religador de Distribuição	36	5,57	200,48
72601	INC 124193731	FU(659773)	Chave Fusível	24	2,40	57,49
72601	INC 124193702	TD(8540)	Transformador Distribuição	39	2,19	85,23

Relatório Situação de Emergência
Janeiro/2026
Código Único do Relatório: 72601



Código do Evento	Número ordem	Equipamento	Tipo equipamento	Total de Clientes	Duração (h)	CHI
72601	INC 124193692	PE(18764696)	Ponto de conexão	1	20,41	20,41
72601	INC 124193698	TD(19177)	Transformador Distribuição	2	22,08	44,16
72601	INC 124193708	PE(16571854)	Ponto de conexão	1	2,88	2,88
72601	INC 124193714	PE(196432465)	Ponto de conexão	1	3,68	3,68
72601	INC 124193764	FU(39752)	Chave Fusível	6	19,35	116,09
72601	INC 124193768	PE(20216807)	Ponto de conexão	1	2,01	2,01
72601	INC 124193130	RD(698753)	Religador de Distribuição	849	0,06	53,77
72601	INC 124192931	RD(661156)	Religador de Distribuição	23	4,02	92,47
72601	INC 124192931	RD(661156)	Religador de Distribuição	16	7,96	127,43
72601	INC 124193773	EMS_UC_178244	Alimentador	1	25,68	25,68
72601	INC 124193782	FR(679424)	Chave Fusível Religadora	67	1,22	81,54
72601	INC 124193805	TD(43923)	Transformador Distribuição	1	19,03	19,03
72601	INC 124193824	TD(16454)	Transformador Distribuição	1	24,07	24,07
72601	INC 124193130	CF(21743)	Chave Faca	17	3,83	65,08
72601	INC 124193826	TD(49969278)	Transformador Distribuição	1	23,56	23,56
72601	INC 124193831	EMS_UC_1168474	Alimentador	1	2,56	2,56

Relatório Situação de Emergência
Janeiro/2026
Código Único do Relatório: 72601



Código do Evento	Número ordem	Equipamento	Tipo equipamento	Total de Clientes	Duração (h)	CHI
72601	INC 124193907	TD(19866)	Transformador Distribuição	3	3,50	10,50
72601	INC 124193913	TD(12763)	Transformador Distribuição	1	16,40	16,40
72601	INC 124193918	FU(22791)	Chave Fusível	9	21,26	191,32
72601	INC 124193928	PE(18499401)	Ponto de conexão	1	17,63	17,63
72601	INC 124193929	FR(1190)	Chave Fusível Religadora	12	3,94	47,24
72601	INC 124193929	FR(1190)	Chave Fusível Religadora	1	6,65	6,65
72601	INC 124193964	FR(11306)	Chave Fusível Religadora	43	0,42	18,01
72601	INC 124193965	RD(726091)	Religador de Distribuição	91	1,15	104,85
72601	INC 124193991	FR(679424)	Chave Fusível Religadora	67	6,81	455,96
72601	INC 124193983	EMS_UC_2603647	Alimentador	1	2,17	2,17
72601	INC 124193994	FR(8204)	Chave Fusível Religadora	266	3,04	809,75
72601	INC 124193995	TD(42436)	Transformador Distribuição	1	17,46	17,46
72601	INC 124193999	FU(18334)	Chave Fusível	5	22,01	110,03
72601	INC 124194002	EMS_UC_2845116	Alimentador	1	1,40	1,40
72601	INC 124194179	FU(26689)	Chave Fusível	13	28,81	374,52
72601	INC 124194035	TD(41964)	Transformador Distribuição	2	20,34	40,69

Relatório Situação de Emergência
Janeiro/2026
Código Único do Relatório: 72601



Código do Evento	Número ordem	Equipamento	Tipo equipamento	Total de Clientes	Duração (h)	CHI
72601	INC 124194042	FU(45363)	Chave Fusível	3	17,77	53,32
72601	INC 124194057	FU(44968)	Chave Fusível	3	1,86	5,58
72601	INC 124194058	TD(42419)	Transformador Distribuição	1	17,62	17,62
72601	INC 124194059	TD(40244)	Transformador Distribuição	6	16,01	96,07
72601	INC 124194066	FR(706619)	Chave Fusível Religadora	17	1,33	22,62
72601	INC 124194069	TD(15054)	Transformador Distribuição	1	19,78	19,78
72601	INC 124194070	FU(3567)	Chave Fusível	13	17,31	225,02
72601	INC 124194862	TD(10588)	Transformador Distribuição	17	17,42	296,12
72601	INC 124194233	FU(9237)	Chave Fusível	56	8,33	466,69
72601	INC 124194233	FU(9237)	Chave Fusível	168	8,21	1.378,94
72601	INC 124194233	FU(9237)	Chave Fusível	413	5,76	2.378,54
72601	INC 124194144	FU(5335)	Chave Fusível	8	9,44	75,50
72601	INC 124194144	FU(5335)	Chave Fusível	25	9,44	235,95
72601	INC 124194119	TD(55901)	Transformador Distribuição	2	18,68	37,36
72601	INC 124194125	PE(13716469)	Ponto de conexão	1	20,93	20,93
72601	INC 124194130	RL(CGM495-44)	Religador de Distribuição	557	6,13	3.415,80

Relatório Situação de Emergência
Janeiro/2026
Código Único do Relatório: 72601



Código do Evento	Número ordem	Equipamento	Tipo equipamento	Total de Clientes	Duração (h)	CHI
72601	INC 124194130	RL(CGM495-44)	Religador de Distribuição	363	1,56	567,97
72601	INC 124194130	RL(CGM495-44)	Religador de Distribuição	211	1,10	232,10
72601	INC 124194130	RL(CGM495-44)	Religador de Distribuição	4895	0,05	267,59
72601	INC 124194225	TD(29086)	Transformador Distribuição	46	7,47	343,79
72601	INC 124194132	FU(35931)	Chave Fusível	107	5,07	542,17
72601	INC 124194158	TD(54212)	Transformador Distribuição	42	16,95	712,01
72601	INC 124194204	TD(20764)	Transformador Distribuição	155	4,54	703,83
72601	INC 124194167	RD(12183)	Religador de Distribuição	229	1,05	241,48
72601	INC 124194167	RD(12183)	Religador de Distribuição	80	17,73	1.418,51
72601	INC 124194167	RD(12183)	Religador de Distribuição	12	1,05	12,65
72601	INC 124194192	TD(40261)	Transformador Distribuição	2	22,34	44,67
72601	INC 124194195	TD(33355)	Transformador Distribuição	1	21,74	21,74
72601	INC 124194196	PE(240015959)	Ponto de conexão	1	17,83	17,83
72601	INC 124194208	EMS_UC_1723292	Alimentador	1	18,10	18,10
72601	INC 124194213	TD(37606858)	Transformador Distribuição	1	23,03	23,03
72601	INC 124194270	FU(41781)	Chave Fusível	6	4,36	26,14

Relatório Situação de Emergência
Janeiro/2026
Código Único do Relatório: 72601



Código do Evento	Número ordem	Equipamento	Tipo equipamento	Total de Clientes	Duração (h)	CHI
72601	INC 124194350	FU(58394106)	Chave Fusível	16	13,46	215,43
72601	INC 124194286	TD(709172)	Transformador Distribuição	23	1,02	23,35
72601	INC 124194294	RD(89705956)	Religador de Distribuição	306	3,14	960,59
72601	INC 124194294	RD(89705956)	Religador de Distribuição	6	11,89	71,34
72601	INC 124194294	RD(89705956)	Religador de Distribuição	110	9,27	1.020,03
72601	INC 124194294	RD(89705956)	Religador de Distribuição	28	4,15	116,15
72601	INC 124194327	TD(2532)	Transformador Distribuição	89	2,99	266,53
72601	INC 124194734	TD(61633)	Transformador Distribuição	51	7,52	383,48
72601	INC 124194347	FU(13046)	Chave Fusível	1	20,32	20,32
72601	INC 124194359	EMS_UC_227364	Alimentador	1	18,16	18,16
72601	INC 124194390	FU(9794)	Chave Fusível	221	2,86	633,05
72601	INC 124194377	FU(7613079)	Chave Fusível	1	18,69	18,69
72601	INC 124194436	TD(8677)	Transformador Distribuição	35	17,69	619,14
72601	INC 124194402	TD(8489)	Transformador Distribuição	67	14,09	943,70
72601	INC 124194404	TD(8496)	Transformador Distribuição	87	12,87	1.119,37
72601	INC 124194419	FU(691095)	Chave Fusível	11	15,27	167,99

Código do Evento	Número ordem	Equipamento	Tipo equipamento	Total de Clientes	Duração (h)	CHI
72601	INC 124194425	TD(8548)	Transformador Distribuição	54	5,97	322,41
72601	INC 124194450	EMS_UC_1645602	Alimentador	1	18,19	18,19
72601	INC 124194589	FU(9687)	Chave Fusível	181	6,97	1.262,11
72601	INC 124194488	TD(726804)	Transformador Distribuição	61	1,32	80,74
72601	INC 124195018	TD(39507)	Transformador Distribuição	16	15,42	246,79
72601	INC 124194611	TD(61398)	Transformador Distribuição	46	5,58	256,78
72601	INC 124194903	FU(9657)	Chave Fusível	68	18,90	1.285,23
72601	INC 124194507	FU(660681)	Chave Fusível	1	19,88	19,88
72601	INC 124194514	TD(28675)	Transformador Distribuição	51	11,51	587,08
72601	INC 124194515	RD(718748)	Religador de Distribuição	22	6,25	137,50
72601	INC 124194515	RD(718748)	Religador de Distribuição	19	5,06	96,15
72601	INC 124194515	RD(718748)	Religador de Distribuição	33	9,40	310,30
72601	INC 124194515	RD(718748)	Religador de Distribuição	13	6,73	87,53
72601	INC 124194515	RD(718748)	Religador de Distribuição	16	0,22	3,46
72601	INC 124194515	RD(718748)	Religador de Distribuição	2	0,27	0,53
72601	INC 124194515	RD(718748)	Religador de Distribuição	6	5,06	30,36

Relatório Situação de Emergência
Janeiro/2026
Código Único do Relatório: 72601



Código do Evento	Número ordem	Equipamento	Tipo equipamento	Total de Clientes	Duração (h)	CHI
72601	INC 124194842	FR(25313135)	Chave Fusível Religadora	26	12,14	315,63
72601	INC 124194527	CF(16294)	Chave Faca	5	2,92	14,62
72601	INC 124194750	FU(39729)	Chave Fusível	215	13,30	2.859,50
72601	INC 124194532	EMS_UC_108212	Alimentador	1	10,34	10,34
72601	INC 124194558	TD(21656)	Transformador Distribuição	83	1,37	114,03
72601	INC 124194556	PE(15469069)	Ponto de conexão	1	16,73	16,73
72601	INC 124194564	FU(16358)	Chave Fusível	1	14,94	14,94
72601	INC 124194564	TD(23008)	Transformador Distribuição	3	23,23	69,70
72601	INC 124194579	RL(AJO595-02)	Religador de Distribuição	208	1,42	294,91
72601	INC 124194579	RL(AJO595-02)	Religador de Distribuição	1	0,08	0,08
72601	INC 124194579	RL(AJO595-02)	Religador de Distribuição	188	0,08	14,19
72601	INC 124194579	RL(AJO595-02)	Religador de Distribuição	70	1,71	119,55
72601	INC 124194620	TD(9338)	Transformador Distribuição	56	4,11	229,91
72601	INC 124194625	RD(735960)	Religador de Distribuição	13	3,92	50,96
72601	INC 124194625	RD(735960)	Religador de Distribuição	4	5,38	21,52
72601	INC 124194625	RD(735960)	Religador de Distribuição	39	7,42	289,56

Relatório Situação de Emergência
Janeiro/2026
Código Único do Relatório: 72601



Código do Evento	Número ordem	Equipamento	Tipo equipamento	Total de Clientes	Duração (h)	CHI
72601	INC 124194641	PE(15786466)	Ponto de conexão	3	12,00	36,01
72601	INC 124195897	TD(36161)	Transformador Distribuição	2	37,37	74,73
72601	INC 124194666	TD(713932)	Transformador Distribuição	96	3,13	300,16
72601	INC 124194689	TD(5902)	Transformador Distribuição	88	7,96	700,55
72601	INC 124194130	RL(CGM495-44)	Religador de Distribuição	211	0,09	18,18
72601	INC 124194746	EMS_23921150_NL57763290_NL805 64328	Alimentador	37	9,85	364,42
72601	INC 124194746	EMS_23921150_NL57763290_NL805 64328	Alimentador	921	1,51	1.386,57
72601	INC 124194794	TD(144321340)	Transformador Distribuição	89	6,03	537,00
72601	INC 124194798	RD(723006)	Religador de Distribuição	13	11,09	144,12
72601	INC 124194798	RD(723006)	Religador de Distribuição	5	11,55	57,74
72601	INC 124194798	RD(723006)	Religador de Distribuição	21	5,73	120,37
72601	INC 124194798	RD(723006)	Religador de Distribuição	13	3,18	41,28
72601	INC 124194804	FR(10720)	Chave Fusível Religadora	33	5,72	188,65
72601	INC 124194809	TD(752874)	Transformador Distribuição	58	6,49	376,61
72601	INC 124194823	PE(208574383)	Ponto de conexão	1	6,62	6,62
72601	INC 124194830	TD(706024)	Transformador Distribuição	39	11,07	431,63

Relatório Situação de Emergência
Janeiro/2026
Código Único do Relatório: 72601



Código do Evento	Número ordem	Equipamento	Tipo equipamento	Total de Clientes	Duração (h)	CHI
72601	INC 124194844	RD(10178)	Religador de Distribuição	45	0,18	8,03
72601	INC 124194844	RD(10178)	Religador de Distribuição	1	3,42	3,42
72601	INC 124194844	RD(10178)	Religador de Distribuição	33	0,14	4,61
72601	INC 124194844	RD(10178)	Religador de Distribuição	91	3,42	311,63
72601	INC 124194844	RD(10178)	Religador de Distribuição	78	0,11	8,80
72601	INC 124194844	RD(10178)	Religador de Distribuição	67	2,70	180,81
72601	INC 124194844	RD(10178)	Religador de Distribuição	11	2,75	30,28
72601	INC 124194898	TD(16045)	Transformador Distribuição	4	10,19	40,74
72601	INC 124194904	EMS_UC_3503183	Alimentador	1	11,33	11,33
72601	INC 124194906	FR(7763)	Chave Fusível Religadora	17	7,77	132,14
72601	INC 124194970	CF(9378096)	Chave Faca	19	7,86	149,33
72601	INC 124194970	CF(9378096)	Chave Faca	465	4,38	2.035,31
72601	INC 124194970	CF(9378096)	Chave Faca	299	3,79	1.132,21
72601	INC 124194909	FR(5019686)	Chave Fusível Religadora	14	8,26	115,62
72601	INC 124195103	TD(55011)	Transformador Distribuição	3	10,34	31,01
72601	INC 124194966	FR(17206)	Chave Fusível Religadora	41	4,36	178,60

Relatório Situação de Emergência
Janeiro/2026
Código Único do Relatório: 72601



Código do Evento	Número ordem	Equipamento	Tipo equipamento	Total de Clientes	Duração (h)	CHI
72601	INC 124194934	FU(19898)	Chave Fusível	2	7,24	14,48
72601	INC 124194942	EMS_UC_3284019	Alimentador	1	32,61	32,61
72601	INC 124194957	TD(41943)	Transformador Distribuição	1	7,72	7,72
72601	INC 124194964	FU(13958)	Chave Fusível	25	4,13	103,24
72601	INC 124194969	TD(59111)	Transformador Distribuição	1	27,22	27,22
72601	INC 124194972	EMS_UC_9784018	Alimentador	1	8,86	8,86
72601	INC 124194975	TD(745836)	Transformador Distribuição	16	1,95	31,25
72601	INC 124195311	FR(29865)	Chave Fusível Religadora	6	5,47	32,85
72601	INC 124194978	RD(720498)	Religador de Distribuição	4	3,24	12,97
72601	INC 124194978	RD(720498)	Religador de Distribuição	49	3,42	167,46
72601	INC 124195190	FU(8446)	Chave Fusível	9	8,48	76,34
72601	INC 124194995	TD(45338)	Transformador Distribuição	1	4,80	4,80
72601	INC 124195000	FU(14399)	Chave Fusível	1	3,78	3,78
72601	INC 124195003	FR(21596)	Chave Fusível Religadora	2	7,14	14,28
72601	INC 124195012	FU(10419)	Chave Fusível	4	6,46	25,84
72601	INC 124195028	FR(24405)	Chave Fusível Religadora	41	4,51	184,98

Relatório Situação de Emergência
Janeiro/2026
Código Único do Relatório: 72601



Código do Evento	Número ordem	Equipamento	Tipo equipamento	Total de Clientes	Duração (h)	CHI
72601	INC 124195042	TD(732096)	Transformador Distribuição	53	2,75	145,64
72601	INC 124195048	TD(666641)	Transformador Distribuição	3	7,54	22,62
72601	INC 124195074	TD(33296)	Transformador Distribuição	4	9,34	37,34
72601	INC 124195085	PE(15775655)	Ponto de conexão	2	4,72	9,44
72601	INC 124195750	PE(20358024)	Ponto de conexão	1	9,18	9,18
72601	INC 124195109	TD(40818764)	Transformador Distribuição	1	6,48	6,48
72601	INC 124195116	PE(12106006)	Ponto de conexão	1	6,65	6,65
72601	INC 124195131	TD(671095)	Transformador Distribuição	1	8,97	8,97
72601	INC 124195195	FU(686670)	Chave Fusível	21	1,20	25,14
72601	INC 124195185	EMS_UC_3218715	Alimentador	1	2,66	2,66
72601	INC 124195201	EMS_UC_980680	Alimentador	1	2,28	2,28
72601	INC 124195216	TD(713932)	Transformador Distribuição	96	0,88	84,67
72601	INC 124195216	TD(121691962)	Transformador Distribuição	41	1,43	58,72
72601	INC 124195219	FU(21768)	Chave Fusível	8	7,06	56,46
72601	INC 124195550	FR(15767)	Chave Fusível Religadora	8	13,04	104,33
72601	INC 124195242	EMS_UC_2672083	Alimentador	1	2,25	2,25

Relatório Situação de Emergência
Janeiro/2026
Código Único do Relatório: 72601



Código do Evento	Número ordem	Equipamento	Tipo equipamento	Total de Clientes	Duração (h)	CHI
72601	INC 124195256	FU(29047)	Chave Fusível	1	11,93	11,93
72601	INC 124195267	TD(729418)	Transformador Distribuição	1	31,03	31,03
72601	INC 124195532	TD(8680)	Transformador Distribuição	84	3,48	292,70
72601	INC 124195294	TD(709603)	Transformador Distribuição	1	29,06	29,06
72601	INC 124195327	RD(37411)	Religador de Distribuição	48	3,17	152,00
72601	INC 124195335	TD(11304)	Transformador Distribuição	12	15,79	189,50
72601	INC 124195361	FU(6249)	Chave Fusível	152	0,81	123,30
72601	INC 124195372	PE(206986172)	Ponto de conexão	1	5,06	5,06
72601	INC 124195379	PE(18753794)	Ponto de conexão	1	6,76	6,76
72601	INC 124195383	FU(22630)	Chave Fusível	1	2,61	2,61
72601	INC 124195383	FU(22630)	Chave Fusível	5	2,61	13,05
72601	INC 124195412	TD(654494)	Transformador Distribuição	104	5,03	523,09
72601	INC 124195411	TD(29697)	Transformador Distribuição	64	1,96	125,12
72601	INC 124195507	RL(FIG495-01)	Religador de Distribuição	209	0,60	124,46
72601	INC 124195430	FU(7097987)	Chave Fusível	2	5,14	10,29
72601	INC 124195940	TD(8679)	Transformador Distribuição	47	8,58	403,14

Relatório Situação de Emergência
Janeiro/2026
Código Único do Relatório: 72601



Código do Evento	Número ordem	Equipamento	Tipo equipamento	Total de Clientes	Duração (h)	CHI
72601	INC 124195459	FU(717918)	Chave Fusível	208	5,33	1.108,99
72601	INC 124195459	FU(717918)	Chave Fusível	70	5,33	373,22
72601	INC 124195449	PE(17213881)	Ponto de conexão	1	3,05	3,05
72601	INC 124195452	PE(14642604)	Ponto de conexão	1	3,00	3,00
72601	INC 124195455	PE(14372427)	Ponto de conexão	2	20,96	41,93
72601	INC 124195456	TD(45604)	Transformador Distribuição	1	5,55	5,55
72601	INC 124195772	TD(669189)	Transformador Distribuição	5	22,01	110,05
72601	INC 124195507	RL(FIG495-01)	Religador de Distribuição	209	0,85	177,72
72601	INC 124195491	EMS_UC_2556096	Alimentador	1	1,61	1,61
72601	INC 124195500	FR(14417)	Chave Fusível Religadora	38	27,36	1.039,65
72601	INC 124195516	FU(25998)	Chave Fusível	3	26,50	79,51
72601	INC 124195518	FU(18065)	Chave Fusível	3	18,97	56,92
72601	INC 124195574	FU(2947)	Chave Fusível	36	0,96	34,71
72601	INC 124195842	TD(55032)	Transformador Distribuição	4	5,63	22,51
72601	INC 124195576	EMS_UC_9779986	Alimentador	1	23,23	23,23
72601	INC 124195579	EMS_UC_3654191	Alimentador	1	2,29	2,29

Relatório Situação de Emergência
Janeiro/2026
Código Único do Relatório: 72601



Código do Evento	Número ordem	Equipamento	Tipo equipamento	Total de Clientes	Duração (h)	CHI
72601	INC 124195585	PE(14244944)	Ponto de conexão	1	45,03	45,03
72601	INC 124195586	RD(108045631)	Religador de Distribuição	218	0,15	32,16
72601	INC 124195586	RD(108045631)	Religador de Distribuição	60	0,15	8,85
72601	INC 124195586	RD(108045631)	Religador de Distribuição	62	1,65	102,43
72601	INC 124196108	RD(108045631)	Religador de Distribuição	62	0,15	9,15
72601	INC 124195586	RD(108045631)	Religador de Distribuição	114	1,44	163,74
72601	INC 124195586	RD(108045631)	Religador de Distribuição	55	2,61	143,76
72601	INC 124195586	RD(108045631)	Religador de Distribuição	5	1,44	7,18
72601	INC 124195586	RD(108045631)	Religador de Distribuição	88	2,61	230,02
72601	INC 124195586	RD(108045631)	Religador de Distribuição	16	3,67	58,77
72601	INC 124196108	RD(108045631)	Religador de Distribuição	10	3,67	36,73
72601	INC 124195616	RD(719440)	Religador de Distribuição	2227	1,38	3.068,81
72601	INC 124195616	RD(719440)	Religador de Distribuição	593	0,29	172,66
72601	INC 124195616	RD(719440)	Religador de Distribuição	185	2,32	429,29
72601	INC 124195616	RD(719440)	Religador de Distribuição	737	1,38	1.015,59
72601	INC 124195628	RL(COR495-38)	Religador de Distribuição	2740	1,58	4.333,77

Relatório Situação de Emergência
Janeiro/2026
Código Único do Relatório: 72601



Código do Evento	Número ordem	Equipamento	Tipo equipamento	Total de Clientes	Duração (h)	CHI
72601	INC 124195628	RL(COR495-38)	Religador de Distribuição	519	1,34	694,77
72601	INC 124195729	FU(707108)	Chave Fusível	105	8,36	877,77
72601	INC 124195639	RD(722541)	Religador de Distribuição	142	2,64	374,95
72601	INC 124195644	PE(16127593)	Ponto de conexão	1	1,36	1,36
72601	INC 124195655	PE(17665595)	Ponto de conexão	2	18,78	37,57
72601	INC 124195663	TD(713932)	Transformador Distribuição	96	3,52	338,21
72601	INC 124195689	TD(655162)	Transformador Distribuição	2	5,26	10,52
72601	INC 124195695	PE(18599601)	Ponto de conexão	1	20,73	20,73
72601	INC 124195722	TD(41040)	Transformador Distribuição	63	26,39	1.662,55
72601	INC 124195724	EMS_UC_2019371	Alimentador	1	6,31	6,31
72601	INC 124195725	FU(20172)	Chave Fusível	15	26,24	393,57
72601	INC 124195728	FU(38354)	Chave Fusível	3	19,00	56,99
72601	INC 124195794	TD(60138)	Transformador Distribuição	38	5,19	197,06
72601	INC 124196291	FU(41873)	Chave Fusível	5	23,00	114,99
72601	INC 124195616	RD(719440)	Religador de Distribuição	737	0,13	98,64
72601	INC 124195616	RD(719440)	Religador de Distribuição	2227	0,13	298,05

Relatório Situação de Emergência
Janeiro/2026
Código Único do Relatório: 72601



Código do Evento	Número ordem	Equipamento	Tipo equipamento	Total de Clientes	Duração (h)	CHI
72601	INC 124195628	RL(COR495-38)	Religador de Distribuição	519	1,51	781,96
72601	INC 124195761	EMS_UC_1082946	Alimentador	1	19,46	19,46
72601	INC 124195788	EMS_UC_193698	Alimentador	1	24,63	24,63
72601	INC 124195789	FU(707661)	Chave Fusível	6	18,80	112,77
72601	INC 124195805	RD(749204)	Religador de Distribuição	15	4,42	66,31
72601	INC 124195805	RD(749204)	Religador de Distribuição	4	5,52	22,09
72601	INC 124195805	RD(749204)	Religador de Distribuição	8	7,10	56,81
72601	INC 124195819	TD(10715)	Transformador Distribuição	55	2,59	142,68
72601	INC 124195808	FU(21611)	Chave Fusível	2	5,07	10,14
72601	INC 124195817	FR(701941)	Chave Fusível Religadora	58	17,21	998,10
72601	INC 124195828	TD(49534)	Transformador Distribuição	1	21,17	21,17
72601	INC 124195958	FU(4848)	Chave Fusível	6	45,58	273,49
72601	INC 124195831	TD(35967)	Transformador Distribuição	1	14,69	14,69
72601	INC 124195836	PE(15499298)	Ponto de conexão	1	16,66	16,66
72601	INC 124196049	TD(6954)	Transformador Distribuição	64	8,90	569,39
72601	INC 124195850	FU(13044)	Chave Fusível	4	14,03	56,12

Relatório Situação de Emergência
Janeiro/2026
Código Único do Relatório: 72601



Código do Evento	Número ordem	Equipamento	Tipo equipamento	Total de Clientes	Duração (h)	CHI
72601	INC 124195875	FU(119987243)	Chave Fusível	1	15,13	15,13
72601	INC 124195896	TD(58528)	Transformador Distribuição	1	15,51	15,51
72601	INC 124195899	EMS_UC_188297	Alimentador	1	16,65	16,65
72601	INC 124195920	TD(61398)	Transformador Distribuição	46	2,37	109,17
72601	INC 124195905	FU(540)	Chave Fusível	124	6,10	756,13
72601	INC 124195904	TD(26246)	Transformador Distribuição	2	14,93	29,85
72601	INC 124195586	RD(108045631)	Religador de Distribuição	60	0,09	5,37
72601	INC 124195586	RD(108045631)	Religador de Distribuição	265	0,09	23,72
72601	INC 124195914	EMS_UC_2226957	Alimentador	1	4,46	4,46
72601	INC 124195922	EMS_UC_2880824	Alimentador	1	17,98	17,98
72601	INC 124195923	TD(58401)	Transformador Distribuição	1	15,57	15,57
72601	INC 124195924	FU(8446)	Chave Fusível	9	17,16	154,40
72601	INC 124196695	FR(7763)	Chave Fusível Religadora	18	25,85	465,22
72601	INC 124195586	RD(108045631)	Religador de Distribuição	60	0,08	4,70
72601	INC 124195586	RD(108045631)	Religador de Distribuição	265	0,08	20,76
72601	INC 124196075	TD(725040)	Transformador Distribuição	53	1,83	97,10

Relatório Situação de Emergência
Janeiro/2026
Código Único do Relatório: 72601



Código do Evento	Número ordem	Equipamento	Tipo equipamento	Total de Clientes	Duração (h)	CHI
72601	INC 124195950	TD(16847)	Transformador Distribuição	2	20,57	41,14
72601	INC 124195955	TD(685883)	Transformador Distribuição	1	14,49	14,49
72601	INC 124195984	FU(717918)	Chave Fusível	208	2,23	462,90
72601	INC 124195984	FU(717918)	Chave Fusível	70	2,23	155,79
72601	INC 124195974	PE(209867945)	Ponto de conexão	1	14,13	14,13
72601	INC 124195978	PE(14440779)	Ponto de conexão	2	13,34	26,69
72601	INC 124195729	CF(573)	Chave Faca	76	4,16	316,41
72601	INC 124195729	CF(573)	Chave Faca	627	4,16	2.610,41
72601	INC 124196057	FU(22516)	Chave Fusível	86	11,73	1.009,11
72601	INC 124196071	FU(2961)	Chave Fusível	14	11,99	167,89
72601	INC 124196012	EMS_UC_1716711	Alimentador	1	14,43	14,43
72601	INC 124196022	TD(58695)	Transformador Distribuição	1	14,78	14,78
72601	INC 124196025	PE(18744566)	Ponto de conexão	1	1,45	1,45
72601	INC 124196065	PE(18768445)	Ponto de conexão	2	13,33	26,65
72601	INC 124196066	EMS_UC_2174902	Alimentador	1	20,39	20,39
72601	INC 124196079	TD(10683)	Transformador Distribuição	12	13,31	159,72

Código do Evento	Número ordem	Equipamento	Tipo equipamento	Total de Clientes	Duração (h)	CHI
72601	INC 124196094	EMS_UC_3614763	Alimentador	1	12,91	12,91
72601	INC 124196095	PE(15248841)	Ponto de conexão	2	19,02	38,03
72601	INC 124196105	FR(7860)	Chave Fusível Religadora	49	21,60	1.058,20
72601	INC 124196120	FU(28926)	Chave Fusível	500	1,65	825,58
72601	INC 124196133	PE(11890367)	Ponto de conexão	2	10,18	20,36
72601	INC 124196135	EMS_UC_942154	Alimentador	1	11,96	11,96
72601	INC 124196145	TD(47955)	Transformador Distribuição	1	17,30	17,30
72601	INC 124196161	TD(1417)	Transformador Distribuição	2	10,88	21,76

ANEXO II – Laudo das Condições Atmosféricas para o Evento

**Laudo das Condições Atmosféricas para o Evento
no período de 25/01/26 a 04/02/26 na Área de
Atuação da Energisa - MS**



SUMÁRIO

- 1. DESCRIÇÃO**
- 2. ABRANGÊNCIA E DURAÇÃO**
- 3. CLASSIFICAÇÃO COBRADE**
- 4. EVIDÊNCIAS ENCONTRADAS NA MÍDIA**
- 5. CONCLUSÃO**
- 6. REFERÊNCIAS**
- 7. RESPONSABILIDADES**

1. DESCRIÇÃO

O evento que ocorreu entre 25/01 e 04/02/2026 na área de atuação da Energisa – MS foi causado por uma banda de nebulosidade associada a um sistema frontal atuando no estado do Mato Grosso do Sul. O sistema pode ser visto na imagem no infravermelho com realce do satélite GOES-19 na Figura 1.



Figura 1 - Imagem de satélite no infravermelho com realce do satélite GOES-19 as 21:00 UT do dia 25/01. As cores indicam diferentes temperaturas dos topos das nuvens.

Diferentes cores na imagem na Figura 1 referem-se a diferentes temperaturas de topo das nuvens, conforme indicado na figura, e equivalem a diferentes altitudes. Quanto menor a temperatura de topo, isto é, mais negativa, mais alta é o topo da nuvem.

Durante os períodos de máxima extensão vertical, a tempestade atingiu temperaturas de topo inferiores a -70°C equivalente à altura da tropopausa (15-16 km). Esta altura corresponde à máxima extensão vertical que uma tempestade pode atingir.

2. ABRANGÊNCIA E DURAÇÃO

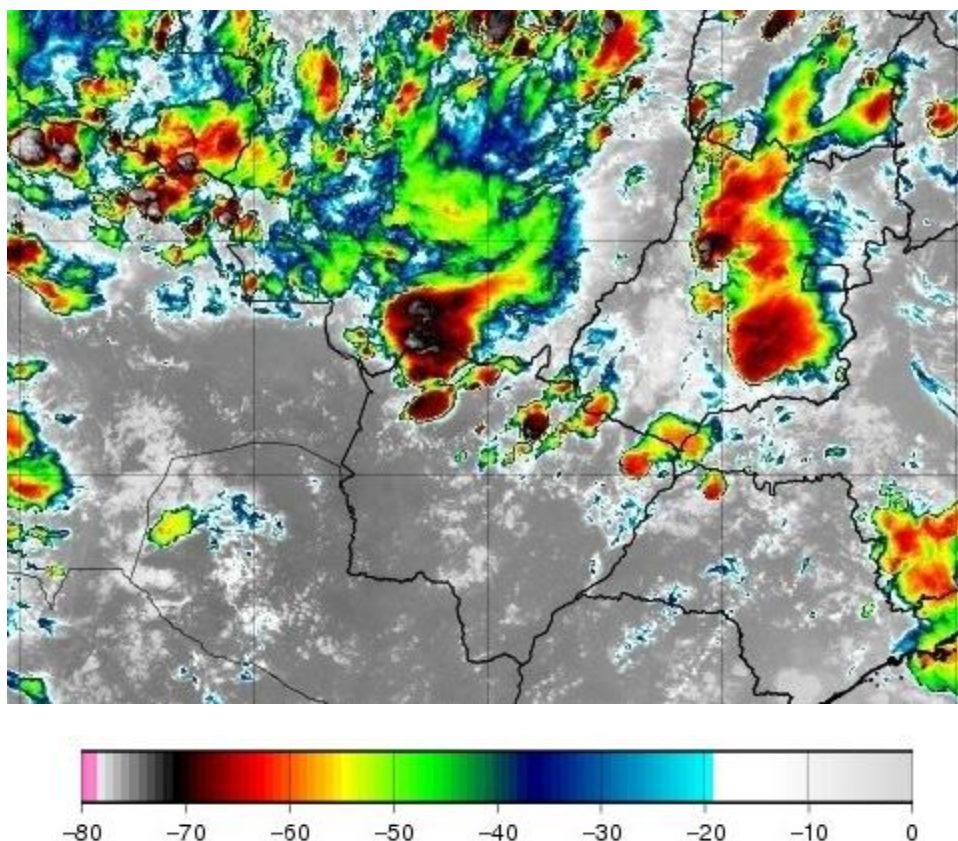
A Figura 2 mostra os mapas de incidência de descargas atmosféricas nuvem-solo e intranuvem obtido da Rede BrasilDAT Dataset para o período e a Figura 3 e 4 os mapas de precipitação acumulada e rajadas para os diversos dias.

Número de Raios - 34683
(2025-12-25)

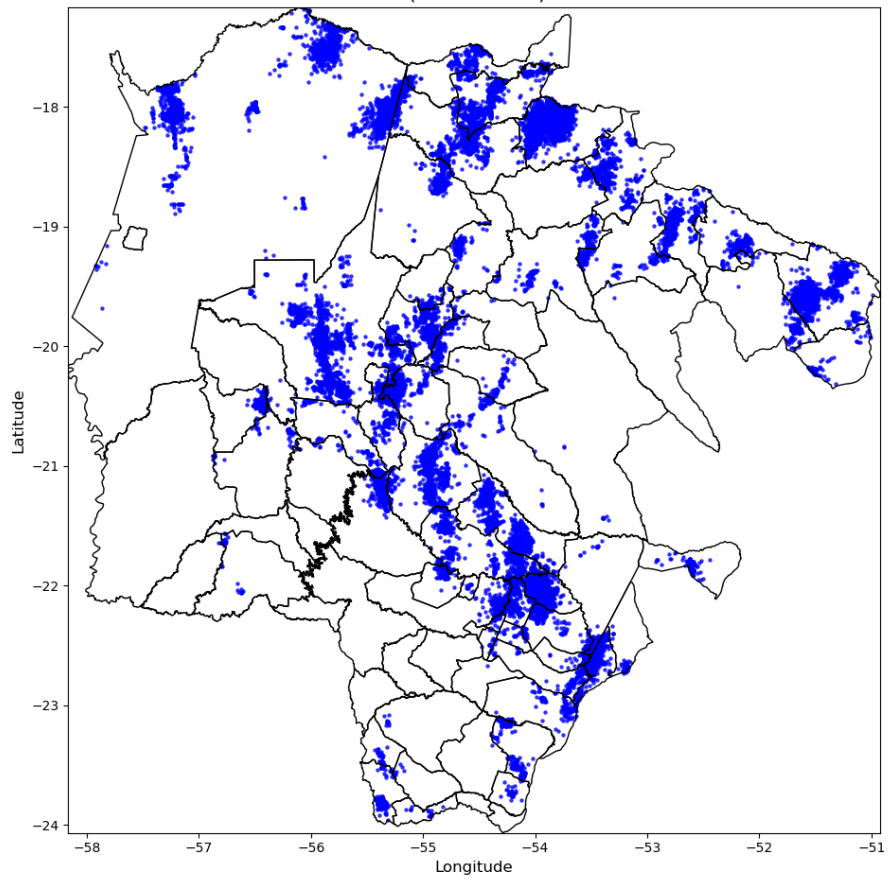

Número de Raios - 254679
(2025-12-26)

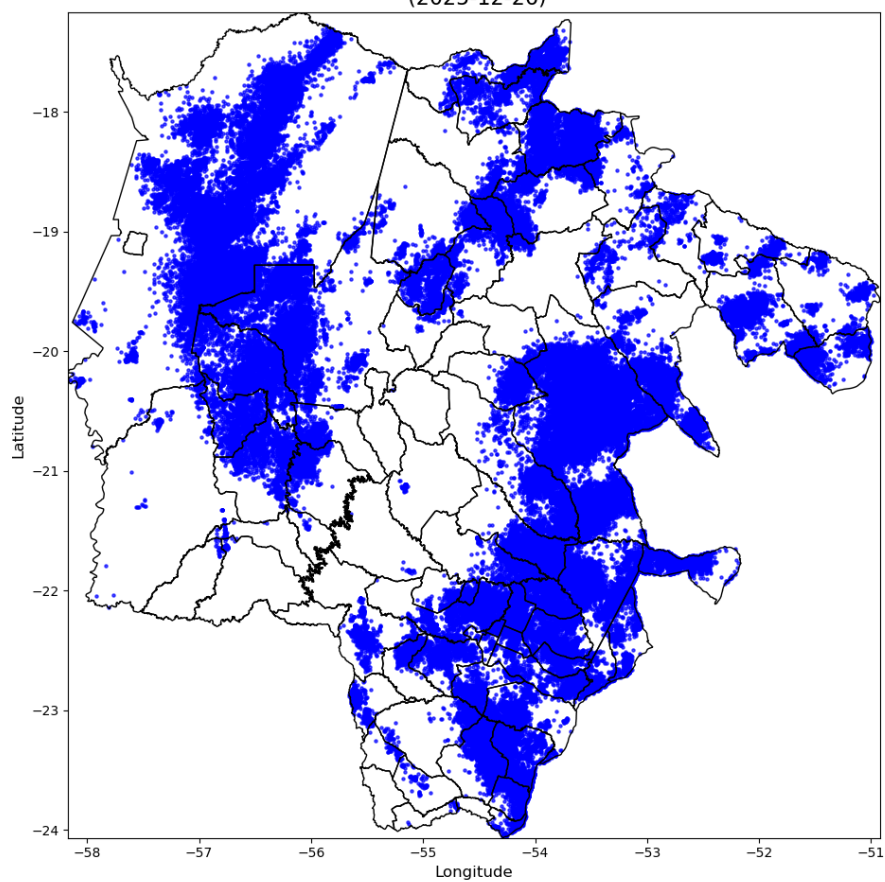

Número de Raios - 45727
(2025-12-27)

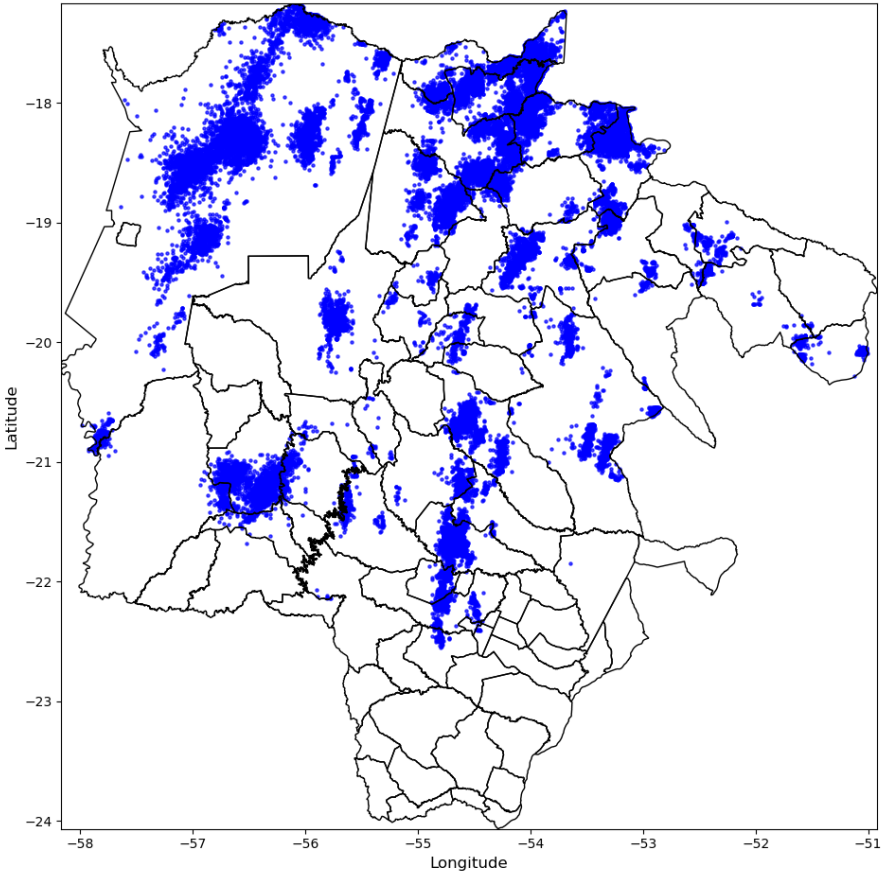

Número de Raios - 174005
(2025-12-28)

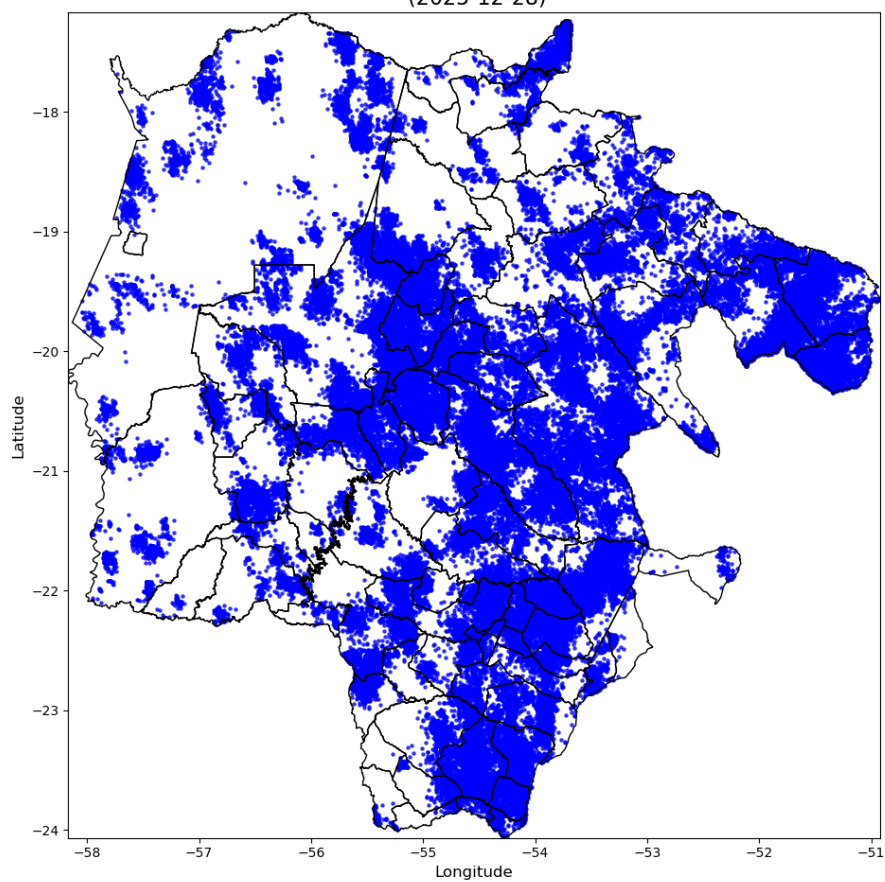

Número de Raios - 115979
(2025-12-29)

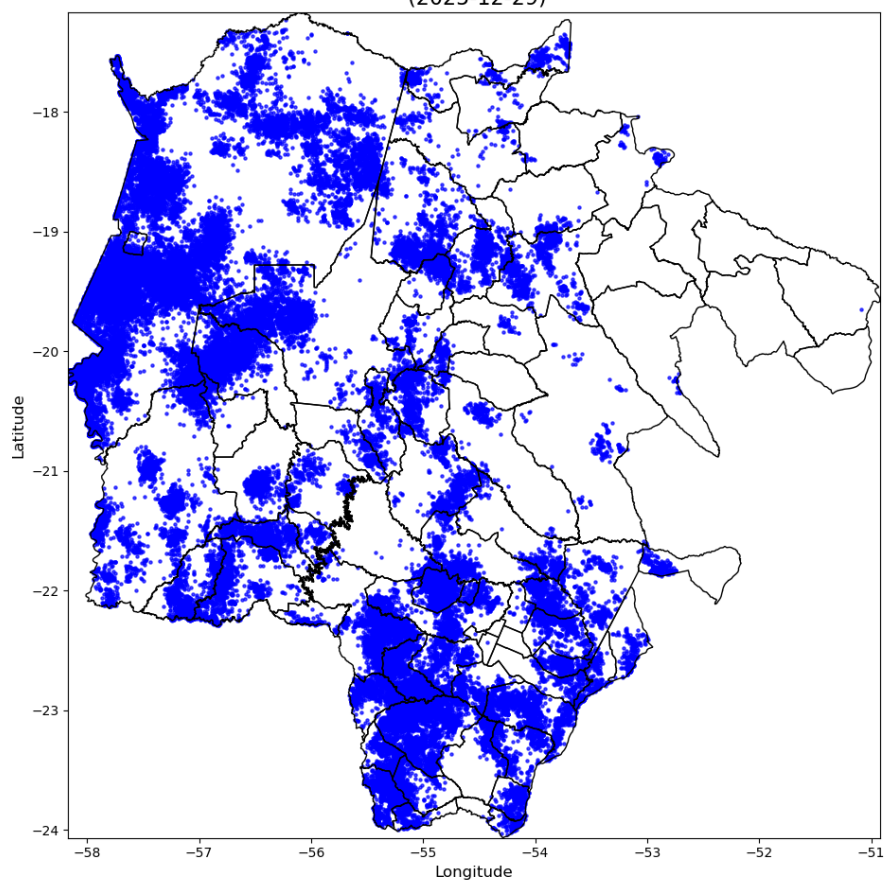

Número de Raios - 56665
(2025-12-30)

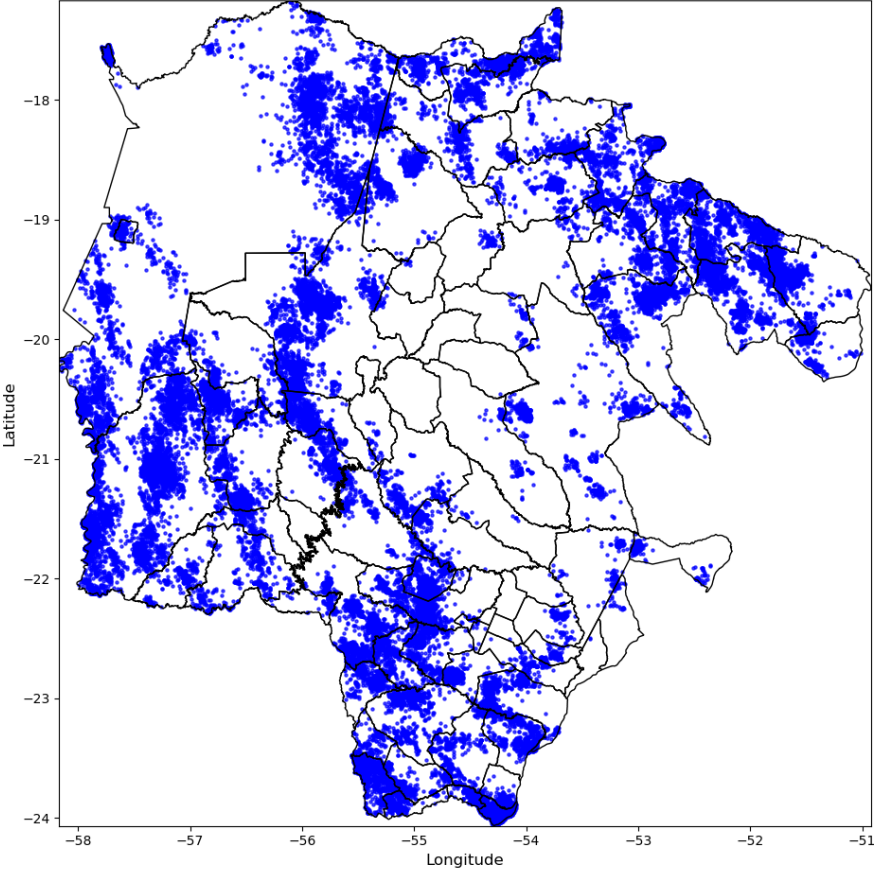

Número de Raios - 77857
(2025-12-31)

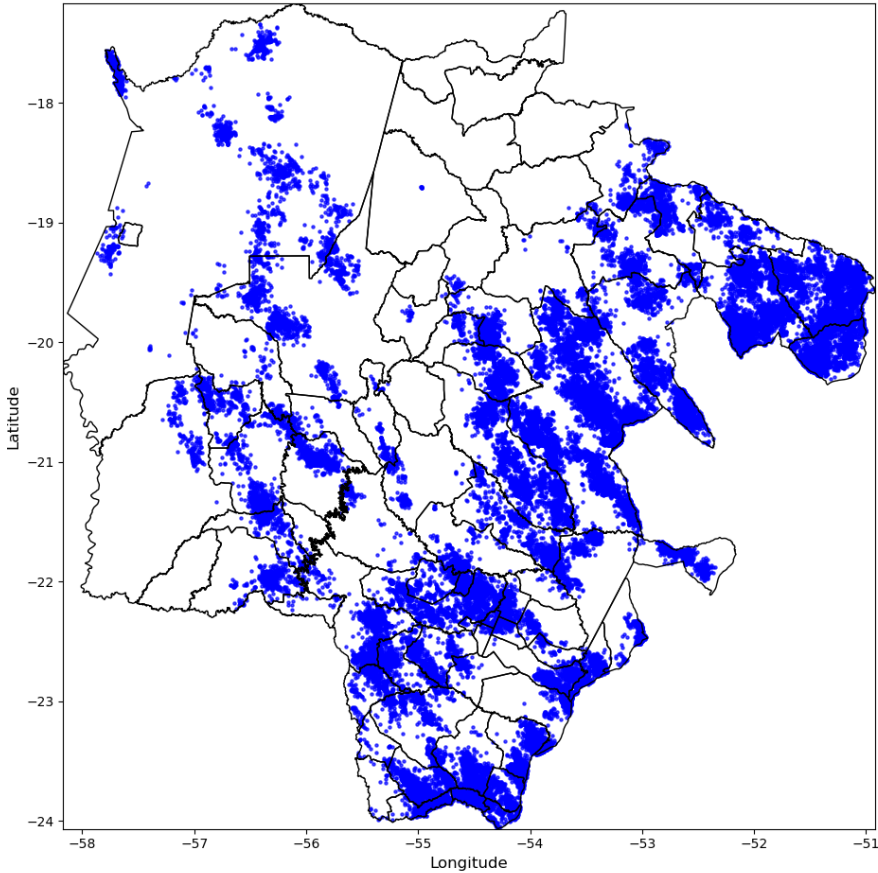

Número de Raios - 34356
(2026-01-01)

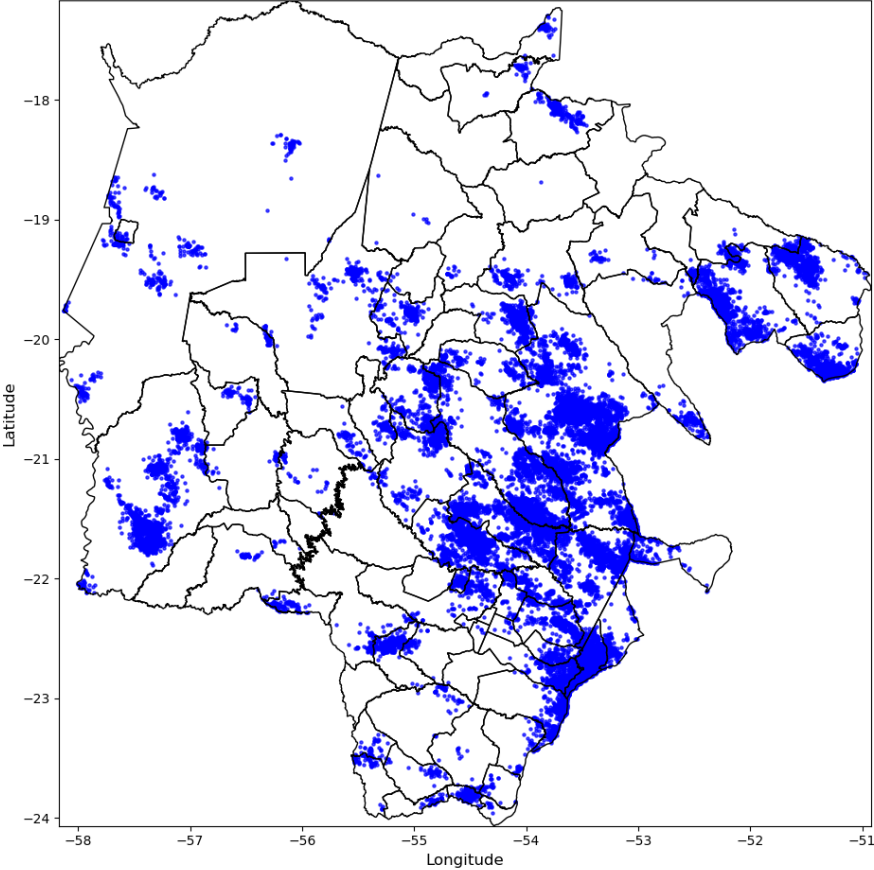

Número de Raios - 224437
(2026-01-02)

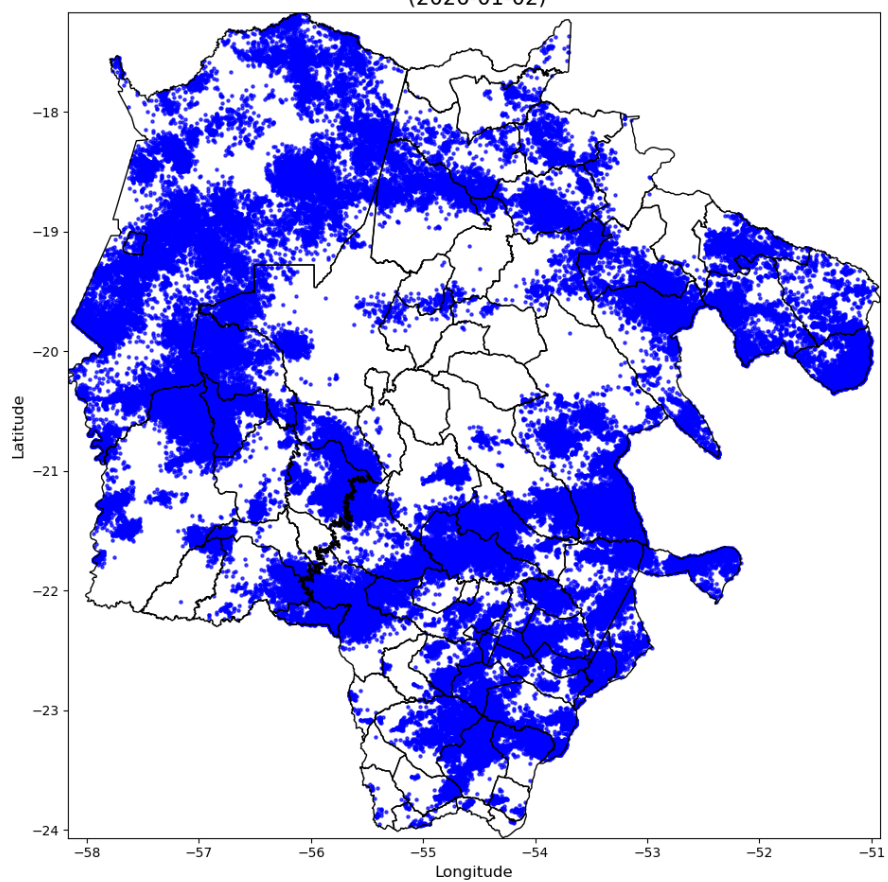

Número de Raios - 91041
(2026-01-03)

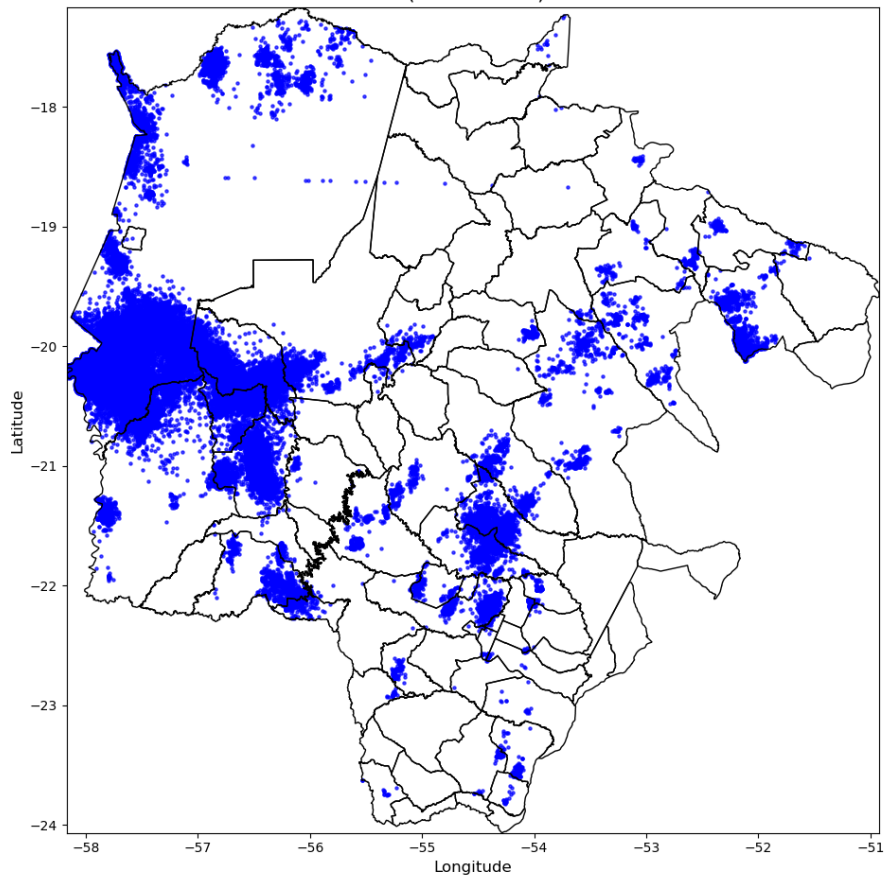



Figura 2 – Mapa de incidência de descargas atmosféricas nuvem-solo e intranuvem para os dias 25/01 a 04/02.

Precipitação Diária
(2025-12-25)



Precipitação Diária
(2025-12-26)

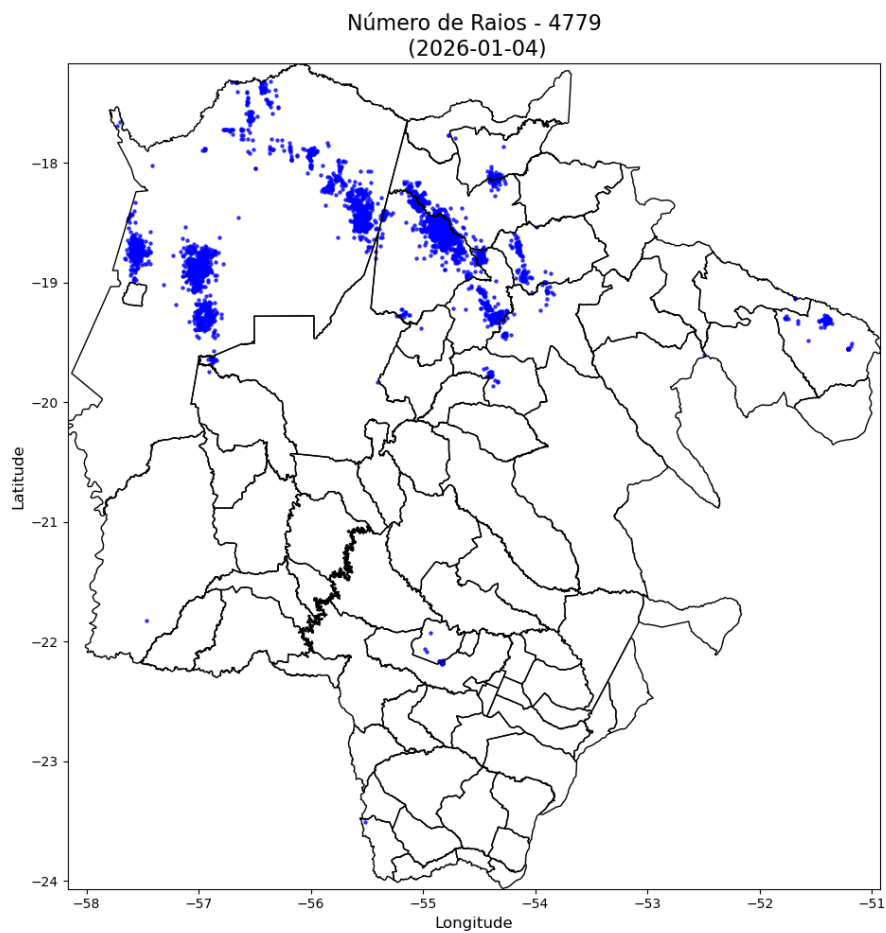
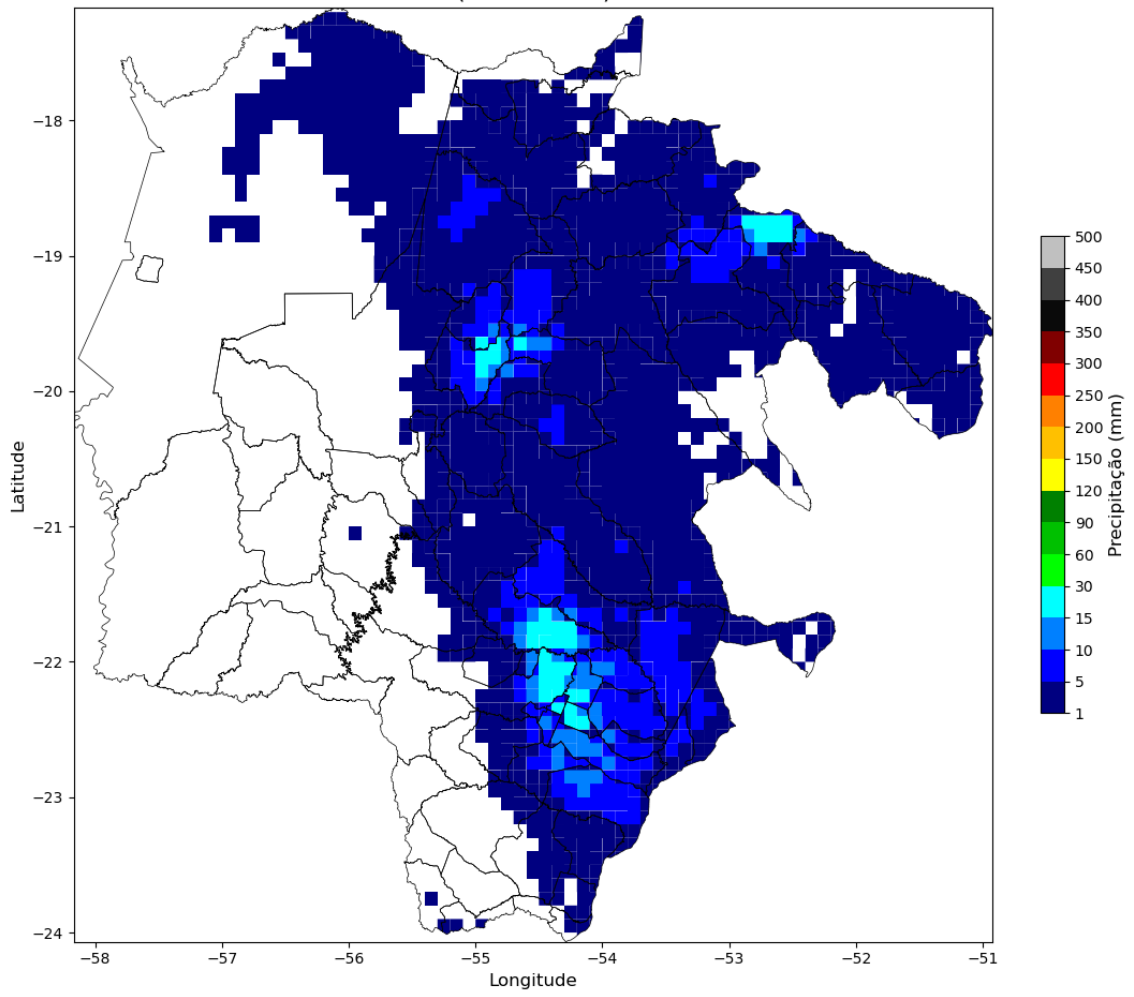
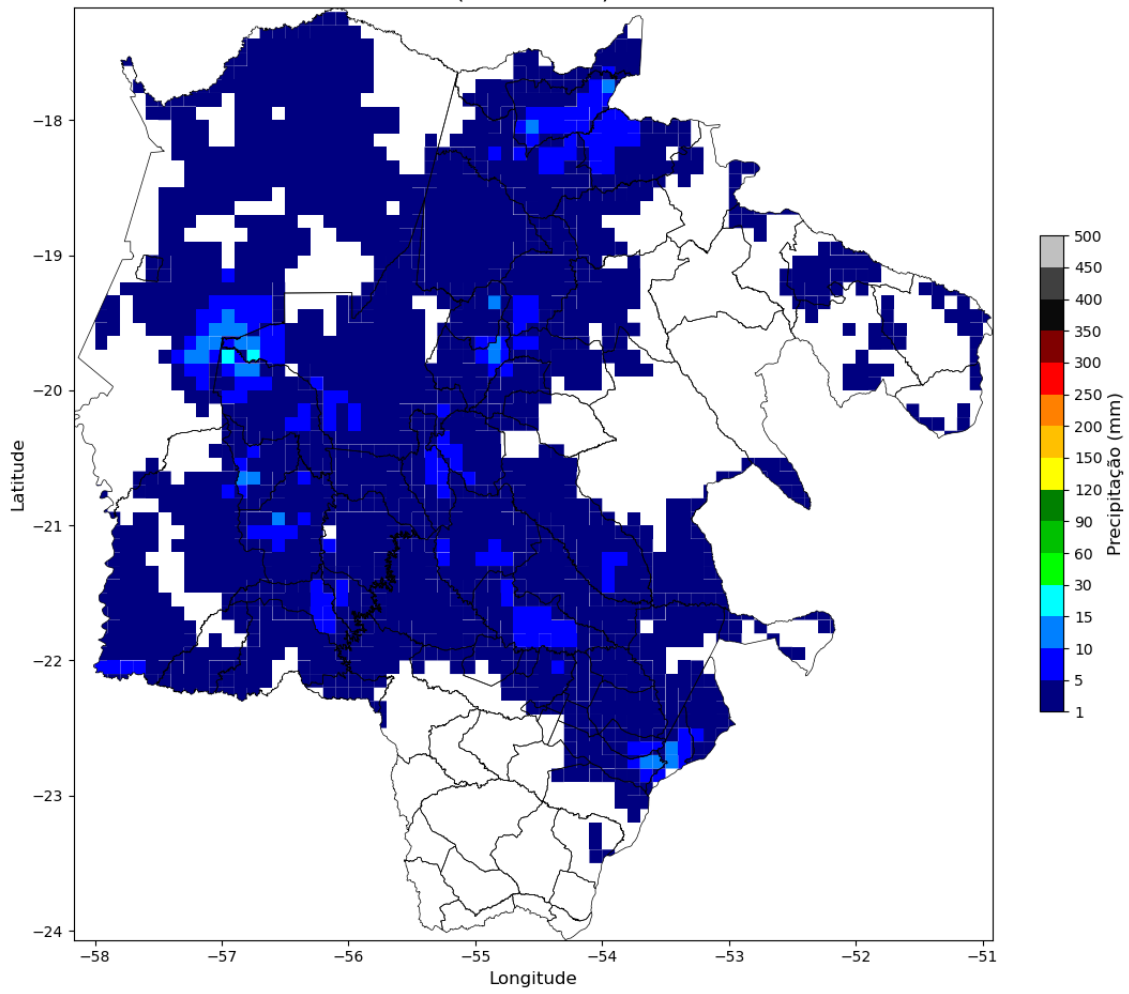

Precipitação Diária
(2025-12-27)

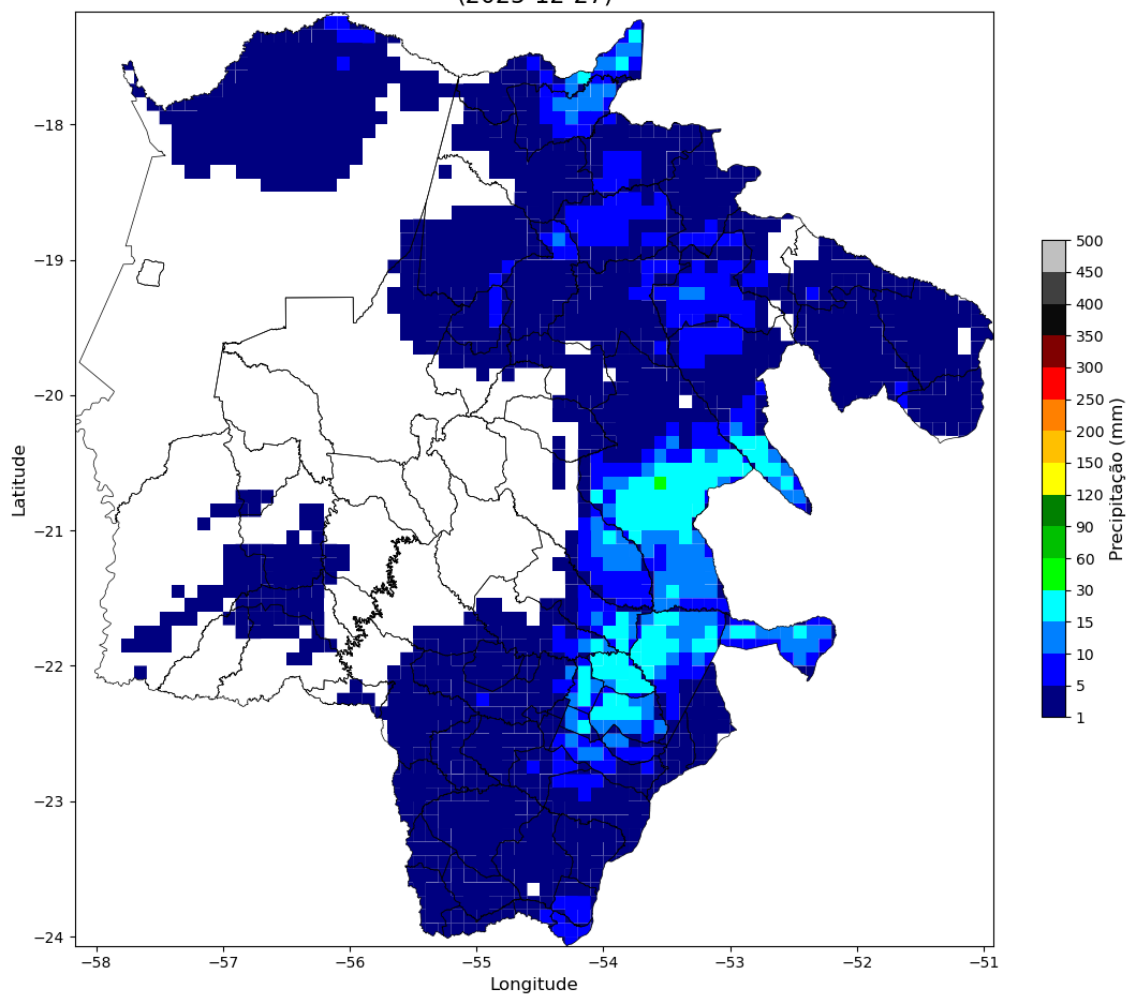

Precipitação Diária
(2025-12-28)

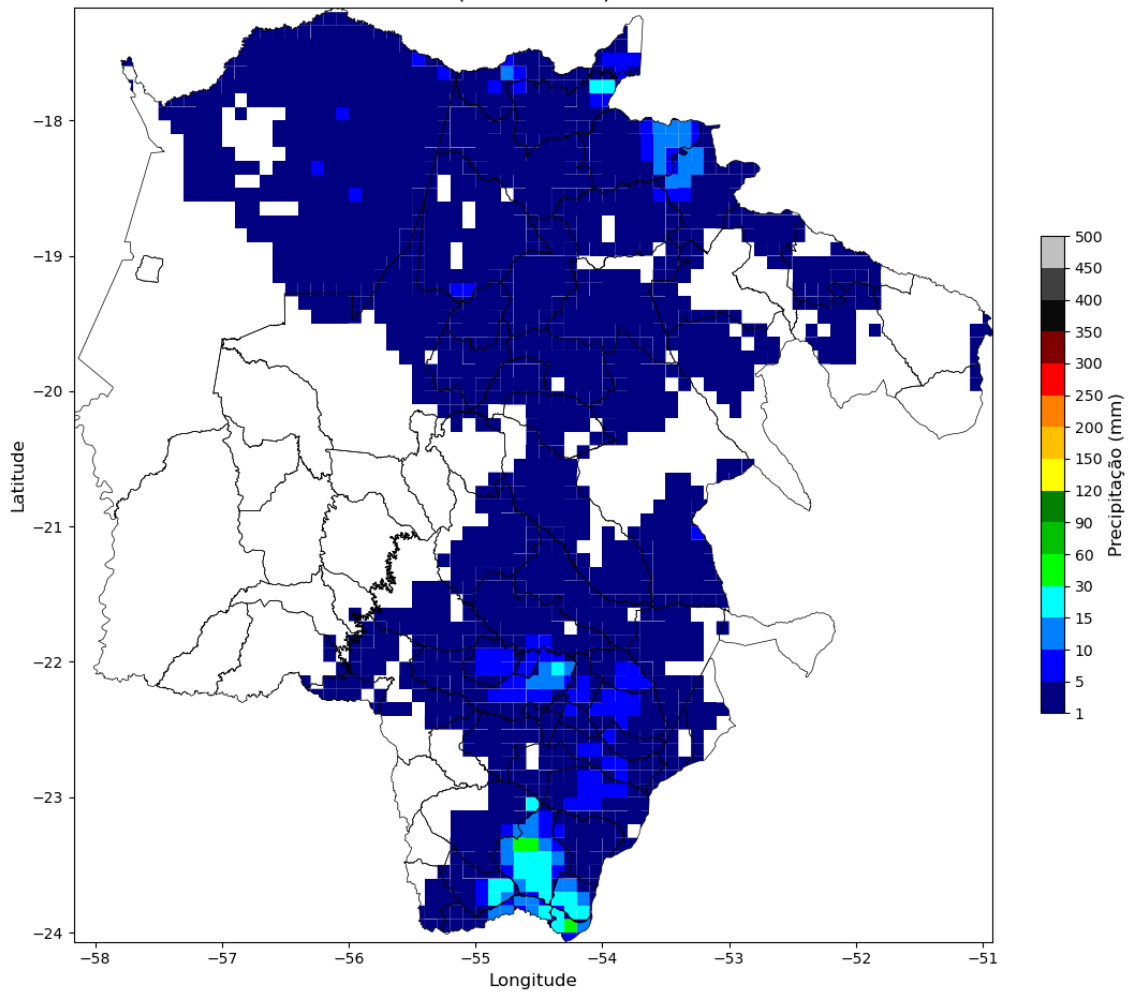

Precipitação Diária
(2025-12-29)

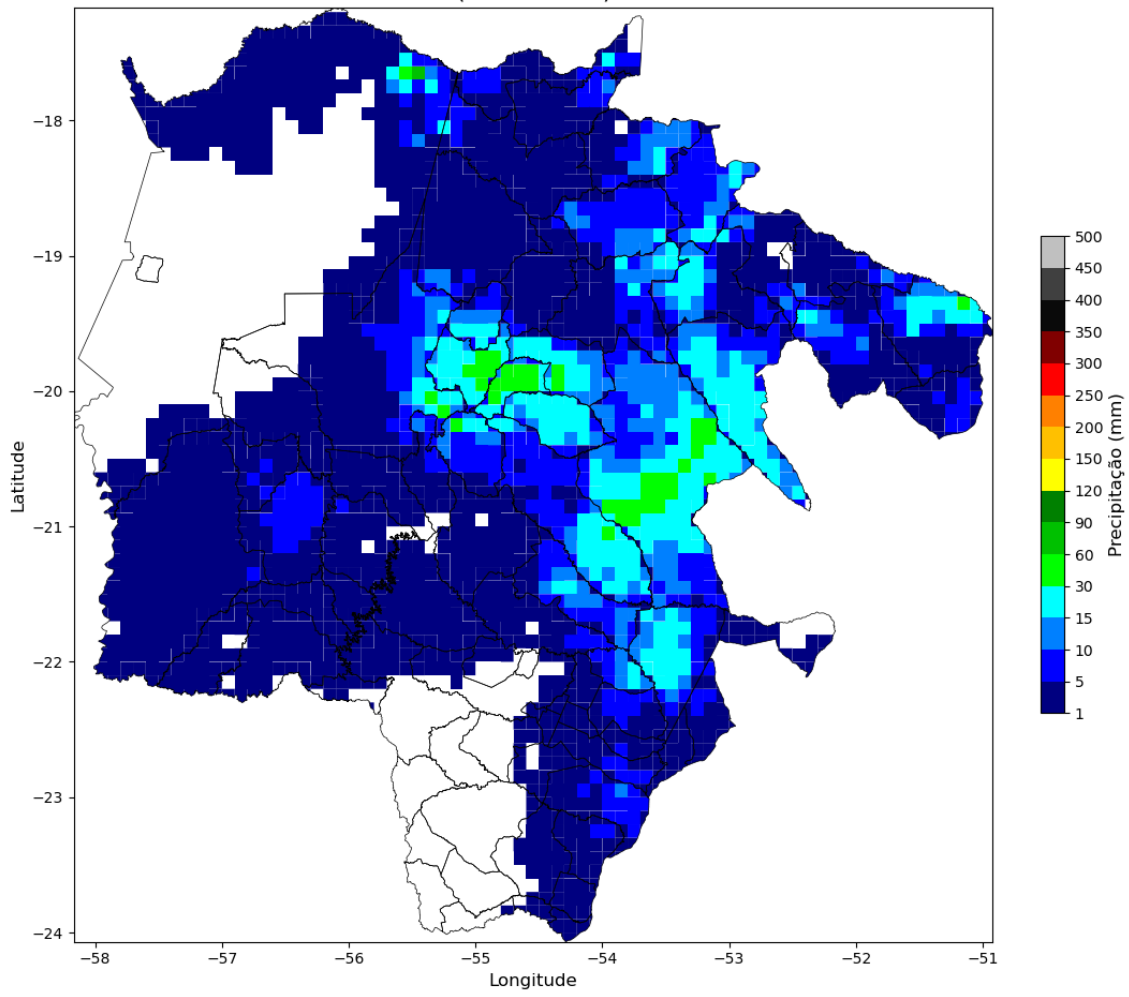

Precipitação Diária
(2025-12-30)

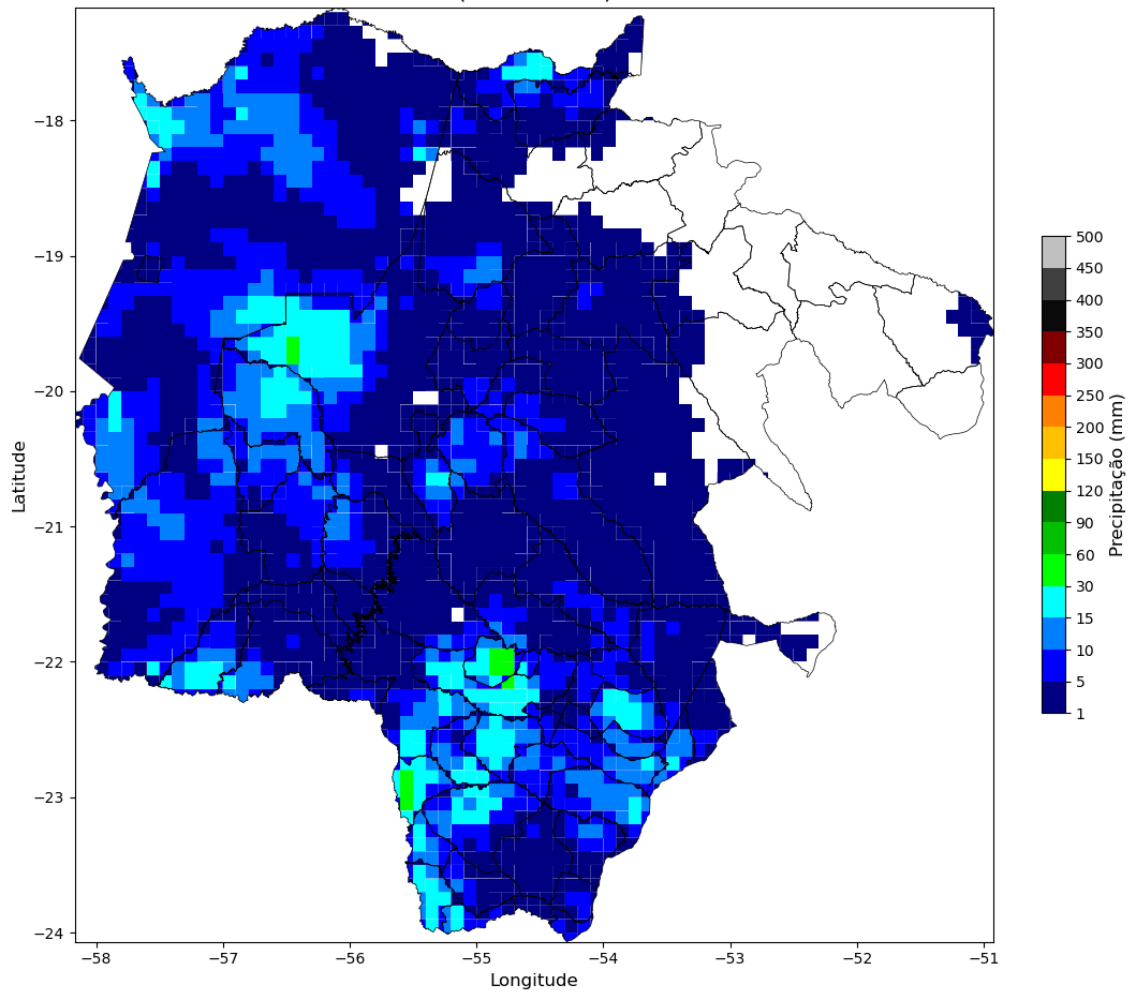

Precipitação Diária
(2025-12-31)

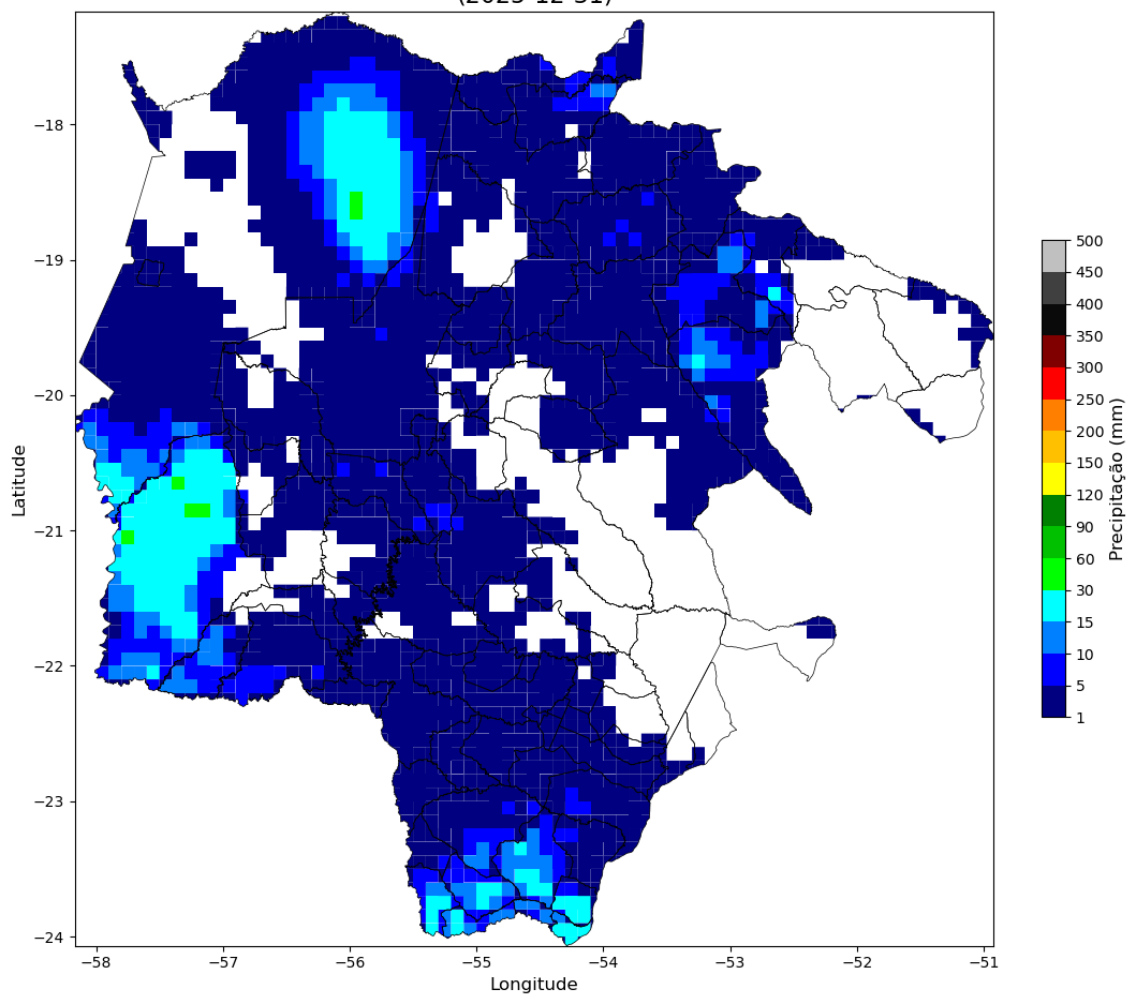

Precipitação Diária
(2026-01-01)

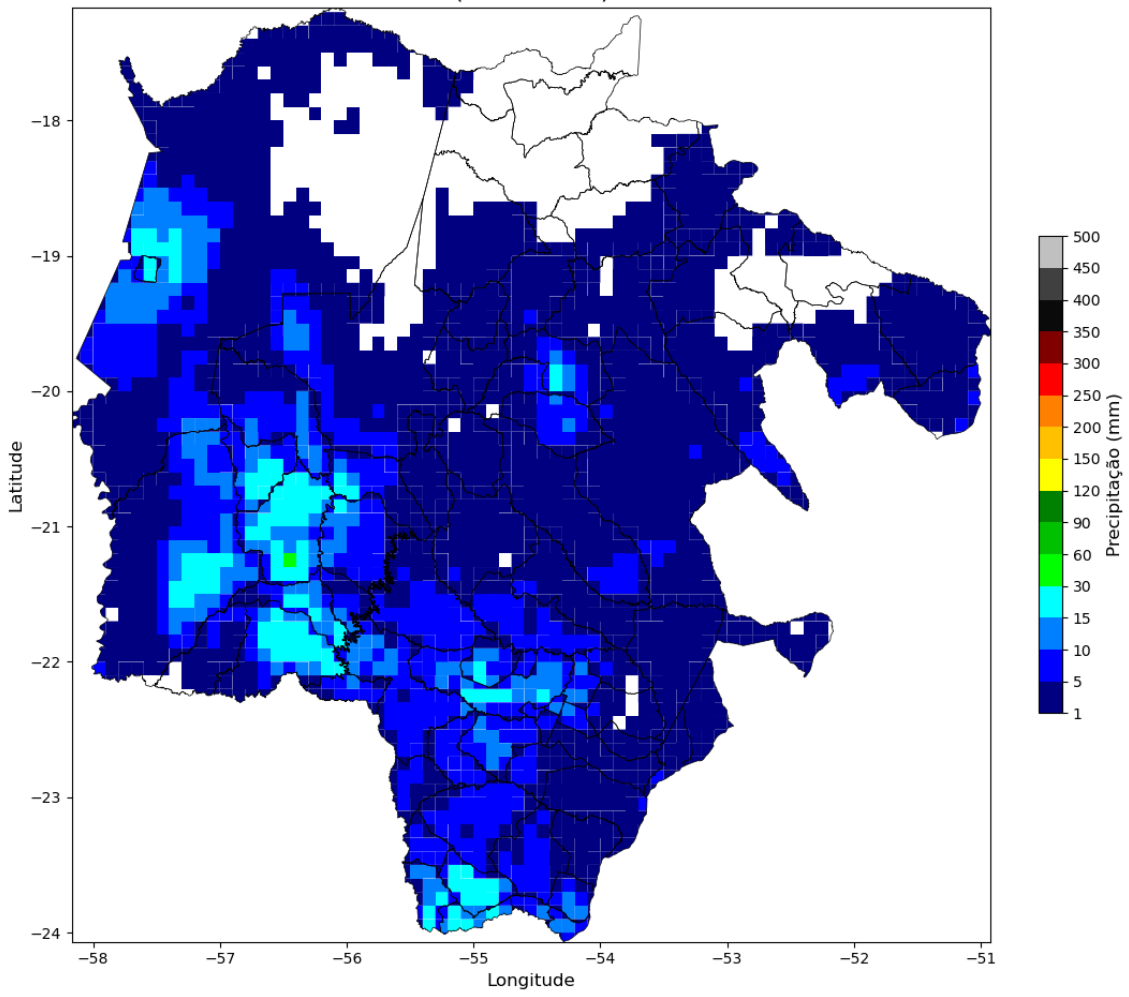

Precipitação Diária
(2026-01-02)

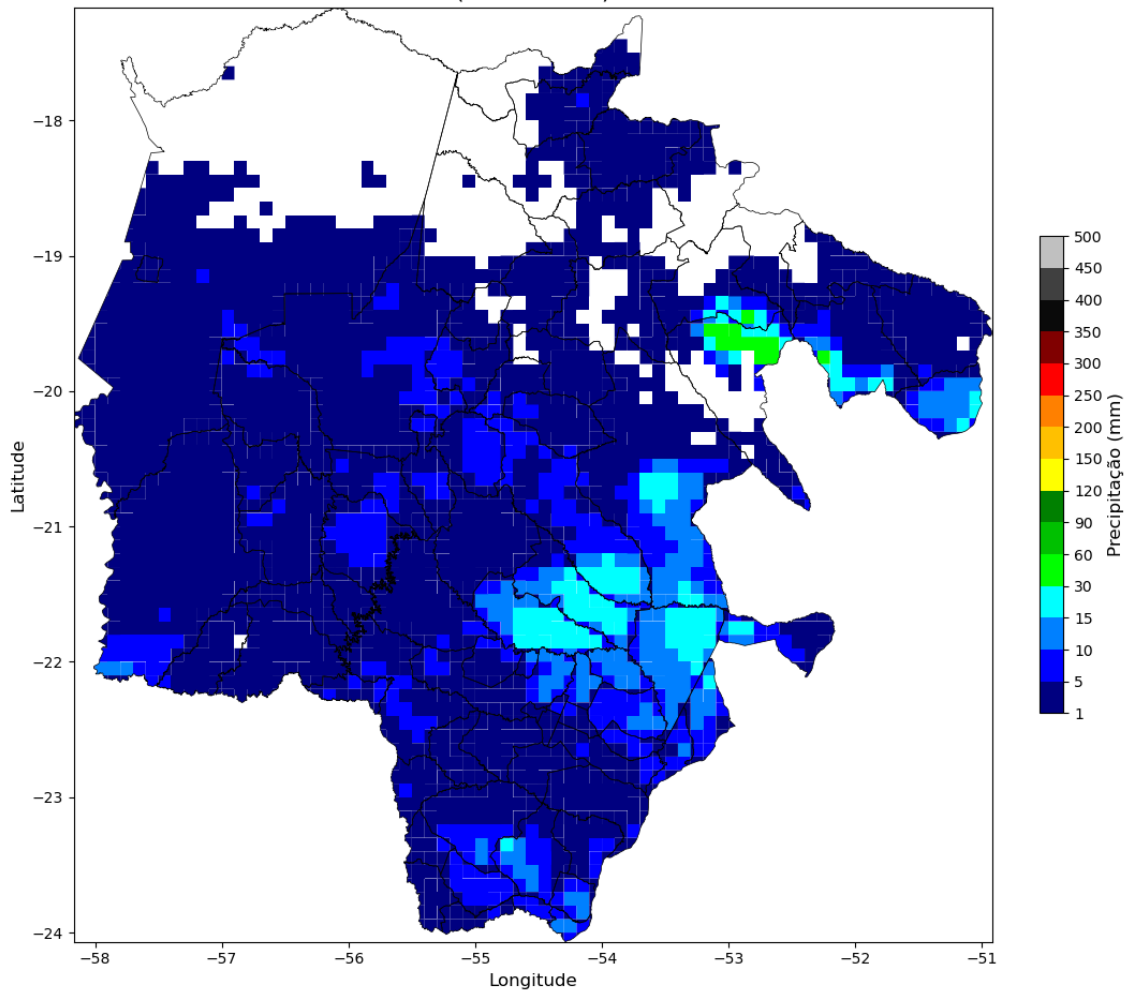

Precipitação Diária
(2026-01-03)

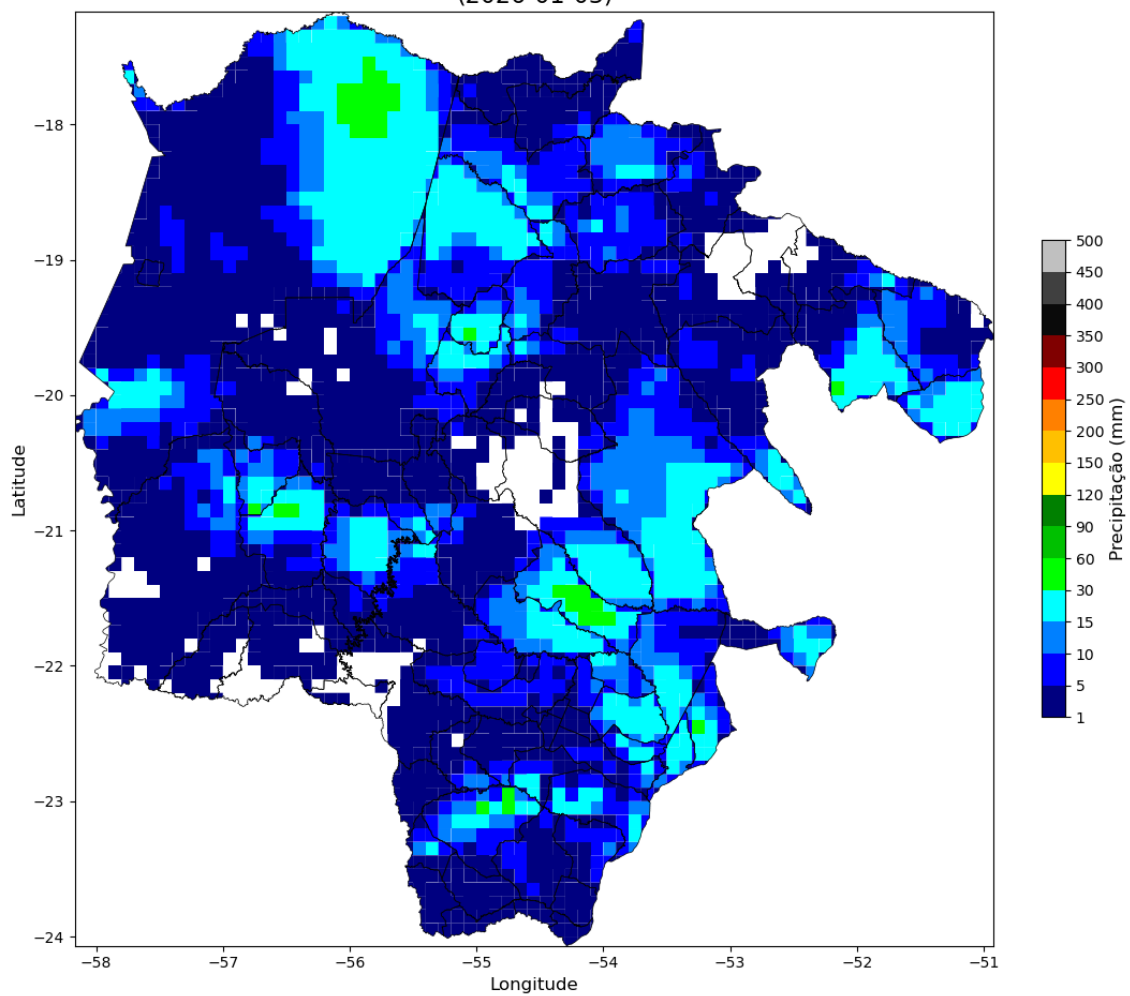



Figura 3 – Mapa de precipitação para os dias 25/01 a 04/02.

Intensidade Máxima das Rajadas
(2025-12-25)



Intensidade Máxima das Rajadas (2025-12-26)

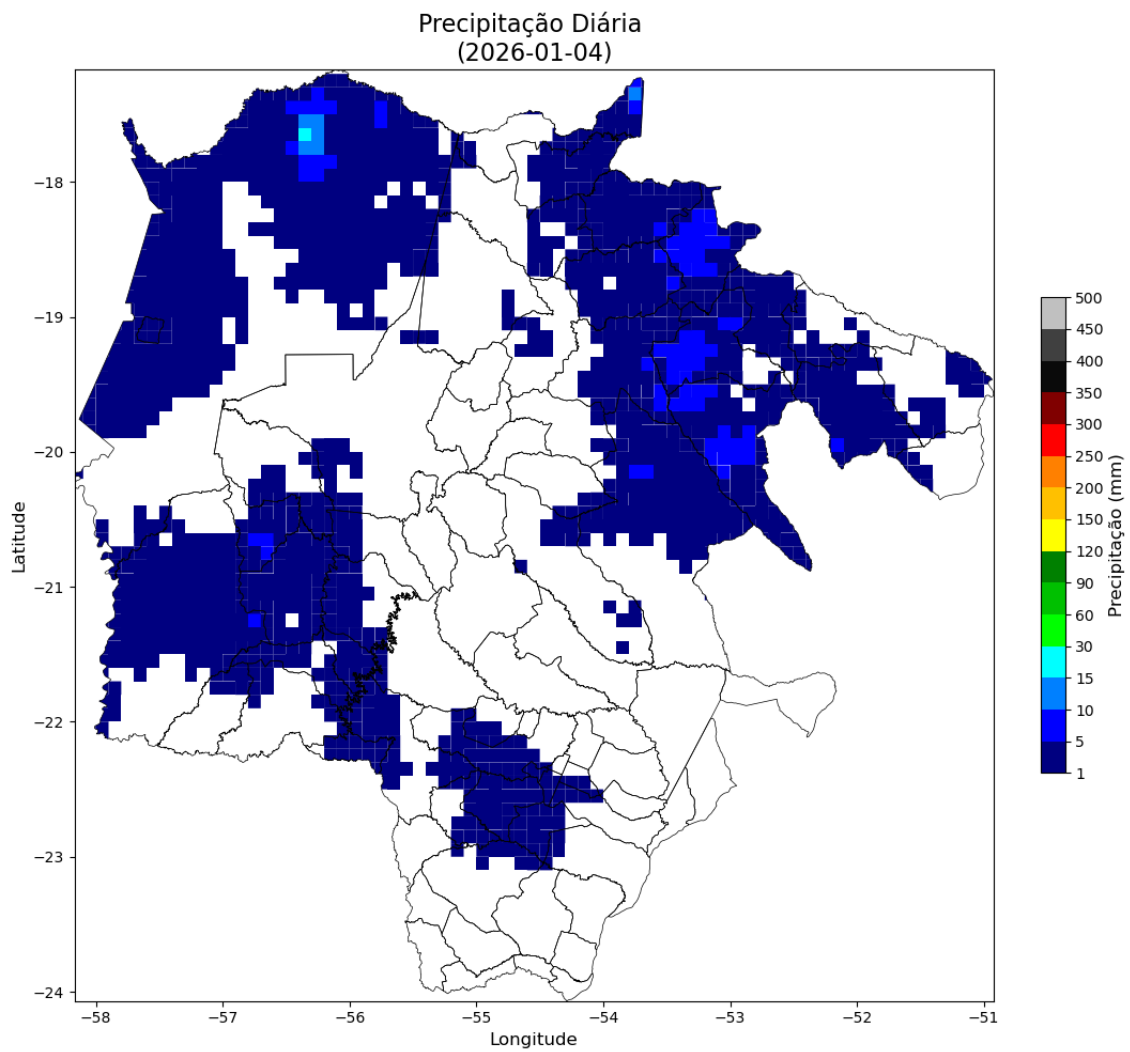
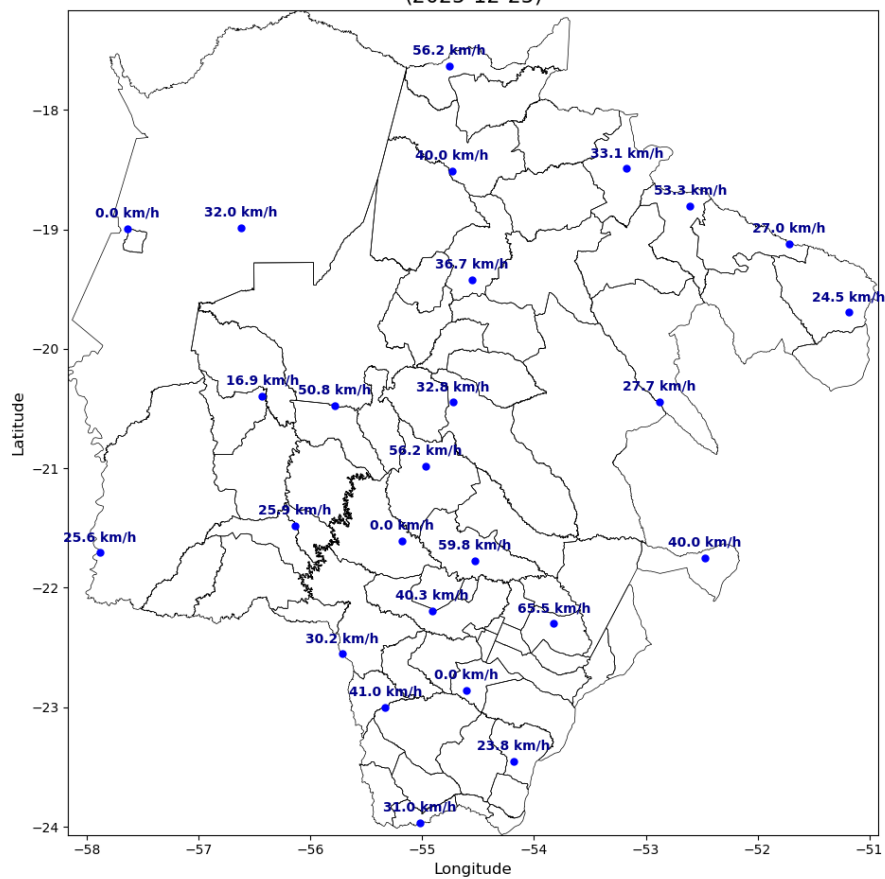
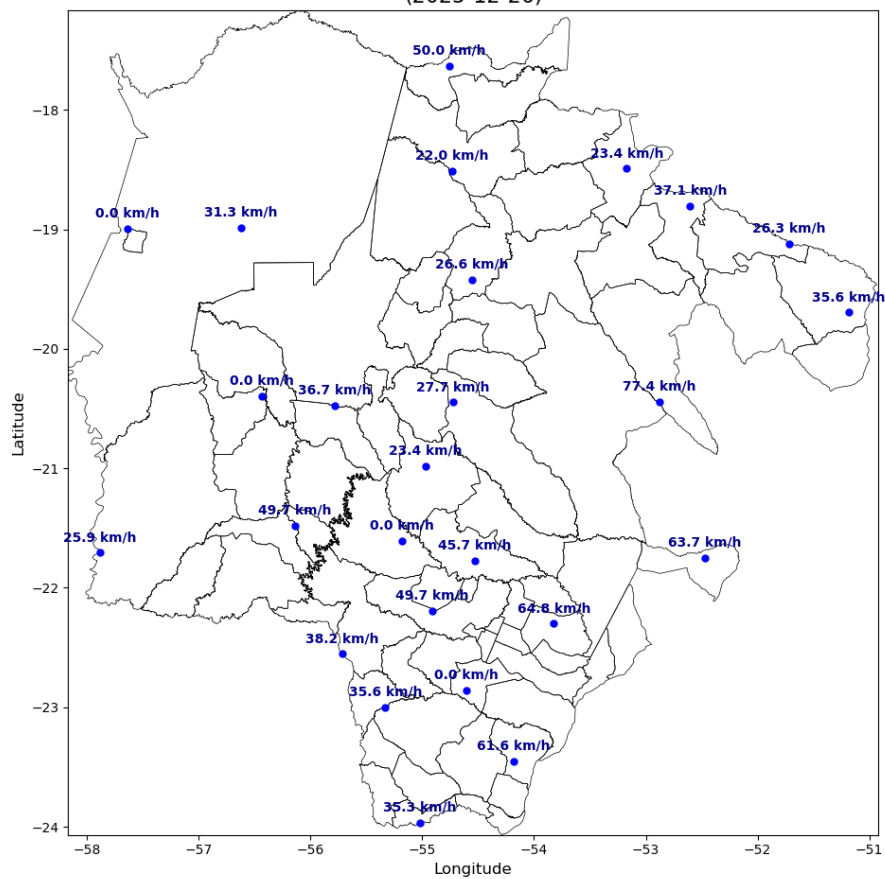

Intensidade Máxima das Rajadas
(2025-12-27)

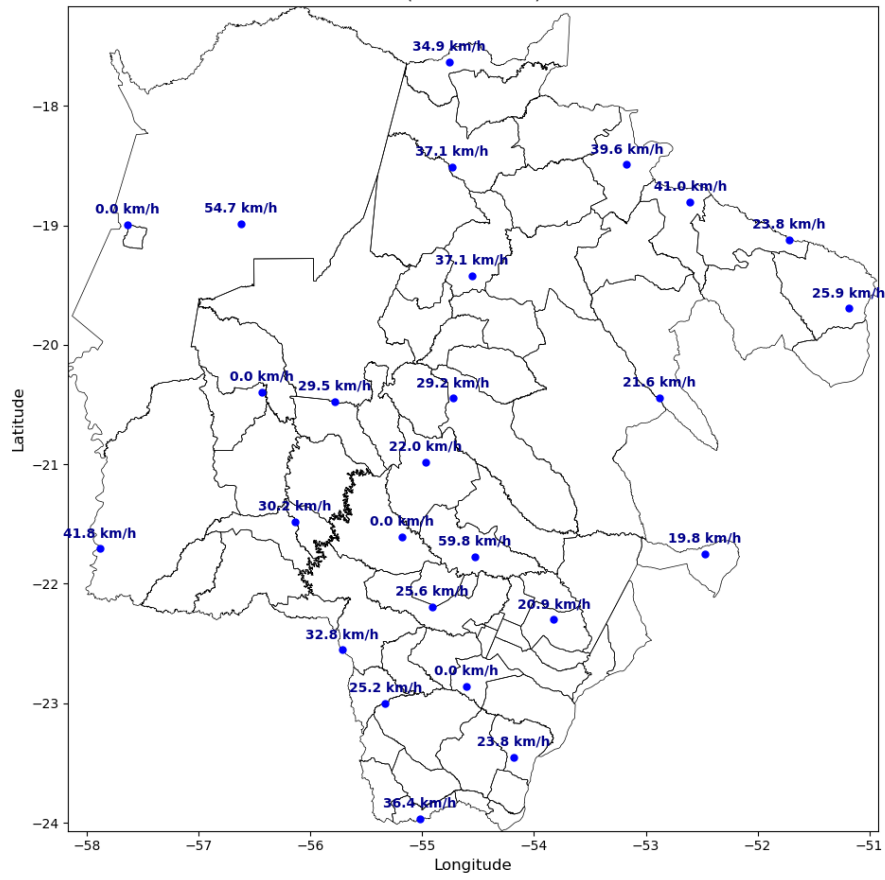

Intensidade Máxima das Rajadas
(2025-12-28)

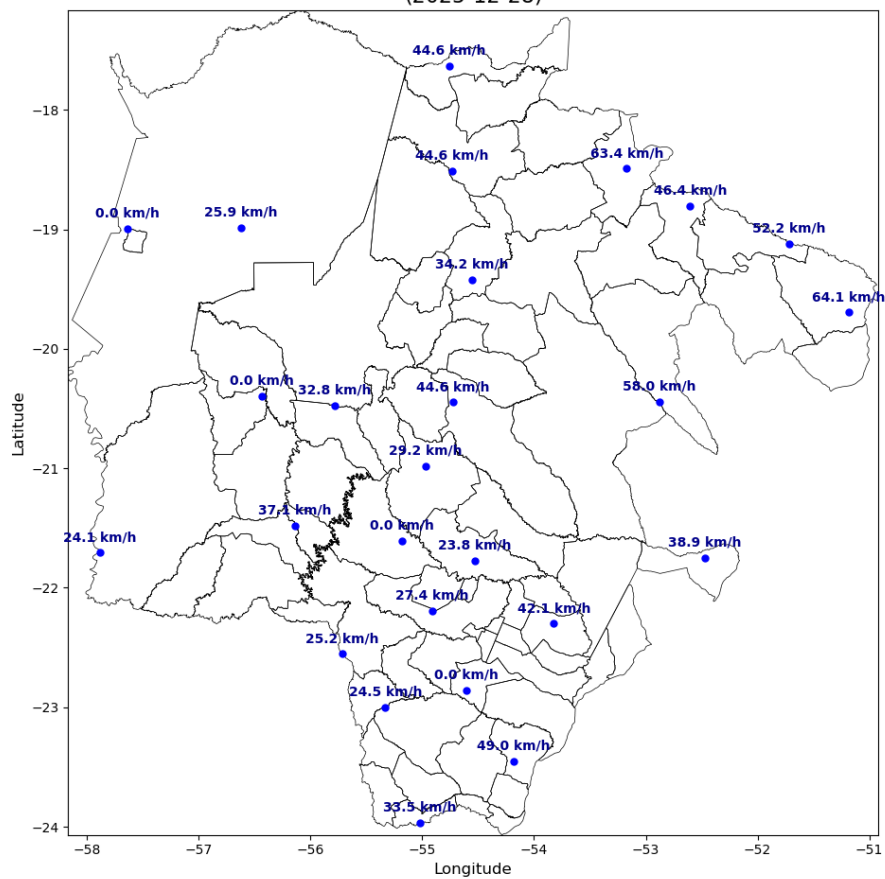

Intensidade Máxima das Rajadas
(2025-12-29)

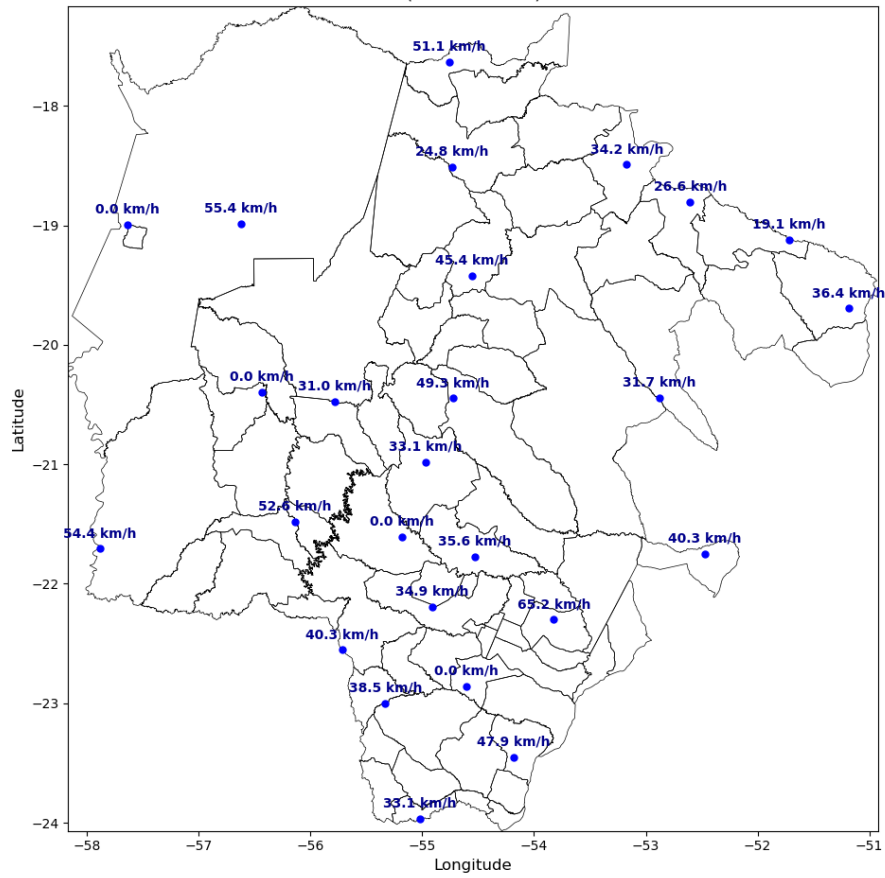

Intensidade Máxima das Rajadas
(2025-12-30)

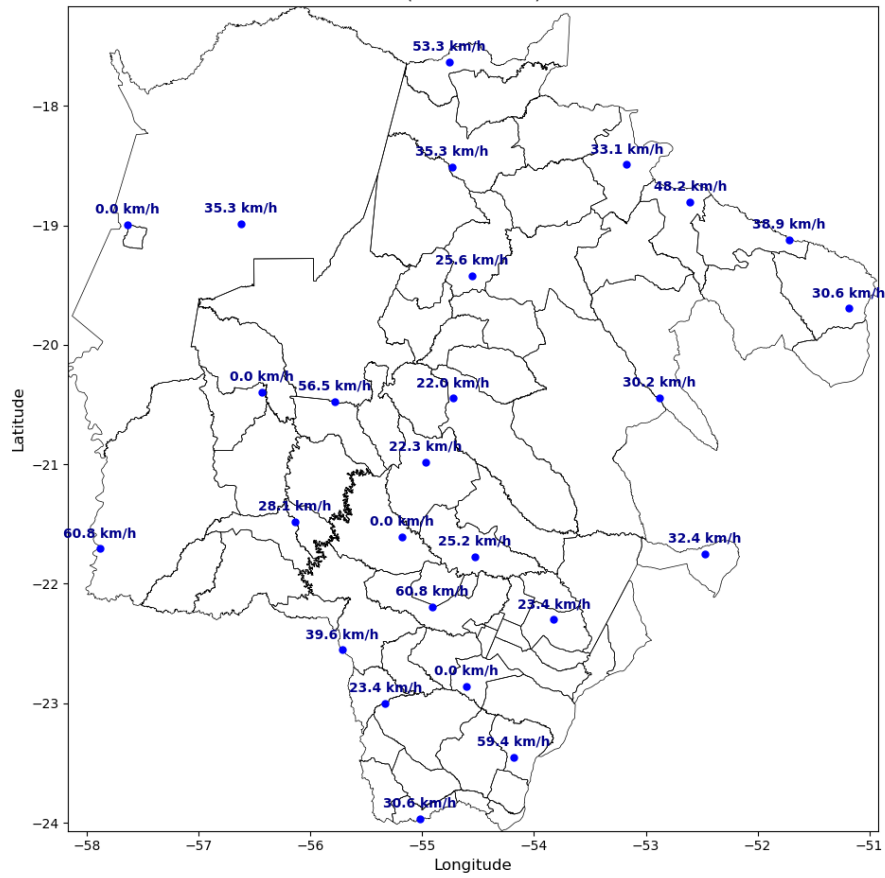

Intensidade Máxima das Rajadas
(2025-12-31)

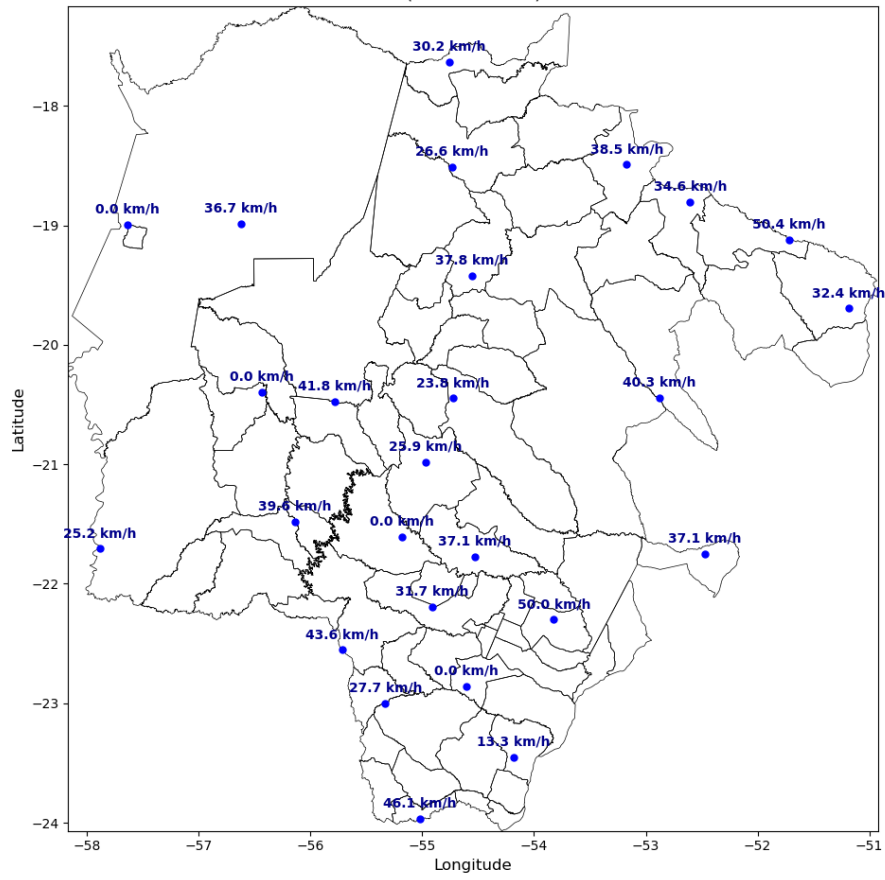

Intensidade Máxima das Rajadas
(2026-01-01)

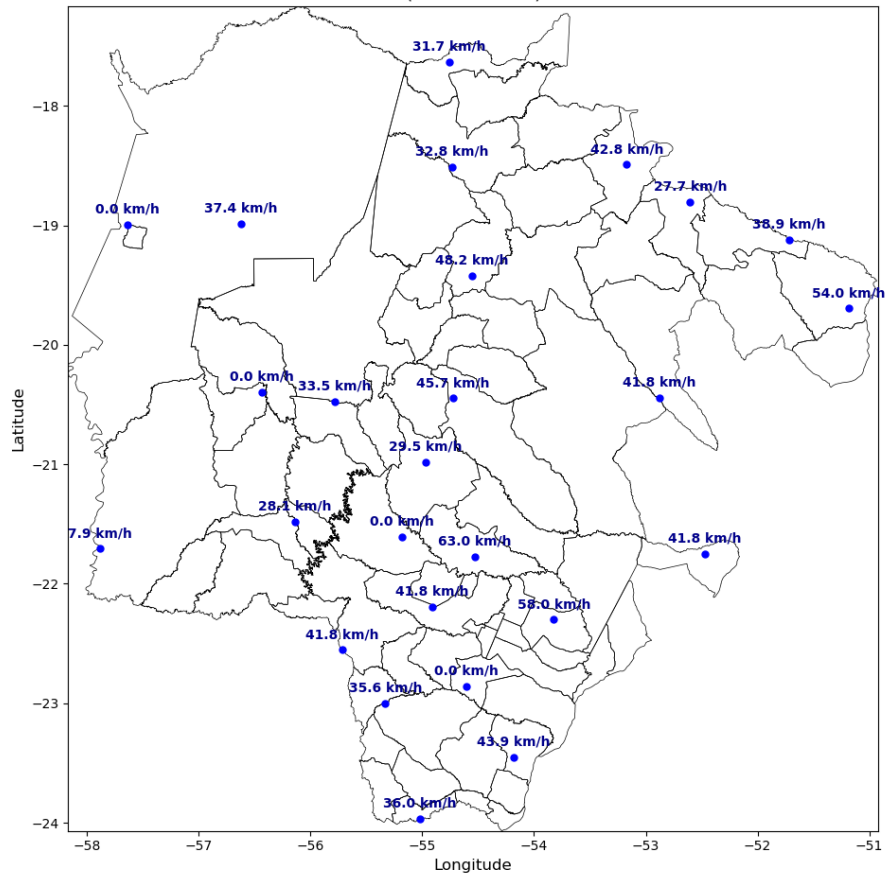

Intensidade Máxima das Rajadas
(2026-01-02)

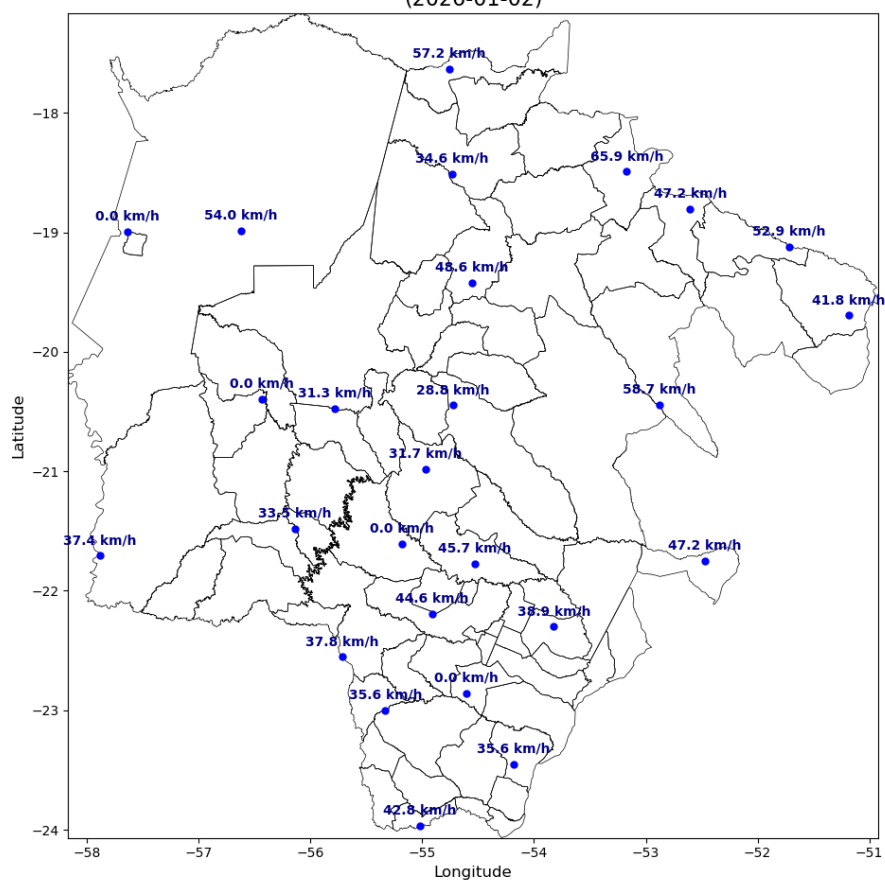

Intensidade Máxima das Rajadas
(2026-01-03)

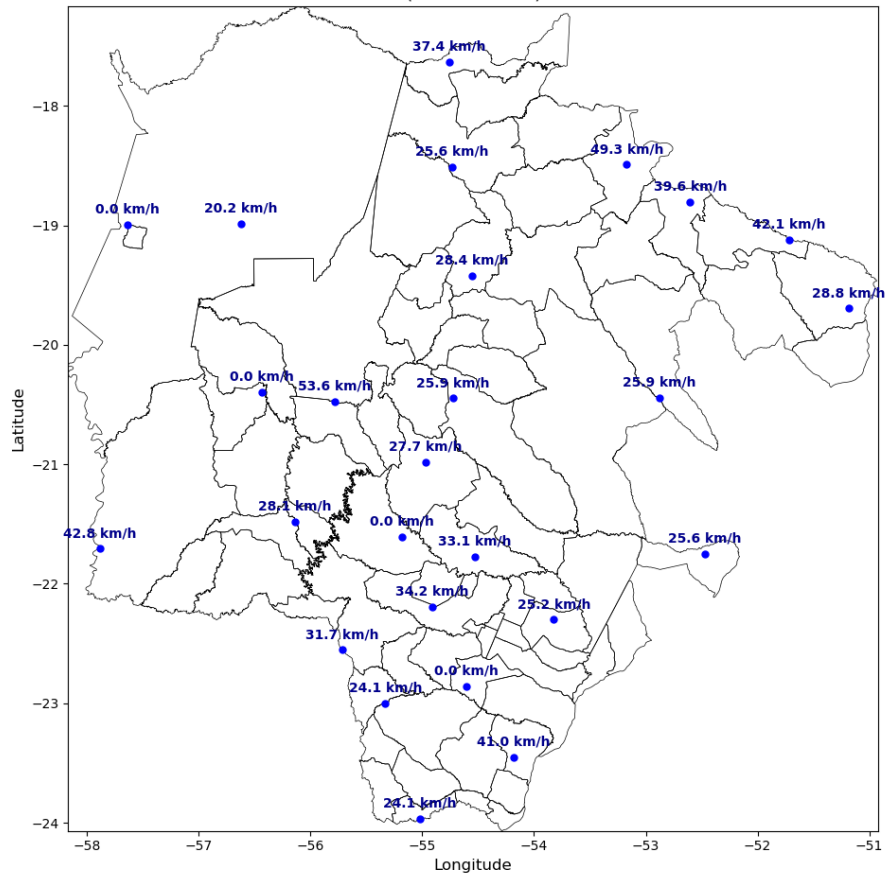



Figura 4 – Mapa de rajadas para os dias 25/01 a 04/02.

3. CLASSIFICAÇÃO COBRADE

De modo a verificar se as condições atmosféricas associadas ao evento se enquadram em uma situação de emergência em conformidade com disposto no Anexo I da Instrução Normativa nº 01, de 24 de agosto de 2012 do Ministério da Integração Nacional referente à **Codificação Brasileira de Desastres – COBRADE**, deve-se procurar descrever o evento como fazendo parte de um ou mais Subtipos preconizados como uma Interrupção em Situação de Emergência pela COBRADE e demonstrar sua intensidade condizente com uma situação de emergência conforme descrito na Instrução Normativa. A COBRADE divide os desastres naturais em cinco Grupos, treze Subgrupos, vinte e quatro Tipos e vinte e três Subtipos. Dentro desta classificação e no contexto deste relatório, encontra-se o Grupo Desastres Meteorológicos que em seu item 1.3.1.2 contempla o

Subgrupo Sistemas de Grande Escala/Escala Regional acompanhado de grande ocorrência de descargas e fortes ventos.

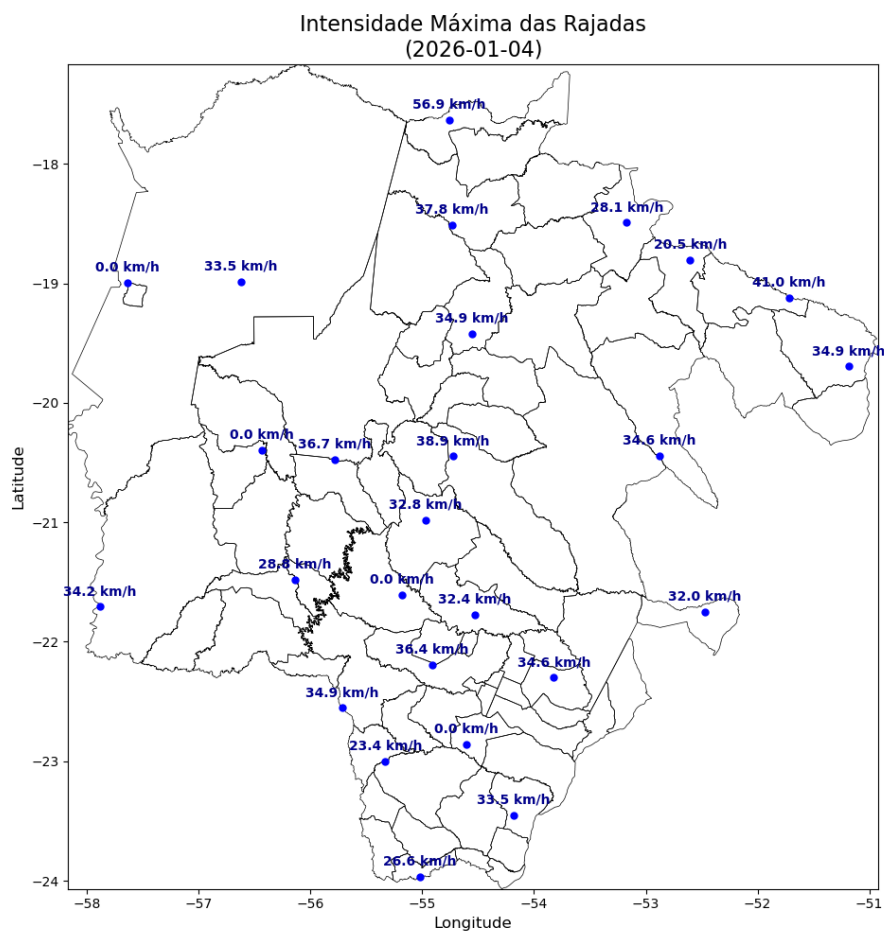
O enquadramento leva em conta as pesquisas realizadas pelo Grupo de Eletricidade Atmosférica (ELAT) do Instituto Nacional de Pesquisas Espaciais (INPE), pela National Weather Service (National Weather Service, 2015), bem como escalas de precipitação e de ventos (Vulnerabilidades das Megacidades Brasileiras às Mudanças Climáticas, 2013; Byers, 1944).

A partir dos dados de satélite, redes de detecção de descargas atmosféricas (Pinto and Pinto, 2018) e dados de estações meteorológicas, as seguintes observações foram obtidas:

1. As imagens de satélite mostram o topo da tempestade atingindo a altura de 15-16 km, equivalente a uma altura da tropopausa, que corresponde à máxima extensão vertical que uma tempestade pode atingir nesta região. Sabe-se que quanto mais alto a altura do topo da tempestade mais severa ela tende a ser.
2. Foram registrados ventos de até 78 km/h em diversos municípios do estado no período. Com base na Escala de Beaufort, que classifica a intensidade dos ventos tendo em conta a sua velocidade, estes valores são considerados ventania forte, capazes de arrancar e derrubar árvores sobre a rede elétrica.
3. As chuvas acumuladas durante o período da tempestade foram fortes, atingindo 60 mm.
4. A atividade elétrica da tempestade foi alta. Durante o evento foram registradas 1.114.208 descargas na área de concessão da Energisa – MS, valor considerado muito elevado.
5. O Índice de severidade da tempestade em termos de sua atividade elétrica total, envolvendo tanto as descargas para o solo como as descargas dentro da tempestade atingiu o valor máximo igual a 5 (a escala de severidade vai de 1 a 5) correspondente a tempestade severa.

4. EVIDÊNCIAS ENCONTRADAS NA MÍDIA

Foram encontradas evidências na mídia de tempestades em diferentes locais do estado, conforme mostrado na Figura 4.

As mais lidas ← → A partir de maio, polícia terá de chamar MP sempre que abordagem acabar e...

Meio Ambiente

Mato Grosso do Sul segue sob alerta de temporal com ventos de até 100 km/h

Acumulado de chuva previsto é de 100 milímetros por dia, mas termômetros chegam aos 34°C

Por Ana Paula Chuva | 03/02/2026 06:06

Figura 4 – Evidências de tempestades no período no estado do Mato Grosso do Sul [4].

5. CONCLUSÃO

Os dados e informações constantes neste relatório demonstram claramente a ocorrência de um evento atípico com ventos muito fortes, atividade de descargas muito elevada e chuvas muito fortes. Os detalhes do evento são mostrados na Tabela 1 a seguir.

Tabela 1 – Detalhes do Evento de 25/01/2026 a 04/02/2026.

Descrição	Banda de nebulosidade associada a um sistema frontal provocando muitas descargas, chuvas fortes e ventos fortes.
Código COBRADE	1.3.1.2.0 (Sistemas de Grande Escala/Escala Regional)
Hora do Início do Evento	00:10 UT do dia 25/01/26
Hora do Fim do Evento	23:30 UT do dia 04/02/26
Abrangência	Todos os municípios do estado.

6. REFERÊNCIAS

- [1] Byers, H. R., General Meteorology, 83–85, 1944.
- [2] National Weather Service, Governo dos Estados Unidos. Disponível em: <<http://www.weather.gov>>. Acesso em: 08/05/2016.
- [3] Pinto Jr., O., Pinto, I.R.C.A., BrasilDAT Dataset: combining data from different lightning locating systems to obtain more precise lightning information, 25th Proceedings of the International Lightning Detection Conference (ILDC), Florida, US, March 2018.
- [4] Campo Grande News. Disponível em: <https://www.campograndenews.com.br/meio-ambiente/mato-grosso-do-sul-segue-sob-alerta-de-temporal-com-ventos-de-ate-100-km-h>

7. RESPONSABILIDADES

Este relatório foi elaborado sobre a responsabilidade técnica do Dr. Osmar Pinto Junior, pesquisador sênior e coordenador do Grupo de Eletricidade Atmosférica (ELAT) do Instituto Nacional de Pesquisas Espaciais (INPE).



Dr. Osmar Pinto Junior
Consultor Técnico