

RELATÓRIO DE SITUAÇÃO DE EMERGÊNCIA
JANEIRO/2026

SUMÁRIO

INTRODUÇÃO	3
1. OBJETIVO.....	3
2. FUNDAMENTAÇÃO REGULATÓRIA	3
3. CÁLCULO DO CHI	4
4. ÁREA AFETADA	4
4.1 RESUMO DO EVENTO CLIMÁTICO	5
4.2 MAPA GEOELÉTRICO.....	6
4.3 ALIMENTADORES E SUBESTAÇÕES AFETADOS NA ARÉA DE CONCESSÃO DA ETO	7
4.4 RELAÇÃO DOS CONJUNTOS ATINGIDOS	10
4.5 RELAÇÃO DOS MUNICÍPIOS ATINGIDOS	11
5 IMPACTO DOS EVENTOS E EXTENSÃO DOS DANOS	13
5.1 ANEXOS E DESCRIÇÃO DOS EQUIPAMENTOS AFETADOS.....	14
5.2 DATA E HORA DA PRIMEIRA E ÚLTIMA INTERRUPÇÃO ASSOCIADA AO EVENTO.....	15
5.3 QUANTIDADE DE CLIENTES E INTERRUPÇÕES ASSOCIADAS AOS EVENTO	15
5.4 DURAÇÃO MÉDIA DAS INTERRUPÇÕES E INTERRUPÇÃO MAIS LONGA	16
5.5 RELAÇÃO DETALHADA DAS OCORRÊNCIAS EXPURGADAS.	16
5.2 CONTINGENTE TÉCNICO	84
5.3 TEMPOS E MOVIMENTOS DOS ATENDIMENTOS	85
6 LAUDO.....	86
7 LINKS DE NOTÍCIAS	195
7.1 EVIDÊNCIAS.....	195

INTRODUÇÃO

Com base nos requisitos regulatórios vigentes, no dia 01/01/2018 entrou em vigor a revisão 10 do Módulo 8 do PRODIST, que, dentre outros pontos, trata dos procedimentos para a classificação e comprovação de Interrupções em Situação de Emergência e em cumprimento aos itens 5.6.2.9 e 5.12.1, que constam na Seção 8.2 do Módulo 8 do PRODIST, apresenta-se o Relatório de Interrupção em **Situação de Emergência-ISE** da Energisa Tocantins.

Diante disso, o Relatório de Interrupção em Situação de Emergência (ISE ETO 112022) apresenta os detalhes de evento registrado na área de concessão da Energisa Tocantins (ETO).

1. OBJETIVO

De modo geral, o presente documento tem como objetivo descrever os impactos causados por condições climáticas adversas no que diz respeito à prestação de serviços da Energisa Tocantins no mês de janeiro e fevereiro de 2026.

Com isto, este relatório materializa evidências que caracterizam o enquadramento dos eventos ocorridos no período a partir de 09/01/2026 00:10h a 11/02/2026 23:50h *Para (UTC-3), Horário Local.

2. FUNDAMENTAÇÃO REGULATÓRIA

Conforme previsto no Módulo 8 dos Procedimentos de Distribuição de Energia Elétrica no Sistema Elétrico Nacional (Prodinst), Seção 8.2, em seu subitem 5.6.2.2, a Agência Nacional de Energia Elétrica (ANEEL) estabelece exceções (expurgos) aplicadas na apuração dos indicadores Coletivos de Continuidade (DEC/FEC):

“5.6.2.2. Na apuração dos indicadores DEC e FEC devem ser consideradas todas as interrupções, admitidas apenas as seguintes exceções: [

iii. Interrupção em Situação de Emergência”

Sobre este contexto, destaca-se que a definição do conceito “**Interrupção em Situação de Emergência**” - tipificação de expurgo exposto na alínea é apresentada no Módulo 1 do Prodinst como:

“2.222. Interrupção em Situação de Emergência:”

Interrupção originada no sistema de distribuição, resultante de Evento que comprovadamente impossibilite a atuação imediata da distribuidora e que não tenha sido provocada ou agravada por esta e que seja:

- i. Decorrentes de Evento associado a Decreto de Declaração de Situação de Emergência ou Estado de Calamidade Pública emitido por órgão competente;

Relatório Situação de Emergência
Janeiro 2026
Código Único do Relatório: ETO ISE 01 2026



- ii. Decorrentes de Evento cuja soma do CHI das interrupções ocorridas no sistema de distribuição seja superior ao calculado conforme a equação a seguir:

$$2.612.N^{0,35}$$

Onde: N – número de unidades consumidoras faturadas e atendidas em BT ou MT do mês de outubro do ano anterior ao período de apuração.

A quantidade de clientes em outubro do ano anterior é 687.655 unidades consumidoras sendo este com CHI limite de 288.655.

3. CÁLCULO DO CHI

Cálculo do CHI de acordo com inciso ii, item 2.251 do PRODIST Módulo 1.

Tabela 1 – Cálculo do CHI

Documento	Consumidores interrompidos (CHI)
Laudo Climático Grupo Storm*: 09/01/2026 00:10h a 11/02/2026 23:50h *Para (UTC-3), Horário Local	362.157

4. ÁREA AFETADA

No mês janeiro e fevereiro de 2026 houve registros no estado, eventos climáticos severos afetando dezenas de municípios do estado do Tocantins. O período que abrange o relatório iniciou-se no dia 08/01/2026 21:50h e finalizou no dia 11/02/2026 20:50h, horário de Brasília. Tivemos registros de ocorrências associadas ao evento climático em 137 municípios, a relação destes se encontra no item 4.5 Relação dos Municípios atingidos.

Relatório Situação de Emergência
Janeiro 2026
Código Único do Relatório: ETO ISE 01 2026



4.1 RESUMO DO EVENTO CLIMÁTICO

Tabela 2 – Resumo do Documento para Expurgos

DOCUMENTO	RESUMO	CÓDIGO COBRADE
Laudo Climático Grupo Storm*: 09/01/2026 00:10h a 11/02/2026 23:50h *Para (UTC-3), Horário Local	O evento que ocorreu na área de atuação da Energisa/TO no período de 09 de janeiro a 11 de fevereiro de 2026, e causado por uma banda de nebulosidade convectiva associada a um sistema frontal atingindo o estado do Tocantins e que gerou muitas descargas e ventos fortes. O sistema pode ser visto na imagem no infravermelho com realce do satélite GOES-16 na Figura 1. 1. As imagens de satélite mostram nuvens altas com topo atingindo alturas acima de 15 km, atingindo a tropopausa. 2. Foram registrados ventos muito fortes (até 81 km/h) em quase todas as estações meteorológicas no estado. Ventos desta magnitude são, conforme a Escala de Beaufort, classificados como ventania forte, sendo capazes de arrancar e de derrubar árvores sobre a rede elétrica. 3. As chuvas acumuladas durante o período foram fortes em toda a região, atingindo 150 mm. 4. Foram registradas 2.655.264 descargas atmosféricas na área de atuação da Energisa/TO, um valor considerado muito alto. 5. As tempestades atingiram um índice de severidade 05, numa escala de 01 a 05, correspondentes a tempestades severas.	1.3.1.2

Relatório Situação de Emergência Janeiro 2026 Código Único do Relatório: ETO ISE 01 2026



4.2 MAPA GEOELÉTRICO

A figura 1 a seguir ilustra o mapa geoeletrico da concessão da ETO.

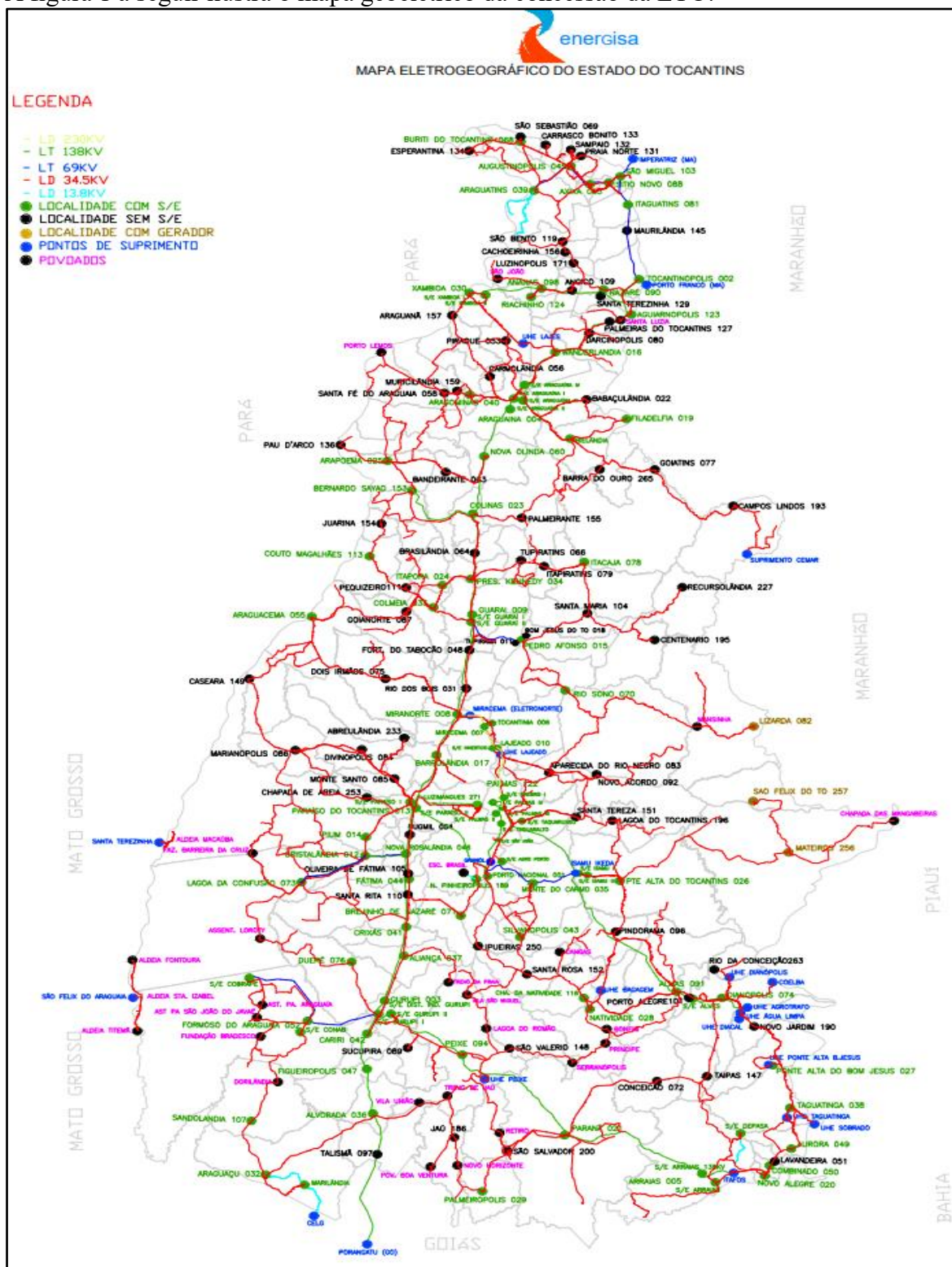

Relatório Situação de Emergência
Janeiro 2026
Código Único do Relatório: ETO ISE 01 2026



4.3 ALIMENTADORES E SUBESTAÇÕES AFETADOS NA ÁREA DE CONCESSÃO DA ETO

COD_ALIMENTADOR	DES_ALIMENTADOR	COD_ALIMENTADOR	DES_ALIMENTADOR
AL01001037	AL01001037	AL04062013	AL04062013
AL01002091	AL01002091	AL04072001	AL04072001
AL01003036	AL01003036	AL04097122	AL04097122
AL01005098	AL01005098	AL04099059	AL04099059
AL01006040	AL01006040	AL04113003	AL04113003
AL01007055	AL01007055	AL05010004	AL05010004
AL01008032	AL01008032	AL05020023	AL05020023
AL01010004	AL01010004	AL05062013	AL05062013
AL01013005	AL01013005	AL05099059	AL05099059
AL01014045	AL01014045	AL05103004	AL05103004
AL01016065	AL01016065	AL06020023	AL06020023
AL01017017	AL01017017	AL06059122	AL06059122
AL01020023	AL01020023	AL06060122	AL06060122
AL01023050	AL01023050	AL06072001	AL06072001
AL01024113	AL01024113	AL06097122	AL06097122
AL01025012	AL01025012	AL06099059	AL06099059
AL01026041	AL01026041	AL07010004	AL07010004
AL01028074	AL01028074	AL07059122	AL07059122
AL01030124	AL01030124	AL07060122	AL07060122
AL01031076	AL01031076	AL07097122	AL07097122
AL01032044	AL01032044	AL07099059	AL07099059
AL01033047	AL01033047	AL07103004	AL07103004
AL01034019	AL01034019	AL08097122	AL08097122
AL01035052	AL01035052	AL08099059	AL08099059
AL01036052	AL01036052	AL09059122	AL09059122
AL01037009	AL01037009	AL10060122	AL10060122
AL01038009	AL01038009	AL11060122	AL11060122
AL01040003	AL01040003	LD01003036	LD01003036
AL01040004	AL01040004	LD01005098	LD01005098
AL01041003	AL01041003	LD01008032	LD01008032
AL01042078	AL01042078	LD01010021	LD01010021
AL01043081	AL01043081	LD01010153	LD01010153
AL01044024	AL01044024	LD01014045	LD01014045
AL01047073	AL01047073	LD01028074	LD01028074
AL01048007	AL01048007	LD01035052	LD01035052

Relatório Situação de Emergência
Janeiro 2026
Código Único do Relatório: ETO ISE 01 2026



COD_ALIMENTADOR	DES_ALIMENTADOR	COD_ALIMENTADOR	DES_ALIMENTADOR
AL01051035	AL01051035	LD01036052	LD01036052
AL01052028	AL01052028	LD01047073	LD01047073
AL01053090	AL01053090	LD01051035	LD01051035
AL01054060	AL01054060	LD01054060	LD01054060
AL01055123	AL01055123	LD01056046	LD01056046
AL01056046	AL01056046	LD01059122	LD01059122
AL01057189	AL01057189	LD01065015	LD01065015
AL01059122	AL01059122	LD01066094	LD01066094
AL01061029	AL01061029	LD01076103	LD01076103
AL01062013	AL01062013	LD01084002	LD01084002
AL01065015	AL01065015	LD01095030	LD01095030
AL01067094	AL01067094	LD01100001	LD01100001
AL01068014	AL01068014	LD01105019	LD01105019
AL01069026	AL01069026	LD01110005	LD01110005
AL01072001	AL01072001	LD02003036	LD02003036
AL01074070	AL01074070	LD02010004	LD02010004
AL01077088	AL01077088	LD02010021	LD02010021
AL01078038	AL01078038	LD02010153	LD02010153
AL01081100	AL01081100	LD02014045	LD02014045
AL01082006	AL01082006	LD02022033	LD02022033
AL01084002	AL01084002	LD02025012	LD02025012
AL01086016	AL01086016	LD02038009	LD02038009
AL01087030	AL01087030	LD02040003	LD02040003
AL01099059	AL01099059	LD02047073	LD02047073
AL01101271	AL01101271	LD02050008	LD02050008
AL01103004	AL01103004	LD02059122	LD02059122
AL01109039	AL01109039	LD02062013	LD02062013
AL01113003	AL01113003	LD02065015	LD02065015
AL02003036	AL02003036	LD02066094	LD02066094
AL02010004	AL02010004	LD02072001	LD02072001
AL02017017	AL02017017	LD02100001	LD02100001
AL02025012	AL02025012	LD02105019	LD02105019
AL02028074	AL02028074	LD02107074	LD02107074
AL02033047	AL02033047	LD02109039	LD02109039
AL02037009	AL02037009	LD03002091	LD03002091
AL02040003	AL02040003	LD03005098	LD03005098
AL02057189	AL02057189	LD03010004	LD03010004

Relatório Situação de Emergência
Janeiro 2026
Código Único do Relatório: ETO ISE 01 2026



COD_ALIMENTADOR	DES_ALIMENTADOR	COD_ALIMENTADOR	DES_ALIMENTADOR
AL02058020	AL02058020	LD03010153	LD BERNARDO SAI AO A COLINAS
AL02059122	AL02059122	LD03014045	LD03014045
AL02060122	AL02060122	LD03020023	LD03020023
AL02062013	AL02062013	LD03036052	LD03036052
AL02065015	AL02065015	LD03038009	LD03038009
AL02072001	AL02072001	LD03040003	LD03040003
AL02084002	AL02084002	LD03046026	LD03046026
AL02096004	AL02096004	LD03059122	LD03059122
AL02099059	AL02099059	LD03105019	LD03105019
AL02101271	AL02101271	LD03109039	LD03109039
AL02102271	AL02102271	LD03414149	LD03414149
AL02109039	AL02109039	LD04002091	LD04002091
AL03010004	AL03010004	LD04010004	LD04010004
AL03037009	AL03037009	LD04028074	LD04028074
AL03040004	AL03040004	LD04038009	LD04038009
AL03059122	AL03059122	LD04040003	LD04040003
AL03060122	AL03060122	LD04062013	LD04062013
AL03062013	AL03062013	LD04105019	LD04105019
AL03072001	AL03072001	LD05002091	LD05002091
AL03097122	AL03097122	LD05010004	LD05010004
AL03099059	AL03099059	LD05028074	LD05028074
AL03101271	AL03101271	LD05047073	LD05047073
AL03103004	AL03103004	LD05050008	LD05050008
AL03109039	AL03109039	LD05062013	LD05062013
AL03113003	AL03113003	LD06002091	LD06002091
AL04040003	AL04040003	LD06047073	LD06047073
AL04040004	AL04040004	LD07002091	LD07002091
AL04059122	AL04059122	PS01112193	PS01112193
AL04060122	AL04060122		

Código da SE	Subestações Afetadas	Código da SE	Subestações Afetadas
1037	SE ALIANCA	48007	SE MIRACEMA
2091	SE ALMAS II	51035	SE MONTE DO CARMO
3036	SE ALVORADA	52028	SE NATIVIDADE
5098	SE ANANAS	53090	SE NAZARE
6040	SE ARAGOMINAS	54060	SE NOVA OLINDA
7055	SE ARAGUACEMA	55123	SE AGUIARNOPOLIS

Relatório Situação de Emergência
Janeiro 2026
Código Único do Relatório: ETO ISE 01 2026



Código da SE	Subestações Afetadas	Código da SE	Subestações Afetadas
8032	SE ARAGUACU	56046	SE NOVA ROSALANDIA
10004	SE ARAGUAINA I	57189	SE NOVA PINHEIROPOLIS
13005	SE ARRAIAS I	59122	SE PALMAS II
14045	SE AUGUSTINOPOLIS	61029	SE PALMEIROPOLIS
16065	SE AXIXA	62013	SE PARAISO I
17017	SE BARROLANDIA	65015	SE PEDRO AFONSO
20023	SE COLINAS	67094	SE PEIXE
23050	SE COMBINADO	68014	SE PIUM
24113	SE COUTO MAGALHAES	69026	SE PONTE ALTA DO TOCANTINS
25012	SE CRISTALANDIA II	72001	SE PORTO NACIONAL
26041	SE CRIXAS	74070	SE RIO SONO
28074	SE DIANOPOLIS	77088	SE SITIO NOVO
30124	SE RIACHINHO	78038	SE TAGUATINGA
31076	SE DUERE	81100	SE TAQUARUSSU
32044	SE FATIMA	82006	SE TOCANTINIA
33047	SE FIGUEIROPOLIS	84002	SE TOCANTINOPOLIS
34019	SE FILADELFIA	86016	SE WANDERLANDIA
35052	SE COBRAPE	87030	SE XAMBIOA I
36052	SE FORMOSO DO ARAGUAIA	99059	SE TAQUARALTO II
37009	SE GUARAI I	101271	SE LUZIMANGUES
38009	SE GUARAI II	103004	SE ARAGUAINA III
40003	SE GURUPI I	109039	SE ARAGUATINS II
40004	SE ARAGUAINA IV	113003	SE GURUPI II
41003	SE DIST. IND. DE GURUPI	58020	SE NOVO ALEGRE
42078	SE ITACAJA	60122	SE PALMAS IV
43081	SE ITAGUATINS	96004	SE ARAGUAINA II
44024	SE ITAPORA	2LU271	SE LUZIMANGUES INDUSTRIAL
47073	SE LAGOA DA CONFUSAO	97122	SE PALMAS III

4.4 RELAÇÃO DOS CONJUNTOS ATINGIDOS

Como resultado dos danos causados pelo evento climático listado na tabela 2, cinquenta e três conjuntos foram afetados completamente ou parcialmente. A listagem dos conjuntos encontra-se na tabela 5.

COD_CONJUNTO	DES_CONJUNTO	COD_CONJUNTO	DES_CONJUNTO
13617	ARAGUATINS	16697	AUGUSTINOPOLIS
13628	CRISTALANDIA	16698	BIELANDIA

Relatório Situação de Emergência
Janeiro 2026
Código Único do Relatório: ETO ISE 01 2026



COD_CONJUNTO	DES_CONJUNTO	COD_CONJUNTO	DES_CONJUNTO
13633	FIGUEIROPOLIS	16699	MIRANORTE
13635	FORMOSO	16700	MONTE DO CARMO
13636	GUARAI I	16701	NOVA ROSALANDIA
13641	ITAGUATINS	16702	SAO MIGUEL
13642	LAGOA DA CONFUSAO	16703	TOCANTINOPOLIS
13643	MIRACEMA	16704	UHE ISAMU IKEDA
13649	NOVA PINHEIROPOLIS	16705	ARAGUAINA IV
13650	PALMAS III	16706	LUZIMANGUES
13653	PALMAS II URBANO	16707	PALMAS II NAO URBANO
13654	PALMAS IV	16708	DUERE
13657	PARAISO I URBANO	16709	UHE PEIXE
13658	PEDRO AFONSO	16710	GUARAI II
13660	PIUM	16711	NOVA OLINDA
13663	PORTO NACIONAL	16712	COLINAS TOCANTINS
13667	TAGUATINGA	16713	COLMEIA
13668	TAQUARALTO II	16714	ARAGUAINA III
13676	XAMBIOA II	16715	ARAGUAINA URBANO
16026	GURUPI URBANO	16716	DIANOPOLIS
16027	GURUPI II	16717	BERNARDO SAYAO
16031	ARAGUAINA NAO URBANO	16718	PARANA
16034	ANANAS	16719	PARAISO I NAO URBANO
16695	ALMAS	16720	ALVORADA
16696	ARRAIAS II	16721	GURUPI NAO URBANO

4.5 RELAÇÃO DOS MUNICÍPIOS ATINGIDOS

Os municípios afetados pelo evento climático registrado no período de 09/01/2026 00:10h a 11/02/2026 23:50h *Para (UTC-3), horário local. Encontram-se na tabela abaixo e seus referentes código do IBGE:

LOCALIDADE	Código IBGE	LOCALIDADE	Código IBGE
ARAGUACU	1702000	ARAPOEMA	1702307
BRASILANDIA DO TOCANTINS	1703602	MARIANOPOLIS	1712504
DIVINOPOLIS	1707108	PARANA	1716208
PALMAS	1721000	SAO FELIX DO TOCANTINS	1720150
PIUM	1717503	BREJINHO DE NAZARE	1703701
SANTA TEREZA DO TOCANTINS	1719004	CAMPOS LINDOS	1703842
MONTE DO CARMO	1713700	SAMPAIO	1718840

Relatório Situação de Emergência
Janeiro 2026
Código Único do Relatório: ETO ISE 01 2026



LOCALIDADE	Código IBGE	LOCALIDADE	Código IBGE
CASEARA	1703909	PALMEIRAS DO TOCANTINS	1713809
PORTO NACIONAL	1718204	PEQUIZEIRO	1716653
TUPIRAMA	1721257	PONTE ALTA BOM JESUS	1717800
ITACAJA	1710508	SANDOLANDIA	1718840
FIGUEIROPOLIS	1707652	ARAGUANA	1702158
NATIVIDADE	1714203	TAIPAS DO TOCANTINS	1720937
JAU DO TOCANTINS	1711506	RIO DOS BOIS	1718709
PEIXE	1716604	TAGUATINGA	1720903
DOIS IRMAOS DO TOCANTINS	1707207	DUERE	1707306
ARAGOMINAS	1701309	SAO VALERIO DA NATIVIDADE	1720499
PINDORAMA DO TOCANTINS	1717008	SANTA RITA DO TOCANTINS	1718899
NOVO ACORDO	1715101	CRIXAS DO TOCANTINS	1706258
MIRANORTE	1713304	FORTALEZA DO TABOCAO	1708254
SUCUPIRA	1720853	PIRAQUE	1717206
ARRAIAS	1702406	TUPIRATINS	1721307
CENTENARIO	1704105	DARCINOPOLIS	1706506
PEDRO AFONSO	1716505	PRESIDENTE KENNEDY	1718402
BOM JESUS DO TOCANTINS	1703305	IPUEIRAS	1709807
SANTA ROSA DO TOCANTINS	1718907	RECURSOLANDIA	1718501
JUARINA	1711803	NOVA OLINDA	1714880
FORMOSO DO ARAGUAIA	1708205	PRAIA NORTE	1718303
AUGUSTINOPOLIS	1702554	FILADELFIA	1707702
LAGOA DA CONFUSAO	1711902	CRISTALANDIA	1706100
ANANAS	1701002	SANTA FE DO ARAGUAIA	1718865
MIRACEMA DO TOCANTINS	1713205	ITAGUATINS	1710706
BERNARDO SAYAO	1703206	NOVA ROSALANDIA	1715002
DIANOPOLIS	1707009	TOCANTINIA	1721109
CHAPADA DA NATIVIDADE	1705102	SITIO NOVO DO TOCANTINS	1720804
ITAPIRATINS	1710904	PUGMIL	1718451
PONTE ALTA TOCANTINS	1717909	GOIATINS	1709005
FATIMA	1707553	ANGICO	1701051
GUARAI	1709302	CONCEICAO DO TOCANTINS	1705607
ABREULANDIA	1700251	COLMEIA	1716703
COUTO MAGALHAES	1706001	LAVANDEIRA	1712157
GOIANORTE	1708304	RIACHINHO	1718550
LAGOA DO TOCANTINS	1711951	CARMOLANDIA	1703883
MONTE SANTO DO TOCANTINS	1713601	OLIVEIRA DE FATIMA	1715507

Relatório Situação de Emergência
Janeiro 2026
Código Único do Relatório: ETO ISE 01 2026



LOCALIDADE	Código IBGE	LOCALIDADE	Código IBGE
SILVANOPOLIS	1720655	CARRASCO BONITO	1703891
BARRA DO OURO	1703073	SANTA TEREZINHA DO TOCANTINS	1720002
LAJEADO	1712009	SAO SALVADOR DO TOCANTINS	1720259
ALMAS	1700400	BURITI DO TOCANTINS	1703800
BANDEIRANTES DO TOCANTINS	1703057	TOCANTINOPOLIS	1721208
ALVORADA	1700707	ESPERANTINA	1707405
ARAGUAINA	1702109	NAZARE	1714302
RIO SONO	1718758	AURORA DO TOCANTINS	1702703
ARAGUACEMA	1701903	PORTO ALEGRE DO TOCANTINS	1718006
ARAGUATINS	1702208	SAO SEBASTIAO DO TOCANTINS	1720309
COLINAS DO TOCANTINS	1705508	BABACULANDIA	1703008
PARAISO DO TOCANTINS	1716109	APARECIDA DO RIO NEGRO	1701101
MATEIROS	1712702	ITAPORA DO TOCANTINS	1711100
CARIRI DO TOCANTINS	1703867	NOVO ALEGRE	1715150
LIZARDA	1712405	PAU D'ARCO	1716307
SANTA MARIA DO TOCANTINS	1718881	BARROLANDIA	1703107
PALMEIRANTE	1715705	SAO BENTO DO TOCANTINS	1720101
CHAPADA DE AREIA	1704600	MURICILANDIA	1713957
TALISMA	1720978	ALIANCA DO TOCANTINS	1700350
XAMBIOA	1722107	AXIXA DO TOCANTINS	1702901
WANDERLANDIA	1722081	PALMEIROPOLIS	1715754
GURUPI	1709500	AGUIARNOPOLIS	1700301
NOVO JARDIM	1715259	RIO DA CONCEICAO	1718659
SAO MIGUEL DO TOCANTINS	1720200	MAURILANDIA DO TOCANTINS	1712801

5 IMPACTO DOS EVENTOS E EXTENSÃO DOS DANOS

As condições climáticas adversas que **permearam na área de concessão da Energisa Tocantins** resultaram em extensos danos a rede de distribuição, entre os quais foram registrados:

- Reparo de cabos partidos;
- Retirada de galhos de árvores e demais objetos estranhos da rede;
- Retirada e substituição de postes quebrados ou tombados;
- Retirada e substituição de transformadores MT/BT queimados e avariados;
- Reparo de chaves fusíveis danificadas;
- Substituição de elos fusíveis queimados;
- Substituição e reparo de para-raios;
- Reparo e substituição de cruzetas;
- Reparo e substituição de isoladores;

- Reparo em ramais de ligação;
- Reaperto e substituição de conexões;
- Reparo e substituição de jumpers;
- Reparo em religadores;
- Reparo em subestações.

A descrição detalhada desses equipamentos e sua importância para o sistema de distribuição podem ser encontradas no item ANEXOS.

5.1 ANEXOS E DESCRIÇÃO DOS EQUIPAMENTOS AFETADOS

Descrição dos Equipamentos afetados

Alimentador – linha elétrica destinada a transportar energia elétrica em média tensão.

Condutor de energia – é o meio pelo qual se transporta potência desde um determinado ponto, denominada fonte ou alimentação, até um terminal consumidor.

Transformador – é um equipamento de operação estática que por meio de indução eletromagnética transfere energia de um circuito, chamado primário, para um ou mais circuitos denominados, respectivamente, secundário e terciário, sendo, no entanto, mantida a mesma frequência, porém com tensões e correntes diferentes.

Chave fusível – é um equipamento destinado a proteção de sobrecorrentes de circuitos primários utilizados em redes aéreas de distribuição urbana e rural e em pequenas subestações de consumidor e de concessionária. É dotada de um elemento fusível que responde pelas características básicas de sua operação.

Chave faca – é um dispositivo de manobras de abertura e fechamento de circuitos, assegurando uma desconexão visível dos condutores, além de ser utilizada em manobras entre circuitos, de forma a possibilitar transferência de cargas e isolamento de equipamentos e circuitos.

Disjuntor – é um dispositivo que protege determinada instalação elétrica contra possíveis danos relacionados a sobrecargas elétricas e curto-circuitos.

Pára-raios – são equipamentos protetores de linhas de transmissão e distribuição aéreas contra sobretensões causadas por manobras de chaves ou descargas atmosféricas.

Religadores automáticos – são equipamentos de interrupção de corrente elétrica dotados de uma determinada capacidade de repetição em operação de abertura e fechamento de um circuito, durante a ocorrência de um defeito.

Isoladores – são elementos sólidos dotados de propriedades mecânicas, capazes de suportar os esforços produzidos pelos condutores. Eletricamente, exercem a função de isolar os condutores, submetidos a uma diferença de potencial em relação terra (estrutura suporte) ou em relação a um outro condutor de fase.

Ramal de ligação - conjunto de condutores e acessórios instalados entre o ponto de derivação do sistema de distribuição da distribuidora e o ponto de conexão das instalações de utilização do acessante.

Seccionalizador automático - Dispositivo autoalimentado e projetado para utilização conjunta com interruptores automáticos (religadores), protege derivações e ramais em linhas aéreas de distribuição. Está disponível nos modelos monofásicos SEIN e trifásicos SIT. Nos modelos SIT, a abertura das três fases é feita de modo simultâneo quando constatado curto-circuito permanente, seja em uma fase ou mais. O comando para a abertura realiza-se por dispositivo eletrônico de radiofrequência. Trabalha com tensão nominal de 12/15 kV, 25 kV e 36 kV e corrente nominal de até 200 A.

Subestação - Parte das instalações elétricas em tensão primária de distribuição que agrupa os equipamentos, condutores e acessórios destinados à proteção, medição, manobra e transformação de grandezas elétricas.

5.2 DATA E HORA DA PRIMEIRA E ÚLTIMA INTERRUPÇÃO ASSOCIADA AO EVENTO

A Tabela 7 contém as datas da primeira interrupção e da última restauração para os eventos caracterizados como situação de emergência.

Tabela 7 – Data e Hora do Início da Primeira Interrupção e Término do Último restabelecimento.

Documento	Data e Hora do Início da Primeira Interrupção	Data e Hora do Término da Última Interrupção
Laudo Climático Grupo Storm*: 09/01/2026 00:10h a 11/02/2026 23:50h *Para (UTC-3), Horário Local	09/01/2026 02:15	31/01/2026 10:40

5.3 QUANTIDADE DE CLIENTES E INTERRUPÇÕES ASSOCIADAS AOS EVENTO

A quantidade de clientes afetados e o volume de interrupções para os eventos listados podem ser encontrados na tabela 8.

Tabela 8 – Clientes afetados

Documento	Clientes Afetados	Quantidade de Interrupções
Laudo Climático Grupo Storm*: 09/01/2026 00:10h a 11/02/2026 23:50h *Para (UTC-3), Horário Local	193.286	2.578

Relatório Situação de Emergência
Janeiro 2026
Código Único do Relatório: ETO ISE 01 2026



5.4 DURAÇÃO MÉDIA DAS INTERRUPÇÕES E INTERRUPÇÃO MAIS LONGA

A duração média de interrupção encontra-se na tabela 9, assim como o tempo de restabelecimento da falta de energia de maior duração para o evento.

Tabela 9 – Duração Média e mais Longa das Interrupções.

Documento	Duração Média das Interrupções (min)	Interrupção mais longa (min)
Laudo Climático Grupo Storm*: 09/01/2026 00:10h a 11/02/2026 23:50h *Para (UTC-3), Horário Local	1.400	7.310

A duração média das interrupções corresponde à média das interrupções de cada consumidor afetado durante o evento. A interrupção mais longa corresponde a duração máxima de interrupção ocorrida durante o evento.

5.5 RELAÇÃO DETALHADA DAS OCORRÊNCIAS EXPURGADAS.

Segue abaixo a relação das ocorrências expurgadas em janeiro, no período de 09/01 a fevereiro, até 11/02 de 2026, bem como os equipamentos afetados:

OS	Equipamento	Tipo Elemento	Qtd. UC	Duração (h)	CHI
20264070092688	5762443122-TR-57	Transformador	78	10,4	405
20264070104486	3300265186-CH FUS REL-33	Chave Fus. religadora	77	7,4	570
20264070368561	5701199035-TR-57	Transformador	1	16,6	17
20264070112373	3100162156-CH FUS REL-31	Chave Fus. religadora	246	9,8	616
20264070942823	5753835031-TR-57	Transformador	1	31,4	31
20264070104296	8804456001-CH FACA-88	Chave de Manobra	3419	9,3	59
20264071648869	0300678035-CH BYPASS-03	Chave de Manobra	4	49,3	197
20264070942847	5702088007-TR-57	Transformador	1	31,7	32
20264070166263	5700881029-TR-57	Transformador	14	31,6	67
20264070942423	5713264033-TR-57	Transformador	2	31,4	63
20264070942782	5701173035-TR-57	Transformador	1	29,8	30
20264070154035	5700546088-TR-57	Transformador	2	14,7	27
20264070885840	5700767073-TR-57	Transformador	1	24,9	25
20264070784371	5701021035-TR-57	Transformador	1	22,3	22
20264070819352	5748998076-TR-57	Transformador	1	24,1	24
20264070851865	4001059035-CH FUS REL-40	Chave Fus. religadora	81	24,0	73

Relatório Situação de Emergência
Janeiro 2026
Código Único do Relatório: ETO ISE 01 2026



OS	Equipamento	Tipo Elemento	Qtd. UC	Duração (h)	CHI
20264070774799	5700531186-TR-57	Transformador	1	22,1	22
20264070850087	5700148004-TR-57	Transformador	1	23,7	24
20264070989916	5750370026-TR-57	Transformador	1	30,4	30
20264070818069	5700233086-TR-57	Transformador	1	23,7	24
20264070924418	5700569035-TR-57	Transformador	2	27,4	55
20264070875767	0352363153-CH FUS-03	Chave Fusível	2	25,9	52
20264070175784	1863282-UC-18	Unidade Consumidora	1	20,9	21
20264070784394	5711164035-TR-57	Transformador	1	21,2	21
20264070852080	0346548195-CH FUS-03	Chave Fusível	2	21,5	43
20264070261450	3334642063-CH FUS REL-33	Chave Fus. religadora	13	19,4	252
20264070885803	5700737060-TR-57	Transformador	3	23,9	72
20264070854699	5710221060-TR-57	Transformador	1	20,5	20
20264070852124	5736086195-TR-57	Transformador	1	21,2	21
20264070836352	5702935122-TR-57	Transformador	2	19,9	40
20264070227151	7900347153-RL-79	Religador Automático	400	0,7	271
20264070773327	5710090087-TR-57	Transformador	1	17,2	17
20264070773349	5726905087-TR-57	Transformador	1	18,0	18
20264070817605	3300619060-CH FUS REL-33	Chave Fus. religadora	7	19,8	138
20264070942400	5700193048-TR-57	Transformador	1	23,9	24
20264070817552	5731529233-TR-57	Transformador	1	19,9	20
20264070886108	5710047060-TR-57	Transformador	1	22,0	22
20264070769722	5710039113-TR-57	Transformador	1	17,6	18
20264070294938	0300310044-CH FUS-03	Chave Fusível	2	44,9	90
20264070976272	5713149089-TR-57	Transformador	1	21,4	21
20264070234673	8088535-UC-80	Unidade Consumidora	1	20,0	20
20264070849507	5700057060-TR-57	Transformador	3	21,0	63
20264070770406	0300285055-CH FUS-03	Chave Fusível	15	16,9	253
20264070850063	5754100004-TR-57	Transformador	1	17,3	17
20264070317818	4000742155-CH FUS-40	Chave Fusível	11	17,2	172
20264070814150	5710004233-TR-57	Transformador	1	18,5	19
20264070782405	0300248018-CH FUS-03	Chave Fusível	6	17,2	103
20264070813082	5726907087-TR-57	Transformador	1	17,1	17
20264070242419	7900536086-RL-79	Religador Automático	358	1,5	527
20264070241460	7931380233-RL-79	Religador Automático	876	0,6	540
20264070767155	5701040032-TR-57	Transformador	1	15,9	16
20264070819374	5700825084-TR-57	Transformador	1	16,4	16
20264070848405	0300505116-CH FUS-03	Chave Fusível	1	16,7	17
20264070284902	3301083001-CH FUS REL-33	Chave Fus. religadora	86	16,4	230

Relatório Situação de Emergência
Janeiro 2026
Código Único do Relatório: ETO ISE 01 2026



OS	Equipamento	Tipo Elemento	Qtd. UC	Duração (h)	CHI
20264070877610	5700738233-TR-57	Transformador	1	19,2	19
20264070354070	5702224001-TR-57	Transformador	85	8,9	752
20264070259949	1077066-UC-10	Unidade Consumidora	1	16,1	16
20264070318275	0300007193-CH FUS-03	Chave Fusível	411	1,2	500
20264070262376	8800322071-CH FACA-88	Chave de Manobra	5219	21,6	845
20264070935526	0300839087-CH FUS-03	Chave Fusível	1	21,3	21
20264070819813	0300117055-CH FUS-03	Chave Fusível	1	16,6	17
20264070263113	28638732-UC-28	Unidade Consumidora	1	20,5	21
20264070784913	5701155014-TR-57	Transformador	1	15,1	15
20264070776309	5701086075-TR-57	Transformador	2	15,8	0
20264070836672	0300300064-CH FUS-03	Chave Fusível	8	17,9	143
20264070277779	3314979-UC-33	Unidade Consumidora	1	26,5	26
20264070280597	3083144-UC-30	Unidade Consumidora	1	20,1	20
20264070856466	5700948113-TR-57	Transformador	1	16,0	16
20264070847414	5703202004-TR-57	Transformador	8	17,6	141
20264070301661	3300849026-CH FUS REL-33	Chave Fus. religadora	34	14,1	479
20264070850137	5730584004-TR-57	Transformador	1	18,2	18
20264070812704	5710503094-TR-57	Transformador	1	16,0	16
20264070766870	5748477052-TR-57	Transformador	4	14,3	57
20264070296887	5140404-UC-51	Unidade Consumidora	1	21,6	22
20264070924396	5701799075-TR-57	Transformador	1	20,9	21
20264070817938	5700138046-TR-57	Transformador	2	16,2	32
20264070783594	5700427046-TR-57	Transformador	1	15,6	16
20264070767757	3310266149-CH FUS REL-33	Chave Fus. religadora	66	14,4	949
20264070916193	5733226256-TR-57	Transformador	1	16,9	0
20264070879296	0300575023-CH FUS-03	Chave Fusível	1	20,3	20
20264070914216	5700704086-TR-57	Transformador	1	20,9	21
20264070995283	5753642071-TR-57	Transformador	2	23,0	46
20264070858519	0300340129-CH FUS-03	Chave Fusível	13	19,0	247
20264070927006	5701136094-TR-57	Transformador	2	21,1	42
20264070818695	5700742233-TR-57	Transformador	1	16,3	16
20264070787794	5751714263-TR-57	Transformador	1	14,3	14
20264070790589	4000124026-CH FUS REL-40	Chave Fus. religadora	19	14,8	280
20264071034686	3100498044-CH FUS-31	Chave Fusível	5	24,4	122
20264070858013	5700067149-TR-57	Transformador	1	18,1	18
20264070930836	4100306044-CH FUS-41	Chave Fusível	37	21,0	777
20264070782801	5700048081-TR-57	Transformador	9	15,1	135
20264070766841	0300412017-CH FUS-03	Chave Fusível	3	12,9	39

Relatório Situação de Emergência
Janeiro 2026
Código Único do Relatório: ETO ISE 01 2026



OS	Equipamento	Tipo Elemento	Qtd. UC	Duração (h)	CHI
20264070349458	5700333250-TR-57	Transformador	1	20,0	20
20264070915715	5300707060-TR-53	Transformador	3	20,7	62
20264070339558	0300637071-CH FUS-03	Chave Fusível	3	44,5	67
20264070855858	5743186012-TR-57	Transformador	2	16,7	33
20264070799899	5210070149-TR-52	Transformador	1	14,9	15
20264070339450	7957008037-RL-79	Religador Automático	67	21,6	558
20264070777363	5363569003-TR-53	Transformador	1	13,6	14
20264070773880	5700419007-TR-57	Transformador	1	13,1	13
20264071000366	5701018015-TR-57	Transformador	1	19,8	20
20264070344255	1690485-UC-16	Unidade Consumidora	1	20,0	20
20264070860747	5710068149-TR-57	Transformador	1	17,8	18
20264070742412	SS5912021-CH FUS REL-SS	Chave Fus. religadora	7	12,1	85
20264070356287	7955686076-RL-79	Religador Automático	47	5,7	269
20264070356630	115363-UC-11	Unidade Consumidora	1	19,5	19
20264071085032	5701962001-TR-57	Transformador	2	24,7	49
20264070740528	0300885076-CH BYPASS-03	Chave de Manobra	22	11,7	256
20264071177916	5720295007-TR-57	Transformador	1	26,0	26
20264071182104	5710961001-TR-57	Transformador	2	25,6	51
20264070361186	108910-UC-10	Unidade Consumidora	1	18,0	18
20264070361445	5059097-UC-50	Unidade Consumidora	1	13,3	13
20264070944159	5700641116-TR-57	Transformador	1	18,1	18
20264071177241	0301569035-CH FUS-03	Chave Fusível	8	22,2	178
20264070405679	2PR0254R.-DJ-2P	Disjuntor Automático	7255	4,6	5188
20264073600331	0320097085-CH FUS-03	Chave Fusível	2	44,2	88
20264070882298	0329317076-CH FUS-03	Chave Fusível	9	23,3	209
20264071076658	3300280097-CH FUS REL-33	Chave Fus. religadora	22	13,9	306
20264070766116	3310153250-CH FUS REL-33	Chave Fus. religadora	55	7,7	423
20264071663503	5701074155-TR-57	Transformador	1	26,7	27
20264071602208	3300630071-CH FUS REL-33	Chave Fus. religadora	10	36,3	181
20264070935551	5720300087-TR-57	Transformador	2	55,8	56
20264073392862	5710106070-TR-57	Transformador	1	34,9	35
20264070814388	3310111089-CH FUS REL-33	Chave Fus. religadora	30	28,2	389
20264070753685	28171817-UC-28	Unidade Consumidora	1	24,8	25
20264070995015	0301681075-CH FUS-03	Chave Fusível	5	25,6	128
20264071081924	5710191037-TR-57	Transformador	1	13,4	13
20264070847930	5700588233-TR-57	Transformador	2	34,1	34

Relatório Situação de Emergência
Janeiro 2026
Código Único do Relatório: ETO ISE 01 2026



OS	Equipamento	Tipo Elemento	Qtd. UC	Duração (h)	CHI
20264073295883	5700469196-TR-57	Transformador	1	31,9	32
20264070924360	3320031036-CH FUS REL-33	Chave Fus. religadora	18	7,3	131
20264073270755	0102300978-TR-01	Transformador	1	35,9	36
20264070876642	4008689055-CH FUS-40	Chave Fusível	9	55,3	498
20264073310868	5720239035-TR-57	Transformador	2	32,2	67
20264070915001	3320092032-CH FUS REL-33	Chave Fus. religadora	28	5,1	143
20264079375518	5701220055-TR-57	Transformador	2	72,5	145
20264073295907	5751362196-TR-57	Transformador	1	30,7	31
20264070814305	3310069032-CH FUS REL-33	Chave Fus. religadora	30	2,7	81
20264070791252	2PR0214R.-DJ-2P	Disjuntor Automático	4925	1,4	5511
20264073648998	5700488110-TR-57	Transformador	2	30,7	108
20264073313971	5756361014-TR-57	Transformador	2	29,2	58
20264070814462	7925570055-RL-79	Religador Automático	370	55,5	570
20264073299112	5701571075-TR-57	Transformador	1	29,8	30
20264073392813	0310103070-CH FUS-03	Chave Fusível	1	29,2	29
20264070968909	5700341041-TR-57	Transformador	1	24,5	22
20264070944954	5700021122-TR-57	Transformador	65	7,5	485
20264070977538	4003596059-CH FUS-40	Chave Fusível	18	53,3	415
20264071611564	5710311076-TR-57	Transformador	1	21,9	22
20264070927318	3300830007-CH FUS REL-33	Chave Fus. religadora	49	4,8	236
20264071603133	5708116116-TR-57	Transformador	1	20,7	21
20264073293064	0301592084-CH FUS-03	Chave Fusível	1	26,8	27
20264070874789	7900347153-RL-79	Religador Automático	380	3,1	570
20264071616325	5700525086-TR-57	Transformador	3	19,4	58
20264073644642	5710304013-TR-57	Transformador	1	32,1	32
20264071589181	5700486005-TR-57	Transformador	1	18,7	19
20264070857458	7616600-UC-76	Unidade Consumidora	1	20,7	21
20264070889093	0300228104-CH FUS-03	Chave Fusível	13	18,2	236
20264070858030	10104750-UC-10	Unidade Consumidora	1	28,9	29
20264071621890	5700986036-TR-57	Transformador	1	19,8	20
20264070858378	5840724-UC-58	Unidade Consumidora	1	19,6	20
20264071614259	5700626060-TR-57	Transformador	1	19,0	19
20264070861231	414R050-DJ-41	Disjuntor Automático	2942	25,5	516
20264073618980	5748018196-TR-57	Transformador	1	29,6	30
20264070877485	5946042-UC-59	Unidade Consumidora	1	18,1	18
20264071612983	5710099034-TR-57	Transformador	1	18,4	18
20264071627950	5710099078-TR-57	Transformador	1	17,7	18

Relatório Situação de Emergência
Janeiro 2026
Código Único do Relatório: ETO ISE 01 2026



OS	Equipamento	Tipo Elemento	Qtd. UC	Duração (h)	CHI
20264070880028	911275-UC-91	Unidade Consumidora	1	15,9	16
20264071038449	8800218079-CH FACA-88	Chave de Manobra	34	22,1	348
20264071607703	5733405233-TR-57	Transformador	1	17,8	18
20264071655146	5720097060-TR-57	Transformador	1	18,7	19
20264070887563	3104278001-CH BYPASS-31	Chave de Manobra	1938	0,6	1195
20264071655026	5700650012-TR-57	Transformador	1	19,3	19
20264071655122	5700758060-TR-57	Transformador	1	18,1	18
20264073232340	5700624060-TR-57	Transformador	2	23,5	47
20264070943417	5700462107-TR-57	Transformador	2	29,7	30
20264071002058	0350058122-CH FUS-03	Chave Fusível	65	4,0	261
20264071650108	5710143012-TR-57	Transformador	1	19,1	19
20264071655075	0300967060-CH FUS-03	Chave Fusível	16	17,2	277
20264070890820	922978-UC-92	Unidade Consumidora	1	16,9	17
20264071663603	0310092060-CH FUS-03	Chave Fusível	3	17,6	53
20264073290547	5700635060-TR-57	Transformador	1	24,8	25
20264071000623	0310009064-CH FUS-03	Chave Fusível	21	16,2	340
20264078405094	0310137018-CH FUS-03	Chave Fusível	2	46,1	92
20264070897534	7910231015-RL-79	Religador Automático	117	19,1	563
20264070899915	1196448-UC-11	Unidade Consumidora	1	18,7	19
20264071633993	3300389159-CH FUS REL-33	Chave Fus. religadora	24	18,3	440
20264071650184	5700504012-TR-57	Transformador	1	17,6	18
20264071677530	5700159233-TR-57	Transformador	1	19,3	19
20264073211228	0300103055-CH FUS-03	Chave Fusível	3	22,3	67
20264073194504	5701097075-TR-57	Transformador	3	19,3	58
20264073194880	5700379009-TR-57	Transformador	5	18,7	93
20264073548046	4010079233-CH FUS REL-40	Chave Fus. religadora	103	23,8	290
20264071707525	0301090070-CH FUS-03	Chave Fusível	1	18,7	19
20264071623287	5700590076-TR-57	Transformador	1	17,5	17
20264073209982	5701411032-TR-57	Transformador	1	21,1	21
20264071649804	5701141007-TR-57	Transformador	2	16,4	33
20264071605610	5720023025-TR-57	Transformador	1	16,3	16
20264071578684	0310166170-CH FUS-03	Chave Fusível	1	14,6	0
20264071616302	5720022025-TR-57	Transformador	1	16,8	17
20264070926035	224R092-DJ-22	Disjuntor Automático	321	0,2	43
20264071178141	3300830007-CH FUS REL-33	Chave Fus. religadora	50	5,8	300
20264070930427	34404046-UC-34	Unidade Consumidora	1	16,0	16
20264071663554	3300540155-CH FUS REL-33	Chave Fus. religadora	7	18,0	126

Relatório Situação de Emergência
Janeiro 2026
Código Único do Relatório: ETO ISE 01 2026



OS	Equipamento	Tipo Elemento	Qtd. UC	Duração (h)	CHI
20264073180889	0300452058-CH FUS-03	Chave Fusível	2	18,0	36
20264072765945	0359206078-CH FUS-03	Chave Fusível	2	19,9	40
20264071621958	5708592055-TR-57	Transformador	1	16,6	17
20264071649120	5700520028-TR-57	Transformador	1	17,4	17
20264071557851	3310079075-CH BYPASS-33	Chave de Manobra	45	17,1	770
20264073198690	5700709149-TR-57	Transformador	1	21,4	21
20264071633919	5700971055-TR-57	Transformador	1	17,4	17
20264071574087	0307810070-CH FUS-03	Chave Fusível	36	15,4	458
20264071583028	0300485087-CH FUS-03	Chave Fusível	2	14,4	29
20264071631444	0301729094-CH FUS-03	Chave Fusível	1	16,9	17
20264077838356	5700286043-TR-57	Transformador	1	45,0	45
20264071592426	5700842055-TR-57	Transformador	1	14,6	0
20264071646032	5710128058-TR-57	Transformador	1	17,4	17
20264071081489	3300297090-CH FUS REL-33	Chave Fus. religadora	11	14,9	164
20264071649828	5700479008-TR-57	Transformador	1	17,2	17
20264074306995	5710171083-TR-57	Transformador	2	38,2	76
20264073275324	5700442097-TR-57	Transformador	1	22,6	23
20264073179590	5710121111-TR-57	Transformador	1	19,6	20
20264071608252	5710541097-TR-57	Transformador	1	14,6	15
20264073392701	5700511070-TR-57	Transformador	1	22,2	22
20264073392837	5710037070-TR-57	Transformador	1	24,1	24
20264071616468	3300337070-CH FUS REL-33	Chave Fus. religadora	47	17,1	804
20264071630355	5700163034-TR-57	Transformador	1	16,3	16
20264073218792	5727465092-TR-57	Transformador	2	21,4	43
20264073392765	5700505070-TR-57	Transformador	1	22,2	22
20264071622330	5704133122-TR-57	Transformador	1	15,8	16
20264071015197	0300464031-CH FUS-03	Chave Fusível	7	17,1	119
20264071614235	3300250005-CH FUS REL-33	Chave Fus. religadora	8	15,4	123
20264071671702	5700581078-TR-57	Transformador	1	17,0	17
20264071066511	5701136094-TR-57	Transformador	4	20,7	41
20264073236660	0310019035-CH FUS-03	Chave Fusível	3	40,1	83
20264073187575	0300592028-CH FUS-03	Chave Fusível	8	18,0	144
20264070992688	9991646-UC-99	Unidade Consumidora	1	18,5	18
20264071655098	5700055060-TR-57	Transformador	2	14,7	29
20264072512470	5710096060-TR-57	Transformador	1	18,6	19
20264073187599	5700825083-TR-57	Transformador	1	17,3	17
20264073180485	5700450058-TR-57	Transformador	1	15,1	15

Relatório Situação de Emergência
Janeiro 2026
Código Único do Relatório: ETO ISE 01 2026



OS	Equipamento	Tipo Elemento	Qtd. UC	Duração (h)	CHI
20264073275368	5700535014-TR-57	Transformador	1	21,0	21
20264071038480	3310378017-CH FUS REL-33	Chave Fus. religadora	112	24,1	594
20264071000497	939145-UC-93	Unidade Consumidora	1	22,3	22
20264073670322	3310124026-CH FUS REL-33	Chave Fus. religadora	19	26,9	510
20264074341975	5710058004-TR-57	Transformador	1	37,0	37
20264071630410	4001362032-CH FUS-40	Chave Fusível	10	14,8	148
20264073180509	5710083058-TR-57	Transformador	1	15,4	15
20264078618772	5700602070-TR-57	Transformador	1	49,9	50
20264071631136	0300774087-CH FUS-03	Chave Fusível	5	15,1	76
20264073180441	5700444058-TR-57	Transformador	1	13,9	14
20264073558128	4010161012-CH FUS-40	Chave Fusível	37	47,0	1143
20264071030885	954438-UC-95	Unidade Consumidora	1	22,1	22
20264071030631	6282067-UC-62	Unidade Consumidora	1	13,6	14
20264071663627	5700556060-TR-57	Transformador	1	15,8	0
20264074302827	5700670079-TR-57	Transformador	1	37,6	38
20264071031639	7594402-UC-75	Unidade Consumidora	1	21,2	21
20264073357093	5710190001-TR-57	Transformador	2	47,7	48
20264073660647	5704395013-TR-57	Transformador	1	26,1	26
20264073315321	5701362060-TR-57	Transformador	3	19,9	60
20264071627974	5700794078-TR-57	Transformador	2	13,6	27
20264071042848	2040883-UC-20	Unidade Consumidora	1	13,6	14
20264071589928	4100306044-CH FUS-41	Chave Fusível	37	13,1	484
20264071046493	414R021-DJ-41	Disjuntor Automático	1902	17,8	5146
20264071649228	5710047084-TR-57	Transformador	1	12,9	13
20264073202939	5710164007-TR-57	Transformador	1	16,7	17
20264071646135	0300362265-CH FUS-03	Chave Fusível	4	13,5	54
20264071625434	3300104123-CH FUS REL-33	Chave Fus. religadora	14	12,9	180
20264071671787	5700177007-TR-57	Transformador	1	14,4	14
20264071706763	5700408265-TR-57	Transformador	2	14,1	28
20264073232586	5710085089-TR-57	Transformador	1	18,1	18
20264071546006	0310063094-CH FUS-03	Chave Fusível	6	18,7	108
20264073179992	5723308094-TR-57	Transformador	5	15,3	76
20264073239386	5700402034-TR-57	Transformador	1	15,8	16
20264071204644	2104R060-DJ-21	Disjuntor Automático	2441	3,3	1821
20264071424416	7925725002-RL-79	Religador Automático	3351	5,5	3475
20264079278167	3308229012-CH FUS REL-33	Chave Fus. religadora	3	51,5	155
20264071592913	8800097004-CH FACA-88	Chave de Manobra	92	36,4	203

Relatório Situação de Emergência
Janeiro 2026
Código Único do Relatório: ETO ISE 01 2026



OS	Equipamento	Tipo Elemento	Qtd. UC	Duração (h)	CHI
20264073210155	3310069032-CH FUS REL-33	Chave Fus. religadora	31	6,4	184
20264073239451	5700756078-TR-57	Transformador	4	30,8	62
20264071582783	8849743122-CH FACA-88	Chave de Manobra	39	3,9	7
20264073242358	5701890007-TR-57	Transformador	2	82,8	166
20264071611406	3300203013-CH FUS REL-33	Chave Fus. religadora	162	24,6	1568
20264073290616	0320038076-CH FUS-03	Chave Fusível	30	56,8	681
20264074290406	5710144019-TR-57	Transformador	3	24,2	73
20264073216206	5700427046-TR-57	Transformador	1	56,5	50
20264078504090	5710235110-TR-57	Transformador	1	33,6	34
20264078394950	5710235076-TR-57	Transformador	1	30,5	30
20264078387019	5710022071-TR-57	Transformador	1	31,7	33
20264076929612	5701358052-TR-57	Transformador	1	28,7	29
20264073648919	5700361110-TR-57	Transformador	2	31,1	31
20264073213663	3300830007-CH FUS REL-33	Chave Fus. religadora	97	9,9	481
20264074340568	5700811233-TR-57	Transformador	2	25,2	50
20264078506069	0310072071-CH FUS-03	Chave Fusível	3	33,3	100
20264071607026	4291956-UC-42	Unidade Consumidora	1	13,1	13
20264076935620	0310020090-CH FUS-03	Chave Fusível	13	28,9	375
20264072748979	0300774055-CH FUS-03	Chave Fusível	7	28,5	199
20264075228097	5710160104-TR-57	Transformador	2	26,2	52
20264078376383	5722899009-TR-57	Transformador	1	29,9	30
20264072438241	4001263055-CH FUS-40	Chave Fusível	16	29,5	236
20264073235961	5700490091-TR-57	Transformador	2	15,7	16
20264078413511	5710580052-TR-57	Transformador	1	30,2	30
20264073204498	5701153052-TR-57	Transformador	2	32,6	33
20264073234914	0320044029-CH FUS-03	Chave Fusível	4	24,4	98
20264078393217	5710197084-TR-57	Transformador	1	30,4	30
20264071671678	5742542186-TR-57	Transformador	2	20,7	21
20264073304168	5700128021-TR-57	Transformador	2	31,3	31
20264074331892	0300314253-CH FUS-03	Chave Fusível	1	26,2	26
20264076929043	5310179063-TR-53	Transformador	1	23,1	23
20264077981591	0310030147-CH FUS-03	Chave Fusível	1	27,1	27
20264074285300	0310344072-CH FUS-03	Chave Fusível	7	20,8	145
20264074324096	5710042055-TR-57	Transformador	1	21,5	21
20264075228609	5739230233-TR-57	Transformador	1	23,0	23
20264071677839	414R015-DJ-41	Disjuntor Automático	7327	5,0	13382
20264071682453	9004769-UC-90	Unidade Consumidora	1	20,2	20
20264073392903	4010282026-CH FUS-40	Chave Fusível	15	24,2	228

Relatório Situação de Emergência
Janeiro 2026
Código Único do Relatório: ETO ISE 01 2026



OS	Equipamento	Tipo Elemento	Qtd. UC	Duração (h)	CHI
20264072579637	7931913015-RL-79	Religador Automático	586	1,2	693
20264074300603	0300411233-CH BYPASS-03	Chave de Manobra	25	19,8	495
20264073523432	0310619052-CH FUS-03	Chave Fusível	4	21,7	87
20264073257547	0300516077-CH FUS-03	Chave Fusível	2	29,9	30
20264072937897	6676871-UC-66	Unidade Consumidora	1	20,4	20
20264073231074	5700244253-TR-57	Transformador	2	25,3	0
20264073226904	5700319104-TR-57	Transformador	1	20,3	20
20264073186633	7900626055-RL-79	Religador Automático	636	1,6	1011
20264079292836	5700497153-TR-57	Transformador	3	44,2	133
20264077981021	5737001043-TR-57	Transformador	1	24,6	25
20264073181159	29470473-UC-29	Unidade Consumidora	1	19,9	20
20264074304440	5710406155-TR-57	Transformador	1	18,8	19
20264076851010	5701646077-TR-57	Transformador	1	18,9	0
20264073187724	7928757019-RL-79	Religador Automático	386	3,2	617
20264078394926	0310188076-CH BYPASS-03	Chave de Manobra	5	25,9	129
20264073203208	7931913015-RL-79	Religador Automático	1159	2,5	931
20264076872319	5710223029-TR-57	Transformador	1	22,8	23
20264073191276	214R037-DJ-21	Disjuntor Automático	2379	19,5	2923
20264073194426	7941691084-RL-79	Religador Automático	362	2,3	88
20264078537038	5710159016-TR-57	Transformador	3	28,8	86
20264074341579	5700724107-TR-57	Transformador	1	18,6	19
20264075072823	5701162084-TR-57	Transformador	1	20,3	20
20264074304025	5700217032-TR-57	Transformador	1	18,4	18
20264078494384	5700284044-TR-57	Transformador	1	27,3	27
20264076873663	5700598079-TR-57	Transformador	1	22,0	22
20264074335730	5727667013-TR-57	Transformador	1	18,8	19
20264073263946	0300250086-CH FUS-03	Chave Fusível	16	18,6	298
20264075244904	4110163015-CH FUS-41	Chave Fusível	35	20,9	182
20264073308964	3100884155-CH BYPASS-31	Chave de Manobra	122	25,1	276
20264078371847	5710045055-TR-57	Transformador	1	24,1	24
20264073227395	382965-UC-38	Unidade Consumidora	1	15,5	15
20264079252724	5710015025-TR-57	Transformador	1	41,5	42
20264073232149	9938613-UC-99	Unidade Consumidora	1	20,5	20
20264078370778	3345293015-CH FUS REL-33	Chave Fus. religadora	5	23,9	118
20264074291089	5700831017-TR-57	Transformador	1	16,0	16
20264079658280	0329317076-CH FUS-03	Chave Fusível	18	50,4	453
20264073250717	4001222075-CH FUS-40	Chave Fusível	27	26,9	645

Relatório Situação de Emergência
Janeiro 2026
Código Único do Relatório: ETO ISE 01 2026



OS	Equipamento	Tipo Elemento	Qtd. UC	Duração (h)	CHI
20264074335757	3334642063-CH FUS REL-33	Chave Fus. religadora	13	24,6	320
20264073238886	434R149-DJ-43	Disjuntor Automático	2217	1,8	1138
20264073238038	2244R059-DJ-22	Disjuntor Automático	5519	9,3	7458
20264077730122	4001015193-TRIP SAVER-40	Religador Automático	40	45,6	620
20264078537065	0320259015-CH FUS-03	Chave Fusível	2	42,3	42
20264078148607	3301935004-CH FUS REL-33	Chave Fus. religadora	6	18,8	112
20264078407045	0310020224-CH FUS-03	Chave Fusível	3	24,6	74
20264073243116	30564157-UC-30	Unidade Consumidora	1	19,3	19
20264076084646	5710023134-TR-57	Transformador	2	20,0	40
20264074260460	0301436022-CH FUS-03	Chave Fusível	31	14,5	450
20264074352692	3300540155-CH FUS REL-33	Chave Fus. religadora	7	18,6	130
20264073298946	0300010016-CH FUS-03	Chave Fusível	279	1,9	525
20264078383342	5710086098-TR-57	Transformador	1	22,6	23
20264077981843	5700153056-TR-57	Transformador	1	22,1	22
20264073534584	414R100-DJ-41	Disjuntor Automático	1196	3,6	2934
20264078463650	0329754074-CH FUS-03	Chave Fusível	1	17,8	18
20264074334858	3320009056-CH FUS REL-33	Chave Fus. religadora	3	17,8	53
20264074268678	4000450153-CH FUS-40	Chave Fusível	40	22,8	456
20264074295123	0320165009-CH FUS-03	Chave Fusível	1	16,3	16
20264078148685	5730146004-TR-57	Transformador	1	21,0	21
20264074260218	0301008016-CH FUS-03	Chave Fusível	32	19,0	608
20264078429664	0300689055-CH BYPASS-03	Chave de Manobra	6	24,7	148
20264078450962	0300127092-CH FUS-03	Chave Fusível	6	24,5	147
20264077669295	0310021058-CH FUS-03	Chave Fusível	1	20,8	21
20264073643543	0304676001-CH FUS-03	Chave Fusível	108	41,5	1694
20264074300717	0301771007-CH FUS-03	Chave Fusível	4	15,1	60
20264074331911	5710145116-TR-57	Transformador	1	17,0	17
20264078357934	5724059084-TR-57	Transformador	1	22,1	22
20264078429739	3300818094-CH FUS REL-33	Chave Fus. religadora	8	19,2	153
20264074306099	5702199004-TR-57	Transformador	2	16,0	32
20264073294408	30925986-UC-30	Unidade Consumidora	1	15,9	16
20264076850963	0346499084-CH FUS-03	Chave Fusível	3	18,2	55
20264073295315	10311179-UC-10	Unidade Consumidora	1	15,6	16
20264078393173	5700994084-TR-57	Transformador	2	22,9	46
20264073303420	7952358011-RL-79	Religador Automático	291	3,3	952

Relatório Situação de Emergência
Janeiro 2026
Código Único do Relatório: ETO ISE 01 2026



OS	Equipamento	Tipo Elemento	Qtd. UC	Duração (h)	CHI
20264073715587	0300417016-CH BYPASS-03	Chave de Manobra	35	47,1	669
20264074792844	0320011195-CH FUS-03	Chave Fusível	1	16,4	16
20264074519294	5734249021-TR-57	Transformador	1	16,3	16
20264073501474	3300605149-CH FUS REL-33	Chave Fus. religadora	70	16,6	1170
20264075220913	3322496084-CH FUS REL-33	Chave Fus. religadora	4	17,8	71
20264078359286	0300557104-CH FUS-03	Chave Fusível	2	21,4	43
20264073308869	5945500-UC-59	Unidade Consumidora	1	15,4	15
20264074275153	5703144004-TR-57	Transformador	1	14,2	14
20264073315105	424R056-DJ-42	Disjuntor Automático	1550	3,2	64
20264076933713	5710059063-TR-57	Transformador	1	20,2	20
20264074793138	5744731195-TR-57	Transformador	1	16,5	17
20264078378319	5700760193-TR-57	Transformador	1	21,5	22
20264073357041	7900416044-RL-79	Religador Automático	1249	2,4	1186
20264078138623	0300565087-CH BYPASS-03	Chave de Manobra	12	45,9	275
20264074875357	5731425066-TR-57	Transformador	1	17,5	18
20264076928477	5700560043-TR-57	Transformador	1	20,1	20
20264074310413	5747228037-TR-57	Transformador	1	16,4	16
20264079254762	5712995123-TR-57	Transformador	3	39,1	117
20264074268920	3300847030-CH BYPASS-33	Chave de Manobra	42	13,4	562
20264073315818	9751530-UC-97	Unidade Consumidora	1	21,4	21
20264074308952	0332333096-CH FUS-03	Chave Fusível	4	14,7	59
20264074310389	5710091037-TR-57	Transformador	1	16,0	16
20264074333298	0300345080-CH FUS-03	Chave Fusível	7	16,3	114
20264073340382	7908708116-RL-79	Religador Automático	188	4,3	801
20264077702788	5700915078-TR-57	Transformador	2	69,0	69
20264073621291	3301165075-CH FUS REL-33	Chave Fus. religadora	7	39,5	277
20264075072633	5700039098-TR-57	Transformador	1	16,8	17
20264074299376	5701145040-TR-57	Transformador	1	14,8	15
20264078376360	5700738084-TR-57	Transformador	1	21,2	21
20264073368629	9528563-UC-95	Unidade Consumidora	1	15,0	15
20264073368645	3133842-UC-31	Unidade Consumidora	1	14,0	14
20264074260375	8800248152-CH FACA-88	Chave de Manobra	601	15,7	202
20264078383366	5713481098-TR-57	Transformador	1	21,6	22
20264074306402	0301080084-CH FUS-03	Chave Fusível	1	15,1	15
20264079406066	0310288015-CH FUS-03	Chave Fusível	4	44,5	89
20264073418486	6264522-UC-62	Unidade Consumidora	1	16,2	16

Relatório Situação de Emergência
Janeiro 2026
Código Único do Relatório: ETO ISE 01 2026



OS	Equipamento	Tipo Elemento	Qtd. UC	Duração (h)	CHI
20264074308903	3320073149-CH FUS REL-33	Chave Fus. religadora	6	14,7	88
20264078384316	4002614001-CH FUS-40	Chave Fusível	16	21,0	168
20264078456069	5700718113-TR-57	Transformador	1	21,0	21
20264073433004	9975160-UC-99	Unidade Consumidora	1	21,8	22
20264074345240	0320178017-CH FUS-03	Chave Fusível	4	14,5	58
20264074298968	5700094030-TR-57	Transformador	1	12,9	13
20264075219608	0310001048-CH FUS-03	Chave Fusível	4	16,3	65
20264074341951	0300704080-CH FUS-03	Chave Fusível	2	15,8	32
20264078454964	3300849026-CH FUS REL-33	Chave Fus. religadora	34	21,8	742
20264079579944	5710122012-TR-57	Transformador	1	46,3	46
20264078385079	0301323009-CH FUS-03	Chave Fusível	4	43,5	87
20264078384109	3304379001-CH FUS-33	Chave Fusível	41	22,2	479
20264077838072	0300837060-CH FUS-03	Chave Fusível	7	18,9	132
20264076860010	0310072033-CH FUS-03	Chave Fusível	3	17,5	53
20264073533566	3300185092-CH FUS REL-33	Chave Fus. religadora	56	36,0	945
20264073532873	414R030-DJ-41	Disjuntor Automático	2562	3,8	450
20264073535923	7729359-UC-77	Unidade Consumidora	1	13,2	13
20264077195204	5710006053-TR-57	Transformador	4	17,6	71
20264074345930	3300158009-CH FUS REL-33	Chave Fus. religadora	3	14,9	45
20264078393342	5701104039-TR-57	Transformador	1	20,4	20
20264073560907	23481227-UC-23	Unidade Consumidora	1	13,1	13
20264074793508	0332729104-CH FUS-03	Chave Fusível	1	14,5	14
20264078452808	5700321053-TR-57	Transformador	2	22,0	44
20264078385195	5700341084-TR-57	Transformador	1	20,1	20
20264075227084	5700242078-TR-57	Transformador	1	14,1	14
20264078456305	5700769113-TR-57	Transformador	1	18,0	18
20264076084349	5710035183-TR-57	Transformador	2	15,6	31
20264074414733	5701690007-TR-57	Transformador	1	14,4	14
20264073609937	8382930-UC-83	Unidade Consumidora	1	12,9	13
20264074341540	5713094098-TR-57	Transformador	2	13,5	27
20264073680341	0320213003-CH FUS-03	Chave Fusível	3	17,8	53
20264073234966	4010150113-CH FUS-40	Chave Fusível	100	14,4	726
20264079348575	5709710052-TR-57	Transformador	3	24,3	73
20264075072957	5748429009-TR-57	Transformador	2	14,2	28
20264079286092	5710178063-TR-57	Transformador	1	35,1	35
20264075932686	5700388159-TR-57	Transformador	1	13,5	13
20264075481748	0300768045-CH FUS-03	Chave Fusível	3	16,3	49

Relatório Situação de Emergência
Janeiro 2026
Código Único do Relatório: ETO ISE 01 2026



OS	Equipamento	Tipo Elemento	Qtd. UC	Duração (h)	CHI
20264078408707	5710019224-TR-57	Transformador	1	18,8	19
20264073670054	7937111036-RL-79	Religador Automático	1851	12,1	2488
20264073673566	5700304003-TR-57	Transformador	154	5,6	862
20264073686833	7947548073-RL-79	Religador Automático	29	9,9	285
20264079240348	5700726152-TR-57	Transformador	1	27,0	27
20264074259999	3301758094-CH FUS REL-33	Chave Fus. religadora	39	85,0	281
20264074307179	3301320040-CH FUS REL-33	Chave Fus. religadora	5	53,4	267
20264079275460	5701577003-TR-57	Transformador	1	26,0	26
20264079240373	5700262157-TR-57	Transformador	1	25,8	26
20264075228338	3356754003-CH FUS REL-33	Chave Fus. religadora	9	29,3	263
20264079460386	5710134043-TR-57	Transformador	2	31,6	63
20264074259145	30027858-UC-30	Unidade Consumidora	1	25,8	26
20264079375494	5700288055-TR-57	Transformador	1	26,4	26
20264076854939	0337968016-CH FUS-03	Chave Fusível	51	79,4	462
20264079238896	5700729152-TR-57	Transformador	2	25,4	51
20264079298127	5710227063-TR-57	Transformador	1	26,8	27
20264079449571	5700412018-TR-57	Transformador	1	30,7	31
20264079349821	5700854193-TR-57	Transformador	2	27,5	55
20264079215250	5700381025-TR-57	Transformador	1	24,6	25
20264079227230	0300022084-CH FUS-03	Chave Fusível	1	24,6	25
20264074302310	4020104076-CH FUS-40	Chave Fusível	8	25,5	204
20264079254732	5700491116-TR-57	Transformador	1	25,1	25
20264076929737	5310222032-TR-53	Transformador	2	32,9	33
20264079656809	5710129110-TR-57	Transformador	1	35,4	35
20264079651601	5700827110-TR-57	Transformador	1	35,3	35
20264079648706	0300490044-CH FUS-03	Chave Fusível	4	75,1	150
20264079563349	5756420063-TR-57	Transformador	1	26,7	27
20264080614667	5710022036-TR-57	Transformador	1	50,0	50
20264079313535	5700553046-TR-57	Transformador	1	25,7	26
20264079272433	5710036113-TR-57	Transformador	1	25,2	25
20264079375542	5701212055-TR-57	Transformador	1	26,7	27
20264079463706	5726669250-TR-57	Transformador	1	30,3	30
20264079514624	5700948113-TR-57	Transformador	1	29,6	30
20264080646734	5701410014-TR-57	Transformador	4	57,1	228
20264078451012	5700469083-TR-57	Transformador	2	30,9	31
20264079409965	5700317037-TR-57	Transformador	1	27,8	28
20264079277838	5700511096-TR-57	Transformador	1	23,9	0
20264074296258	0303386122-CH FUS-03	Chave Fusível	529	1,5	767

Relatório Situação de Emergência
Janeiro 2026
Código Único do Relatório: ETO ISE 01 2026



OS	Equipamento	Tipo Elemento	Qtd. UC	Duração (h)	CHI
20264077874551	5710280052-TR-57	Transformador	1	26,0	26
20264079299009	5752941079-TR-57	Transformador	1	25,3	26
20264079436442	5700814055-TR-57	Transformador	1	24,4	0
20264079359715	5700973036-TR-57	Transformador	1	26,5	27
20264079359181	3300605012-CH FUS REL-33	Chave Fus. religadora	4	25,5	102
20264080794122	5702382001-TR-57	Transformador	1	61,6	62
20264079377174	5700452193-TR-57	Transformador	1	26,2	26
20264079348989	5710470036-TR-57	Transformador	1	26,0	26
20264079276918	5701627001-TR-57	Transformador	17	23,7	403
20264079277001	5700521089-TR-57	Transformador	1	24,3	24
20264079559001	5700414149-TR-57	Transformador	1	31,1	31
20264079312749	5700440193-TR-57	Transformador	1	23,9	0
20264079246255	5728447113-TR-57	Transformador	1	23,0	23
20264079321716	3349000037-CH FUS REL-33	Chave Fus. religadora	5	24,9	125
20264079517083	5700632047-TR-57	Transformador	1	28,2	28
20264079448709	0320073063-CH FUS-03	Chave Fusível	2	27,8	56
20264079477367	0300282001-CH FUS-03	Chave Fusível	6	29,5	177
20264079264938	5700222109-TR-57	Transformador	2	23,0	46
20264079192660	5710123030-TR-57	Transformador	1	20,5	20
20264078559376	0360428155-CH FUS-03	Chave Fusível	4	28,3	113
20264079502147	5700386046-TR-57	Transformador	1	28,7	29
20264079312773	5710093193-TR-57	Transformador	2	24,3	49
20264079454049	5701640052-TR-57	Transformador	2	48,5	48
20264079586903	5700572042-TR-57	Transformador	1	31,8	32
20264078408629	5700785019-TR-57	Transformador	5	31,3	44
20264074332771	1147560-UC-11	Unidade Consumidora	1	22,6	23
20264079568056	5700432046-TR-57	Transformador	3	29,7	89
20264080487302	5700310053-TR-57	Transformador	2	49,7	102
20264079375430	5755040079-TR-57	Transformador	1	25,0	25
20264079446242	5700642233-TR-57	Transformador	1	24,6	25
20264074344191	424R109-DJ-42	Disjuntor Automático	2897	1,1	635
20264079463032	5700548152-TR-57	Transformador	2	28,0	56
20264079286815	5700704149-TR-57	Transformador	3	22,8	68
20264079585878	5700772055-TR-57	Transformador	1	29,5	29
20264079330228	5747032036-TR-57	Transformador	1	23,9	24
20264078462321	0300352012-CH FUS-03	Chave Fusível	4	22,8	23
20264079436477	5700815055-TR-57	Transformador	1	23,0	23
20264080398703	5736815091-TR-57	Transformador	1	45,7	46
20264080872337	5710052092-TR-57	Transformador	1	59,4	59

Relatório Situação de Emergência
Janeiro 2026
Código Único do Relatório: ETO ISE 01 2026



OS	Equipamento	Tipo Elemento	Qtd. UC	Duração (h)	CHI
20264079456461	5710044127-TR-57	Transformador	15	26,2	393
20264075878771	9936181-UC-99	Unidade Consumidora	1	22,0	22
20264079478489	0300769091-CH FUS-03	Chave Fusível	4	27,3	109
20264076006652	8210764-UC-82	Unidade Consumidora	1	26,9	27
20264076546219	434R149-DJ-43	Disjuntor Automático	263	1,8	466
20264076845663	4831098-UC-48	Unidade Consumidora	1	20,7	21
20264076847863	30363519-UC-30	Unidade Consumidora	1	21,5	21
20264079277510	5701145040-TR-57	Transformador	1	20,0	20
20264076848512	7900626055-RL-79	Religador Automático	635	1,9	1172
20264080614688	5700682097-TR-57	Transformador	1	45,7	46
20264079351474	3342918098-CH FUS REL-33	Chave Fus. religadora	1	21,4	21
20264079238234	5702159003-TR-57	Transformador	1	19,2	19
20264082951877	3310141012-CH FUS REL-33	Chave Fus. religadora	2	77,3	155
20264079720227	5710424014-TR-57	Transformador	1	28,7	29
20264078507785	0300412071-CH FUS-03	Chave Fusível	12	26,1	156
20264079252335	5700036103-TR-57	Transformador	1	19,6	20
20264079536188	5700368071-TR-57	Transformador	1	25,9	26
20264079476475	5700492012-TR-57	Transformador	1	23,3	23
20264079437429	5701099039-TR-57	Transformador	1	23,7	24
20264080643521	0300643012-CH FUS-03	Chave Fusível	1	43,7	44
20264079547285	5710512052-TR-57	Transformador	1	25,6	26
20264079675277	5710102037-TR-57	Transformador	3	26,7	80
20264079286744	5710074256-TR-57	Transformador	1	19,0	19
20264079267423	5710179043-TR-57	Transformador	7	18,9	132
20264079312725	0300571193-CH FUS-03	Chave Fusível	3	18,0	54
20264079462619	5710172009-TR-57	Transformador	1	23,8	24
20264080565964	5701798004-TR-57	Transformador	1	49,3	49
20264080383344	5700741085-TR-57	Transformador	2	50,1	100
20264079729037	0310459094-CH FUS-03	Chave Fusível	2	25,3	51
20264079469612	3300484014-CH FUS REL-33	Chave Fus. religadora	8	21,0	168
20264078349901	10764696-UC-10	Unidade Consumidora	1	20,3	20
20264079461854	5700686127-TR-57	Transformador	1	23,6	24
20264079828223	5711326001-TR-57	Transformador	1	33,7	34
20264080620107	5736563091-TR-57	Transformador	1	47,8	48
20264079559130	5700222077-TR-57	Transformador	1	24,1	24
20264078359688	9431519-UC-94	Unidade Consumidora	1	22,7	23
20264078359685	1144197-UC-11	Unidade Consumidora	1	18,9	19
20264079517100	0301582075-CH FUS-03	Chave Fusível	3	24,7	74

Relatório Situação de Emergência
Janeiro 2026
Código Único do Relatório: ETO ISE 01 2026



OS	Equipamento	Tipo Elemento	Qtd. UC	Duração (h)	CHI
20264078465298	5710101154-TR-57	Transformador	1	23,4	23
20264079437405	5701504039-TR-57	Transformador	1	21,3	21
20264079535561	5702582004-TR-57	Transformador	6	24,6	148
20264079446704	4000761017-CH FUS-40	Chave Fusível	13	22,0	286
20264079705874	0333023078-CH FUS-03	Chave Fusível	1	28,6	29
20264080794164	0310138058-CH FUS-03	Chave Fusível	4	55,2	221
20264078372928	1592360-UC-15	Unidade Consumidora	1	16,2	16
20264080321482	4012732148-CH FUS-40	Chave Fusível	94	50,6	1139
20264079479617	0310222059-CH FUS-03	Chave Fusível	4	23,5	94
20264078376331	9824448-UC-98	Unidade Consumidora	1	26,2	26
20264078378842	1603426-UC-16	Unidade Consumidora	1	28,2	28
20264078378728	7856261-UC-78	Unidade Consumidora	1	24,4	24
20264079544574	5700106101-TR-57	Transformador	1	23,9	24
20264079434643	5700058094-TR-57	Transformador	2	49,8	50
20264078597892	4100859035-RL-41	Religador Automático	51	4,9	248
20264079460165	5700035084-TR-57	Transformador	2	68,2	68
20264078386772	29654225-UC-29	Unidade Consumidora	1	30,5	30
20264079715592	5720944110-TR-57	Transformador	2	26,8	53
20264079530824	5731597014-TR-57	Transformador	1	17,3	17
20264079793621	0300624042-CH FUS-03	Chave Fusível	2	30,8	62
20264079277485	0320097085-CH FUS-03	Chave Fusível	2	16,5	33
20264078400891	5710060104-TR-57	Transformador	1	19,1	19
20264078396104	5710428084-TR-57	Transformador	1	26,8	27
20264079684205	5700472123-TR-57	Transformador	3	26,6	80
20264079470552	5701099078-TR-57	Transformador	1	22,2	22
20264079563300	5701653077-TR-57	Transformador	2	22,4	45
20264079271746	5700405060-TR-57	Transformador	4	15,6	63
20264078413564	434R001-DJ-43	Disjuntor Automático	745	3,7	141
20264079476543	0300416109-CH FUS-03	Chave Fusível	1	22,0	22
20264080593305	0301552075-CH FUS-03	Chave Fusível	10	46,1	460
20264079230151	4032884085-CH FUS-40	Chave Fusível	30	14,6	438
20264079559094	0300581233-CH FUS-03	Chave Fusível	3	22,0	66
20264079536152	5700925009-TR-57	Transformador	2	22,4	45
20264078412872	10874149-UC-10	Unidade Consumidora	1	16,0	16
20264079265277	5700301157-TR-57	Transformador	1	15,4	15
20264079718991	5710311076-TR-57	Transformador	1	26,8	27
20264079431794	5711055001-TR-57	Transformador	1	18,1	18
20264079589499	0300722094-CH FUS-03	Chave Fusível	2	24,0	48
20264078450180	2418452-UC-24	Unidade Consumidora	1	14,8	15
20264080593395	0310117097-CH FUS-03	Chave Fusível	2	46,7	93

Relatório Situação de Emergência
Janeiro 2026
Código Único do Relatório: ETO ISE 01 2026



OS	Equipamento	Tipo Elemento	Qtd. UC	Duração (h)	CHI
20264079240324	5721311086-TR-57	Transformador	1	14,2	14
20264079406115	0301080015-CH FUS-03	Chave Fusível	2	17,2	34
20264079612623	5710077089-TR-57	Transformador	1	23,8	24
20264081480213	0300097107-CH FUS-03	Chave Fusível	1	64,0	64
20264080360960	5700379154-TR-57	Transformador	1	38,0	38
20264079351585	3310094098-CH FUS REL-33	Chave Fus. religadora	4	16,9	68
20264078459751	8490112-UC-84	Unidade Consumidora	1	13,4	13
20264079482742	5719448250-TR-57	Transformador	1	20,8	21
20264079414295	5710107030-TR-57	Transformador	1	18,3	18
20264080492113	5701270084-TR-57	Transformador	1	43,8	44
20264078461375	35718253-UC-35	Unidade Consumidora	1	21,0	21
20264079729061	5701325094-TR-57	Transformador	1	25,3	25
20264079675301	5710100089-TR-57	Transformador	2	24,0	48
20264079448732	5701146040-TR-57	Transformador	1	15,3	15
20264078464272	7446160-UC-74	Unidade Consumidora	1	47,0	47
20264080486205	0300075147-CH FUS-03	Chave Fusível	2	40,0	80
20264078467901	36404028-UC-36	Unidade Consumidora	1	14,9	15
20264080376013	5700634083-TR-57	Transformador	1	37,7	38
20264079586133	5701060073-TR-57	Transformador	2	23,0	46
20264080398500	5301251019-TR-53	Transformador	2	38,2	76
20264078493904	1827340-UC-18	Unidade Consumidora	1	16,8	17
20264080412796	0304117035-CH FUS-03	Chave Fusível	7	38,5	270
20264079719050	5710068056-TR-57	Transformador	4	26,2	105
20264079585993	5710176026-TR-57	Transformador	1	20,7	21
20264079563275	5700190155-TR-57	Transformador	2	21,1	42
20264079476641	5710049096-TR-57	Transformador	2	19,3	39
20264079828160	5714737001-TR-57	Transformador	1	25,8	26
20264080761355	5742879026-TR-57	Transformador	1	50,7	51
20264080607169	5710120055-TR-57	Transformador	2	46,1	92
20264079255592	0300236086-CH FUS-03	Chave Fusível	2	13,2	26
20264080645436	0358642021-CH FUS-03	Chave Fusível	1	46,6	47
20264080415577	5710287074-TR-57	Transformador	2	39,5	79
20264079502363	5701820013-TR-57	Transformador	1	19,1	19
20264078508232	1474103-UC-14	Unidade Consumidora	1	14,0	14
20264080607249	5701201035-TR-57	Transformador	1	43,2	43
20264079468319	5720002171-TR-57	Transformador	1	18,5	19
20264079562205	0300404026-CH FUS-03	Chave Fusível	1	20,9	21
20264079530848	5700626014-TR-57	Transformador	1	15,2	15
20264079348806	5720245035-TR-57	Transformador	14	41,3	289
20264079561996	5709776084-TR-57	Transformador	1	21,0	21

Relatório Situação de Emergência
Janeiro 2026
Código Único do Relatório: ETO ISE 01 2026



OS	Equipamento	Tipo Elemento	Qtd. UC	Duração (h)	CHI
20264079299257	5700459086-TR-57	Transformador	1	14,2	14
20264079568121	0310060056-CH FUS-03	Chave Fusível	1	21,0	21
20264079451039	3300034084-CH FUS REL-33	Chave Fus. religadora	20	17,9	358
20264078542744	1389343-UC-13	Unidade Consumidora	1	23,9	24
20264079501250	5710041004-TR-57	Transformador	1	19,7	20
20264079648647	4010454001-CH FUS-40	Chave Fusível	76	43,6	1195
20264078675669	5721224059-TR-57	Transformador	80	7,1	571
20264079184615	3300923040-CH FUS REL-33	Chave Fus. religadora	19	17,0	323
20264078559004	10045517-UC-10	Unidade Consumidora	1	14,9	15
20264079527495	5701498084-TR-57	Transformador	1	18,5	0
20264079254370	3300615014-CH FUS REL-33	Chave Fus. religadora	9	35,3	317
20264078596659	5700067015-TR-57	Transformador	1	16,2	16
20264079502387	5702165013-TR-57	Transformador	1	17,3	17
20264079199799	3300375013-CH FUS REL-33	Chave Fus. religadora	7	19,6	112
20264079502412	5710019224-TR-57	Transformador	1	17,9	18
20264080620175	5743408091-TR-57	Transformador	1	43,3	43
20264079586884	5713813016-TR-57	Transformador	6	19,6	117
20264079478440	3300324136-CH FUS REL-33	Chave Fus. religadora	29	16,8	487
20264079182272	3335416028-CH FUS REL-33	Chave Fus. religadora	44	39,5	678
20264079154542	224R004-DJ-22	Disjuntor Automático	4982	5,8	5318
20264079478617	6820113094-SECC-68	Seccionalizador	22	9,5	209
20264080614740	5710124097-TR-57	Transformador	2	30,8	61
20264079180173	6917569-UC-69	Unidade Consumidora	1	34,5	35
20264079792322	5700455070-TR-57	Transformador	1	15,0	15
20264080398599	5701292019-TR-57	Transformador	1	26,8	27
20264079187756	32634537-UC-32	Unidade Consumidora	1	32,5	33
20264080615542	5700165094-TR-57	Transformador	1	32,4	32
20264080492182	4000730110-TRIP SAVER-40	Religador Automático	79	35,2	433
20264080615617	5701970001-TR-57	Transformador	1	34,7	35
20264080618778	5700711047-TR-57	Transformador	1	34,9	35
20264080747420	5710114084-TR-57	Transformador	1	33,0	33
20264080546825	0310140097-CH FUS-03	Chave Fusível	1	32,0	32
20264079585900	0300590035-CH FUS-03	Chave Fusível	6	37,7	113
20264080473155	5700110021-TR-57	Transformador	2	55,0	55
20264080365427	5700806036-TR-57	Transformador	1	25,3	25

Relatório Situação de Emergência
Janeiro 2026
Código Único do Relatório: ETO ISE 01 2026



OS	Equipamento	Tipo Elemento	Qtd. UC	Duração (h)	CHI
20264079721340	0305974122-CH BYPASS-03	Chave de Manobra	16	13,9	208
20264079559162	5701882077-TR-57	Transformador	2	32,9	33
20264080569227	5700949084-TR-57	Transformador	1	32,9	33
20264080585693	5740247195-TR-57	Transformador	1	31,8	32
20264081478037	5700884072-TR-57	Transformador	2	56,4	56
20264080545075	5702201004-TR-57	Transformador	1	57,3	57
20264080546123	5700001029-TR-57	Transformador	3	31,3	94
20264080585722	5700804084-TR-57	Transformador	1	32,7	33
20264080493612	5700309053-TR-57	Transformador	2	30,3	61
20264079792384	5730642151-TR-57	Transformador	1	14,1	14
20264085921158	5710036159-TR-57	Transformador	1	121,8	122
20264080546050	5700400029-TR-57	Transformador	1	30,2	30
20264079531522	5713055109-TR-57	Transformador	2	31,0	31
20264080429132	0301003094-CH FUS-03	Chave Fusível	2	25,3	50
20264079648755	0302235039-CH FUS-03	Chave Fusível	3	28,8	86
20264080546719	5750352001-TR-57	Transformador	2	31,0	62
20264080412130	5701357060-TR-57	Transformador	2	25,4	51
20264080410403	5700635035-TR-57	Transformador	1	25,4	25
20264079376313	0364953253-CH FUS-03	Chave Fusível	4	25,6	51
20264079584982	0300616116-CH FUS-03	Chave Fusível	7	23,8	166
20264080615567	5710056097-TR-57	Transformador	1	30,8	31
20264080422629	0346338072-CH FUS-03	Chave Fusível	1	26,4	26
20264080676346	0310144148-CH FUS-03	Chave Fusível	7	34,2	336
20264080508827	5743367021-TR-57	Transformador	1	29,8	30
20264080494476	5710265033-TR-57	Transformador	1	27,9	28
20264079329898	4000085186-CH FUS-40	Chave Fusível	144	6,9	471
20264082887923	5710082047-TR-57	Transformador	1	53,4	53
20264080433788	0300309012-CH FUS-03	Chave Fusível	2	28,1	28
20264080445508	5710462003-TR-57	Transformador	1	25,6	26
20264084838533	5700288055-TR-57	Transformador	1	112,8	113
20264080585852	5710419004-TR-57	Transformador	2	30,0	60
20264080445469	5210869003-TR-52	Transformador	1	24,2	24
20264080565513	5700844072-TR-57	Transformador	2	29,4	59
20264080734673	5738819021-TR-57	Transformador	1	30,6	31
20264080486279	5700074147-TR-57	Transformador	1	26,0	26
20264080508539	0310632052-CH FUS-03	Chave Fusível	7	28,6	200
20264080429179	0300716094-CH FUS-03	Chave Fusível	1	25,3	25
20264080410653	3300185092-CH FUS REL-33	Chave Fus. religadora	28	25,2	112
20264080368782	5700876074-TR-57	Transformador	1	22,6	0

Relatório Situação de Emergência
Janeiro 2026
Código Único do Relatório: ETO ISE 01 2026



OS	Equipamento	Tipo Elemento	Qtd. UC	Duração (h)	CHI
20264080607796	5720222076-TR-57	Transformador	1	30,8	31
20264082936043	5700596021-TR-57	Transformador	1	53,7	0
20264079478207	3300104123-CH FUS REL-33	Chave Fus. religadora	14	24,7	346
20264080429156	5700991094-TR-57	Transformador	1	24,2	24
20264080445420	5700836003-TR-57	Transformador	1	22,2	22
20264079309688	8129819-UC-81	Unidade Consumidora	1	22,2	22
20264079415767	3100096002-CH FUS-31	Chave Fusível	706	6,0	3461
20264080458493	5700202256-TR-57	Transformador	1	25,9	26
20264079431464	0300152196-CH FUS-03	Chave Fusível	147	2,6	375
20264080414297	5700712113-TR-57	Transformador	2	22,7	45
20264080419795	5710081034-TR-57	Transformador	1	22,3	22
20264080407368	0310011097-CH FUS-03	Chave Fusível	3	22,3	67
20264080405860	5710431037-TR-57	Transformador	1	22,9	23
20264082876313	5727908021-TR-57	Transformador	2	52,1	104
20264080414406	5745243037-TR-57	Transformador	1	24,1	24
20264080614782	5710125097-TR-57	Transformador	1	26,4	26
20264079339905	36519999-UC-36	Unidade Consumidora	1	23,8	24
20264079343180	7901212058-RL-79	Religador Automático	2322	10,3	3928
20264079437504	5700263004-TR-57	Transformador	107	5,1	547
20264080415558	0301118074-CH FUS-03	Chave Fusível	6	21,8	131
20264080487337	0300310053-CH FUS-03	Chave Fusível	2	48,0	44
20264080618696	5700903030-TR-57	Transformador	1	28,0	28
20264080367844	0300071050-CH FUS-03	Chave Fusível	1	21,1	21
20264080481578	3300136053-CH FUS REL-33	Chave Fus. religadora	20	25,1	502
20264079546263	4000052177-CH FUS-40	Chave Fusível	28	52,2	227
20264082862663	5710055124-TR-57	Transformador	1	50,0	50
20264082870906	3300983148-CH FUS REL-33	Chave Fus. religadora	29	77,9	671
20264081479066	5700353021-TR-57	Transformador	1	45,6	46
20264079392419	28477800-UC-28	Unidade Consumidora	1	50,1	50
20264082936600	3310130016-CH FUS REL-33	Chave Fus. religadora	20	54,8	1095
20264079583688	0310221089-CH FUS-03	Chave Fusível	5	20,8	104
20264080644613	5710392094-TR-57	Transformador	1	30,4	30
20264079398150	1210335-UC-12	Unidade Consumidora	1	21,0	21
20264079453204	3301420077-CH FUS REL-33	Chave Fus. religadora	23	21,1	485
20264080410450	0301020035-CH FUS-03	Chave Fusível	2	22,1	44
20264082119433	5700982052-TR-57	Transformador	1	45,2	45
20264080374888	5710040009-TR-57	Transformador	2	20,5	41

Relatório Situação de Emergência
Janeiro 2026
Código Único do Relatório: ETO ISE 01 2026



OS	Equipamento	Tipo Elemento	Qtd. UC	Duração (h)	CHI
20264079469262	5710162006-TR-57	Transformador	23	26,0	126
20264080552472	0303798004-CH FUS-03	Chave Fusível	3	26,5	80
20264079720461	0339270056-CH FUS-03	Chave Fusível	10	27,9	139
20264080643546	5700001030-TR-57	Transformador	1	29,6	30
20264080491826	4000280080-CH FUS-40	Chave Fusível	37	26,0	141
20264080452335	5710123153-TR-57	Transformador	1	21,5	22
20264080405283	5700929077-TR-57	Transformador	4	20,6	82
20264079599541	5705022122-TR-57	Transformador	6	29,2	88
20264079437084	7900626055-RL-79	Religador Automático	645	1,0	655
20264079536259	3300580035-CH FUS REL-33	Chave Fus. religadora	12	24,6	295
20264079741254	3310249076-CH FUS REL-33	Chave Fus. religadora	9	26,1	235
20264080569186	5710042040-TR-57	Transformador	2	26,6	45
20264081451483	5710042043-TR-57	Transformador	1	43,0	43
20264080429070	5745888082-TR-57	Transformador	1	20,0	20
20264080373409	0359206078-CH FUS-03	Chave Fusível	2	45,2	90
20264080519852	5700388011-TR-57	Transformador	4	24,6	98
20264082887988	5700007247-TR-57	Transformador	1	48,5	49
20264079452314	414R030-DJ-41	Disjuntor Automático	2507	19,7	549
20264080368823	5710033153-TR-57	Transformador	1	18,2	18
20264082935447	0310162016-CH FUS-03	Chave Fusível	5	52,0	260
20264079560729	3100116002-CH FUS-31	Chave Fusível	427	9,3	3964
20264082859507	5755809021-TR-57	Transformador	1	46,7	47
20264081464673	5710145013-TR-57	Transformador	1	42,0	42
20264084816509	5700010127-TR-57	Transformador	1	66,7	67
20264080615592	5700342097-TR-57	Transformador	1	25,6	26
20264080618745	0300246030-CH FUS-03	Chave Fusível	4	25,9	104
20264080384488	5700771040-TR-57	Transformador	2	27,0	27
20264080569340	5700114021-TR-57	Transformador	2	24,8	50
20264079463481	7919269073-RL-79	Religador Automático	204	31,9	439
20264081480960	0300510107-CH FUS-03	Chave Fusível	4	43,4	174
20264080385833	5700470071-TR-57	Transformador	1	18,3	18
20264080391923	5710037153-TR-57	Transformador	1	17,3	17
20264080412566	5710159089-TR-57	Transformador	1	18,4	18
20264080414321	5710055113-TR-57	Transformador	2	27,9	28
20264080394785	5700288190-TR-57	Transformador	1	18,7	19
20264082944538	0300446016-CH FUS-03	Chave Fusível	3	51,9	156
20264079492163	8972427-UC-89	Unidade Consumidora	1	71,4	71
20264082883977	0321336085-CH FUS-03	Chave Fusível	2	47,7	95
20264079588013	4000191046-CH FUS-40	Chave Fusível	27	48,3	178

Relatório Situação de Emergência
Janeiro 2026
Código Único do Relatório: ETO ISE 01 2026



OS	Equipamento	Tipo Elemento	Qtd. UC	Duração (h)	CHI
20264080385918	5753777005-TR-57	Transformador	1	17,8	18
20264080407449	5700135092-TR-57	Transformador	1	17,4	17
20264079505027	8800580086-CH FACA-88	Chave de Manobra	2126	17,6	2666
20264080395759	5700484154-TR-57	Transformador	2	16,8	34
20264080642087	0301080015-CH FUS-03	Chave Fusível	2	25,8	52
20264079533682	0300071036-CH BYPASS-03	Chave de Manobra	251	2,5	595
20264080398753	0358014091-CH FUS-03	Chave Fusível	2	17,1	34
20264080485810	5733226256-TR-57	Transformador	1	18,4	0
20264082916438	4001263055-CH FUS-40	Chave Fusível	8	48,6	389
20264080760008	3310331001-CH FUS REL-33	Chave Fus. religadora	12	28,8	346
20264080550013	5700377026-TR-57	Transformador	1	22,9	23
20264081392804	5701427009-TR-57	Transformador	1	23,3	23
20264080585767	5701097035-TR-57	Transformador	2	42,4	42
20264079581953	5700390071-TR-57	Transformador	14	42,4	297
20264082864438	5722006110-TR-57	Transformador	1	44,9	45
20264080730076	4022987127-CH FUS-40	Chave Fusível	3	27,1	81
20264079535925	1142844-UC-11	Unidade Consumidora	1	16,1	16
20264080454874	5701298052-TR-57	Transformador	4	30,5	61
20264079536622	234R060-DJ-23	Disjuntor Automático	1545	0,7	857
20264080760029	5700283081-TR-57	Transformador	2	27,1	54
20264080376069	5710008005-TR-57	Transformador	1	15,8	16
20264082859718	0310053096-CH FUS-03	Chave Fusível	4	44,4	178
20264079556637	32967309-UC-32	Unidade Consumidora	1	13,9	14
20264080344240	5731262026-TR-57	Transformador	1	14,4	14
20264080564425	5700952113-TR-57	Transformador	1	22,6	23
20264079562942	1897705-UC-18	Unidade Consumidora	1	16,2	16
20264080574453	0331809027-CH FUS-03	Chave Fusível	1	23,3	23
20264079658488	3300564018-CH FUS REL-33	Chave Fus. religadora	50	21,8	545
20264080374864	5700151009-TR-57	Transformador	1	15,2	15
20264080387101	0300464136-CH FUS-03	Chave Fusível	1	16,7	17
20264080401880	5700342005-TR-57	Transformador	1	17,1	17
20264079704361	0310447122-CH FUS-03	Chave Fusível	14	16,1	226
20264080347606	0300015055-CH FUS-03	Chave Fusível	14	14,3	200
20264079565374	1948750-UC-19	Unidade Consumidora	1	15,1	15
20264080345289	5731254026-TR-57	Transformador	2	14,3	29
20264080369380	5710098086-TR-57	Transformador	1	15,4	15
20264080365145	5700882074-TR-57	Transformador	2	15,0	30
20264079581258	15496614-UC-15	Unidade Consumidora	1	15,9	16

Relatório Situação de Emergência
Janeiro 2026
Código Único do Relatório: ETO ISE 01 2026



OS	Equipamento	Tipo Elemento	Qtd. UC	Duração (h)	CHI
20264079581284	16316644-UC-16	Unidade Consumidora	1	13,4	13
20264079581240	9450289-UC-94	Unidade Consumidora	1	14,0	14
20264079581234	7424965-UC-74	Unidade Consumidora	1	24,3	24
20264079581799	29233574-UC-29	Unidade Consumidora	1	17,4	17
20264080481243	5700273156-TR-57	Transformador	2	19,4	39
20264080371067	5710227003-TR-57	Transformador	1	15,2	15
20264080508714	5710183004-TR-57	Transformador	1	17,4	17
20264080634564	3301354074-CH FUS REL-33	Chave Fus. religadora	6	23,6	142
20264079583508	28671022-UC-28	Unidade Consumidora	1	14,7	15
20264079584054	10141540-UC-10	Unidade Consumidora	1	20,7	21
20264079583292	5723523122-TR-57	Transformador	191	3,9	610
20264080372079	5700550046-TR-57	Transformador	1	14,3	14
20264079734059	0300121092-CH FUS-03	Chave Fusível	8	14,8	118
20264080511340	5710464036-TR-57	Transformador	1	19,9	0
20264080549951	5700331041-TR-57	Transformador	1	21,3	21
20264080508808	5713078098-TR-57	Transformador	1	20,3	20
20264080619328	5710178083-TR-57	Transformador	1	22,5	22
20264080408261	5746112070-TR-57	Transformador	1	16,2	16
20264080494226	5753070149-TR-57	Transformador	1	19,8	20
20264081705178	5700991070-TR-57	Transformador	1	40,8	41
20264081480261	5702580004-TR-57	Transformador	4	39,0	156
20264080593434	5700643152-TR-57	Transformador	1	21,3	21
20264082888012	5700076109-TR-57	Transformador	1	45,2	45
20264080404392	5736869011-TR-57	Transformador	1	15,5	16
20264082919951	5710195094-TR-57	Transformador	1	46,2	46
20264080372055	0310345007-CH FUS-03	Chave Fusível	5	14,2	71
20264080564546	5701085004-TR-57	Transformador	1	21,3	21
20264080453945	5710070011-TR-57	Transformador	1	16,7	17
20264080371966	0305005001-CH FUS-03	Chave Fusível	13	13,2	171
20264080401640	0300914005-CH FUS-03	Chave Fusível	1	15,1	15
20264080607662	0331648035-CH FUS-03	Chave Fusível	3	21,7	65
20264080538406	5700210151-TR-57	Transformador	1	20,1	20
20264082954469	0320694122-CH FUS-03	Chave Fusível	3	48,1	144
20264082981726	5700677078-TR-57	Transformador	4	67,2	134
20264080408574	5737876151-TR-57	Transformador	1	15,6	16
20264082864393	5710171110-TR-57	Transformador	5	40,7	204
20264079687958	3310116014-CH FUS REL-33	Chave Fus. religadora	20	20,8	415
20264079668231	414R149-DJ-41	Disjuntor Automático	2705	3,9	1208
20264080614715	5710164097-TR-57	Transformador	1	16,6	17

Relatório Situação de Emergência
Janeiro 2026
Código Único do Relatório: ETO ISE 01 2026



OS	Equipamento	Tipo Elemento	Qtd. UC	Duração (h)	CHI
20264080613592	0310033196-CH FUS-03	Chave Fusível	12	21,7	260
20264082960271	0310231110-CH FUS-03	Chave Fusível	5	44,7	223
20264082975041	5702205001-TR-57	Transformador	1	44,3	44
20264079682181	9039660-UC-90	Unidade Consumidora	1	12,8	13
20264079690676	7957616048-RL-79	Religador Automático	328	0,7	218
20264079690538	1199706-UC-11	Unidade Consumidora	1	18,0	18
20264081481303	5710072040-TR-57	Transformador	1	37,3	37
20264079691848	192112-UC-19	Unidade Consumidora	1	17,5	18
20264080791698	5739959001-TR-57	Transformador	10	25,5	255
20264079692650	19022412-UC-19	Unidade Consumidora	1	18,7	19
20264082856538	5714103052-TR-57	Transformador	1	38,8	39
20264081480115	5732190021-TR-57	Transformador	4	37,3	149
20264080540746	5710074038-TR-57	Transformador	2	61,0	61
20264079719250	9647350-UC-96	Unidade Consumidora	1	17,5	17
20264080320885	6820113094-SECC-68	Seccionalizador	22	13,0	286
20264080511296	5700838070-TR-57	Transformador	1	16,8	17
20264079738125	2226847-UC-22	Unidade Consumidora	1	17,9	18
20264080327094	0310506076-CH FUS-03	Chave Fusível	46	12,5	574
20264080327455	4000733047-CH FUS-40	Chave Fusível	25	16,0	399
20264080369675	4010415001-CH FUS-40	Chave Fusível	29	18,9	528
20264081479555	5710106097-TR-57	Transformador	1	32,5	33
20264080666538	3300848030-CH BYPASS-33	Chave de Manobra	38	16,6	631
20264081478093	5710190009-TR-57	Transformador	1	28,3	28
20264081381618	0308120116-CH FUS-03	Chave Fusível	3	23,9	72
20264080384215	0351454001-CH FUS-03	Chave Fusível	9	15,2	136
20264082873899	5710063040-TR-57	Transformador	1	32,3	32
20264084833829	0310014127-CH FUS-03	Chave Fusível	2	57,6	58
20264080428407	3300587116-CH FUS REL-33	Chave Fus. religadora	12	36,0	216
20264082648922	5700234046-TR-57	Transformador	1	28,6	29
20264082866513	5710336076-TR-57	Transformador	1	28,4	28
20264082871983	5710154104-TR-57	Transformador	1	31,1	31
20264084821294	5710078109-TR-57	Transformador	2	50,7	101
20264083036673	5710005016-TR-57	Transformador	1	40,1	40
20264081529116	5700704116-TR-57	Transformador	1	23,9	24
20264080749923	5710112006-TR-57	Transformador	2	32,6	33
20264082862615	5701099078-TR-57	Transformador	1	30,5	31
20264082907758	5736844072-TR-57	Transformador	1	32,9	33
20264081464943	0342393076-CH FUS-03	Chave Fusível	2	25,7	51
20264082873371	5701238032-TR-57	Transformador	1	30,5	30

Relatório Situação de Emergência
Janeiro 2026
Código Único do Relatório: ETO ISE 01 2026



OS	Equipamento	Tipo Elemento	Qtd. UC	Duração (h)	CHI
20264081470818	5700557227-TR-57	Transformador	1	25,2	25
20264084822264	5703208127-TR-57	Transformador	1	50,1	50
20264082902420	5710410052-TR-57	Transformador	1	32,2	32
20264084931755	5702341001-TR-57	Transformador	1	55,8	56
20264081479650	5710152097-TR-57	Transformador	1	26,1	26
20264082862687	5710452113-TR-57	Transformador	1	29,8	30
20264080402385	5700993070-TR-57	Transformador	1	25,0	25
20264080361428	7593023-UC-75	Unidade Consumidora	1	54,2	54
20264082879242	0354631035-CH FUS-03	Chave Fusível	2	30,5	61
20264083039948	0335562250-CH FUS-03	Chave Fusível	3	32,2	97
20264081451889	5700870043-TR-57	Transformador	1	24,4	24
20264080365527	3575080-UC-35	Unidade Consumidora	1	23,4	23
20264081482478	5736907091-TR-57	Transformador	1	23,8	24
20264084825676	5701245001-TR-57	Transformador	1	35,3	35
20264082879398	5700978035-TR-57	Transformador	1	30,5	30
20264082876189	5700145157-TR-57	Transformador	1	29,8	30
20264081463827	5700947094-TR-57	Transformador	1	24,3	24
20264082895839	5701321026-TR-57	Transformador	1	30,1	30
20264082916749	5711313001-TR-57	Transformador	3	31,5	94
20264080755343	5701217014-TR-57	Transformador	1	24,9	25
20264082831931	5710357058-TR-57	Transformador	2	33,6	34
20264081529943	3300373053-CH FUS REL-33	Chave Fus. religadora	3	25,5	77
20264082959044	5709714052-TR-57	Transformador	3	34,4	103
20264081463377	5710045058-TR-57	Transformador	1	23,6	24
20264082437025	0333232256-CH FUS-03	Chave Fusível	2	23,6	47
20264082945439	5711478001-TR-57	Transformador	1	33,1	33
20264082894939	5710433004-TR-57	Transformador	2	29,1	58
20264081529921	5725541060-TR-57	Transformador	1	25,0	0
20264081463329	0357583029-CH FUS-03	Chave Fusível	1	23,5	24
20264081444257	5735182035-TR-57	Transformador	1	22,5	22
20264080652853	5763599003-TR-57	Transformador	2	24,7	25
20264081479626	5710154097-TR-57	Transformador	1	24,2	24
20264082855845	3100804186-CH BYPASS-31	Chave de Manobra	4	26,8	107
20264082856737	5710129116-TR-57	Transformador	1	23,9	24
20264082954420	3327824073-CH FUS REL-33	Chave Fus. religadora	1	32,2	32
20264082873147	5734212021-TR-57	Transformador	1	28,6	29
20264082163554	5701048094-TR-57	Transformador	2	24,9	50
20264082862639	5720287033-TR-57	Transformador	1	24,4	24

Relatório Situação de Emergência
Janeiro 2026
Código Único do Relatório: ETO ISE 01 2026



OS	Equipamento	Tipo Elemento	Qtd. UC	Duração (h)	CHI
20264082974240	5715146076-TR-57	Transformador	1	34,4	34
20264082936552	3300605012-CH FUS REL-33	Chave Fus. religadora	4	55,4	150
20264080393789	7952508016-RL-79	Religador Automático	269	27,5	316
20264087825115	5701527073-TR-57	Transformador	1	48,9	49
20264081480139	5732186021-TR-57	Transformador	3	23,9	72
20264082368969	5701063085-TR-57	Transformador	2	22,9	46
20264081395200	5700390250-TR-57	Transformador	2	22,0	44
20264082861415	5710165097-TR-57	Transformador	2	49,6	50
20264082848332	5701006070-TR-57	Transformador	2	24,7	49
20264082903837	5700511227-TR-57	Transformador	1	28,2	28
20264080731648	3328684026-CH FUS REL-33	Chave Fus. religadora	16	30,6	245
20264081451314	5700408043-TR-57	Transformador	1	21,6	22
20264081444842	5700721043-TR-57	Transformador	1	21,3	21
20264080412659	5312221-UC-53	Unidade Consumidora	1	21,9	22
20264082987557	5751885035-TR-57	Transformador	1	33,8	34
20264082369071	5700678085-TR-57	Transformador	2	31,3	31
20264082894833	5710210036-TR-57	Transformador	1	28,7	29
20264082902544	5710053124-TR-57	Transformador	1	28,4	28
20264082259774	0339234046-CH FUS-03	Chave Fusível	4	23,1	93
20264082879195	5754518035-TR-57	Transformador	1	26,4	0
20264082933532	5700676097-TR-57	Transformador	1	29,8	30
20264082649151	0310375094-CH FUS-03	Chave Fusível	5	22,9	114
20264082902496	5354787097-TR-53	Transformador	2	27,1	54
20264080449704	29794922-UC-29	Unidade Consumidora	1	20,1	20
20264080625094	5710602007-TR-57	Transformador	4	28,8	58
20264080452185	28570505-UC-28	Unidade Consumidora	1	22,0	22
20264082325453	5700657083-TR-57	Transformador	1	22,2	22
20264082916006	5727511035-TR-57	Transformador	1	27,3	27
20264082879996	5710034119-TR-57	Transformador	1	26,3	26
20264082866281	5710152030-TR-57	Transformador	1	25,1	25
20264080480949	23413213-UC-23	Unidade Consumidora	1	21,7	22
20264082902520	5745362092-TR-57	Transformador	1	27,3	27
20264080483149	7930903098-RL-79	Religador Automático	203	1,5	680
20264084846482	0310103092-CH FUS-03	Chave Fusível	1	44,8	45
20264082897508	0300428233-CH BYPASS-03	Chave de Manobra	5	24,5	122
20264082861222	5700199157-TR-57	Transformador	3	22,9	69
20264081532457	5710117089-TR-57	Transformador	1	20,2	20
20264082913655	5710494097-TR-57	Transformador	2	26,2	52

Relatório Situação de Emergência
Janeiro 2026
Código Único do Relatório: ETO ISE 01 2026



OS	Equipamento	Tipo Elemento	Qtd. UC	Duração (h)	CHI
20264082902472	0329653097-CH FUS-03	Chave Fusível	2	25,3	51
20264082861877	0310361008-CH FUS-03	Chave Fusível	4	18,3	73
20264082902974	3326475052-CH FUS REL-33	Chave Fus. religadora	2	25,1	50
20264082940795	0320145097-CH FUS-03	Chave Fusível	1	28,1	28
20264082119262	5710396111-TR-57	Transformador	1	18,9	19
20264084813221	5700373016-TR-57	Transformador	2	42,3	85
20264082887904	5710409052-TR-57	Transformador	1	23,0	23
20264082974265	5710495076-TR-57	Transformador	1	29,4	29
20264080631390	4001779075-CH FUS-40	Chave Fusível	48	24,8	472
20264080539823	7622481-UC-76	Unidade Consumidora	1	18,9	19
20264081462346	5703970193-TR-57	Transformador	1	17,8	18
20264080539811	5200598-UC-52	Unidade Consumidora	1	384,1	20
20264080730101	0300438058-CH FUS-03	Chave Fusível	1	18,5	19
20264082889893	5710122047-TR-57	Transformador	1	23,3	23
20264080612296	3100162156-CH FUS REL-31	Chave Fus. religadora	122	3,6	437
20264080540981	9356193-UC-93	Unidade Consumidora	1	22,6	23
20264082859078	5722637004-TR-57	Transformador	1	21,9	22
20264082894917	5722632004-TR-57	Transformador	1	22,3	22
20264081478161	5732730104-TR-57	Transformador	1	17,6	18
20264084819860	5700152119-TR-57	Transformador	1	41,6	0
20264084829726	5700191124-TR-57	Transformador	1	42,7	43
20264080549826	8133344-UC-81	Unidade Consumidora	1	24,4	24
20264080550530	9709916-UC-97	Unidade Consumidora	1	17,1	17
20264082883558	5710119040-TR-57	Transformador	1	23,2	23
20264082905469	5700969072-TR-57	Transformador	1	21,6	22
20264082857012	5714930155-TR-57	Transformador	1	20,9	21
20264080564008	7760493-UC-77	Unidade Consumidora	1	22,1	22
20264081462322	5710020153-TR-57	Transformador	1	16,1	16
20264082843421	5700535113-TR-57	Transformador	1	18,1	18
20264080571281	9311823-UC-93	Unidade Consumidora	1	22,7	23
20264082784025	0300665152-CH FUS-03	Chave Fusível	4	17,9	72
20264080589187	7900347153-RL-79	Religador Automático	400	1,4	536
20264080577267	434R149-DJ-43	Disjuntor Automático	821	2,7	684
20264082916981	5736535091-TR-57	Transformador	1	23,9	24
20264081470842	5700416009-TR-57	Transformador	1	16,3	16
20264080589199	3984303-UC-39	Unidade Consumidora	1	17,5	17
20264081467803	5736366063-TR-57	Transformador	1	15,6	16
20264084834630	5703064122-TR-57	Transformador	1	39,0	39
20264082848917	5700354005-TR-57	Transformador	1	18,1	18

Relatório Situação de Emergência
Janeiro 2026
Código Único do Relatório: ETO ISE 01 2026



OS	Equipamento	Tipo Elemento	Qtd. UC	Duração (h)	CHI
20264084834699	5710145113-TR-57	Transformador	1	39,3	39
20264082976122	5701883077-TR-57	Transformador	1	27,3	27
20264082933556	5700630097-TR-57	Transformador	1	24,9	25
20264082895859	5700829026-TR-57	Transformador	2	22,0	44
20264080614904	7731515-UC-77	Unidade Consumidora	1	22,3	22
20264081480079	5721217021-TR-57	Transformador	1	14,4	14
20264081388796	5700152056-TR-57	Transformador	1	13,6	14
20264082874494	5329774116-TR-53	Transformador	1	20,8	0
20264081479516	5753986070-TR-57	Transformador	1	14,9	15
20264084939849	5701272014-TR-57	Transformador	1	41,3	41
20264082893218	5702127001-TR-57	Transformador	1	19,8	20
20264082482786	5710272094-TR-57	Transformador	1	16,0	16
20264084898322	5724400091-TR-57	Transformador	1	41,0	41
20264082902594	5710030021-TR-57	Transformador	2	22,1	44
20264081529164	5700344116-TR-57	Transformador	1	15,6	0
20264080633158	7572425-UC-75	Unidade Consumidora	1	16,0	16
20264082935353	5710079113-TR-57	Transformador	1	23,3	23
20264084833993	5701029052-TR-57	Transformador	1	38,8	39
20264081474175	5712544122-TR-57	Transformador	4	14,2	57
20264082913233	5710788037-TR-57	Transformador	2	44,0	44
20264081444874	6800187084-CH FUS REL-68	Chave Fus. religadora	32	16,8	537
20264082879277	5700265001-TR-57	Transformador	3	20,5	61
20264080646867	29804580-UC-29	Unidade Consumidora	1	38,6	39
20264084830414	5701310075-TR-57	Transformador	1	38,5	38
20264081467244	0332712035-CH FUS-03	Chave Fusível	3	14,8	44
20264082551397	5700661010-TR-57	Transformador	1	15,1	15
20264082902877	5701668084-TR-57	Transformador	1	20,1	20
20264082935329	5712688113-TR-57	Transformador	1	22,4	22
20264083042165	5711032001-TR-57	Transformador	2	29,1	58
20264081529140	0301004096-CH FUS-03	Chave Fusível	2	14,5	29
20264085673857	0360992080-CH FUS-03	Chave Fusível	1	67,8	68
20264080669800	7279795-UC-72	Unidade Consumidora	1	20,3	20
20264081474225	5710612122-TR-57	Transformador	2	13,3	27
20264082853331	5244505021-TR-52	Transformador	2	16,7	33
20264082839649	5710718004-TR-57	Transformador	1	15,6	16
20264080681753	6840078-UC-68	Unidade Consumidora	1	13,1	13
20264083043037	5711031001-TR-57	Transformador	2	28,2	56
20264081529187	5700339116-TR-57	Transformador	2	14,2	28
20264080716234	35377076-UC-35	Unidade Consumidora	1	17,9	18
20264080720023	10869846-UC-10	Unidade Consumidora	1	14,4	14

Relatório Situação de Emergência
Janeiro 2026
Código Único do Relatório: ETO ISE 01 2026



OS	Equipamento	Tipo Elemento	Qtd. UC	Duração (h)	CHI
20264081529675	0311939004-CH FUS-03	Chave Fusível	1	22,3	22
20264082866625	5700497033-TR-57	Transformador	1	17,1	17
20264080736296	9942920-UC-99	Unidade Consumidora	1	16,1	16
20264084823763	5701329004-TR-57	Transformador	2	35,1	70
20264082913130	5704992122-TR-57	Transformador	7	15,2	106
20264082905810	5720105026-TR-57	Transformador	1	16,5	16
20264084821762	5710171032-TR-57	Transformador	1	27,6	28
20264084834677	5700495113-TR-57	Transformador	3	27,5	82
20264084830538	5701312075-TR-57	Transformador	1	26,4	26
20264082916414	0300474058-CH BYPASS-03	Chave de Manobra	52	13,6	240
20264084827808	5700290041-TR-57	Transformador	1	26,4	26
20264084846918	5732890014-TR-57	Transformador	1	28,6	29
20264081388111	5115264-UC-51	Unidade Consumidora	1	13,3	13
20264084900301	0300590035-CH FUS-03	Chave Fusível	3	30,5	91
20264084827518	5700616080-TR-57	Transformador	1	26,9	27
20264082856918	5701290008-TR-57	Transformador	10	33,0	106
20264084821367	0310345001-CH FUS-03	Chave Fusível	3	26,0	78
20264081390768	5700517116-TR-57	Transformador	2	38,9	39
20264082916239	0300196124-CH FUS-03	Chave Fusível	6	29,8	179
20264082953456	0310188037-CH FUS-03	Chave Fusível	2	34,6	35
20264081392145	13917418-UC-13	Unidade Consumidora	1	14,2	14
20264084827482	5700498080-TR-57	Transformador	1	25,4	25
20264084448537	5721810017-TR-57	Transformador	1	23,8	24
20264084819782	0300455159-CH FUS-03	Chave Fusível	1	24,6	25
20264084827070	0300472079-CH FUS-03	Chave Fusível	2	25,7	51
20264084872466	5750370026-TR-57	Transformador	1	28,6	29
20264084812021	5700181063-TR-57	Transformador	1	24,0	24
20264082985251	5754532017-TR-57	Transformador	1	13,4	0
20264085511860	0300996073-CH FUS-03	Chave Fusível	1	31,4	31
20264082913166	5701497077-TR-57	Transformador	2	30,5	30
20264084832382	5701094076-TR-57	Transformador	1	26,1	26
20264084827499	5700505080-TR-57	Transformador	4	24,9	99
20264084878199	5710232004-TR-57	Transformador	1	28,6	29
20264084816222	3320007-CH FUS REL-33	Chave Fus. religadora	19	24,0	455
20264085576499	5700866075-TR-57	Transformador	1	49,2	49
20264084896496	5700795083-TR-57	Transformador	1	30,0	30
20264084886712	5700661084-TR-57	Transformador	1	29,1	29
20264084836794	5700156084-TR-57	Transformador	2	25,6	51
20264084824103	5713078098-TR-57	Transformador	1	23,7	24
20264084821318	5700531072-TR-57	Transformador	2	23,9	48

Relatório Situação de Emergência
Janeiro 2026
Código Único do Relatório: ETO ISE 01 2026



OS	Equipamento	Tipo Elemento	Qtd. UC	Duração (h)	CHI
20264081454521	5758619110-TR-57	Transformador	1	32,0	32
20264084890717	5302230001-TR-53	Transformador	1	27,2	27
20264084883023	5720068004-TR-57	Transformador	1	27,7	28
20264084892411	5710164151-TR-57	Transformador	1	28,3	28
20264084827842	0348012196-CH FUS-03	Chave Fusível	2	24,2	48
20264081478959	8489122-UC-84	Unidade Consumidora	1	16,0	16
20264084819104	5700104086-TR-57	Transformador	1	23,2	23
20264084838789	0300716047-CH FUS-03	Chave Fusível	6	23,9	143
20264084933079	0310429075-CH FUS-03	Chave Fusível	3	30,9	93
20264084830116	5710108097-TR-57	Transformador	1	24,5	24
20264087905966	5710171073-TR-57	Transformador	2	24,7	49
20264085627902	5710322058-TR-57	Transformador	1	50,3	50
20264084888047	5700581043-TR-57	Transformador	1	26,6	27
20264081531805	152943-UC-15	Unidade Consumidora	1	24,0	24
20264084940475	5710164012-TR-57	Transformador	1	31,3	31
20264084830562	5701308075-TR-57	Transformador	1	22,9	23
20264082940002	5364617253-TR-53	Transformador	2	47,5	47
20264084853850	5700153056-TR-57	Transformador	1	25,0	25
20264082696707	7760248-UC-77	Unidade Consumidora	1	31,0	31
20264084930318	5700636124-TR-57	Transformador	2	29,0	58
20264084859460	0310007082-CH FUS-03	Chave Fusível	4	27,0	50
20264084890020	0300307012-CH FUS-03	Chave Fusível	2	103,7	207
20264082843272	5738598-UC-57	Unidade Consumidora	1	29,5	29
20264084937801	5700468026-TR-57	Transformador	2	30,0	60
20264085629379	5721080004-TR-57	Transformador	3	48,2	145
20264084816158	5710272001-TR-57	Transformador	1	20,3	20
20264084825562	5700652097-TR-57	Transformador	1	21,5	21
20264084935700	5700394087-TR-57	Transformador	1	28,7	29
20264084821403	5700422149-TR-57	Transformador	2	20,7	41
20264082879349	5700123105-TR-57	Transformador	2	22,6	0
20264084825759	5700368012-TR-57	Transformador	1	21,6	22
20264084812641	5712208122-TR-57	Transformador	4	20,0	80
20264084824954	0300367071-CH FUS-03	Chave Fusível	1	20,7	21
20264084878106	0360738021-CH FUS-03	Chave Fusível	1	23,1	23
20264085533117	5701040021-TR-57	Transformador	1	44,4	44
20264084812917	3365396087-CH FUS REL-33	Chave Fus. religadora	1	19,2	0
20264084918998	5700507012-TR-57	Transformador	1	27,7	28
20264084822290	5710336001-TR-57	Transformador	1	20,7	0
20264084855662	5701999070-TR-57	Transformador	1	21,4	21
20264084822856	5710004233-TR-57	Transformador	1	19,5	19

Relatório Situação de Emergência
Janeiro 2026
Código Único do Relatório: ETO ISE 01 2026



OS	Equipamento	Tipo Elemento	Qtd. UC	Duração (h)	CHI
20264084971390	5711033001-TR-57	Transformador	2	33,1	66
20264082861530	1906623-UC-19	Unidade Consumidora	1	18,6	19
20264084854786	5700721047-TR-57	Transformador	1	22,5	23
20264084931713	5731552084-TR-57	Transformador	1	28,3	28
20264084828682	5701255009-TR-57	Transformador	1	20,3	20
20264082862455	8800499091-CH FACA-88	Chave de Manobra	91	24,9	112
20264084904329	5700607084-TR-57	Transformador	2	26,0	52
20264084900693	5700606084-TR-57	Transformador	1	25,5	26
20264084878889	5700387027-TR-57	Transformador	1	23,5	23
20264084821427	5708123116-TR-57	Transformador	1	18,9	19
20264084830587	5711221001-TR-57	Transformador	1	20,3	20
20264084812617	5710016009-TR-57	Transformador	1	18,4	18
20264082872194	9758704-UC-97	Unidade Consumidora	1	26,5	26
20264084888857	5710037072-TR-57	Transformador	1	24,3	24
20264084854831	5731325001-TR-57	Transformador	1	21,6	22
20264084895803	5701330055-TR-57	Transformador	1	24,7	25
20264084937905	5751552233-TR-57	Transformador	1	24,4	24
20264082881968	10271940-UC-10	Unidade Consumidora	1	25,5	25
20264084855834	0310037056-CH FUS-03	Chave Fusível	1	21,5	21
20264084896466	4210031035-TR-42	Transformador	1	23,4	23
20264084934939	5700379087-TR-57	Transformador	1	26,4	26
20264084820248	5710245091-TR-57	Transformador	1	17,7	18
20264084817680	5700337096-TR-57	Transformador	1	16,2	16
20264084813162	5701060008-TR-57	Transformador	1	17,1	17
20264084901481	0300402090-CH FUS-03	Chave Fusível	3	23,8	71
20264084648845	5710023171-TR-57	Transformador	1	16,3	16
20264082893124	28153013-UC-28	Unidade Consumidora	1	18,1	18
20264084834654	5731118035-TR-57	Transformador	1	18,2	18
20264084849808	5710011053-TR-57	Transformador	1	18,4	18
20264082929497	3300633047-CH FUS REL-33	Chave Fus. religadora	12	16,9	203
20264084823020	0300435233-CH FUS-03	Chave Fusível	4	17,2	69
20264085676763	5720950110-TR-57	Transformador	1	47,5	48
20264084900943	5710062078-TR-57	Transformador	1	22,4	22
20264082904921	31548761-UC-31	Unidade Consumidora	1	21,6	22
20264084931779	5711060001-TR-57	Transformador	1	23,8	24
20264084900323	5701412001-TR-57	Transformador	1	22,5	23
20264084872584	5701502032-TR-57	Transformador	1	18,4	18
20264084828731	0344863005-CH FUS-03	Chave Fusível	2	17,1	34
20264084817001	5713543049-TR-57	Transformador	1	16,3	16
20264085520629	0329278016-CH FUS-03	Chave Fusível	3	39,5	118

Relatório Situação de Emergência
Janeiro 2026
Código Único do Relatório: ETO ISE 01 2026



OS	Equipamento	Tipo Elemento	Qtd. UC	Duração (h)	CHI
20264084817919	5700311096-TR-57	Transformador	1	16,1	16
20264082916032	7177070-UC-71	Unidade Consumidora	1	15,8	16
20264085633610	5700651149-TR-57	Transformador	1	44,7	45
20264085910355	0300433098-CH FUS-03	Chave Fusível	1	97,4	105
20264084849842	5710010053-TR-57	Transformador	1	18,5	18
20264084936071	5725690035-TR-57	Transformador	2	22,0	46
20264084848831	5711215001-TR-57	Transformador	1	18,0	18
20264084885417	5756095101-TR-57	Transformador	1	20,4	20
20264084929500	5727465092-TR-57	Transformador	2	23,7	47
20264084836038	3324387012-CH FUS REL-33	Chave Fus. religadora	1	17,6	18
20264084810754	0300782111-CH FUS-03	Chave Fusível	6	14,5	87
20264082929608	9513264-UC-95	Unidade Consumidora	1	46,7	47
20264084813197	5710203030-TR-57	Transformador	1	14,4	14
20264082929923	33046954-UC-33	Unidade Consumidora	1	14,0	14
20264084485233	5700661055-TR-57	Transformador	1	13,9	14
20264084830094	5700780009-TR-57	Transformador	1	15,7	16
20264082933943	8849528-UC-88	Unidade Consumidora	1	16,4	16
20264082934998	9939245-UC-99	Unidade Consumidora	1	21,3	21
20264084829090	5700665041-TR-57	Transformador	1	16,3	16
20264084899394	5700461024-TR-57	Transformador	1	20,8	21
20264084834036	5710401052-TR-57	Transformador	2	15,1	30
20264084881905	5710175039-TR-57	Transformador	1	17,2	17
20264084835167	5700528159-TR-57	Transformador	3	13,5	41
20264084878170	5700704021-TR-57	Transformador	2	39,3	39
20264082939740	12555989-UC-12	Unidade Consumidora	1	16,2	16
20264084927811	5710327149-TR-57	Transformador	1	22,4	22
20264084831489	5700620070-TR-57	Transformador	1	15,2	15
20264084929476	5700401092-TR-57	Transformador	1	22,1	22
20264084831448	5700695233-TR-57	Transformador	1	14,8	15
20264082953961	33159195-UC-33	Unidade Consumidora	1	20,0	20
20264082954058	28165181-UC-28	Unidade Consumidora	1	14,4	14
20264084826836	5700640038-TR-57	Transformador	1	13,8	14
20264084825908	5700129233-TR-57	Transformador	1	14,7	15
20264082954495	8283486-UC-82	Unidade Consumidora	1	16,4	16
20264085549399	5701320040-TR-57	Transformador	1	37,9	38
20264084875059	5749634127-TR-57	Transformador	1	16,6	17
20264082971922	7936575-UC-79	Unidade Consumidora	1	17,8	18
20264084811544	5700359040-TR-57	Transformador	2	18,0	36
20264082982680	3572293-UC-35	Unidade Consumidora	1	19,3	19

Relatório Situação de Emergência
Janeiro 2026
Código Único do Relatório: ETO ISE 01 2026



OS	Equipamento	Tipo Elemento	Qtd. UC	Duração (h)	CHI
20264083546672	3310153250-CH FUS REL-33	Chave Fus. religadora	112	17,8	648
20264083037373	135780-UC-13	Unidade Consumidora	1	16,3	16
20264085747755	5700420159-TR-57	Transformador	1	37,7	38
20264084851666	3308221110-CH FUS REL-33	Chave Fus. religadora	9	10,3	93
20264085519896	5710249084-TR-57	Transformador	1	25,7	26
20264084816346	5710081034-TR-57	Transformador	2	13,0	13
20264084888096	5700585096-TR-57	Transformador	2	30,4	30
20264085535015	5700407227-TR-57	Transformador	1	25,8	26
20264084922047	5700184002-TR-57	Transformador	45	9,1	408
20264085558720	5700402086-TR-57	Transformador	1	26,3	26
20264085547122	5710043040-TR-57	Transformador	1	25,6	26
20264085520970	5700452086-TR-57	Transformador	2	23,7	47
20264085607894	5701398094-TR-57	Transformador	2	35,3	35
20264085578496	0353927152-CH FUS-03	Chave Fusível	2	26,4	53
20264085762280	5719670159-TR-57	Transformador	1	35,2	35
20264085651358	5711490001-TR-57	Transformador	2	28,4	57
20264085737369	5710334004-TR-57	Transformador	1	32,2	32
20264085629403	5700707036-TR-57	Transformador	1	27,7	28
20264085565480	5700337233-TR-57	Transformador	1	22,3	22
20264084927509	3312176122-CH FUS REL-33	Chave Fus. religadora	11	22,3	245
20264085549666	5701687084-TR-57	Transformador	1	23,8	24
20264085532798	5700032084-TR-57	Transformador	1	22,1	22
20264085591350	0301257075-CH FUS-03	Chave Fusível	16	21,6	346
20264085522287	5712617083-TR-57	Transformador	1	20,5	20
20264085565504	5701615075-TR-57	Transformador	2	21,7	43
20264085722146	5710148012-TR-57	Transformador	1	29,3	29
20264085546750	5700791083-TR-57	Transformador	1	20,9	21
20264085592371	5701975094-TR-57	Transformador	2	21,1	42
20264085519167	0300539159-CH FUS-03	Chave Fusível	2	18,8	37
20264085678336	5700492012-TR-57	Transformador	1	26,3	26
20264085565435	0331791074-CH FUS-03	Chave Fusível	1	21,4	21
20264085722124	3323549073-CH FUS REL-33	Chave Fus. religadora	1	27,0	27
20264085632686	5700590055-TR-57	Transformador	1	24,3	24
20264084880201	3841278-UC-38	Unidade Consumidora	1	18,5	18
20264085547251	5700685047-TR-57	Transformador	1	19,7	20
20264084882912	907804-UC-90	Unidade Consumidora	1	22,9	23
20264085785134	5700842070-TR-57	Transformador	1	31,5	31

Relatório Situação de Emergência
Janeiro 2026
Código Único do Relatório: ETO ISE 01 2026



OS	Equipamento	Tipo Elemento	Qtd. UC	Duração (h)	CHI
20264085562694	5710140080-TR-57	Transformador	3	19,4	58
20264085519974	5761230005-TR-57	Transformador	1	18,1	18
20264085908150	5700205090-TR-57	Transformador	2	42,0	84
20264085627920	5710280058-TR-57	Transformador	1	22,7	0
20264085649112	5702010022-TR-57	Transformador	1	23,6	24
20264085573763	5710519076-TR-57	Transformador	1	19,4	19
20264084898160	1763555-UC-17	Unidade Consumidora	1	18,5	18
20264085518480	5742491096-TR-57	Transformador	1	16,3	16
20264084899530	10386829-UC-10	Unidade Consumidora	1	17,2	17
20264085525759	5700702096-TR-57	Transformador	1	16,9	17
20264085374465	5752582080-TR-57	Transformador	1	18,6	19
20264085626764	5710609094-TR-57	Transformador	1	19,1	0
20264084970808	5705116122-TR-57	Transformador	2	19,5	19
20264085522445	5700437042-TR-57	Transformador	1	16,5	16
20264085724803	5729473070-TR-57	Transformador	1	24,1	0
20264085521257	3300324136-CH FUS REL-33	Chave Fus. religadora	29	16,1	468
20264085563245	5700509083-TR-57	Transformador	1	18,2	18
20264085608504	5737588080-TR-57	Transformador	1	19,3	19
20264085608550	5700243080-TR-57	Transformador	4	19,6	78
20264084918090	21302813-UC-21	Unidade Consumidora	1	17,5	18
20264085996842	5700502053-TR-57	Transformador	1	46,6	47
20264085608527	5700245080-TR-57	Transformador	1	19,0	19
20264085608026	5710027189-TR-57	Transformador	1	15,9	16
20264085575007	5700383040-TR-57	Transformador	1	15,5	15
20264084921694	11707670-UC-11	Unidade Consumidora	1	16,0	16
20264084939996	7908708116-RL-79	Religador Automático	189	2,7	510
20264085573663	0304449001-CH FUS-03	Chave Fusível	6	17,1	102
20264085608480	0355869080-CH FUS-03	Chave Fusível	1	18,2	18
20264085682919	5700823026-TR-57	Transformador	2	22,5	45
20264085590033	0353386073-CH FUS-03	Chave Fusível	1	17,7	18
20264085523416	3319844116-CH FUS REL-33	Chave Fus. religadora	1	14,4	14
20264085685616	5725011091-TR-57	Transformador	1	21,4	21
20264085656984	0300069027-CH FUS-03	Chave Fusível	4	44,0	88
20264085699009	5725029072-TR-57	Transformador	1	23,5	23
20264085549375	0300748033-CH FUS-03	Chave Fusível	1	15,4	15
20264085634073	5333089005-TR-53	Transformador	1	19,8	20
20264085573313	5710459003-TR-57	Transformador	1	15,6	16
20264084938485	30027502-UC-30	Unidade Consumidora	1	14,8	15
20264085562346	0310465036-CH FUS-03	Chave Fusível	2	14,8	36

Relatório Situação de Emergência
Janeiro 2026
Código Único do Relatório: ETO ISE 01 2026



OS	Equipamento	Tipo Elemento	Qtd. UC	Duração (h)	CHI
20264085964840	5701399004-TR-57	Transformador	1	41,8	42
20264085526265	5363941048-TR-53	Transformador	1	13,2	0
20264085608922	5700326113-TR-57	Transformador	1	17,2	17
20264084945226	1377256-UC-13	Unidade Consumidora	1	13,3	13
20264085726791	5700330070-TR-57	Transformador	2	22,7	45
20264084950242	5783372-UC-57	Unidade Consumidora	1	13,7	14
20264084967915	5700967122-TR-57	Transformador	148	5,7	774
20264084951905	35070127-UC-35	Unidade Consumidora	1	14,4	14
20264085643974	0301023029-CH FUS-03	Chave Fusível	5	16,5	82
20264084969251	7937458-UC-79	Unidade Consumidora	1	15,1	15
20264085007023	21455210-UC-21	Unidade Consumidora	1	14,2	14
20264086871485	0300556127-CH FUS-03	Chave Fusível	7	49,1	344
20264086188921	5700312053-TR-57	Transformador	1	36,7	37
20264086188858	5725900053-TR-57	Transformador	1	35,5	35
20264085518310	8283281-UC-82	Unidade Consumidora	1	31,0	31
20264085792132	5711206001-TR-57	Transformador	1	14,2	14
20264085732457	5703917001-TR-57	Transformador	2	51,9	52
20264085914705	5700335091-TR-57	Transformador	1	22,9	23
20264085981167	5710013063-TR-57	Transformador	2	27,5	55
20264085722433	0300762110-CH FUS-03	Chave Fusível	6	30,6	92
20264088177174	5700781110-TR-57	Transformador	1	46,4	46
20264085574057	7900347153-RL-79	Religador Automático	398	2,4	956
20264085911880	5728489104-TR-57	Transformador	1	22,3	22
20264085967198	0339699019-CH FUS-03	Chave Fusível	5	25,7	128
20264085997690	5710161159-TR-57	Transformador	1	26,2	26
20264085907159	5700790036-TR-57	Transformador	1	20,6	21
20264085914886	0310107074-CH FUS-03	Chave Fusível	2	19,5	39
20264085841778	5753387073-TR-57	Transformador	1	18,4	18
20264085906106	5700558104-TR-57	Transformador	2	18,4	37
20264086192375	5710214047-TR-57	Transformador	1	26,2	26
20264085721811	0310043080-CH FUS-03	Chave Fusível	11	20,2	222
20264085633399	464R091-DJ-46	Disjuntor Automático	1922	7,1	1970
20264085647948	4000621004-CH FUS-40	Chave Fusível	406	2,8	562
20264085921237	5700035159-TR-57	Transformador	1	19,6	20
20264086101304	5720252001-TR-57	Transformador	1	23,1	23
20264085909262	5700659116-TR-57	Transformador	1	18,8	19
20264088173610	0300520110-CH FUS-03	Chave Fusível	3	43,9	132
20264085643521	10837596-UC-10	Unidade Consumidora	1	19,6	20
20264085955618	5700952016-TR-57	Transformador	2	21,8	44
20264085996806	5700307053-TR-57	Transformador	3	24,0	72

Relatório Situação de Emergência
Janeiro 2026
Código Único do Relatório: ETO ISE 01 2026



OS	Equipamento	Tipo Elemento	Qtd. UC	Duração (h)	CHI
20264085651403	7956702007-RL-79	Religador Automático	69	8,7	119
20264085965603	5710297004-TR-57	Transformador	1	44,0	44
20264085893135	5723237055-TR-57	Transformador	1	16,7	17
20264085724567	3320082057-CH FUS REL-33	Chave Fus. religadora	7	22,2	155
20264085783463	5700011002-TR-57	Transformador	12	23,9	287
20264085984977	5710429064-TR-57	Transformador	1	23,7	24
20264086192324	5700935036-TR-57	Transformador	1	22,8	23
20264085916433	5700263116-TR-57	Transformador	1	19,2	19
20264085698709	0310009057-CH FUS-03	Chave Fusível	5	24,1	121
20264085969988	5700890113-TR-57	Transformador	1	19,5	19
20264085906131	0300162104-CH FUS-03	Chave Fusível	5	17,3	69
20264085657951	434R105-DJ-43	Disjuntor Automático	4962	5,9	751
20264085668388	9217487-UC-92	Unidade Consumidora	1	17,9	18
20264085906263	5702176001-TR-57	Transformador	1	16,9	0
20264085912101	5700969193-TR-57	Transformador	1	17,1	17
20264085742861	3300923040-CH FUS REL-33	Chave Fus. religadora	19	16,5	313
20264085909240	5710119040-TR-57	Transformador	1	17,9	18
20264085691669	0300670076-CH BYPASS-03	Chave de Manobra	12	18,3	219
20264086239607	0310030040-CH FUS-03	Chave Fusível	1	29,8	30
20264085681848	6458980-UC-64	Unidade Consumidora	1	17,2	17
20264088331352	0300884016-CH FUS-03	Chave Fusível	4	46,8	187
20264085996865	5756406159-TR-57	Transformador	1	24,5	24
20264085747554	4001649007-CH FUS-40	Chave Fusível	19	22,9	154
20264085914515	5744731195-TR-57	Transformador	1	16,5	17
20264086239704	5711327040-TR-57	Transformador	1	30,2	30
20264085992281	0300455016-CH FUS-03	Chave Fusível	2	23,1	46
20264085917830	5701481075-TR-57	Transformador	2	16,6	35
20264085994853	5301069019-TR-53	Transformador	2	23,7	47
20264085746798	5736366063-TR-57	Transformador	2	21,1	21
20264085915601	5710131085-TR-57	Transformador	1	17,3	17
20264085690568	11131905-UC-11	Unidade Consumidora	1	21,0	21
20264085883534	0301098028-CH FUS-03	Chave Fusível	3	15,0	55
20264085995579	5701051008-TR-57	Transformador	1	21,8	22
20264085995603	5700127008-TR-57	Transformador	1	22,3	22
20264085970838	5705089122-TR-57	Transformador	2	21,4	43
20264086936626	3322636004-CH FUS REL-33	Chave Fus. religadora	4	39,3	157
20264086239656	0320057040-CH FUS-03	Chave Fusível	1	29,1	29

Relatório Situação de Emergência
Janeiro 2026
Código Único do Relatório: ETO ISE 01 2026



OS	Equipamento	Tipo Elemento	Qtd. UC	Duração (h)	CHI
20264085985420	0310071159-CH FUS-03	Chave Fusível	5	22,3	111
20264085919816	5710374023-TR-57	Transformador	1	17,9	18
20264085992257	0301007183-CH FUS-03	Chave Fusível	4	21,4	86
20264086190388	5702093004-TR-57	Transformador	2	26,0	52
20264085995555	5710090008-TR-57	Transformador	1	21,3	21
20264085918010	5700970148-TR-57	Transformador	1	17,3	17
20264085723452	3300034158-CH FUS REL-33	Chave Fus. religadora	26	16,1	419
20264085906917	5711221001-TR-57	Transformador	2	41,4	41
20264085703262	9314865-UC-93	Unidade Consumidora	1	15,6	16
20264085920053	0300155016-CH FUS-03	Chave Fusível	4	18,0	72
20264086005434	5700723233-TR-57	Transformador	1	23,5	23
20264085704520	7948517004-RL-79	Religador Automático	298	20,7	1152
20264085835812	3301028004-CH FUS REL-33	Chave Fus. religadora	7	23,3	163
20264085918537	5701003193-TR-57	Transformador	2	46,3	46
20264086941762	5703150004-TR-57	Transformador	1	38,8	39
20264085722074	692662-UC-69	Unidade Consumidora	1	13,0	13
20264085722558	4791177-UC-47	Unidade Consumidora	1	15,6	16
20264085723195	7919265012-RL-79	Religador Automático	347	2,2	757
20264085964865	5748181004-TR-57	Transformador	5	19,4	97
20264086942116	5744632022-TR-57	Transformador	8	38,9	311
20264085967222	5703299019-TR-57	Transformador	1	19,4	0
20264085729355	32963365-UC-32	Unidade Consumidora	1	14,0	14
20264085729872	9478230-UC-94	Unidade Consumidora	1	17,7	18
20264085907057	5710041048-TR-57	Transformador	1	14,7	15
20264086103931	5700722155-TR-57	Transformador	2	22,8	46
20264085919837	5708108023-TR-57	Transformador	1	16,5	17
20264085884022	5710080031-TR-57	Transformador	2	42,9	43
20264085882414	0356116021-CH FUS-03	Chave Fusível	12	14,3	163
20264085958229	5730846026-TR-57	Transformador	1	15,3	15
20264085970072	5700797113-TR-57	Transformador	1	17,6	18
20264089141438	5756477040-TR-57	Transformador	1	62,0	62
20264085993788	5720239035-TR-57	Transformador	2	20,0	40
20264085835841	3310326008-CH FUS REL-33	Chave Fus. religadora	23	14,2	327
20264085995531	5700794008-TR-57	Transformador	1	18,3	18
20264085745551	16181013-UC-16	Unidade Consumidora	1	19,7	20
20264085784132	10350093-UC-10	Unidade Consumidora	1	23,3	23
20264085785530	7940262032-RL-79	Religador Automático	139	1,5	204

Relatório Situação de Emergência
Janeiro 2026
Código Único do Relatório: ETO ISE 01 2026



OS	Equipamento	Tipo Elemento	Qtd. UC	Duração (h)	CHI
20264085830435	3310099152-CH FUS REL-33	Chave Fus. religadora	33	10,0	331
20264086242506	5700507070-TR-57	Transformador	1	20,1	20
20264085835684	3108708116-CH BYPASS-31	Chave de Manobra	188	2,1	401
20264086936693	6820113094-SECC-68	Seccionalizador	22	26,8	589
20264088106732	5700908016-TR-57	Transformador	1	27,3	27
20264085882365	0301207074-CH FUS-03	Chave Fusível	25	25,6	639
20264085846728	4010018032-CH FUS-40	Chave Fusível	14	6,0	84
20264086852540	5710070019-TR-57	Transformador	2	40,5	41
20264086953048	5710460075-TR-57	Transformador	1	26,3	26
20264085834092	533807-UC-53	Unidade Consumidora	1	21,0	21
20264085919051	5701620004-TR-57	Transformador	5	22,9	115
20264088261325	0301388074-CH FUS-03	Chave Fusível	2	25,5	51
20264088309913	5701150019-TR-57	Transformador	4	28,9	116
20264089323384	5710261022-TR-57	Transformador	1	53,8	54
20264086239680	3320054040-CH FUS REL-33	Chave Fus. religadora	5	14,1	70
20264088333174	5700179256-TR-57	Transformador	2	30,1	60
20264088300481	5700291196-TR-57	Transformador	1	29,7	30
20264088315520	0300673070-CH FUS-03	Chave Fusível	1	29,0	29
20264085982954	5700884072-TR-57	Transformador	25	27,9	85
20264087906054	5710440075-TR-57	Transformador	1	24,4	24
20264088030651	5721573019-TR-57	Transformador	4	24,2	97
20264088309890	5700595016-TR-57	Transformador	2	28,1	56
20264085907945	7908302256-RL-79	Religador Automático	1030	4,7	514
20264086003454	4001352008-CH FUS REL-40	Chave Fus. religadora	9	29,5	95
20264088320199	5700719019-TR-57	Transformador	1	27,9	28
20264085909199	7952508016-RL-79	Religador Automático	270	5,6	73
20264086936781	5710239083-TR-57	Transformador	2	23,1	46
20264088333218	5735835256-TR-57	Transformador	1	28,7	0
20264086104706	5710061122-TR-57	Transformador	3	31,1	20
20264088229952	4010032153-CH FUS-40	Chave Fusível	8	21,7	187
20264086953153	5700906016-TR-57	Transformador	2	22,0	44
20264087906170	5700642233-TR-57	Transformador	1	22,0	22
20264088435969	5701344026-TR-57	Transformador	1	32,7	33
20264087825007	5700500265-TR-57	Transformador	4	49,6	99
20264086176504	3329451070-CH FUS REL-33	Chave Fus. religadora	10	19,3	193
20264088261254	5753697004-TR-57	Transformador	1	23,3	23
20264088177199	5720944110-TR-57	Transformador	2	21,6	43

Relatório Situação de Emergência
Janeiro 2026
Código Único do Relatório: ETO ISE 01 2026



OS	Equipamento	Tipo Elemento	Qtd. UC	Duração (h)	CHI
20264088317448	0353380075-CH FUS-03	Chave Fusível	3	25,7	77
20264085965798	2091-SE-20	Religador Automático	16693	0,1	788
20264088261349	5701261074-TR-57	Transformador	1	20,6	21
20264088030569	0301167019-CH FUS-03	Chave Fusível	2	17,4	35
20264086811388	0301797094-CH FUS-03	Chave Fusível	21	14,5	304
20264088367489	5719158025-TR-57	Transformador	1	29,2	29
20264088346464	0310680001-CH FUS-03	Chave Fusível	18	25,6	461
20264086876833	5700166233-TR-57	Transformador	1	18,2	18
20264085967408	0300010084-CH FUS-03	Chave Fusível	513	0,7	359
20264088436013	5700498026-TR-57	Transformador	3	32,1	96
20264088320398	5700539104-TR-57	Transformador	2	24,6	49
20264088286930	3310364097-CH FUS REL-33	Chave Fus. religadora	3	22,3	67
20264085968841	8177449-UC-81	Unidade Consumidora	1	24,8	25
20264088316657	0300691086-CH FUS-03	Chave Fusível	7	24,5	171
20264088346032	5700613072-TR-57	Transformador	2	25,1	50
20264086847000	5720119004-TR-57	Transformador	1	16,9	17
20264088231560	0353809026-CH FUS-03	Chave Fusível	6	19,9	100
20264087751460	3100480104-CH BYPASS-31	Chave de Manobra	17	19,1	324
20264086942935	5700694036-TR-57	Transformador	1	18,4	18
20264086942068	0300566029-CH FUS-03	Chave Fusível	1	17,7	18
20264085996899	3300605072-CH FUS REL-33	Chave Fus. religadora	10	16,5	165
20264086881829	5700266096-TR-57	Transformador	2	17,4	35
20264085982960	31372253-UC-31	Unidade Consumidora	1	19,9	20
20264088332565	5700244256-TR-57	Transformador	1	22,7	23
20264088239742	0301750022-CH FUS-03	Chave Fusível	4	18,4	74
20264088173634	5731258082-TR-57	Transformador	2	19,2	38
20264086942891	5700244041-TR-57	Transformador	3	17,7	53
20264086853080	0300138050-CH BYPASS-03	Chave de Manobra	11	16,4	181
20264088294546	5701368014-TR-57	Transformador	1	22,2	22
20264086881743	0300918005-CH FUS-03	Chave Fusível	19	16,5	313
20264087516753	5700312265-TR-57	Transformador	1	16,6	17
20264088297070	4000280080-CH FUS-40	Chave Fusível	30	22,4	673
20264086849974	5701052014-TR-57	Transformador	2	15,5	31
20264085990888	35365873-UC-35	Unidade Consumidora	1	16,6	17
20264088175204	5701208028-TR-57	Transformador	1	16,8	17
20264088273258	3310034026-CH FUS REL-33	Chave Fus. religadora	9	20,5	184
20264088332521	5722232256-TR-57	Transformador	1	21,7	22

Relatório Situação de Emergência
Janeiro 2026
Código Único do Relatório: ETO ISE 01 2026



OS	Equipamento	Tipo Elemento	Qtd. UC	Duração (h)	CHI
20264088289821	0300338200-CH FUS-03	Chave Fusível	36	23,6	425
20264086875958	0300281055-CH FUS-03	Chave Fusível	1	16,0	16
20264086875982	5710095055-TR-57	Transformador	2	16,0	32
20264088287435	5738739023-TR-57	Transformador	1	20,3	20
20264088292538	5710376023-TR-57	Transformador	1	20,5	0
20264086175123	4000629047-CH FUS REL-40	Chave Fus. religadora	118	23,9	1406
20264086005094	0346313200-CH FUS-03	Chave Fusível	24	21,7	520
20264086876857	5701870004-TR-57	Transformador	1	15,4	15
20264086003332	6800211094-CH FUS REL-68	Chave Fus. religadora	19	15,4	293
20264085995849	414R039-DJ-41	Disjuntor Automático	922	15,4	1938
20264088300435	5700422113-TR-57	Transformador	1	21,6	22
20264088263265	5743619091-TR-57	Transformador	1	17,8	18
20264086198994	3300226071-CH FUS REL-33	Chave Fus. religadora	31	14,5	450
20264088261205	5710024040-TR-57	Transformador	1	16,6	17
20264087516665	5700800074-TR-57	Transformador	2	16,6	33
20264086164395	4010048193-CH FUS REL-40	Chave Fus. religadora	42	13,7	573
20264088231677	5700415076-TR-57	Transformador	1	17,3	17
20264088320319	5356133028-TR-53	Transformador	1	21,9	22
20264086103117	10150957-UC-10	Unidade Consumidora	1	14,8	15
20264088350941	0330650012-CH FUS REL-03	Chave Fus. religadora	3	21,1	63
20264086884017	0341013042-CH FUS-03	Chave Fusível	2	15,1	30
20264086103690	9512705-UC-95	Unidade Consumidora	1	14,6	15
20264086103580	6445772-UC-64	Unidade Consumidora	1	14,1	14
20264087784197	0320056094-CH FUS-03	Chave Fusível	3	14,8	44
20264086881779	5700735096-TR-57	Transformador	1	14,0	14
20264086936116	3300399193-CH FUS REL-33	Chave Fus. religadora	44	15,3	657
20264088321896	5700826148-TR-57	Transformador	22	46,4	63
20264089193787	5708784047-TR-57	Transformador	1	41,0	41
20264088322045	5715166091-TR-57	Transformador	1	21,2	21
20264088231701	5700780026-TR-57	Transformador	2	14,3	29
20264088231781	0300649026-CH FUS-03	Chave Fusível	3	15,6	47
20264086158961	28864866-UC-28	Unidade Consumidora	1	14,7	15
20264088315544	5700681070-TR-57	Transformador	1	20,1	20
20264086939299	5700410071-TR-57	Transformador	1	13,4	13
20264086164272	7949650109-RL-79	Religador Automático	6081	15,2	3815
20264088170703	0300329070-CH FUS-03	Chave Fusível	6	15,3	92

Relatório Situação de Emergência
Janeiro 2026
Código Único do Relatório: ETO ISE 01 2026



OS	Equipamento	Tipo Elemento	Qtd. UC	Duração (h)	CHI
20264086820361	4010412032-CH FUS-40	Chave Fusível	15	15,5	232
20264088332412	5700152006-TR-57	Transformador	1	19,7	20
20264088261100	033187042-CH FUS-03	Chave Fusível	4	15,0	60
20264088294521	5327077076-TR-53	Transformador	1	15,8	16
20264086187075	1573012-UC-15	Unidade Consumidora	1	13,8	14
20264089078870	5701054028-TR-57	Transformador	1	36,6	37
20264087784291	0300854094-CH FUS-03	Chave Fusível	1	13,4	13
20264088265529	3310011074-CH FUS REL-33	Chave Fus. religadora	1	13,9	14
20264089027407	5702497094-TR-57	Transformador	5	21,1	105
20264086196028	7900019160-RL-79	Religador Automático	270	2,7	281
20264086198195	4880439-UC-48	Unidade Consumidora	1	42,6	43
20264089079558	0320392036-CH FUS-03	Chave Fusível	1	27,5	27
20264088322136	4000160109-CH FUS-40	Chave Fusível	162	34,7	2183
20264088289450	0331757039-CH FUS REL-03	Chave Fus. religadora	11	29,1	284
20264088346569	5710344042-TR-57	Transformador	2	27,1	27
20264089028084	0310166170-CH FUS-03	Chave Fusível	1	24,6	0
20264086847137	3310111089-CH FUS REL-33	Chave Fus. religadora	15	7,5	113
20264088309956	5720590072-TR-57	Transformador	2	32,7	33
20264089074506	3300464091-CH FUS REL-33	Chave Fus. religadora	4	25,4	101
20264087695005	0310146048-CH FUS-03	Chave Fusível	572	5,3	38
20264089293413	5746403104-TR-57	Transformador	1	31,2	31
20264086853117	7922960016-RL-79	Religador Automático	4946	4,0	9669
20264086864914	28520948-UC-28	Unidade Consumidora	1	14,7	15
20264088353291	0300013039-CH FUS-03	Chave Fusível	1	32,0	32
20264089076646	5700546075-TR-57	Transformador	1	24,9	25
20264089046805	3300580035-CH FUS REL-33	Chave Fus. religadora	12	15,2	183
20264089206597	0344198022-CH FUS-03	Chave Fusível	3	22,8	68
20264090144881	5700545097-TR-57	Transformador	1	51,8	52
20264089086210	5712067070-TR-57	Transformador	1	24,1	24
20264086880381	7774222-UC-77	Unidade Consumidora	1	22,6	23
20264088332436	5700855107-TR-57	Transformador	2	29,1	33
20264089287338	5720010004-TR-57	Transformador	1	28,8	29
20264089280942	3300283157-CH FUS REL-33	Chave Fus. religadora	16	28,3	453
20264089078846	3332294026-CH FUS REL-33	Chave Fus. religadora	1	22,7	23
20264089292250	5701531022-TR-57	Transformador	1	47,7	48

Relatório Situação de Emergência
Janeiro 2026
Código Único do Relatório: ETO ISE 01 2026



OS	Equipamento	Tipo Elemento	Qtd. UC	Duração (h)	CHI
20264089220028	0361416026-CH FUS-03	Chave Fusível	2	24,9	50
20264087542078	10175607-UC-10	Unidade Consumidora	1	23,2	23
20264089244625	0339338026-CH FUS-03	Chave Fusível	1	24,0	24
20264088345393	5710170032-TR-57	Transformador	2	32,1	32
20264087933951	5867444-UC-58	Unidade Consumidora	1	22,8	23
20264089327660	5700864021-TR-57	Transformador	1	29,5	29
20264089250812	5743077001-TR-57	Transformador	1	23,6	24
20264088317207	5713428152-TR-57	Transformador	2	32,4	32
20264088224613	2434105-UC-24	Unidade Consumidora	1	23,1	23
20264089137354	5700009029-TR-57	Transformador	1	21,3	21
20264089315534	5700380046-TR-57	Transformador	2	49,3	49
20264089209120	5700695152-TR-57	Transformador	1	23,0	23
20264089276793	0310198186-CH FUS-03	Chave Fusível	7	25,4	178
20264089143048	0310049057-CH FUS-03	Chave Fusível	1	20,4	20
20264089279077	5700755016-TR-57	Transformador	1	24,4	24
20264089068182	5700652025-TR-57	Transformador	1	19,1	19
20264089074780	5700480040-TR-57	Transformador	2	19,4	39
20264088277415	2518112-UC-25	Unidade Consumidora	1	21,2	21
20264088357989	4010208004-CH FUS REL-40	Chave Fus. religadora	71	5,0	355
20264089139382	5728657072-TR-57	Transformador	1	18,1	18
20264088286672	10287340-UC-10	Unidade Consumidora	1	24,6	25
20264089209076	5701343074-TR-57	Transformador	1	21,8	22
20264088354544	3300280097-CH FUS REL-33	Chave Fus. religadora	44	26,5	570
20264090123005	0342260016-CH FUS-03	Chave Fusível	1	43,6	44
20264089315739	5700925016-TR-57	Transformador	1	24,6	25
20264089190104	0320110036-CH FUS-03	Chave Fusível	1	20,8	21
20264088293612	9310339-UC-93	Unidade Consumidora	1	24,6	25
20264088293417	5737313082-TR-57	Transformador	2	52,8	106
20264089287313	5713748036-TR-57	Transformador	1	24,4	24
20264089070454	5710021044-TR-57	Transformador	1	18,2	18
20264089315677	5745406122-TR-57	Transformador	1	24,5	25
20264089345231	5700015090-TR-57	Transformador	9	28,2	254
20264089280006	3313792016-CH FUS REL-33	Chave Fus. religadora	1	23,0	0
20264089073454	5700636193-TR-57	Transformador	1	17,6	18
20264088350481	3300085054-CH FUS REL-33	Chave Fus. religadora	14	21,7	265
20264088313857	5710037072-TR-57	Transformador	1	42,9	43
20264089139432	0351726072-CH FUS-03	Chave Fusível	1	18,1	18

Relatório Situação de Emergência
Janeiro 2026
Código Único do Relatório: ETO ISE 01 2026



OS	Equipamento	Tipo Elemento	Qtd. UC	Duração (h)	CHI
20264089086086	5700264098-TR-57	Transformador	1	17,9	0
20264089208453	0329754074-CH FUS-03	Chave Fusível	1	17,5	18
20264088319860	14789812-UC-14	Unidade Consumidora	1	16,4	16
20264089080615	0341342263-CH FUS-03	Chave Fusível	2	17,0	34
20264089291394	0310053059-CH FUS-03	Chave Fusível	1	23,3	23
20264089282498	5721183256-TR-57	Transformador	1	21,0	21
20264089085822	3325524087-CH FUS REL-33	Chave Fus. religadora	12	16,3	196
20264089141279	5700722047-TR-57	Transformador	1	18,1	18
20264088367696	3300923014-CH FUS REL-33	Chave Fus. religadora	8	15,7	125
20264089282542	5701722094-TR-57	Transformador	2	45,9	46
20264088334419	5028027-UC-50	Unidade Consumidora	1	16,1	16
20264089222360	5730500028-TR-57	Transformador	1	17,4	17
20264089085465	0300756186-CH FUS-03	Chave Fusível	2	15,4	15
20264088337032	9876146-UC-98	Unidade Consumidora	1	24,4	24
20264089223320	0303310004-CH FUS-03	Chave Fusível	2	19,6	39
20264089340964	5712670122-TR-57	Transformador	1	23,5	23
20264089274651	3300531098-CH FUS REL-33	Chave Fus. religadora	10	23,6	118
20264088338561	6897649-UC-68	Unidade Consumidora	1	16,1	16
20264089195027	5732672074-TR-57	Transformador	1	18,2	18
20264089139311	5700177155-TR-57	Transformador	1	16,8	17
20264089139456	5728131072-TR-57	Transformador	2	16,6	33
20264089316827	5700368091-TR-57	Transformador	1	21,7	22
20264089082810	5736549091-TR-57	Transformador	1	14,6	15
20264089044450	0300386088-CH FUS-03	Chave Fusível	5	14,4	72
20264089311540	5360863155-TR-53	Transformador	1	20,2	20
20264089085772	5700561055-TR-57	Transformador	1	15,6	16
20264088354108	651419-UC-65	Unidade Consumidora	1	14,9	15
20264088354388	7142196-UC-71	Unidade Consumidora	1	18,0	18
20264089078894	5700769047-TR-57	Transformador	1	15,1	15
20264088354903	8149615-UC-81	Unidade Consumidora	1	15,7	16
20264089268186	5710377023-TR-57	Transformador	1	18,9	19
20264088355233	2449072-UC-24	Unidade Consumidora	1	14,4	14
20264088355372	8196940-UC-81	Unidade Consumidora	1	14,1	14
20264089305815	5700726186-TR-57	Transformador	1	19,9	20
20264088358009	9220399-UC-92	Unidade Consumidora	1	15,1	15
20264088365087	0300033103-CH FUS-03	Chave Fusível	407	1,7	692
20264088365911	31622459-UC-31	Unidade Consumidora	1	21,2	21
20264089319462	5728879109-TR-57	Transformador	1	21,4	21

Relatório Situação de Emergência
Janeiro 2026
Código Único do Relatório: ETO ISE 01 2026



OS	Equipamento	Tipo Elemento	Qtd. UC	Duração (h)	CHI
20264089292226	5710810003-TR-57	Transformador	1	18,7	19
20264088367233	5007232-UC-50	Unidade Consumidora	1	14,4	14
20264089359400	5710158136-TR-57	Transformador	1	23,6	24
20264089293662	5710168136-TR-57	Transformador	1	19,7	20
20264088371137	4903790-UC-49	Unidade Consumidora	1	18,4	18
20264089206297	5710064025-TR-57	Transformador	1	14,7	15
20264089267457	0338522026-CH FUS-03	Chave Fusível	1	16,1	16
20264089254865	5731258082-TR-57	Transformador	2	14,2	28
20264088413698	7928233052-RL-79	Religador Automático	33	13,1	238
20264089222161	0320879001-CH FUS-03	Chave Fusível	6	41,1	247
20264089071957	0355472075-CH FUS-03	Chave Fusível	65	13,9	906
20264089325557	0301624004-CH FUS-03	Chave Fusível	1	16,9	17
20264088436896	7926077084-RL-79	Religador Automático	1573	15,5	2528
20264089137886	4100859035-RL-41	Religador Automático	51	5,9	302
20264090269892	5701233136-TR-57	Transformador	1	33,0	33
20264090272335	5713072098-TR-57	Transformador	2	33,7	67
20264089038683	0300358096-CH FUS-03	Chave Fusível	377	1,7	622
20264090206403	5700572111-TR-57	Transformador	3	32,1	96
20264090087973	5700226153-TR-57	Transformador	1	25,8	26
20264090121576	5701055026-TR-57	Transformador	1	27,1	27
20264089411049	5710142080-TR-57	Transformador	1	14,1	14
20264090291063	5700240097-TR-57	Transformador	1	33,3	33
20264090134753	5710054025-TR-57	Transformador	1	28,3	28
20264090291906	5708895122-TR-57	Transformador	2	33,2	66
20264089037587	30001754-UC-30	Unidade Consumidora	1	25,7	26
20264090210845	5719107098-TR-57	Transformador	1	30,1	30
20264090076318	0302009183-CH BYPASS-03	Chave de Manobra	1	24,3	0
20264089224621	4020076037-CH FUS-40	Chave Fusível	18	28,3	134
20264089346831	0310203042-CH FUS-03	Chave Fusível	11	23,2	193
20264090290784	0310011097-CH FUS-03	Chave Fusível	3	30,1	90
20264090202713	5701068026-TR-57	Transformador	1	28,7	29
20264090310613	0300574151-CH FUS-03	Chave Fusível	4	36,6	73
20264089286238	5704373004-TR-57	Transformador	8	13,4	107
20264090076998	5700099043-TR-57	Transformador	1	22,8	0
20264090274784	5700475080-TR-57	Transformador	1	28,6	29
20264090144550	0346363076-CH FUS-03	Chave Fusível	2	23,9	48
20264090078403	5700633104-TR-57	Transformador	1	21,3	21
20264090079503	5710227030-TR-57	Transformador	2	22,3	45
20264090120877	5701145077-TR-57	Transformador	1	22,7	23
20264090269105	5730458021-TR-57	Transformador	1	28,0	0

Relatório Situação de Emergência
Janeiro 2026
Código Único do Relatório: ETO ISE 01 2026



OS	Equipamento	Tipo Elemento	Qtd. UC	Duração (h)	CHI
20264089328344	5700471026-TR-57	Transformador	4	33,6	67
20264089193597	7900468037-RL-79	Religador Automático	629	4,0	184
20264090106590	0300434159-CH FUS-03	Chave Fusível	2	21,4	43
20264090088292	0302503001-CH FUS-03	Chave Fusível	3	29,9	90
20264090285654	0349490097-CH FUS-03	Chave Fusível	2	29,1	58
20264089320195	5720095245-TR-57	Transformador	3	29,0	31
20264090077732	5700119024-TR-57	Transformador	1	20,3	20
20264090121917	5700872016-TR-57	Transformador	2	34,2	34
20264090269154	0310183074-CH FUS-03	Chave Fusível	1	27,2	27
20264089224353	414R003-DJ-41	Disjuntor Automático	4453	1,1	116
20264089329312	5710675001-TR-57	Transformador	2	48,9	49
20264090079035	5745017155-TR-57	Transformador	1	20,1	20
20264089240643	28237659-UC-28	Unidade Consumidora	1	19,1	19
20264089251491	10139848-UC-10	Unidade Consumidora	1	25,2	25
20264090076367	3300657043-CH FUS REL-33	Chave Fus. religadora	3	19,8	59
20264090121552	5700473026-TR-57	Transformador	2	19,6	39
20264090121533	5700472026-TR-57	Transformador	1	18,8	19
20264090210781	5700159098-TR-57	Transformador	1	23,9	24
20264089327636	4000275029-CH FUS-40	Chave Fusível	20	20,0	199
20264090122643	5700492012-TR-57	Transformador	1	20,5	21
20264089292091	3310315016-CH FUS REL-33	Chave Fus. religadora	5	18,9	94
20264090210870	5700239098-TR-57	Transformador	1	24,7	25
20264090291451	5702022105-TR-57	Transformador	1	27,5	27
20264089329519	0348640186-CH FUS-03	Chave Fusível	15	18,8	282
20264090211894	5700792032-TR-57	Transformador	1	23,3	23
20264090114298	3301215040-CH FUS REL-33	Chave Fus. religadora	1	19,2	19
20264090081004	5700824111-TR-57	Transformador	1	18,7	19
20264090081391	5700011211-TR-57	Transformador	2	18,6	37
20264090150160	5714854001-TR-57	Transformador	1	22,8	23
20264090125589	0341369016-CH FUS-03	Chave Fusível	4	19,6	79
20264090216500	5710239035-TR-57	Transformador	1	23,7	24
20264092466629	0302038052-CH FUS-03	Chave Fusível	4	43,3	128
20264090123029	5710135080-TR-57	Transformador	1	19,2	0
20264090117124	5700572043-TR-57	Transformador	1	18,4	18
20264090211577	5700285030-TR-57	Transformador	2	23,3	47
20264090106643	5701127022-TR-57	Transformador	1	17,1	0
20264090215515	5713467098-TR-57	Transformador	3	23,4	70
20264090310499	5700488151-TR-57	Transformador	5	24,1	120

Relatório Situação de Emergência
Janeiro 2026
Código Único do Relatório: ETO ISE 01 2026



OS	Equipamento	Tipo Elemento	Qtd. UC	Duração (h)	CHI
20264090119082	5700570043-TR-57	Transformador	1	18,6	19
20264089290153	7927646026-RL-79	Religador Automático	1822	3,2	404
20264090292306	5711936122-TR-57	Transformador	3	25,1	75
20264090106673	5701104022-TR-57	Transformador	1	17,7	18
20264090201468	5710029046-TR-57	Transformador	1	22,6	23
20264090126938	5700838001-TR-57	Transformador	2	17,6	35
20264089310400	3166015-UC-31	Unidade Consumidora	1	17,4	17
20264090310564	5700545151-TR-57	Transformador	2	23,5	47
20264090294955	5713807074-TR-57	Transformador	1	22,9	23
20264090123077	5700384080-TR-57	Transformador	1	18,9	19
20264089367549	5710670003-TR-57	Transformador	1	4,6	5
20264089316543	5407346-UC-54	Unidade Consumidora	1	18,8	19
20264089330259	0310135029-CH BYPASS-03	Chave de Manobra	104	22,6	365
20264090085649	5700767149-TR-57	Transformador	1	16,2	16
20264090125675	5700471186-TR-57	Transformador	3	18,0	54
20264090118328	5701018035-TR-57	Transformador	2	14,7	29
20264092331243	5715147024-TR-57	Transformador	1	40,7	41
20264090209721	5701577005-TR-57	Transformador	2	21,5	43
20264090206379	5711327040-TR-57	Transformador	1	20,1	20
20264090075554	4000540071-CH FUS-40	Chave Fusível	16	14,8	237
20264092646573	5713152052-TR-57	Transformador	1	48,5	48
20264090128937	5700263190-TR-57	Transformador	4	39,8	80
20264090023685	0300007101-CH FUS-03	Chave Fusível	18	13,8	248
20264089325363	8800368110-CH FACA-88	Chave de Manobra	747	17,6	659
20264090300278	5747364016-TR-57	Transformador	1	23,2	23
20264090118581	5700504116-TR-57	Transformador	1	15,2	15
20264089328484	3042090-UC-30	Unidade Consumidora	1	16,3	16
20264090116957	5700189021-TR-57	Transformador	5	14,7	73
20264090290868	5700660097-TR-57	Transformador	1	21,9	22
20264089329154	11840159-UC-11	Unidade Consumidora	1	21,6	22
20264090122668	5700815033-TR-57	Transformador	2	15,6	31
20264090310663	0327731094-CH FUS-03	Chave Fusível	8	21,9	175
20264089346648	28346310-UC-28	Unidade Consumidora	1	13,3	13
20264090147539	0302137003-CH FUS-03	Chave Fusível	2	19,8	40
20264090128869	5700244190-TR-57	Transformador	1	14,3	14
20264090268144	0320032036-CH FUS-03	Chave Fusível	4	19,6	79
20264089349726	7752768-UC-77	Unidade Consumidora	1	19,5	19
20264092410134	5747752040-TR-57	Transformador	1	37,8	38
20264090013101	3304379001-CH FUS-33	Chave Fusível	41	11,3	464
20264090290844	0310447097-CH FUS-03	Chave Fusível	1	17,6	18

Relatório Situação de Emergência
Janeiro 2026
Código Único do Relatório: ETO ISE 01 2026



OS	Equipamento	Tipo Elemento	Qtd. UC	Duração (h)	CHI
20264090317804	5731794074-TR-57	Transformador	1	14,2	14
20264090080939	5700581136-TR-57	Transformador	6	4,5	13
20264092480054	0339686157-CH FUS-03	Chave Fusível	1	31,8	32
20264090128008	0310375186-CH FUS-03	Chave Fusível	6	30,5	183
20264090114359	0300647047-CH FUS-03	Chave Fusível	12	7,9	95
20264092611565	5700230196-TR-57	Transformador	3	34,2	102
20264091109759	5700431127-TR-57	Transformador	1	24,5	24
20264090073013	4100545076-CH FUS-41	Chave Fusível	62	27,8	578
20264093511651	3313060098-CH FUS REL-33	Chave Fus. religadora	3	48,6	146
20264090023721	9883495-UC-98	Unidade Consumidora	1	25,6	26
20264092611596	5702046094-TR-57	Transformador	1	30,4	30
20264090077974	7992866-UC-79	Unidade Consumidora	1	13,5	13
20264092448892	4010610094-CH FUS-40	Chave Fusível	55	52,3	365
20264090081451	7900347153-RL-79	Religador Automático	396	2,2	878
20264092407876	5700154098-TR-57	Transformador	1	24,2	24
20264092558554	5701201035-TR-57	Transformador	1	29,0	29
20264092460019	0300924035-CH FUS-03	Chave Fusível	11	22,1	243
20264092594560	5700615083-TR-57	Transformador	1	27,2	27
20264090137821	0301203122-CH FUS-03	Chave Fusível	692	0,9	623
20264090136401	33391368-UC-33	Unidade Consumidora	1	21,7	22
20264092645547	5710564052-TR-57	Transformador	1	30,5	31
20264092550719	0301095015-CH FUS-03	Chave Fusível	6	26,7	160
20264090145013	9824103-UC-98	Unidade Consumidora	1	21,4	21
20264092491112	5714356021-TR-57	Transformador	1	25,3	25
20264091115084	4020073151-CH FUS-40	Chave Fusível	6	19,6	117
20264092426800	5700706037-TR-57	Transformador	1	20,4	20
20264091112316	5700539012-TR-57	Transformador	16	18,9	302
20264090150028	1811584-UC-18	Unidade Consumidora	1	19,8	20
20264092749444	5701316052-TR-57	Transformador	1	32,3	32
20264092580092	5310680013-TR-53	Transformador	2	25,2	50
20264091112291	0300601007-CH FUS-03	Chave Fusível	1	18,4	18
20264090151191	21831212-UC-21	Unidade Consumidora	1	23,6	24
20264092411467	5700291063-TR-57	Transformador	1	19,9	20
20264090210384	3300830007-CH FUS REL-33	Chave Fus. religadora	49	0,5	22
20264090204942	434R001-DJ-43	Disjuntor Automático	703	5,7	277
20264092479949	5700504151-TR-57	Transformador	1	22,9	23
20264090211944	7948517004-RL-79	Religador Automático	298	0,8	248
20264092461682	5702411001-TR-57	Transformador	1	19,1	19
20264090266354	0306090059-CH FUS-03	Chave Fusível	361	1,7	626

Relatório Situação de Emergência
Janeiro 2026
Código Único do Relatório: ETO ISE 01 2026



OS	Equipamento	Tipo Elemento	Qtd. UC	Duração (h)	CHI
20264092592712	5751359092-TR-57	Transformador	1	23,3	23
20264092501587	5700787009-TR-57	Transformador	1	21,6	22
20264090281826	5705072122-TR-57	Transformador	6	17,5	105
20264092605843	5753387073-TR-57	Transformador	2	48,3	48
20264090216760	1941267-UC-19	Unidade Consumidora	1	16,7	17
20264091941803	5710394075-TR-57	Transformador	1	17,8	18
20264090218752	3185060-UC-31	Unidade Consumidora	1	22,3	22
20264093452891	0302103052-CH FUS-03	Chave Fusível	1	39,9	40
20264092458377	0310247083-CH FUS-03	Chave Fusível	9	20,2	182
20264090402076	0336421132-CH FUS-03	Chave Fusível	1	18,7	19
20264090268360	7545754-UC-75	Unidade Consumidora	1	18,6	19
20264091108007	0300295070-CH FUS-03	Chave Fusível	7	16,0	112
20264090271244	2409534-UC-24	Unidade Consumidora	1	18,7	19
20264090317921	0342966009-CH FUS-03	Chave Fusível	2	17,3	19
20264092422216	5700527152-TR-57	Transformador	1	16,4	16
20264090275159	6762328-UC-67	Unidade Consumidora	1	23,1	23
20264090308795	0310102152-CH FUS-03	Chave Fusível	7	15,3	107
20264092597798	5700674155-TR-57	Transformador	1	22,6	23
20264090284466	1833820-UC-18	Unidade Consumidora	1	17,4	17
20264091103157	5701485007-TR-57	Transformador	2	13,5	28
20264092704834	5710017148-TR-57	Transformador	2	41,0	41
20264090285907	5798507-UC-57	Unidade Consumidora	1	17,4	17
20264092331392	0336939091-CH FUS-03	Chave Fusível	3	16,0	48
20264092605227	5700877021-TR-57	Transformador	1	22,5	22
20264094909970	5710055157-TR-57	Transformador	1	46,0	46
20264092595734	5700547044-TR-57	Transformador	2	23,0	46
20264092426465	3323801152-CH FUS REL-33	Chave Fus. religadora	5	17,4	87
20264092478428	0300222152-CH FUS-03	Chave Fusível	1	20,5	20
20264092413329	0361546021-CH FUS-03	Chave Fusível	1	15,7	0
20264092536357	5723809152-TR-57	Transformador	1	21,4	21
20264092459946	5735774035-TR-57	Transformador	1	16,0	16
20264091163631	5710209159-TR-57	Transformador	1	14,3	14
20264090304712	2245019-UC-22	Unidade Consumidora	1	14,2	14
20264094744409	5701925052-TR-57	Transformador	1	38,9	39
20264090305314	31101454-UC-31	Unidade Consumidora	1	21,7	22
20264092611801	5702164094-TR-57	Transformador	1	22,7	23
20264092612093	5360416155-TR-53	Transformador	3	21,3	64
20264092411511	0310025028-CH FUS-03	Chave Fusível	1	15,0	15
20264090307973	32448748-UC-32	Unidade Consumidora	1	19,4	19
20264092441958	5700567005-TR-57	Transformador	1	16,3	16

Relatório Situação de Emergência
Janeiro 2026
Código Único do Relatório: ETO ISE 01 2026



OS	Equipamento	Tipo Elemento	Qtd. UC	Duração (h)	CHI
20264092511176	5725232044-TR-57	Transformador	1	20,0	20
20264092262306	0300276042-CH FUS-03	Chave Fusível	1	14,8	15
20264092459970	5747992035-TR-57	Transformador	2	15,8	32
20264094952049	5710012097-TR-57	Transformador	1	25,0	25
20264090312314	7874502-UC-78	Unidade Consumidora	1	14,0	14
20264090314051	28585727-UC-28	Unidade Consumidora	1	13,7	14
20264092594651	5700228018-TR-57	Transformador	1	17,0	17
20264092471516	5747196060-TR-57	Transformador	1	16,9	17
20264090325416	9729356-UC-97	Unidade Consumidora	1	13,0	13
20264094973783	5751488070-TR-57	Transformador	2	41,0	82
20264090406631	434R149-DJ-43	Disjuntor Automático	1472	4,2	468
20264092445682	4000305012-CH FUS-40	Chave Fusível	16	13,0	104
20264092400785	0310451001-CH FUS-03	Chave Fusível	12	15,5	86
20264092428162	3301552073-CH FUS REL-33	Chave Fus. religadora	12	28,4	85
20264091107114	4000134084-CH FUS-40	Chave Fusível	66	8,2	542
20264092612456	0301374004-CH BYPASS-03	Chave de Manobra	7	33,4	85
20264092536381	5710099034-TR-57	Transformador	2	33,4	33
20264091112575	10891604-UC-10	Unidade Consumidora	1	25,0	25
20264094749753	5710081064-TR-57	Transformador	2	23,7	47
20264092592893	5720057107-TR-57	Transformador	1	6,3	6
20264093453516	5710223083-TR-57	Transformador	1	22,1	22
20264094974368	5701726094-TR-57	Transformador	2	32,3	65
20264092411910	7911120026-RL-79	Religador Automático	6015	8,0	3370
20264094747533	5700592076-TR-57	Transformador	1	21,6	22
20264092459226	32558041-UC-32	Unidade Consumidora	1	21,2	21
20264092643419	5721183256-TR-57	Transformador	1	46,2	46
20264092461440	8801059073-CH FACA-88	Chave de Manobra	15	3,3	34
20264092637253	5730457021-TR-57	Transformador	2	26,6	27
20264094747487	5746366076-TR-57	Transformador	1	20,1	20
20264094740960	5710027147-TR-57	Transformador	1	20,2	20
20264094907013	0349027016-CH FUS-03	Chave Fusível	1	26,2	26
20264092468539	5661757-UC-56	Unidade Consumidora	1	22,6	23
20264094741595	5702398013-TR-57	Transformador	1	18,2	18
20264094742097	5710448097-TR-57	Transformador	1	20,3	20
20264094751734	5722088039-TR-57	Transformador	1	21,6	22
20264094749937	5700369063-TR-57	Transformador	2	33,9	34
20264092579345	5700652025-TR-57	Transformador	2	22,2	22
20264092478465	7769377-UC-77	Unidade Consumidora	1	18,4	18
20264094740570	5700313080-TR-57	Transformador	2	18,3	37

Relatório Situação de Emergência
Janeiro 2026
Código Único do Relatório: ETO ISE 01 2026



OS	Equipamento	Tipo Elemento	Qtd. UC	Duração (h)	CHI
20264092480703	434R149-DJ-43	Disjuntor Automático	1473	2,2	461
20264094747910	0306720059-CH BYPASS-03	Chave de Manobra	1	20,1	20
20264092479244	8800248152-CH FACA-88	Chave de Manobra	747	3,1	114
20264094863611	5710164124-TR-57	Transformador	1	22,7	23
20264092536263	2CLN424R-DJ-2C	Disjuntor Automático	5057	5,3	1342
20264094751709	5701406004-TR-57	Transformador	4	33,0	66
20264094740180	5701734007-TR-57	Transformador	1	17,4	17
20264094749993	5714344021-TR-57	Transformador	1	18,6	19
20264094738400	5723803152-TR-57	Transformador	1	17,5	18
20264092590451	8943524-UC-89	Unidade Consumidora	1	22,4	22
20264092590457	4831667-UC-48	Unidade Consumidora	1	18,2	18
20264094747468	4000560127-CH FUS-40	Chave Fusível	19	18,5	352
20264094324981	5710440075-TR-57	Transformador	1	16,7	17
20264097109270	5710347075-TR-57	Transformador	1	41,5	41
20264094940868	5704899122-TR-57	Transformador	1	23,8	24
20264094961271	5715146076-TR-57	Transformador	1	24,1	24
20264094737434	5710318030-TR-57	Transformador	8	16,2	129
20264094018863	5710289030-TR-57	Transformador	1	15,5	16
20264092612542	5710560007-TR-57	Transformador	2	22,4	22
20264094864800	5701271040-TR-57	Transformador	1	20,1	20
20264093427277	3301253004-CH FUS REL-33	Chave Fus. religadora	28	19,6	549
20264094879988	0300959073-CH FUS-03	Chave Fusível	25	20,4	510
20264094744623	5710266028-TR-57	Transformador	1	15,6	16
20264094741669	0310339013-CH FUS-03	Chave Fusível	1	15,6	16
20264094754149	5700684030-TR-57	Transformador	2	16,9	34
20264092611917	7476361-UC-74	Unidade Consumidora	1	15,3	15
20264094930662	5700486023-TR-57	Transformador	1	20,8	21
20264094745259	5710087154-TR-57	Transformador	1	16,2	16
20264094737549	5700601025-TR-57	Transformador	1	15,1	15
20264092637298	8852472-UC-88	Unidade Consumidora	1	15,8	16
20264094740319	5710076025-TR-57	Transformador	1	14,9	15
20264092639553	4832906-UC-48	Unidade Consumidora	1	13,1	13
20264094919359	5710011034-TR-57	Transformador	1	20,7	21
20264092642175	9018948-UC-90	Unidade Consumidora	1	14,3	14
20264094742378	0301252040-CH FUS-03	Chave Fusível	10	14,8	147
20264094636506	8800993003-CH FACA-88	Chave de Manobra	177	15,8	503
20264094741046	0300643035-CH FUS REL-03	Chave Fus. religadora	6	13,4	80
20264094950505	5701012003-TR-57	Transformador	1	19,3	19

Relatório Situação de Emergência
Janeiro 2026
Código Único do Relatório: ETO ISE 01 2026



OS	Equipamento	Tipo Elemento	Qtd. UC	Duração (h)	CHI
20264092646790	9148132-UC-91	Unidade Consumidora	1	16,6	17
20264094737597	0356175091-CH FUS-03	Chave Fusível	1	13,0	0
20264095763837	5710290004-TR-57	Transformador	1	36,4	36
20264092674036	31239205-UC-31	Unidade Consumidora	1	14,7	15
20264092682935	7461356-UC-74	Unidade Consumidora	1	13,9	14
20264093425454	3301208004-CH FUS REL-33	Chave Fus. religadora	28	14,3	401
20264094759398	5700607036-TR-57	Transformador	1	14,9	15
20264094793691	0302915001-CH FUS-03	Chave Fusível	8	14,0	112
20264094808873	5701515077-TR-57	Transformador	2	14,5	29
20264092704686	29889052-UC-29	Unidade Consumidora	1	13,3	13
20264092707173	5058872-UC-50	Unidade Consumidora	1	18,1	18
20264094168121	0300055149-CH FUS-03	Chave Fusível	17	41,1	203
20264094745622	3320092032-CH FUS REL-33	Chave Fus. religadora	28	5,6	155
20264095010773	5700488136-TR-57	Transformador	1	14,4	14
20264097158788	5710166075-TR-57	Transformador	1	31,1	31
20264095011173	0300886016-CH BYPASS-03	Chave de Manobra	2	13,7	27
20264094905080	5720057107-TR-57	Transformador	2	26,1	26
20264097112350	5700818060-TR-57	Transformador	1	27,0	0
20264095750342	5710277004-TR-57	Transformador	2	22,2	44
20264094754199	5701481075-TR-57	Transformador	28	30,7	251
20264094894560	5701248136-TR-57	Transformador	10	33,9	169
20264094746363	5704850122-TR-57	Transformador	94	10,3	965
20264094745745	7910068119-RL-79	Religador Automático	533	2,2	667
20264097116181	5709639032-TR-57	Transformador	1	22,5	22
20264095010749	5701271136-TR-57	Transformador	2	25,8	26
20264097144791	5709979098-TR-57	Transformador	3	25,9	78
20264094947600	5700481040-TR-57	Transformador	2	27,5	27
20264094792713	214R084-DJ-21	Disjuntor Automático	2944	1,6	3680
20264094793963	1046691-UC-10	Unidade Consumidora	1	19,1	19
20264097142183	5701635004-TR-57	Transformador	1	25,8	26
20264094931216	4000531149-CH FUS REL-40	Chave Fus. religadora	36	21,0	308
20264095783989	5700063119-TR-57	Transformador	1	20,8	21
20264094805515	214R031-DJ-21	Disjuntor Automático	1577	4,1	1365
20264097018778	5745650091-TR-57	Transformador	1	21,3	21
20264095760573	5700901007-TR-57	Transformador	1	16,4	16
20264094864051	9447415-UC-94	Unidade Consumidora	1	18,9	19
20264094875946	10847320-UC-10	Unidade Consumidora	1	18,3	18

Relatório Situação de Emergência
Janeiro 2026
Código Único do Relatório: ETO ISE 01 2026



OS	Equipamento	Tipo Elemento	Qtd. UC	Duração (h)	CHI
20264095786051	5710519076-TR-57	Transformador	1	18,6	19
20264095767298	0310029078-CH BYPASS-03	Chave de Manobra	5	18,0	90
20264094901479	3304455004-CH FUS REL-33	Chave Fus. religadora	134	22,1	653
20264097151888	5735833256-TR-57	Transformador	1	24,4	24
20264095832201	0348773051-CH FUS-03	Chave Fusível	8	19,1	153
20264096256011	5710327035-TR-57	Transformador	1	19,8	20
20264097221552	5720493070-TR-57	Transformador	1	34,3	0
20264095785718	5758075082-TR-57	Transformador	1	18,8	19
20264095778137	5700488047-TR-57	Transformador	3	18,5	55
20264096250419	5700705012-TR-57	Transformador	3	19,4	58
20264096253423	3310330035-CH FUS REL-33	Chave Fus. religadora	14	18,2	255
20264097111249	5700535097-TR-57	Transformador	1	19,2	19
20264095772372	0301095015-CH FUS-03	Chave Fusível	6	18,3	110
20264097111163	5709614097-TR-57	Transformador	1	18,1	18
20264097109294	5701312075-TR-57	Transformador	1	19,6	20
20264095754509	5700823073-TR-57	Transformador	1	16,0	16
20264094909861	1529803-UC-15	Unidade Consumidora	1	24,3	24
20264095784169	5700847026-TR-57	Transformador	2	95,1	95
20264097112848	5710311035-TR-57	Transformador	2	19,2	38
20264095004838	3300524091-CH FUS REL-33	Chave Fus. religadora	12	16,3	179
20264094919822	33158296-UC-33	Unidade Consumidora	1	15,8	16
20264094951438	4110163015-CH FUS-41	Chave Fusível	35	16,7	586
20264094930022	8802984122-CH FACA-88	Chave de Manobra	789	1,4	26
20264097144820	5700739043-TR-57	Transformador	1	23,2	23
20264094931162	28571990-UC-28	Unidade Consumidora	1	16,4	16
20264096730236	0310020152-CH FUS-03	Chave Fusível	10	47,4	237
20264097145661	5710147013-TR-57	Transformador	1	22,8	23
20264095776633	5700319104-TR-57	Transformador	1	16,8	17
20264097140991	0300299148-CH FUS-03	Chave Fusível	2	21,5	43
20264094963624	5727802152-TR-57	Transformador	2	44,7	45
20264095833217	5701277075-TR-57	Transformador	1	17,8	18
20264095761743	0310400084-CH FUS-03	Chave Fusível	7	15,4	108
20264097317631	5712127122-TR-57	Transformador	1	43,0	0
20264095761216	0352577053-CH FUS-03	Chave Fusível	2	15,5	31
20264097111144	5700241097-TR-57	Transformador	1	15,9	16
20264097158335	0301059032-CH FUS-03	Chave Fusível	1	23,6	24
20264095776531	5710130104-TR-57	Transformador	3	15,3	46

Relatório Situação de Emergência
Janeiro 2026
Código Único do Relatório: ETO ISE 01 2026



OS	Equipamento	Tipo Elemento	Qtd. UC	Duração (h)	CHI
20264097129165	5757178070-TR-57	Transformador	1	17,2	17
20264095778406	3310092136-CH FUS REL-33	Chave Fus. religadora	8	16,5	132
20264094950024	7959680-UC-79	Unidade Consumidora	1	20,1	20
20264096558416	5744758148-TR-57	Transformador	1	17,3	17
20264095763885	0301225094-CH FUS-03	Chave Fusível	2	15,2	30
20264097148927	5710184060-TR-57	Transformador	1	21,5	22
20264095783964	5710298076-TR-57	Transformador	1	16,0	16
20264097136145	5700999060-TR-57	Transformador	1	20,2	20
20264095772122	0300556083-CH FUS-03	Chave Fusível	1	15,7	16
20264097153711	0300105025-CH FUS-03	Chave Fusível	2	21,5	43
20264097122631	5710033096-TR-57	Transformador	1	16,4	16
20264095764586	5711812122-TR-57	Transformador	1	15,0	15
20264095781462	5701931077-TR-57	Transformador	1	16,0	16
20264094957713	31636772-UC-31	Unidade Consumidora	1	15,5	15
20264095759276	5741710096-TR-57	Transformador	1	14,2	14
20264097114533	3301707039-CH FUS REL-33	Chave Fus. religadora	6	17,0	102
20264095832392	5700442083-TR-57	Transformador	1	16,2	16
20264094957949	22570811-UC-22	Unidade Consumidora	1	18,0	18
20264095768002	5710320030-TR-57	Transformador	1	14,5	14
20264094967892	3108708116-CH BYPASS-31	Chave de Manobra	189	2,8	532
20264097146579	5700542043-TR-57	Transformador	1	21,7	22
20264097151082	5710034100-TR-57	Transformador	1	18,8	19
20264097112377	5710267060-TR-57	Transformador	2	16,9	34
20264094963083	226769-UC-22	Unidade Consumidora	1	14,3	14
20264097139043	0310336023-CH FUS-03	Chave Fusível	34	20,5	698
20264094963052	7925120024-RL-79	Religador Automático	225	18,9	331
20264097117593	5710227015-TR-57	Transformador	1	17,2	17
20264097205043	5700363025-TR-57	Transformador	1	26,1	26
20264097135027	5742608076-TR-57	Transformador	1	19,8	20
20264097108864	5356665005-TR-53	Transformador	1	15,9	16
20264095833366	5300702008-TR-53	Transformador	3	15,6	47
20264095007024	3100904023-CH FUS-31	Chave Fusível	284	16,6	1069
20264094968211	8083711-UC-80	Unidade Consumidora	1	12,8	13
20264097238629	5702139004-TR-57	Transformador	5	37,4	187
20264095780552	5700981040-TR-57	Transformador	2	14,1	28
20264094970951	7759363-UC-77	Unidade Consumidora	1	21,7	22
20264096254107	5710306035-TR-57	Transformador	19	15,5	294
20264097340688	5700929026-TR-57	Transformador	1	41,1	41

Relatório Situação de Emergência
Janeiro 2026
Código Único do Relatório: ETO ISE 01 2026



OS	Equipamento	Tipo Elemento	Qtd. UC	Duração (h)	CHI
20264095768672	5719685005-TR-57	Transformador	1	14,1	14
20264097146172	5700130088-TR-57	Transformador	1	20,8	21
20264095748046	4000703012-CH FUS-40	Chave Fusível	26	14,9	386
20264097114875	5700381009-TR-57	Transformador	1	16,5	17
20264095778892	0300509116-CH FUS-03	Chave Fusível	2	14,2	28
20264094974675	8715157-UC-87	Unidade Consumidora	1	13,8	14
20264096946013	5710146111-TR-57	Transformador	1	14,7	15
20264097351964	5709664036-TR-57	Transformador	1	42,8	43
20264097112288	5700729060-TR-57	Transformador	1	14,5	15
20264097109318	5710130089-TR-57	Transformador	2	16,2	33
20264097173479	5710325003-TR-57	Transformador	2	21,0	42
20264097111456	0351393089-CH FUS-03	Chave Fusível	4	16,5	66
20264097142541	5700130027-TR-57	Transformador	1	19,7	20
20264097212946	5700750152-TR-57	Transformador	1	23,1	23
20264097122699	5714551426-TR-57	Transformador	1	15,4	15
20264097148951	5700608060-TR-57	Transformador	1	20,2	20
20264095762647	0300955014-CH FUS-03	Chave Fusível	2	13,0	26
20264096850119	5700527002-TR-57	Transformador	3	45,6	89
20264094977358	1080393-UC-10	Unidade Consumidora	1	36,9	37
20264095776582	5735197104-TR-57	Transformador	1	13,2	13
20264097117549	0310334015-CH FUS-03	Chave Fusível	7	14,6	102
20264097121635	0339131077-CH FUS-03	Chave Fusível	1	15,7	16
20264097362089	5700454035-TR-57	Transformador	1	44,9	45
20264095756515	5710627003-TR-57	Transformador	1	14,1	14
20264094978827	29020187-UC-29	Unidade Consumidora	1	13,8	14
20264094979039	5861977-UC-58	Unidade Consumidora	1	13,2	13
20264097148019	3310381004-CH FUS REL-33	Chave Fus. religadora	12	18,0	215
20264097151107	3310051100-CH FUS REL-33	Chave Fus. religadora	7	17,6	123
20264094990372	2585642-UC-25	Unidade Consumidora	1	13,8	14
20264097111220	5700617097-TR-57	Transformador	1	13,3	13
20264095003451	10894395-UC-10	Unidade Consumidora	1	18,6	19
20264097168577	5710330097-TR-57	Transformador	1	20,1	20
20264095754136	4010162019-CH FUS REL-40	Chave Fus. religadora	38	12,9	489
20264097339351	0310105152-CH FUS-03	Chave Fusível	1	40,2	40
20264097132600	3320343097-CH FUS REL-33	Chave Fus. religadora	3	15,7	47
20264097143451	3300312071-CH BYPASS-33	Chave de Manobra	19	35,4	621
20264097233449	5731786051-TR-57	Transformador	1	23,9	24

Relatório Situação de Emergência
Janeiro 2026
Código Único do Relatório: ETO ISE 01 2026



OS	Equipamento	Tipo Elemento	Qtd. UC	Duração (h)	CHI
20264097300706	0300967060-CH FUS-03	Chave Fusível	18	27,1	487
20264097354678	0360511155-CH FUS-03	Chave Fusível	6	31,7	190
20264097337842	5710284060-TR-57	Transformador	5	29,2	146
20264097289190	5710118078-TR-57	Transformador	2	25,6	51
20264097288122	5730830196-TR-57	Transformador	1	25,6	26
20264097340647	5700403026-TR-57	Transformador	1	25,5	25
20264097284000	5701628094-TR-57	Transformador	3	24,9	75
20264095769617	3303697059-CH FUS REL-33	Chave Fus. religadora	37	25,4	457
20264099472106	5725950026-TR-57	Transformador	2	48,9	98
20264097250856	0310053091-CH FUS-03	Chave Fusível	1	24,0	24
20264099467376	5700258006-TR-57	Transformador	8	48,4	387
20264097316180	5710225071-TR-57	Transformador	1	26,0	26
20264097350884	5700436089-TR-57	Transformador	1	29,2	29
20264097141687	5710464075-TR-57	Transformador	4	29,8	59
20264097289114	5700900078-TR-57	Transformador	1	21,9	22
20264096423523	7925051094-RL-79	Religador Automático	3004	6,7	1370
20264097247317	5727351075-TR-57	Transformador	1	20,9	21
20264097154594	5732674148-TR-57	Transformador	2	21,9	22
20264097335217	5712184122-TR-57	Transformador	10	25,7	257
20264097151016	5719532015-TR-57	Transformador	2	26,9	27
20264097113500	5918014-UC-59	Unidade Consumidora	1	23,2	23
20264097114102	1955616-UC-19	Unidade Consumidora	1	19,9	20
20264097385734	5710282037-TR-57	Transformador	1	27,6	0
20264097245833	0300579086-CH FUS-03	Chave Fusível	8	51,6	111
20264097154378	0300538083-CH FUS-03	Chave Fusível	23	27,4	336
20264097299344	5710226015-TR-57	Transformador	1	20,0	20
20264097358917	5710130089-TR-57	Transformador	2	25,9	52
20264097323722	0310053091-CH FUS-03	Chave Fusível	3	19,5	58
20264097174273	4010118152-CH FUS-40	Chave Fusível	10	24,1	240
20264097135290	1976680-UC-19	Unidade Consumidora	1	23,0	23
20264097301827	5701034021-TR-57	Transformador	1	18,7	19
20264097346534	5753495155-TR-57	Transformador	1	24,5	25
20264097298652	5710128116-TR-57	Transformador	2	43,2	43
20264097246426	5700480096-TR-57	Transformador	1	17,9	18
20264097238172	5703003004-TR-57	Transformador	1	16,7	17
20264097244733	5732311096-TR-57	Transformador	2	16,5	33
20264097299300	5700627152-TR-57	Transformador	1	19,6	20
20264097300906	5700538227-TR-57	Transformador	2	18,1	36
20264097326894	5710323094-TR-57	Transformador	2	41,1	41
20264097317521	5700912014-TR-57	Transformador	22	18,6	409

Relatório Situação de Emergência
Janeiro 2026
Código Único do Relatório: ETO ISE 01 2026



OS	Equipamento	Tipo Elemento	Qtd. UC	Duração (h)	CHI
20264097294815	5710442075-TR-57	Transformador	2	18,2	36
20264097250744	5710443075-TR-57	Transformador	1	18,0	18
20264097340837	5700848148-TR-57	Transformador	1	22,8	23
20264097329432	5700743116-TR-57	Transformador	1	19,4	19
20264097288508	5300767070-TR-53	Transformador	2	18,4	37
20264097340801	5731077026-TR-57	Transformador	1	23,1	23
20264099529235	5713018196-TR-57	Transformador	1	46,8	47
20264097351988	0310011097-CH FUS-03	Chave Fusível	3	23,4	70
20264097361638	5700353028-TR-57	Transformador	2	24,8	50
20264097340777	5701028026-TR-57	Transformador	1	22,6	0
20264097303743	3300224196-CH FUS REL-33	Chave Fus. religadora	9	19,3	174
20264097340669	5701344026-TR-57	Transformador	1	19,2	19
20264097239026	5700376051-TR-57	Transformador	1	15,7	16
20264097319352	5700763148-TR-57	Transformador	3	20,5	61
20264097362065	5710389035-TR-57	Transformador	2	23,7	47
20264097292448	5700722152-TR-57	Transformador	2	68,6	69
20264097178329	0300002071-CH FUS-03	Chave Fusível	115	2,9	335
20264097249667	5710455075-TR-57	Transformador	1	16,8	17
20264097340311	0300344152-CH FUS-03	Chave Fusível	2	22,0	44
20264097246087	0310020190-CH FUS-03	Chave Fusível	2	15,7	31
20264097290278	5747407110-TR-57	Transformador	1	17,7	18
20264097362369	5733340035-TR-57	Transformador	1	22,4	22
20264097340712	5701359026-TR-57	Transformador	1	20,8	21
20264097235894	0310038072-CH FUS-03	Chave Fusível	35	14,8	518
20264097179652	0360874119-CH FUS-03	Chave Fusível	32	17,1	546
20264097325522	5735561187-TR-57	Transformador	1	16,5	17
20264097342480	5710850075-TR-57	Transformador	3	22,0	66
20264097292377	5743379200-TR-57	Transformador	14	16,9	236
20264097175745	5710044044-TR-57	Transformador	1	44,6	45
20264097300607	5700245097-TR-57	Transformador	1	17,8	18
20264097342504	0300239152-CH FUS-03	Chave Fusível	1	21,5	21
20264097159440	28678738-UC-28	Unidade Consumidora	1	13,6	14
20264097340753	5701356026-TR-57	Transformador	1	20,7	21
20264097288170	0344851038-CH FUS-03	Chave Fusível	1	15,4	15
20264097161024	7380992-UC-73	Unidade Consumidora	1	14,1	14
20264097246112	5700351044-TR-57	Transformador	1	15,3	15
20264097329529	0300183046-CH FUS-03	Chave Fusível	4	20,3	61
20264097967655	5740361070-TR-57	Transformador	2	23,1	46
20264097329480	5700712116-TR-57	Transformador	4	19,6	78
20264097350859	5729626035-TR-57	Transformador	3	21,6	65

Relatório Situação de Emergência
Janeiro 2026
Código Único do Relatório: ETO ISE 01 2026



OS	Equipamento	Tipo Elemento	Qtd. UC	Duração (h)	CHI
20264097176470	0300450107-CH FUS-03	Chave Fusível	5	14,5	72
20264097247673	0310119009-CH FUS-03	Chave Fusível	10	14,9	149
20264097167116	1142666-UC-11	Unidade Consumidora	1	17,9	18
20264097312287	5700630073-TR-57	Transformador	1	16,9	17
20264097329376	0300664116-CH FUS-03	Chave Fusível	2	16,1	32
20264099546872	5700891152-TR-57	Transformador	1	45,7	46
20264097366642	5723803152-TR-57	Transformador	1	22,5	22
20264097308346	3300770107-CH FUS REL-33	Chave Fus. religadora	30	23,2	347
20264097288217	3310262038-CH FUS REL-33	Chave Fus. religadora	14	14,6	204
20264097299950	5700540074-TR-57	Transformador	4	15,4	62
20264097309064	3300602058-CH FUS REL-33	Chave Fus. religadora	21	16,2	296
20264097361073	5700550044-TR-57	Transformador	1	22,0	22
20264097359334	5710100075-TR-57	Transformador	1	21,5	21
20264097342528	0300348152-CH FUS-03	Chave Fusível	1	20,0	20
20264097176791	36346476-UC-36	Unidade Consumidora	1	14,2	14
20264097347570	5700137157-TR-57	Transformador	1	20,1	20
20264097316016	5700244041-TR-57	Transformador	3	16,2	49
20264097316224	5710227071-TR-57	Transformador	1	16,3	16
20264097246136	5701883013-TR-57	Transformador	1	13,0	13
20264097288481	0310045053-CH FUS-03	Chave Fusível	13	14,6	190
20264097296668	5210024058-TR-52	Transformador	1	14,6	15
20264097226509	6800481058-CH FUS REL-68	Chave Fus. religadora	24	13,4	322
20264097366596	5723822152-TR-57	Transformador	1	20,7	21
20264097188685	29298924-UC-29	Unidade Consumidora	1	13,2	13
20264097294743	3300999052-CH FUS REL-33	Chave Fus. religadora	12	13,6	163
20264097379343	5701334094-TR-57	Transformador	1	21,6	22
20264097189415	1353845-UC-13	Unidade Consumidora	1	15,9	16
20264097347077	5710062097-TR-57	Transformador	1	18,3	18
20264097362418	5700244024-TR-57	Transformador	1	19,4	0
20264097969464	3332557070-CH FUS REL-33	Chave Fus. religadora	2	21,3	42
20264097205086	34916593-UC-34	Unidade Consumidora	1	17,1	17
20264097213527	8062544-UC-80	Unidade Consumidora	1	16,3	16
20264097354702	0301299040-CH FUS-03	Chave Fusível	24	35,3	423
20264099473252	5700445037-TR-57	Transformador	1	28,9	29
20264099452916	5703399001-TR-57	Transformador	4	25,5	102

Relatório Situação de Emergência
Janeiro 2026
Código Único do Relatório: ETO ISE 01 2026



OS	Equipamento	Tipo Elemento	Qtd. UC	Duração (h)	CHI
20264099571300	3300749152-CH FUS REL-33	Chave Fus. religadora	1	33,2	33
20264097373561	5712697122-TR-57	Transformador	2	34,0	34
20264099555086	5700311096-TR-57	Transformador	1	30,0	30
20264097253095	0300556152-CH FUS-03	Chave Fusível	8	30,9	97
20264099536726	0301928004-CH FUS-03	Chave Fusível	1	29,1	29
20264099457211	5701003183-TR-57	Transformador	1	24,7	25
20264097295777	3100796029-CH BYPASS-31	Chave de Manobra	43	25,9	369
20264099529260	5713016196-TR-57	Transformador	1	30,0	30
20264097247284	759805-UC-75	Unidade Consumidora	1	13,1	13
20264099444098	5701147028-TR-57	Transformador	1	22,6	23
20264099457137	0300365016-CH FUS-03	Chave Fusível	3	22,2	66
20264099608900	5710138070-TR-57	Transformador	1	31,2	31
20264099454784	5368728075-TR-53	Transformador	1	23,2	0
20264097289673	7553536-UC-75	Unidade Consumidora	1	31,8	32
20264099467465	5745013119-TR-57	Transformador	1	23,6	24
20264099515159	5700550196-TR-57	Transformador	1	26,4	26
20264097366245	5710118009-TR-57	Transformador	2	25,5	25
20264102425379	5300767070-TR-53	Transformador	2	58,3	117
20264099454987	3336816091-CH FUS REL-33	Chave Fus. religadora	2	22,7	45
20264099474254	0300262076-CH FUS-03	Chave Fusível	9	24,3	219
20264099464640	5710053124-TR-57	Transformador	1	22,5	22
20264099466199	5728413078-TR-57	Transformador	1	21,7	22
20264099515004	5710022055-TR-57	Transformador	1	25,6	26
20264099453467	0310029078-CH BYPASS-03	Chave de Manobra	5	20,6	103
20264099587918	5710613094-TR-57	Transformador	3	27,1	81
20264097324820	10067529-UC-10	Unidade Consumidora	1	16,9	17
20264099467554	3301935004-CH FUS REL-33	Chave Fus. religadora	6	19,6	118
20264099474960	5710180030-TR-57	Transformador	1	51,3	51
20264097332717	10256496-UC-10	Unidade Consumidora	1	27,9	28
20264097334951	8670951-UC-86	Unidade Consumidora	1	18,5	19
20264099481591	0300454116-CH FUS-03	Chave Fusível	1	19,2	19
20264097335422	10376262-UC-10	Unidade Consumidora	1	18,8	19
20264097335430	7900302055-RL-79	Religador Automático	403	0,9	355
20264099468574	0326216028-CH FUS-03	Chave Fusível	1	19,7	20
20264099493666	5710188040-TR-57	Transformador	2	20,6	41
20264104943823	0301204004-CH FUS-03	Chave Fusível	2	72,1	144
20264097337785	29050978-UC-29	Unidade Consumidora	1	19,3	19

Relatório Situação de Emergência
Janeiro 2026
Código Único do Relatório: ETO ISE 01 2026



OS	Equipamento	Tipo Elemento	Qtd. UC	Duração (h)	CHI
20264099473277	5710014094-TR-57	Transformador	1	20,9	21
20264099461100	0320336122-CH FUS-03	Chave Fusível	3	19,5	59
20264097338682	10011612-UC-10	Unidade Consumidora	1	18,8	19
20264099538112	0310084087-CH FUS-03	Chave Fusível	25	23,4	584
20264097344661	7921277157-RL-79	Religador Automático	1154	0,9	1018
20264099455997	5713734116-TR-57	Transformador	1	17,9	18
20264099537125	5710277004-TR-57	Transformador	2	22,9	46
20264099544962	0300670043-CH FUS-03	Chave Fusível	1	22,8	23
20264099437348	5700687016-TR-57	Transformador	16	16,5	264
20264099501437	0300342054-CH FUS-03	Chave Fusível	1	21,2	21
20264099472130	5727986026-TR-57	Transformador	2	18,8	38
20264099556625	0301055029-CH FUS-03	Chave Fusível	1	22,5	22
20264097352126	10071666-UC-10	Unidade Consumidora	1	23,8	24
20264099464292	5739531186-TR-57	Transformador	1	16,6	17
20264097353954	7928466004-RL-79	Religador Automático	2729	6,0	3571
20264099454338	5700304055-TR-57	Transformador	1	17,1	17
20264099457713	0301311040-CH FUS-03	Chave Fusível	3	17,5	53
20264099457737	0300329012-CH FUS-03	Chave Fusível	1	16,2	16
20264099483649	5700768113-TR-57	Transformador	1	18,0	18
20264097377145	4000692152-CH FUS-40	Chave Fusível	17	17,1	290
20264099474984	5700540200-TR-57	Transformador	1	17,6	18
20264099451971	5710020055-TR-57	Transformador	1	16,2	16
20264099454815	5710342036-TR-57	Transformador	1	16,5	17
20264099456598	5700425080-TR-57	Transformador	2	15,7	31
20264099470776	5700287152-TR-57	Transformador	2	18,1	36
20264099493611	5701258040-TR-57	Transformador	1	15,3	15
20264099455676	5710095087-TR-57	Transformador	1	16,6	17
20264099473301	5720340055-TR-57	Transformador	1	18,5	18
20264097386188	3300002229-CH FUS REL-33	Chave Fus. religadora	16	14,6	234
20264099453163	5709700089-TR-57	Transformador	1	15,6	16
20264099457272	0320617122-CH BYPASS-03	Chave de Manobra	2	16,2	32
20264099524187	5701631094-TR-57	Transformador	1	20,7	21
20264099481565	5700450116-TR-57	Transformador	1	18,0	18
20264099464697	3320343097-CH FUS REL-33	Chave Fus. religadora	4	17,2	51
20264097379567	35810993-UC-35	Unidade Consumidora	1	16,4	16
20264099467352	5700240152-TR-57	Transformador	1	16,9	17
20264099524163	5701663094-TR-57	Transformador	1	20,2	20
20264099461560	5710309094-TR-57	Transformador	1	15,2	15

Relatório Situação de Emergência
Janeiro 2026
Código Único do Relatório: ETO ISE 01 2026



OS	Equipamento	Tipo Elemento	Qtd. UC	Duração (h)	CHI
20264099539953	5701398004-TR-57	Transformador	1	20,3	20
20264099513612	5710351107-TR-57	Transformador	1	20,4	20
20264099464316	5729184186-TR-57	Transformador	1	16,6	17
20264097385724	9118810-UC-91	Unidade Consumidora	1	16,5	16
20264097390016	4010012019-CH FUS-40	Chave Fusível	52	20,9	462
20264099457113	5749214016-TR-57	Transformador	1	13,2	13
20264099456646	5700459080-TR-57	Transformador	1	15,1	15
20264099458840	5700441009-TR-57	Transformador	1	15,9	16
20264099674627	5700019040-TR-57	Transformador	1	25,1	25
20264099454399	0332683190-CH FUS-03	Chave Fusível	1	15,5	16
20264099581621	5710070055-TR-57	Transformador	4	45,7	91
20264099458864	5741542122-TR-57	Transformador	1	15,4	15
20264099444935	5701150028-TR-57	Transformador	1	14,0	14
20264099448170	5754079193-TR-57	Transformador	8	14,3	115
20264099457187	0300300016-CH FUS-03	Chave Fusível	8	14,2	113
20264106737883	5757144070-TR-57	Transformador	1	95,7	96
20264099499354	5700324148-TR-57	Transformador	2	15,5	31
20264099464255	5700334066-TR-57	Transformador	1	14,2	14
20264099460098	3100735086-CH FUS REL-31	Chave Fus. religadora	14	15,1	211
20264099614826	5700142002-TR-57	Transformador	3	22,7	68
20264099481611	5700743116-TR-57	Transformador	1	15,2	15
20264099456497	3347573012-CH FUS REL-33	Chave Fus. religadora	34	70,5	495
20264099552545	5700200253-TR-57	Transformador	1	19,9	20
20264099536702	5701226094-TR-57	Transformador	2	19,5	39
20264099527594	5700790076-TR-57	Transformador	1	19,2	19
20264099501655	5719818116-TR-57	Transformador	1	17,6	0
20264099526797	5700791193-TR-57	Transformador	1	18,4	18
20264099454134	5743768004-TR-57	Transformador	2	25,2	25
20264099464366	5710161159-TR-57	Transformador	1	14,0	14
20264099532059	5719670159-TR-57	Transformador	1	17,3	17
20264098503852	8455538-UC-84	Unidade Consumidora	1	22,7	23
20264099576169	5710040151-TR-57	Transformador	1	19,1	19
20264099472405	5733025018-TR-57	Transformador	1	13,1	13
20264099407945	0310307013-CH FUS-03	Chave Fusível	52	10,3	436
20264099863205	5701237028-TR-57	Transformador	1	14,1	14
20264103369845	0300961026-CH FUS-03	Chave Fusível	7	31,6	221
20264100963966	3327375092-CH FUS REL-33	Chave Fus. religadora	25	39,4	985
20264101056585	5727988026-TR-57	Transformador	1	30,4	30

Relatório Situação de Emergência
Janeiro 2026
Código Único do Relatório: ETO ISE 01 2026



OS	Equipamento	Tipo Elemento	Qtd. UC	Duração (h)	CHI
20264099433192	3276678-UC-32	Unidade Consumidora	1	24,8	25
20264099435341	12115989-UC-12	Unidade Consumidora	1	7,9	8
20264100840818	5700998111-TR-57	Transformador	1	25,9	26
20264099639454	5702013094-TR-57	Transformador	20	28,9	154
20264100945600	5720471070-TR-57	Transformador	1	28,6	29
20264099441937	5696216-UC-56	Unidade Consumidora	1	23,2	23
20264099726658	0357414013-CH FUS-03	Chave Fusível	10	13,0	130
20264100799952	3300000055-CH BYPASS-33	Chave de Manobra	5	23,4	117
20264099448065	5836034-UC-58	Unidade Consumidora	1	25,2	25
20264099552593	5728116072-TR-57	Transformador	2	30,0	30
20264100838290	5701019075-TR-57	Transformador	1	24,0	24
20264100838314	5701314075-TR-57	Transformador	1	23,8	24
20264100948307	0300548044-CH FUS-03	Chave Fusível	1	28,2	28
20264100999159	5700500006-TR-57	Transformador	1	28,9	29
20264100857466	5728019026-TR-57	Transformador	2	24,2	48
20264101070171	5702583004-TR-57	Transformador	1	29,0	29
20264100790510	5722833004-TR-57	Transformador	6	20,8	125
20264100989808	5700245097-TR-57	Transformador	1	28,3	28
20264105031610	5701165073-TR-57	Transformador	2	51,6	103
20264099484734	10256313-UC-10	Unidade Consumidora	1	28,7	29
20264100787263	5359843004-TR-53	Transformador	7	19,2	134
20264099539839	5710069116-TR-57	Transformador	2	46,2	92
20264100878080	5701639077-TR-57	Transformador	1	20,8	21
20264100994057	5701192026-TR-57	Transformador	1	26,7	27
20264099501808	5746868-UC-57	Unidade Consumidora	1	18,3	18
20264099527169	4048739060-CH FUS REL-40	Chave Fus. religadora	56	26,4	583
20264101006210	5759123004-TR-57	Transformador	2	27,2	54
20264100801472	5712470023-TR-57	Transformador	1	18,9	19
20264099508958	28287043-UC-28	Unidade Consumidora	1	23,1	23
20264100849180	5701131035-TR-57	Transformador	1	19,3	19
20264101009297	5724423271-TR-57	Transformador	8	46,0	184
20264100800685	5700007002-TR-57	Transformador	20	18,4	367
20264100965024	5700596044-TR-57	Transformador	4	26,2	105
20264100857137	5700230116-TR-57	Transformador	1	19,7	20
20264100829783	5359375022-TR-53	Transformador	1	18,6	0
20264100813895	5700617104-TR-57	Transformador	1	18,2	18
20264100828144	5700769113-TR-57	Transformador	1	19,0	19
20264106463147	5700613083-TR-57	Transformador	1	73,5	73
20264099517209	7921277157-RL-79	Religador Automático	1154	0,6	711

Relatório Situação de Emergência
Janeiro 2026
Código Único do Relatório: ETO ISE 01 2026



OS	Equipamento	Tipo Elemento	Qtd. UC	Duração (h)	CHI
20264100877752	3311814075-CH FUS REL-33	Chave Fus. religadora	1	20,3	20
20264099651578	0300524077-CH FUS-03	Chave Fusível	11	18,3	201
20264099521700	414R030-DJ-41	Disjuntor Automático	1407	3,2	577
20264100894552	5722291154-TR-57	Transformador	4	23,1	92
20264101058715	5700197247-TR-57	Transformador	5	27,0	135
20264099683836	3310216004-CH FUS REL-33	Chave Fus. religadora	86	5,7	490
20264100792346	5700002172-TR-57	Transformador	17	16,6	282
20264099536808	7946687086-RL-79	Religador Automático	177	22,7	369
20264100849132	5700362002-TR-57	Transformador	2	18,9	38
20264099545103	7948517004-RL-79	Religador Automático	523	18,3	984
20264100861862	5700402046-TR-57	Transformador	1	17,7	18
20264100804099	0300156090-CH FUS-03	Chave Fusível	8	17,1	137
20264100949901	5703634004-TR-57	Transformador	1	22,9	23
20264099610428	4010006156-CH FUS-40	Chave Fusível	200	1,8	353
20264099547170	434R149-DJ-43	Disjuntor Automático	259	3,0	758
20264100823946	5710377084-TR-57	Transformador	3	17,1	51
20264100943332	5700708154-TR-57	Transformador	17	22,3	379
20264100842510	0303154004-CH FUS-03	Chave Fusível	19	17,6	335
20264099554196	30220826-UC-30	Unidade Consumidora	1	18,9	19
20264100787296	5700039098-TR-57	Transformador	1	15,4	15
20264111747021	0310074012-CH FUS-03	Chave Fusível	1	89,2	89
20264100712177	5704495122-TR-57	Transformador	1	16,1	16
20264100830040	0300924014-CH FUS-03	Chave Fusível	20	16,8	335
20264100828079	5700816113-TR-57	Transformador	2	16,1	32
20264100983539	5710020055-TR-57	Transformador	1	22,9	23
20264100826225	5700213098-TR-57	Transformador	1	16,5	17
20264101071060	5712216077-TR-57	Transformador	1	26,8	27
20264099672084	4000280080-CH FUS-40	Chave Fusível	60	22,4	670
20264100949207	5701949078-TR-57	Transformador	1	21,8	22
20264100828627	5710357058-TR-57	Transformador	1	16,4	16
20264099571719	5742163149-TR-57	Transformador	59	12,9	761
20264099572776	4132602-UC-41	Unidade Consumidora	1	16,1	16
20264099580855	8800672041-CH FACA-88	Chave de Manobra	25	8,5	207
20264100850715	5710183004-TR-57	Transformador	1	17,5	17
20264100962524	5730584004-TR-57	Transformador	1	22,1	22
20264099579334	7507631-UC-75	Unidade Consumidora	1	19,8	20
20264100861819	5700380046-TR-57	Transformador	1	16,1	16
20264100792293	0310006004-CH FUS-03	Chave Fusível	3	14,5	44
20264100830694	5700490227-TR-57	Transformador	2	15,9	32

Relatório Situação de Emergência
Janeiro 2026
Código Único do Relatório: ETO ISE 01 2026



OS	Equipamento	Tipo Elemento	Qtd. UC	Duração (h)	CHI
20264100792228	5754044004-TR-57	Transformador	2	13,6	27
20264100879072	0300801060-CH FUS-03	Chave Fusível	7	19,3	135
20264100870043	5710017109-TR-57	Transformador	1	17,9	18
20264100957008	0310034250-CH FUS-03	Chave Fusível	2	22,1	44
20264100889400	5703207014-TR-57	Transformador	1	20,2	20
20264100798072	5710021098-TR-57	Transformador	1	14,7	15
20264100824498	5700445037-TR-57	Transformador	1	16,4	16
20264105060116	5702764001-TR-57	Transformador	1	47,3	47
20264100806789	3300003066-CH FUS REL-33	Chave Fus. religadora	34	15,5	528
20264100835383	5710447004-TR-57	Transformador	1	16,8	17
20264100791017	5700132096-TR-57	Transformador	2	14,3	29
20264100953065	0300979077-CH FUS-03	Chave Fusível	2	21,4	43
20264100842336	5700241066-TR-57	Transformador	1	17,0	17
20264100798121	3300429081-CH FUS REL-33	Chave Fus. religadora	12	14,7	176
20264101064910	5700856233-TR-57	Transformador	2	23,5	47
20264100857161	5710034116-TR-57	Transformador	2	17,4	35
20264104111200	5701421060-TR-57	Transformador	1	38,9	39
20264100809637	0300853077-CH FUS-03	Chave Fusível	2	15,1	30
20264100857442	5700429091-TR-57	Transformador	1	16,4	16
20264100792317	5710011004-TR-57	Transformador	5	14,2	71
20264099602725	7471394-UC-74	Unidade Consumidora	1	17,7	18
20264100887367	5710311009-TR-57	Transformador	1	15,0	15
20264105016352	5710172083-TR-57	Transformador	2	46,4	93
20264099606432	7941727083-RL-79	Religador Automático	84	30,4	658
20264099609160	15514647-UC-15	Unidade Consumidora	1	14,2	14
20264100698774	4010055078-CH FUS REL-40	Chave Fus. religadora	41	22,8	725
20264100786772	0300825079-CH FUS-03	Chave Fusível	2	47,3	47
20264100885342	5703326004-TR-57	Transformador	7	26,8	187
20264100843393	5728664072-TR-57	Transformador	1	14,9	15
20264100942646	5743574033-TR-57	Transformador	1	20,1	20
20264101065362	5700700055-TR-57	Transformador	1	24,3	24
20264100870018	0300416024-CH FUS-03	Chave Fusível	2	16,9	34
20264100813946	5710211004-TR-57	Transformador	1	14,6	15
20264099626320	0335594122-CH FUS-03	Chave Fusível	369	1,8	658
20264100963887	5700219104-TR-57	Transformador	1	21,1	21
20264099801184	5751511059-TR-57	Transformador	102	9,2	935
20264100895773	5710331058-TR-57	Transformador	5	17,9	89
20264100806041	5700851148-TR-57	Transformador	1	14,5	14

Relatório Situação de Emergência
Janeiro 2026
Código Único do Relatório: ETO ISE 01 2026



OS	Equipamento	Tipo Elemento	Qtd. UC	Duração (h)	CHI
20264099630995	0331674122-CH FUS-03	Chave Fusível	277	2,1	568
20264100889441	5700453043-TR-57	Transformador	1	19,0	19
20264099637704	28211241-UC-28	Unidade Consumidora	1	20,3	20
20264099637712	26042410-UC-26	Unidade Consumidora	1	19,4	19
20264099637857	34336966-UC-34	Unidade Consumidora	1	13,9	14
20264100950942	5701867022-TR-57	Transformador	2	20,1	40
20264101056657	5340067091-TR-53	Transformador	1	20,8	21
20264099639196	30535876-UC-30	Unidade Consumidora	1	23,4	23
20264105153534	5700322083-TR-57	Transformador	2	47,9	96
20264100838266	5700751055-TR-57	Transformador	1	15,3	15
20264100992919	5710060009-TR-57	Transformador	1	21,0	21
20264100838218	0308686055-CH FUS-03	Chave Fusível	6	14,4	86
20264100956777	5700454006-TR-57	Transformador	4	19,3	77
20264101006122	0320153110-CH FUS-03	Chave Fusível	1	22,4	22
20264104913196	5701381014-TR-57	Transformador	1	42,3	42
20264105035318	5700464083-TR-57	Transformador	1	45,4	45
20264100942671	5700382024-TR-57	Transformador	1	19,1	19
20264100895916	5710454004-TR-57	Transformador	1	19,0	19
20264104343499	5710267060-TR-57	Transformador	2	38,1	76
20264100818839	5700609107-TR-57	Transformador	1	13,9	14
20264099651505	3084647-UC-30	Unidade Consumidora	1	68,5	68
20264100861885	5700348046-TR-57	Transformador	2	14,7	29
20264099652649	4800192-UC-48	Unidade Consumidora	1	13,3	13
20264100813462	5700583019-TR-57	Transformador	1	13,2	13
20264100952391	5703145004-TR-57	Transformador	1	18,6	19
20264099669367	10205387-UC-10	Unidade Consumidora	1	19,6	20
20264101004281	5701479077-TR-57	Transformador	1	20,6	21
20264100849241	0300398033-CH BYPASS-03	Chave de Manobra	7	14,8	103
20264100962087	5710361060-TR-57	Transformador	1	18,1	18
20264099684729	7139942-UC-71	Unidade Consumidora	1	17,0	17
20264102413158	3300097035-CH FUS REL-33	Chave Fus. religadora	8	25,0	200
20264102412601	5710140032-TR-57	Transformador	1	24,6	25
20264100828708	5706633122-TR-57	Transformador	10	16,9	168
20264100699570	3320169009-CH FUS REL-33	Chave Fus. religadora	21	14,1	295
20264104927660	5710840271-TR-57	Transformador	4	41,7	167
20264108636210	5744261122-TR-57	Transformador	3	74,2	223
20264103458913	5710354149-TR-57	Transformador	1	34,8	35
20264099771263	5745464059-TR-57	Transformador	3	16,9	51

Relatório Situação de Emergência
Janeiro 2026
Código Único do Relatório: ETO ISE 01 2026



OS	Equipamento	Tipo Elemento	Qtd. UC	Duração (h)	CHI
20264100838242	5700590055-TR-57	Transformador	1	12,8	13
20264100800287	5703288059-TR-57	Transformador	26	11,8	305
20264099747410	28349736-UC-28	Unidade Consumidora	1	20,9	21
20264100843837	3301955001-CH FUS REL-33	Chave Fus. religadora	39	13,4	521
20264099785084	9039910-UC-90	Unidade Consumidora	1	15,9	16
20264100952309	5710139044-TR-57	Transformador	1	15,2	15
20264106103767	3311980059-CH FUS REL-33	Chave Fus. religadora	48	50,0	2401
20264100697301	3102921001-CH BYPASS-31	Chave de Manobra	44	3,8	166
20264102411596	0343234009-CH FUS-03	Chave Fusível	3	14,7	44
20264102413090	5708895122-TR-57	Transformador	2	14,0	28
20264100789624	3320009115-CH FUS REL-33	Chave Fus. religadora	96	29,9	598
20264103465609	4000581083-CH FUS REL-40	Chave Fus. religadora	21	58,1	645
20264100791123	4010021119-CH FUS-40	Chave Fusível	136	5,6	769
20264106375953	5710021030-TR-57	Transformador	1	55,9	56
20264104876402	0301200073-CH FUS-03	Chave Fusível	2	29,8	60
20264100747392	4010043001-CH FUS-40	Chave Fusível	51	7,9	402
20264100983249	3310582122-CH FUS REL-33	Chave Fus. religadora	26	36,1	868
20264100711883	160636-UC-16	Unidade Consumidora	1	30,5	30
20264105060881	0310008009-CH FUS-03	Chave Fusível	4	33,8	135
20264104857485	0300768055-CH FUS-03	Chave Fusível	4	26,0	104
20264100951754	4000431084-CH FUS-40	Chave Fusível	18	32,0	174
20264100784494	15374624-UC-15	Unidade Consumidora	1	21,7	22
20264106452717	5700058086-TR-57	Transformador	1	56,2	56
20264100858617	4020007107-CH FUS-40	Chave Fusível	24	28,4	340
20264105143955	5701599084-TR-57	Transformador	1	34,0	34
20264100791697	9464832-UC-94	Unidade Consumidora	1	14,5	14
20264106591461	5710284035-TR-57	Transformador	1	55,8	56
20264105033530	5711579001-TR-57	Transformador	1	31,9	32
20264105031574	5701265084-TR-57	Transformador	2	31,6	63
20264103495113	0300841087-CH BYPASS-03	Chave de Manobra	20	26,6	266
20264101055791	5710067250-TR-57	Transformador	3	30,7	92
20264106232465	5700545151-TR-57	Transformador	4	73,7	147
20264106448924	5700613086-TR-57	Transformador	1	53,1	53
20264106307675	5710196053-TR-57	Transformador	1	48,8	49
20264106102691	5701795075-TR-57	Transformador	1	46,2	46

Relatório Situação de Emergência
Janeiro 2026
Código Único do Relatório: ETO ISE 01 2026



OS	Equipamento	Tipo Elemento	Qtd. UC	Duração (h)	CHI
20264111769109	5700093151-TR-57	Transformador	1	73,0	73
20264104857613	5701214055-TR-57	Transformador	1	24,9	0
20264100952740	4020136086-CH FUS-40	Chave Fusível	5	23,6	94
20264105276225	0310531122-CH FUS-03	Chave Fusível	3	36,6	110
20264105144022	5701600084-TR-57	Transformador	1	31,9	32
20264113045334	5700218083-TR-57	Transformador	1	93,4	93
20264100844161	18658410-UC-18	Unidade Consumidora	1	24,5	25
20264105168370	5700059063-TR-57	Transformador	1	31,6	32
20264104896097	0300331024-CH BYPASS-03	Chave de Manobra	4	25,8	103
20264103508052	0300968086-CH FUS-03	Chave Fusível	2	21,3	43
20264105132683	5700303083-TR-57	Transformador	1	30,4	30
20264106175860	0300534044-CH FUS-03	Chave Fusível	2	45,4	91
20264105144492	5701405084-TR-57	Transformador	1	29,8	30
20264100999205	0300548066-CH FUS-03	Chave Fusível	2	47,1	47
20264103514729	5700287195-TR-57	Transformador	1	20,9	21
20264104943790	3300034084-CH FUS REL-33	Chave Fus. religadora	22	22,2	489
20264103458956	5710028149-TR-57	Transformador	1	19,7	20
20264105055681	5724819016-TR-57	Transformador	1	27,6	28
20264104857569	5700329055-TR-57	Transformador	1	22,1	22
20264100878338	28294981-UC-28	Unidade Consumidora	1	21,6	22
20264105151906	5710670001-TR-57	Transformador	1	30,9	31
20264103507206	3300999052-CH FUS REL-33	Chave Fus. religadora	12	20,9	250
20264106651581	5736230084-TR-57	Transformador	1	53,3	53
20264103481990	5710215113-TR-57	Transformador	2	19,7	39
20264101063524	0304159001-CH FUS-03	Chave Fusível	8	50,6	123
20264100885391	5121531-UC-51	Unidade Consumidora	1	19,4	19
20264103464650	5710039087-TR-57	Transformador	2	18,6	37
20264103498165	5710026022-TR-57	Transformador	1	18,8	19
20264106310437	0300009009-CH FUS-03	Chave Fusível	4	46,5	186
20264100890370	36505113-UC-36	Unidade Consumidora	1	17,5	17
20264100890218	3102505-UC-31	Unidade Consumidora	1	21,3	21
20264103482014	5700422113-TR-57	Transformador	1	18,6	19
20264105031550	5711097001-TR-57	Transformador	1	25,9	26
20264104857592	5700749055-TR-57	Transformador	1	19,8	20
20264103496349	5700932076-TR-57	Transformador	1	17,8	18
20264100948141	5616255-UC-56	Unidade Consumidora	1	17,4	17
20264105060139	0304230001-CH FUS-03	Chave Fusível	7	25,6	179
20264104947454	5751051026-TR-57	Transformador	1	22,7	23

Relatório Situação de Emergência
Janeiro 2026
Código Único do Relatório: ETO ISE 01 2026



OS	Equipamento	Tipo Elemento	Qtd. UC	Duração (h)	CHI
20264100950643	6432034-UC-64	Unidade Consumidora	1	18,1	18
20264104913170	5736653021-TR-57	Transformador	3	20,2	61
20264104116799	5703156004-TR-57	Transformador	4	18,6	74
20264103533885	5700648028-TR-57	Transformador	1	17,7	18
20264104913438	0339686157-CH FUS-03	Chave Fusível	1	18,9	19
20264113048639	5736171083-TR-57	Transformador	1	90,4	90
20264105171321	5700279083-TR-57	Transformador	2	29,1	58
20264104999691	5700861022-TR-57	Transformador	3	22,9	69
20264104999735	0301781022-CH FUS-03	Chave Fusível	1	23,5	23
20264104314671	5751047026-TR-57	Transformador	1	18,5	18
20264104966218	5710190136-TR-57	Transformador	1	23,3	23
20264108612558	5727034070-TR-57	Transformador	1	54,5	54
20264104916152	5700076003-TR-57	Transformador	2	21,9	44
20264103533909	5710015042-TR-57	Transformador	1	17,8	18
20264106718969	5700100071-TR-57	Transformador	1	48,7	49
20264100964299	877611-UC-87	Unidade Consumidora	1	16,3	16
20264104999650	3320001177-CH FUS REL-33	Chave Fus. religadora	22	20,4	448
20264105028671	5700979014-TR-57	Transformador	1	22,7	0
20264106115859	3300350053-CH FUS REL-33	Chave Fus. religadora	15	39,8	596
20264103527108	5710158077-TR-57	Transformador	1	17,3	17
20264100995637	7935635043-RL-79	Religador Automático	170	3,6	574
20264104148258	5700230147-TR-57	Transformador	1	16,3	16
20264103471047	5700440124-TR-57	Transformador	1	15,2	15
20264105002893	5700330086-TR-57	Transformador	1	22,4	22
20264103508096	0300111101-CH FUS-03	Chave Fusível	1	16,0	16
20264101005925	1912810-UC-19	Unidade Consumidora	1	14,9	15
20264105145399	5700677084-TR-57	Transformador	1	25,2	25
20264106263326	5700380044-TR-57	Transformador	1	41,3	41
20264104396282	5719815116-TR-57	Transformador	1	16,3	16
20264104876456	0310288040-CH FUS-03	Chave Fusível	2	15,6	31
20264103517622	3300530073-CH FUS REL-33	Chave Fus. religadora	4	16,1	65
20264106287166	5700291189-TR-57	Transformador	2	39,8	80
20264103503698	5700665154-TR-57	Transformador	1	14,9	15
20264103504289	5710061018-TR-57	Transformador	1	15,0	0
20264103479103	5700077019-TR-57	Transformador	2	14,1	28
20264110539863	0340186022-CH FUS-03	Chave Fusível	1	62,5	62
20264101062730	3310153250-CH FUS REL-33	Chave Fus. religadora	66	18,5	1036

Relatório Situação de Emergência
Janeiro 2026
Código Único do Relatório: ETO ISE 01 2026



OS	Equipamento	Tipo Elemento	Qtd. UC	Duração (h)	CHI
20264101057626	3547086-UC-35	Unidade Consumidora	1	18,1	18
20264104916530	5710078049-TR-57	Transformador	1	19,1	0
20264104899533	5700823113-TR-57	Transformador	3	16,7	50
20264103490910	5700306157-TR-57	Transformador	1	14,8	15
20264106536555	5700382016-TR-57	Transformador	2	45,8	92
20264105145362	5700837086-TR-57	Transformador	1	20,4	20
20264105143998	5722709084-TR-57	Transformador	1	23,3	23
20264104396106	0300584116-CH FUS-03	Chave Fusível	1	14,0	14
20264101064305	28304749-UC-28	Unidade Consumidora	1	13,7	14
20264101065025	2831422-UC-28	Unidade Consumidora	1	20,1	20
20264105044541	5750428041-TR-57	Transformador	1	21,5	21
20264105035255	5701291073-TR-57	Transformador	1	20,2	20
20264106233032	5700415086-TR-57	Transformador	3	38,9	117
20264104999577	0300772233-CH FUS-03	Chave Fusível	4	20,6	83
20264106280934	5310077250-TR-53	Transformador	1	40,5	41
20264103453402	0310310009-CH FUS-03	Chave Fusível	7	20,0	140
20264105035391	5700168096-TR-57	Transformador	1	21,1	21
20264101066477	1505432-UC-15	Unidade Consumidora	1	13,9	14
20264101069771	28514412-UC-28	Unidade Consumidora	1	18,8	19

5.2 CONTINGENTE TÉCNICO

Na tabela a seguir encontra-se a quantidade de efetivo de equipes disponibilizadas durante os eventos.

Dia/ Mês	Qtd. Equipes
09/jan	159
10/jan	148
11/jan	139
12/jan	189
13/jan	181
14/jan	187
15/jan	178
16/jan	174
17/jan	141
18/jan	134
19/jan	188
20/jan	147
21/jan	159
22/jan	162
23/jan	156

Relatório Situação de Emergência
Janeiro 2026
Código Único do Relatório: ETO ISE 01 2026



Dia/ Mês	Qtd. Equipes
24/jan	147
25/jan	130
26/jan	175
27/jan	181

Efetivo médio durante os eventos	Efetivo no dia mais crítico dos eventos
162	189

5.3 TEMPOS E MOVIMENTOS DOS ATENDIMENTOS

Na tabela a seguir encontra-se os tempos (minutos) de atendimento realizados durante os eventos.

Tabela 12 – Tempos de Atendimento

Documento	Tempo Médio de Preparo	Tempo Médio de Deslocamento	Tempo Médio de Execução	Tempo Médio de Atendimento
Laudo Climático Grupo Storm*: 09/01/2026 00:10h a 11/02/2026 23:50h *Para (UTC-3), Horário Local	1.171	49	179	1.400

6 LAUDO

**Laudo das Condições Atmosféricas para o Evento
de 09/01/2026 a 11/02/2026 na Área de Atuação
da ENERGISA-TO**

SUMÁRIO

- 1. DESCRIÇÃO**
- 2. ABRANGÊNCIA E DURAÇÃO**
- 3. CLASSIFICAÇÃO COBRADE**
- 4. EVIDÊNCIAS ENCONTRADAS NA MÍDIA**
- 5. CONCLUSÃO**
- 6. REFERÊNCIAS**
- 7. RESPONSABILIDADES**

1. DESCRIÇÃO

O evento que ocorreu na área de atuação da Energisa/TO no período de 09/01/2026 a 11/02/2026 foi causado por uma banda de nebulosidade convectiva associada a um sistema frontal atingindo o estado do Tocantins e que gerou muitas descargas e ventos fortes. O sistema pode ser visto na imagem no infravermelho com realce do satélite GOES-19 na Figura 1.



Figura 1 - Imagem de satélite no infravermelho com realce do satélite GOES-19 às 21:00 UT do dia 09/01. As cores indicam diferentes temperaturas dos topos das nuvens.

Diferentes cores na imagem na Figura 1 referem-se a diferentes temperaturas de topo das nuvens, conforme indicado na figura, e equivalem a diferentes altitudes. Quanto menor a temperatura de topo, isto é, mais negativa, mais alta é o topo da nuvem. Na região, durante o período deste relatório, ocorreram tempestades com topos acima de 15 km, atingindo a tropopausa.

2. ABRANGÊNCIA

A abrangência do sistema no estado do Tocantins pode ser avaliada pela ocorrência de descargas atmosféricas e chuvas. A Figura 2 mostra o mapa diário de descargas registradas pela rede BrasilDAT Dataset indicando muitas descargas em toda a região, a Figura 3 o mapa de precipitação diária acumulada e a Figura 4 o mapa das máximas intensidades diárias das rajadas.

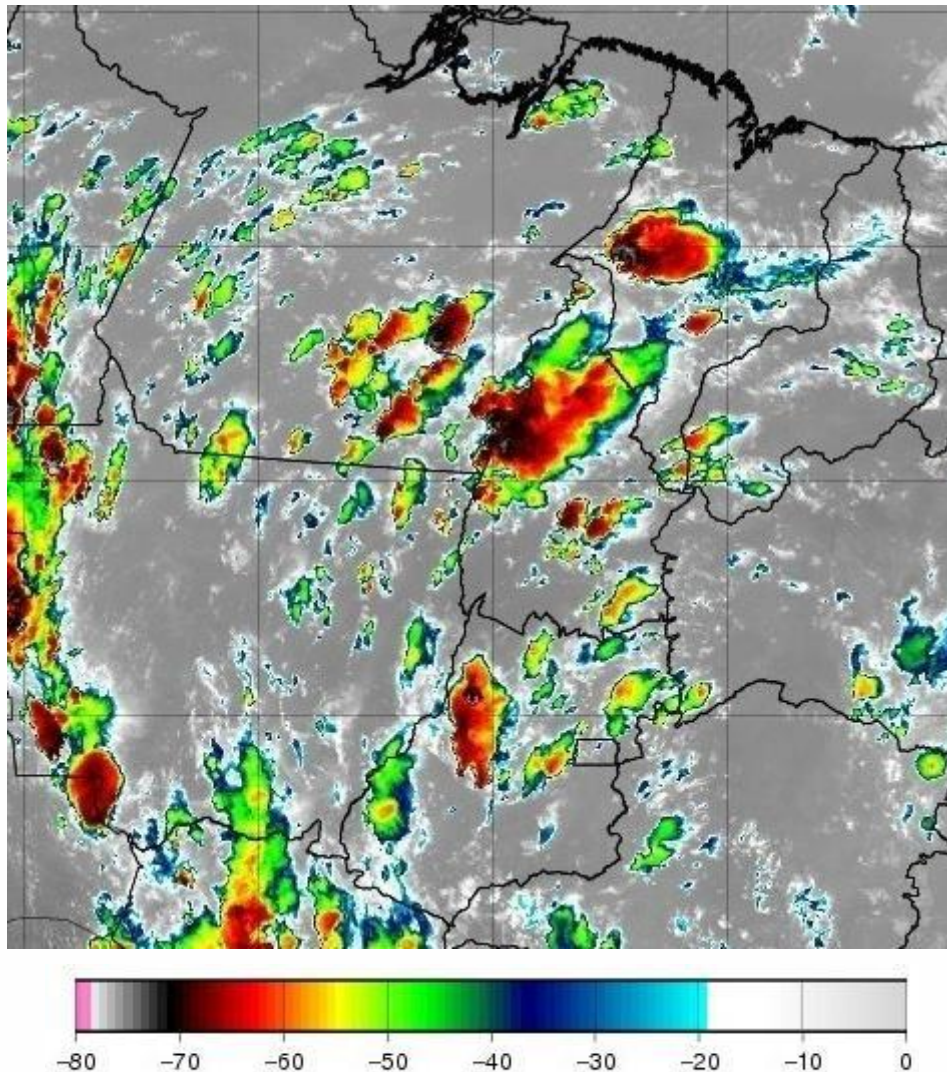
Relatório Situação de Emergência
Janeiro 2026
Código Único do Relatório: ETO ISE 01 2026



Número de Raios - 124028
(2026-01-09)

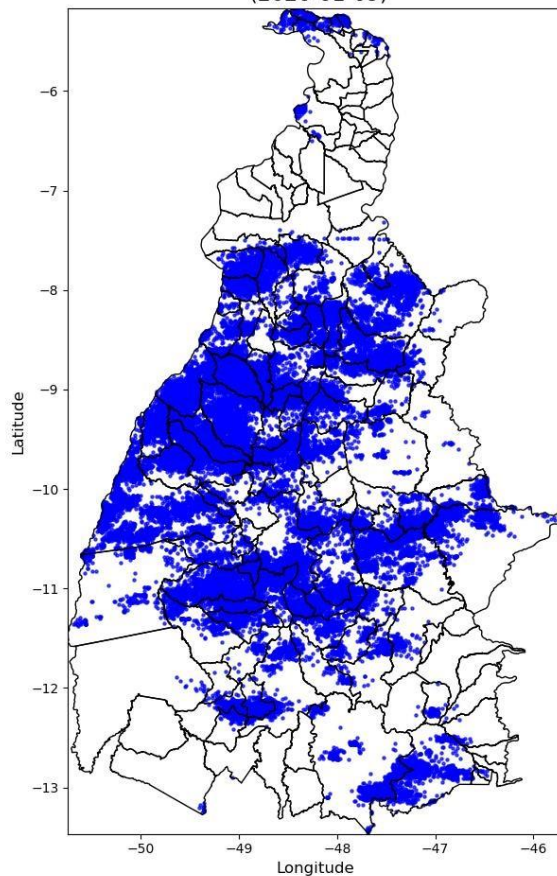

Relatório Situação de Emergência
Janeiro 2026
Código Único do Relatório: ETO ISE 01 2026



Número de Raios - 171540
(2026-01-10)

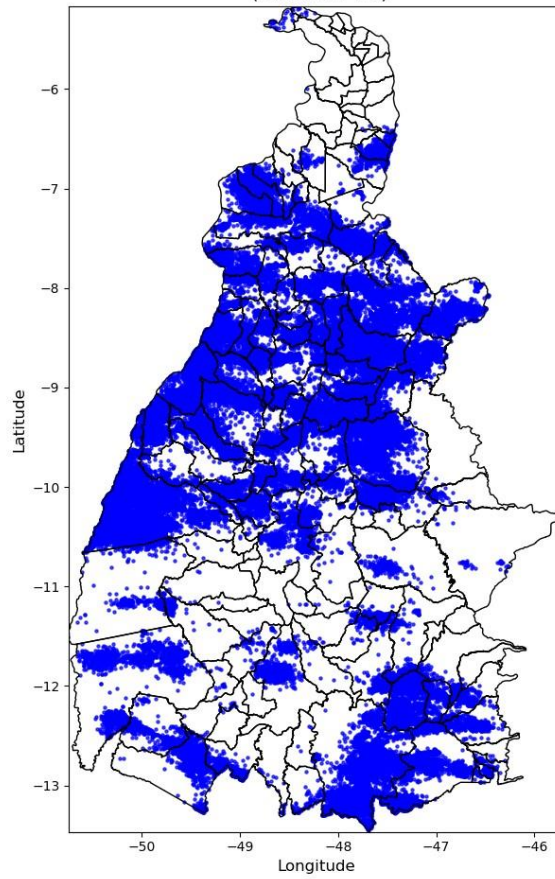

Relatório Situação de Emergência
Janeiro 2026
Código Único do Relatório: ETO ISE 01 2026



Número de Raios - 309429
(2026-01-11)

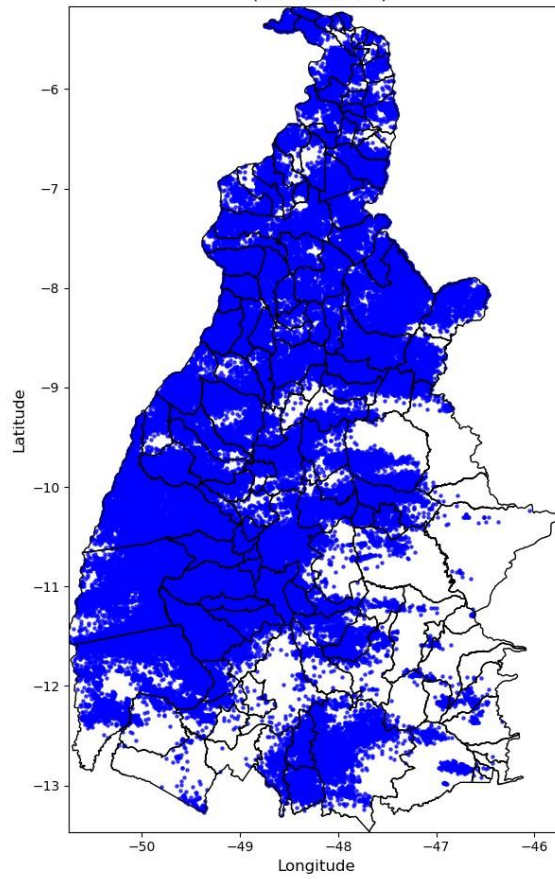

Relatório Situação de Emergência
Janeiro 2026
Código Único do Relatório: ETO ISE 01 2026



Número de Raios - 176266
(2026-01-12)

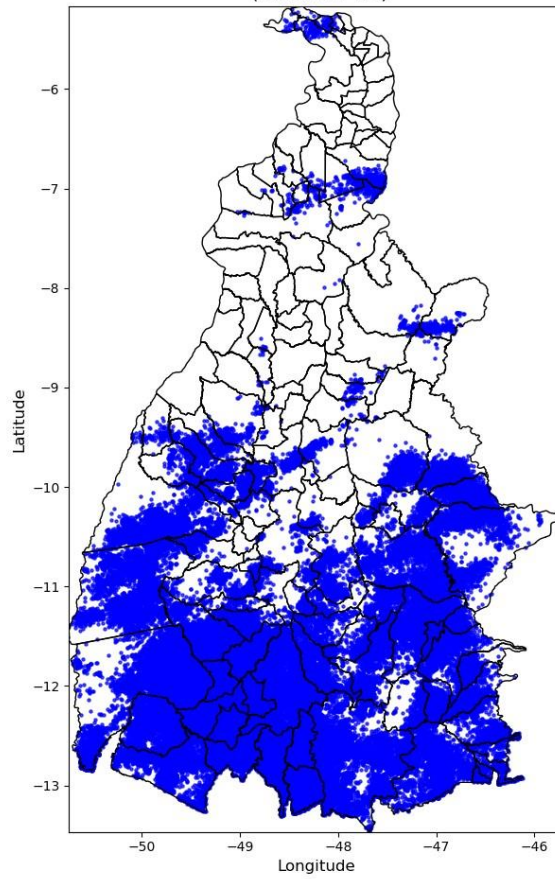

Relatório Situação de Emergência
Janeiro 2026
Código Único do Relatório: ETO ISE 01 2026



Número de Raios - 96889
(2026-01-13)

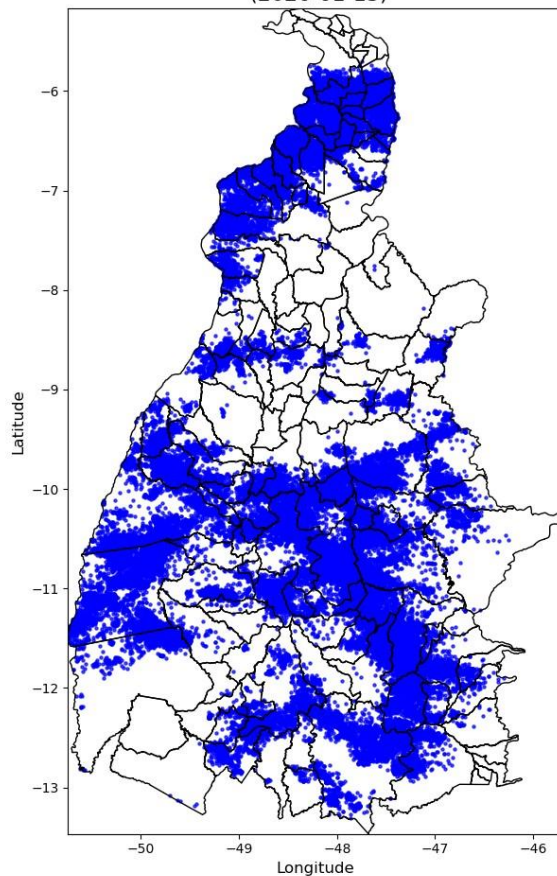

Relatório Situação de Emergência
Janeiro 2026
Código Único do Relatório: ETO ISE 01 2026

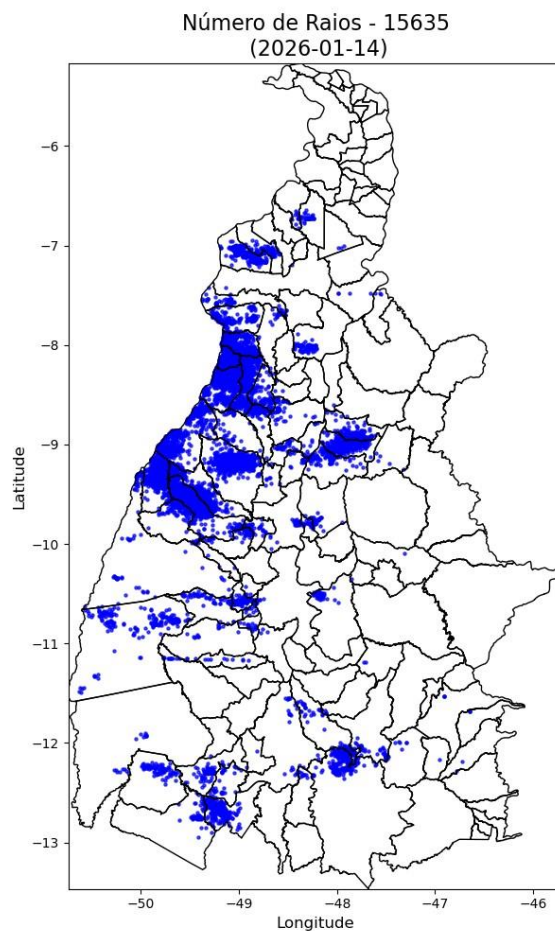

Relatório Situação de Emergência
Janeiro 2026
Código Único do Relatório: ETO ISE 01 2026

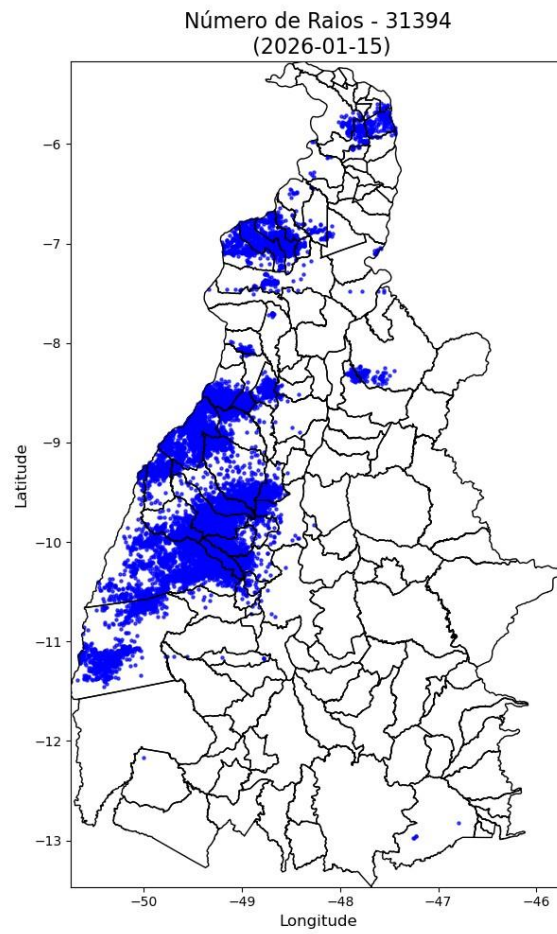

Relatório Situação de Emergência
Janeiro 2026
Código Único do Relatório: ETO ISE 01 2026

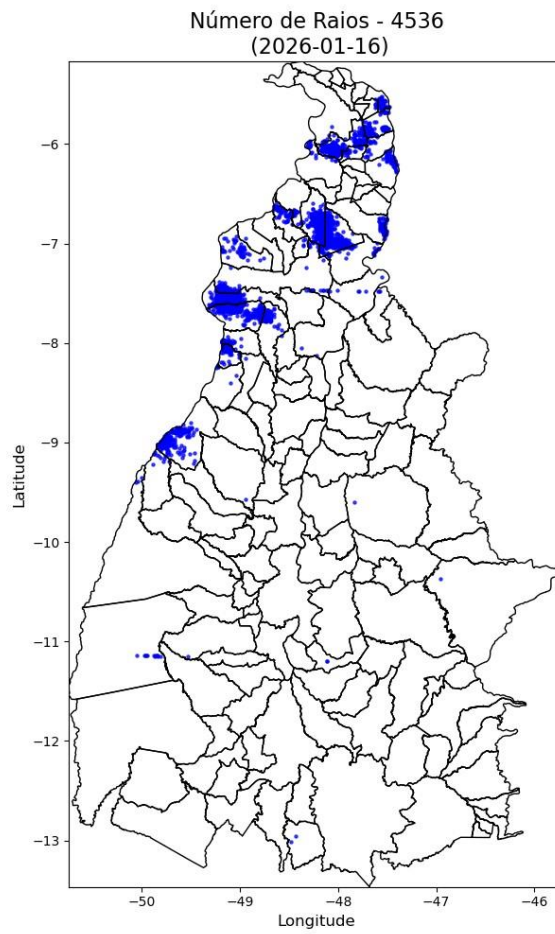

Relatório Situação de Emergência
Janeiro 2026
Código Único do Relatório: ETO ISE 01 2026



Número de Raios - 49092
(2026-01-17)

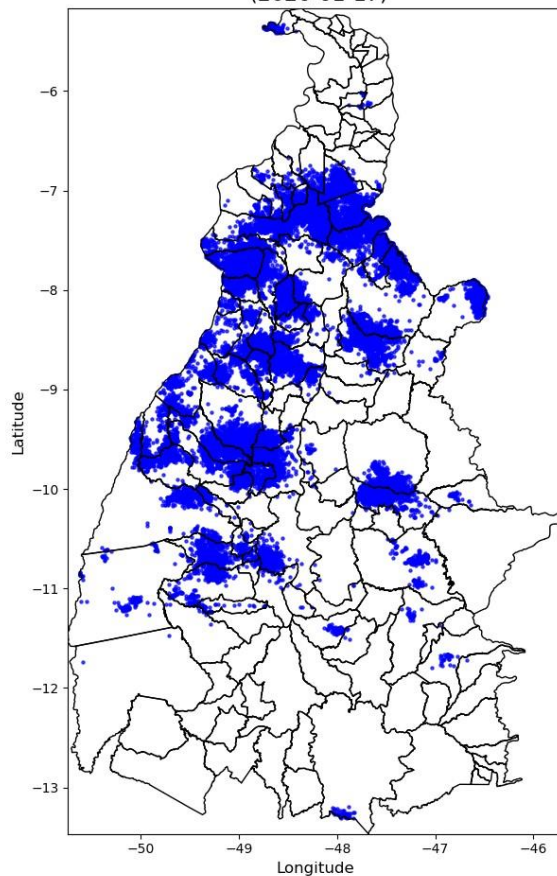

Relatório Situação de Emergência
Janeiro 2026
Código Único do Relatório: ETO ISE 01 2026



Número de Raios - 103454
(2026-01-18)

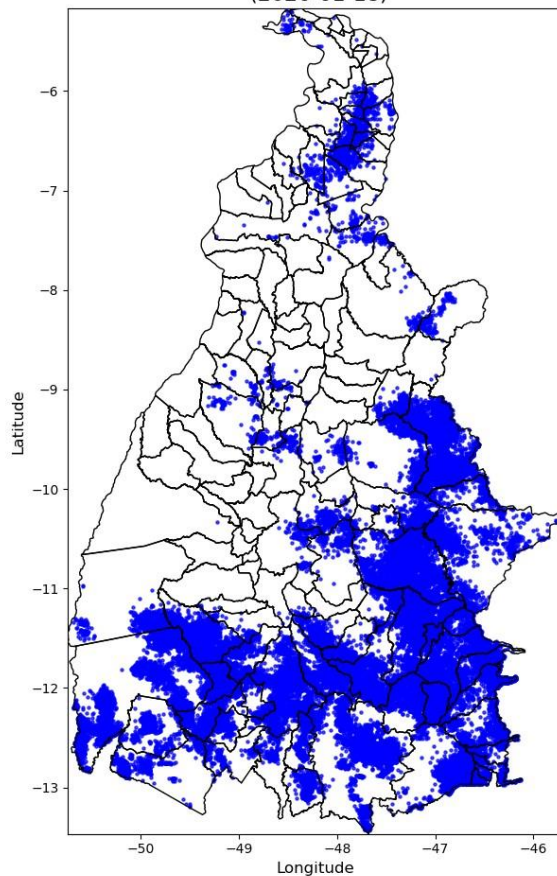

Relatório Situação de Emergência
Janeiro 2026
Código Único do Relatório: ETO ISE 01 2026

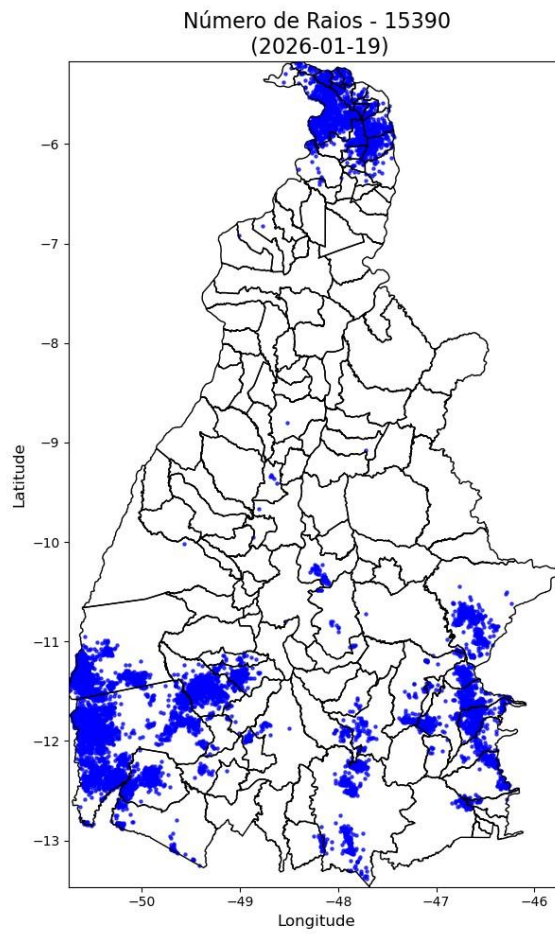

Relatório Situação de Emergência
Janeiro 2026
Código Único do Relatório: ETO ISE 01 2026

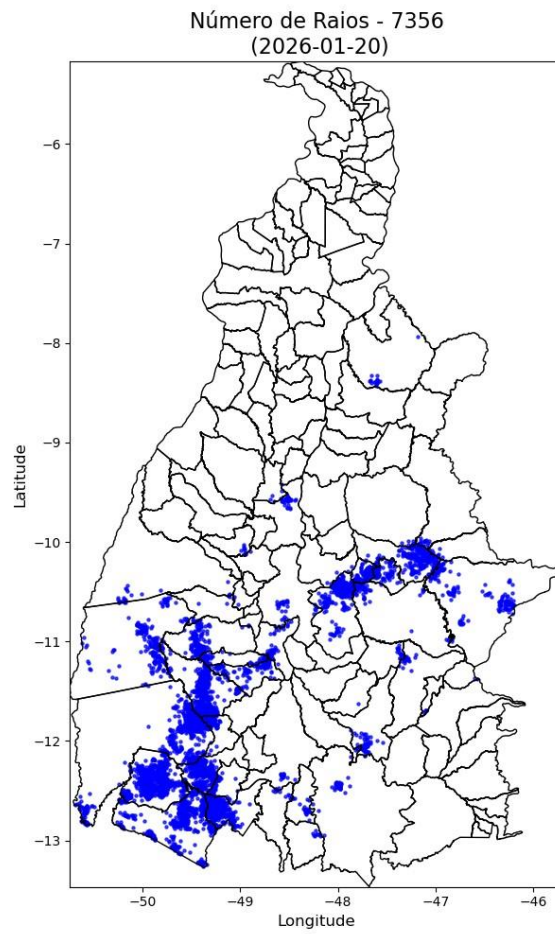

Relatório Situação de Emergência
Janeiro 2026
Código Único do Relatório: ETO ISE 01 2026

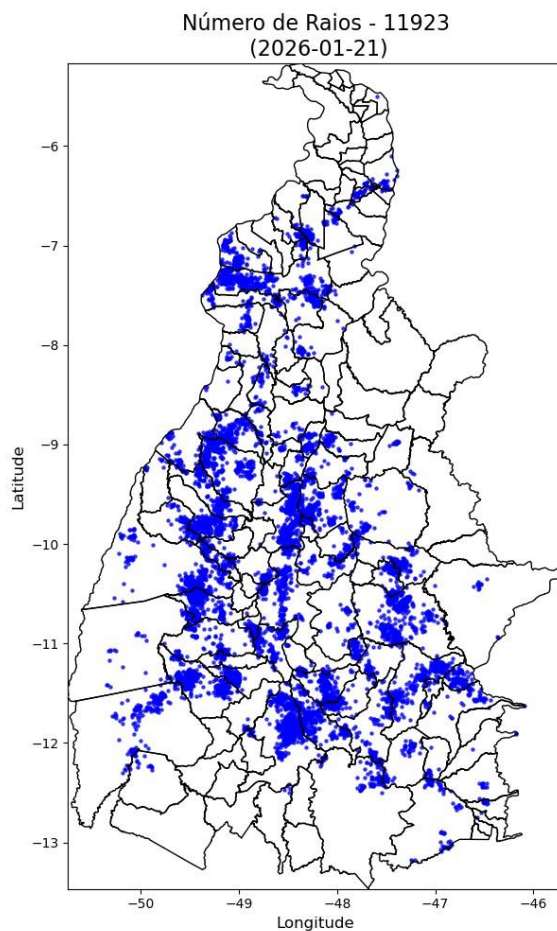

Relatório Situação de Emergência
Janeiro 2026
Código Único do Relatório: ETO ISE 01 2026

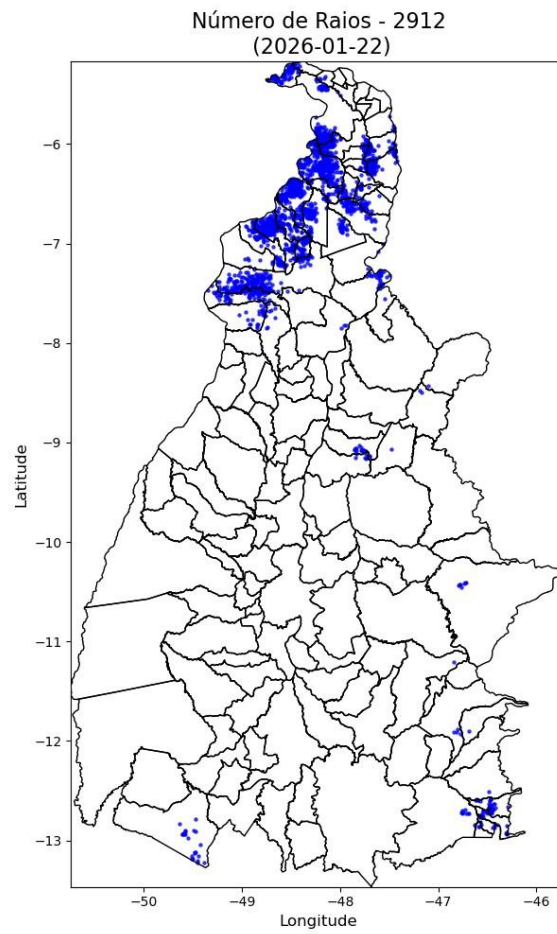

Relatório Situação de Emergência
Janeiro 2026
Código Único do Relatório: ETO ISE 01 2026



Número de Raios - 54861
(2026-01-23)

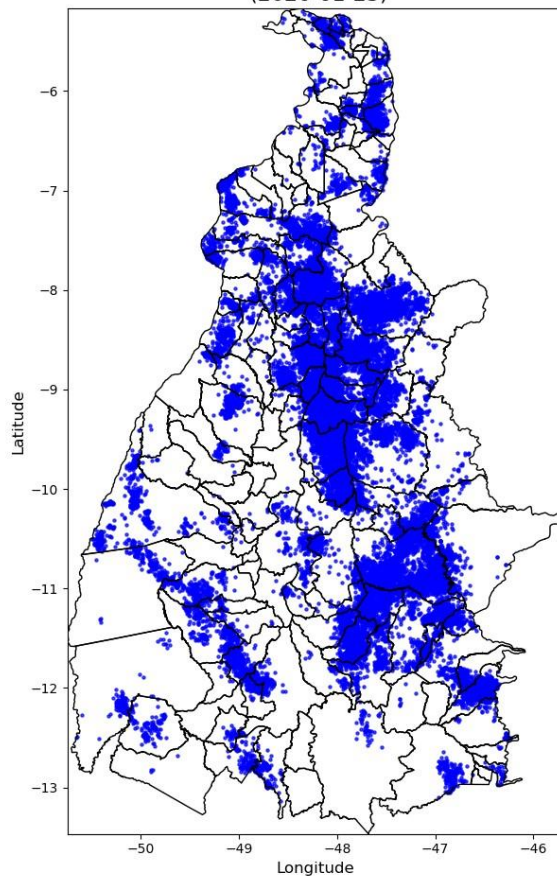

Relatório Situação de Emergência
Janeiro 2026
Código Único do Relatório: ETO ISE 01 2026



Número de Raios - 104826
(2026-01-24)

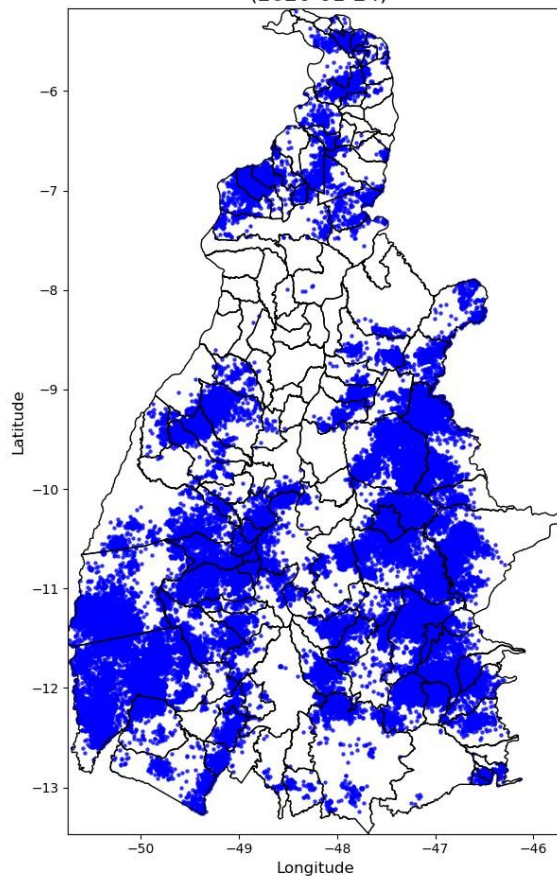

Relatório Situação de Emergência
Janeiro 2026
Código Único do Relatório: ETO ISE 01 2026



Número de Raios - 89433
(2026-01-25)

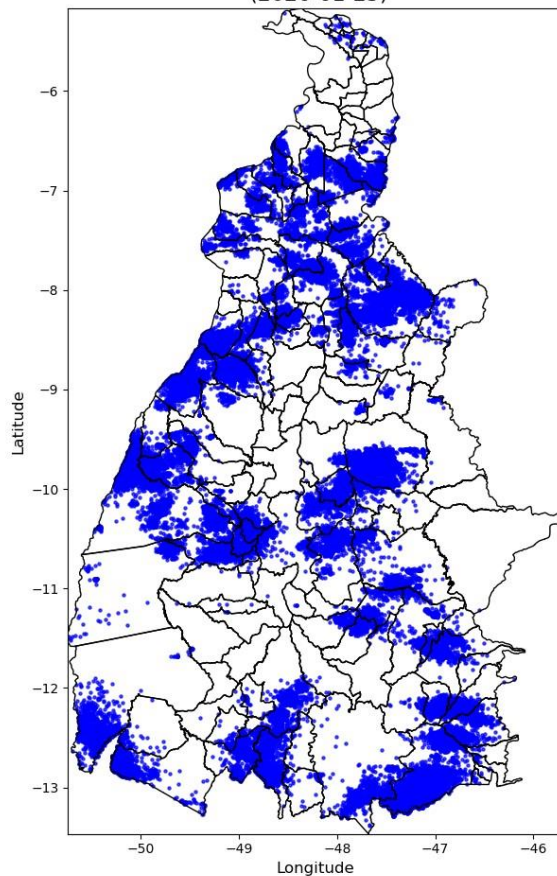

Relatório Situação de Emergência
Janeiro 2026
Código Único do Relatório: ETO ISE 01 2026



Número de Raios - 180515
(2026-01-26)

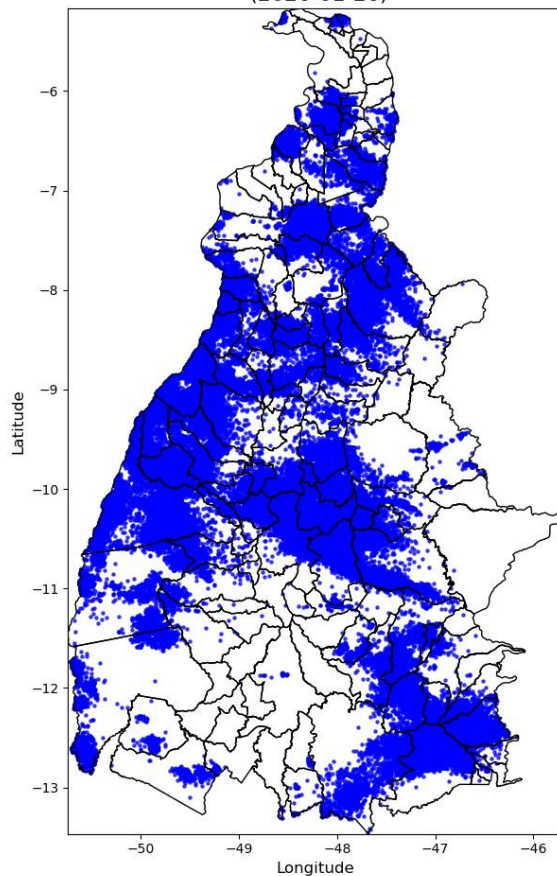

Relatório Situação de Emergência
Janeiro 2026
Código Único do Relatório: ETO ISE 01 2026

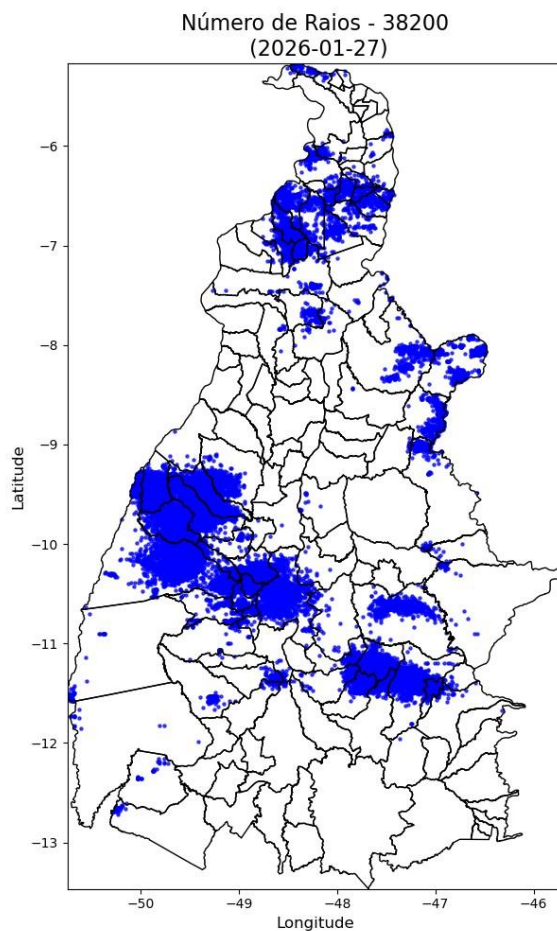

Relatório Situação de Emergência
Janeiro 2026
Código Único do Relatório: ETO ISE 01 2026



Número de Raios - 212207
(2026-01-28)

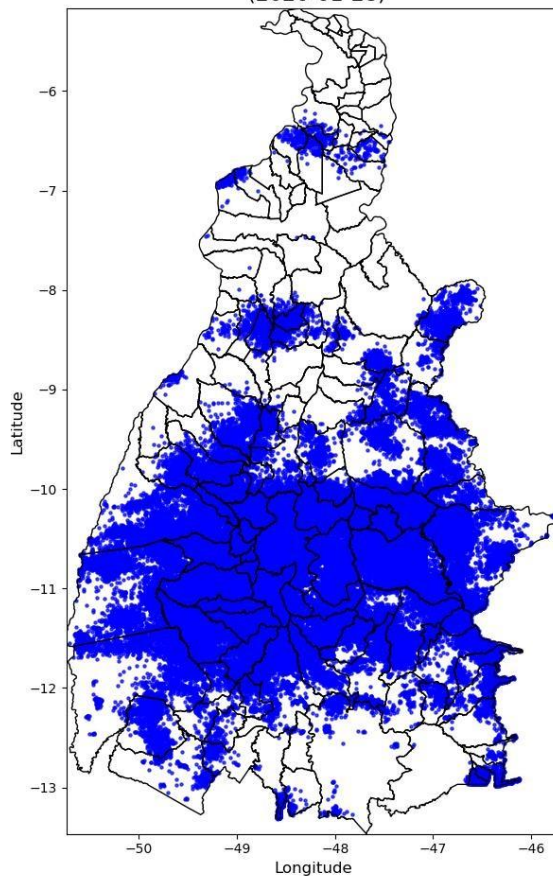

Relatório Situação de Emergência
Janeiro 2026
Código Único do Relatório: ETO ISE 01 2026



Número de Raios - 100074
(2026-01-29)

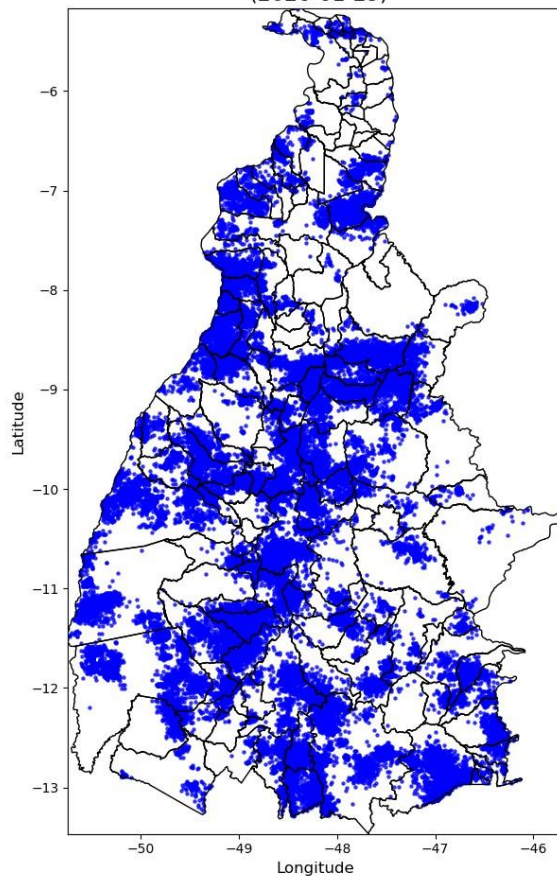

Relatório Situação de Emergência
Janeiro 2026
Código Único do Relatório: ETO ISE 01 2026



Número de Raios - 151876
(2026-01-30)

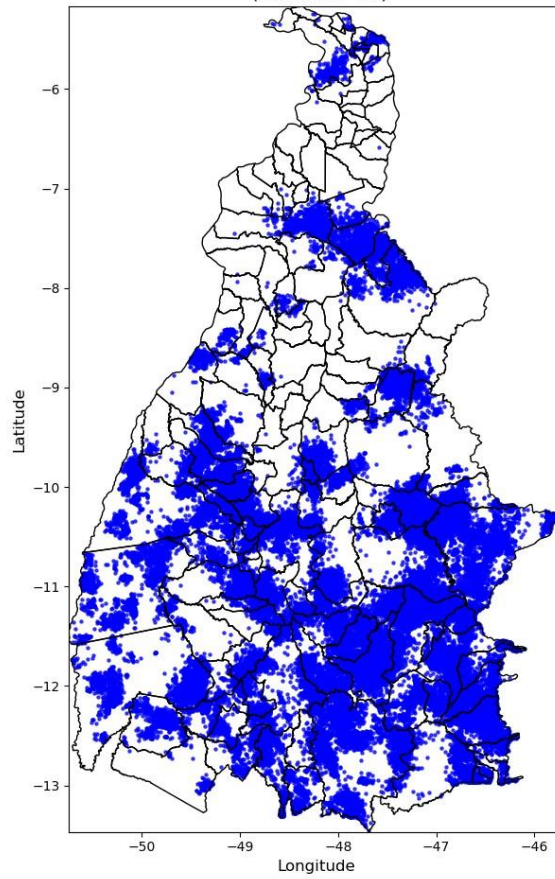

Relatório Situação de Emergência
Janeiro 2026
Código Único do Relatório: ETO ISE 01 2026



Número de Raios - 126661
(2026-01-31)

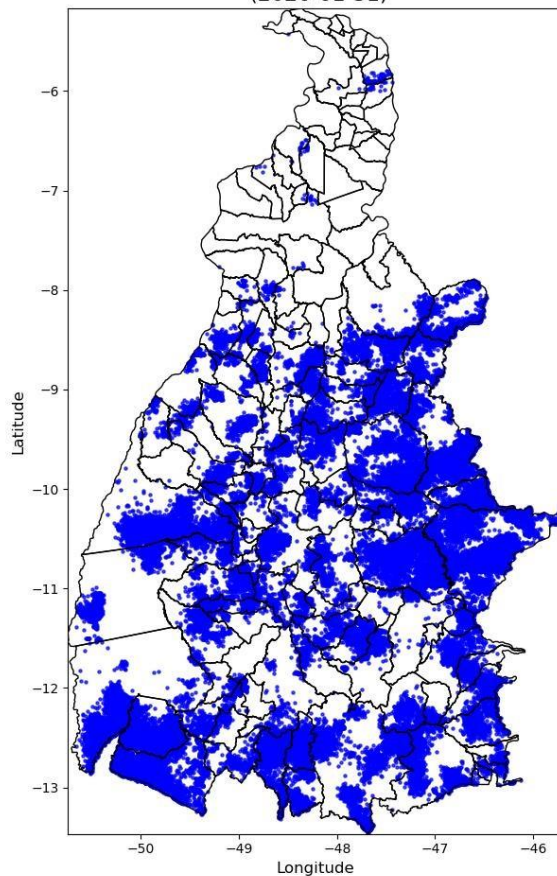

Relatório Situação de Emergência
Janeiro 2026
Código Único do Relatório: ETO ISE 01 2026

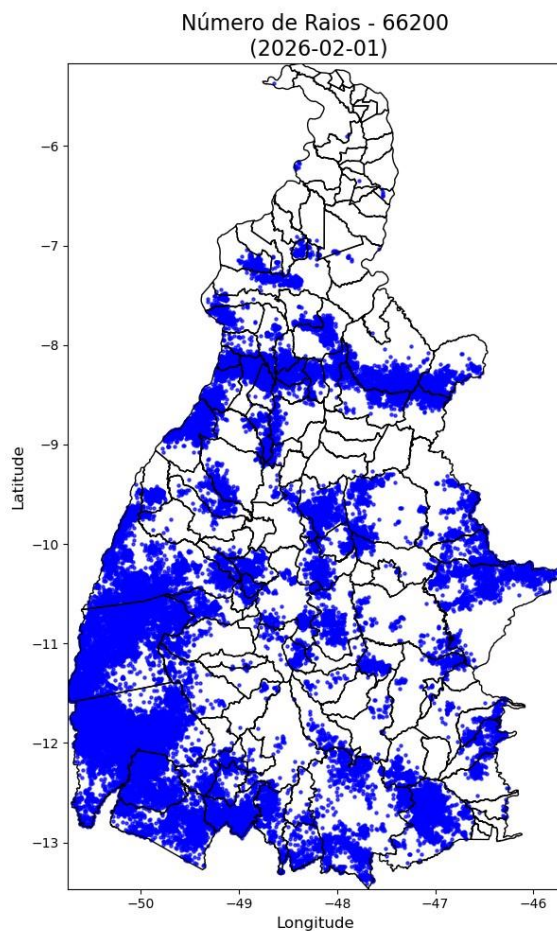

Relatório Situação de Emergência
Janeiro 2026
Código Único do Relatório: ETO ISE 01 2026

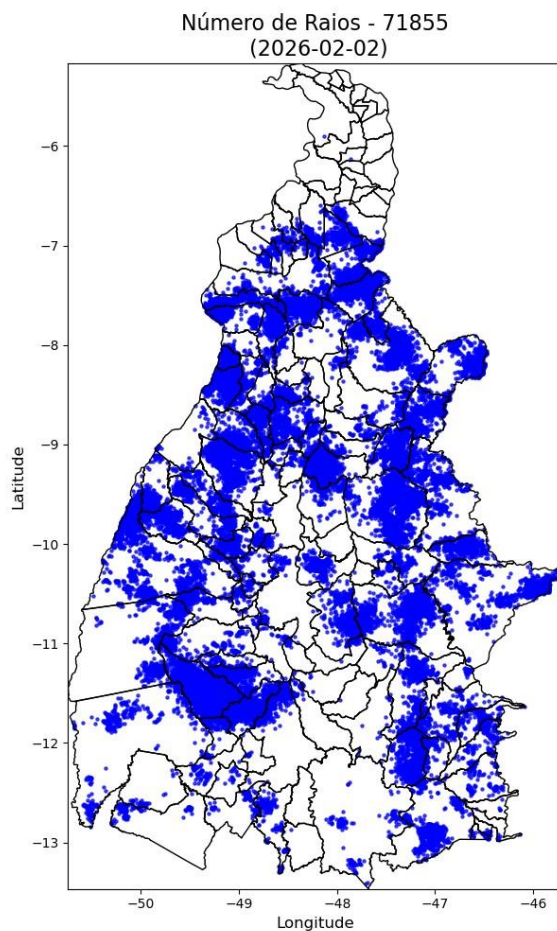

Relatório Situação de Emergência
Janeiro 2026
Código Único do Relatório: ETO ISE 01 2026

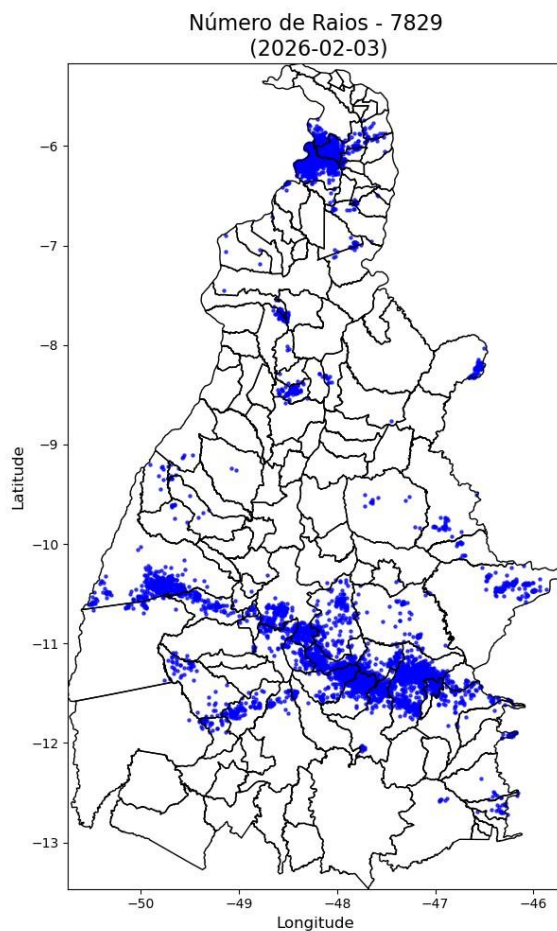

Relatório Situação de Emergência
Janeiro 2026
Código Único do Relatório: ETO ISE 01 2026

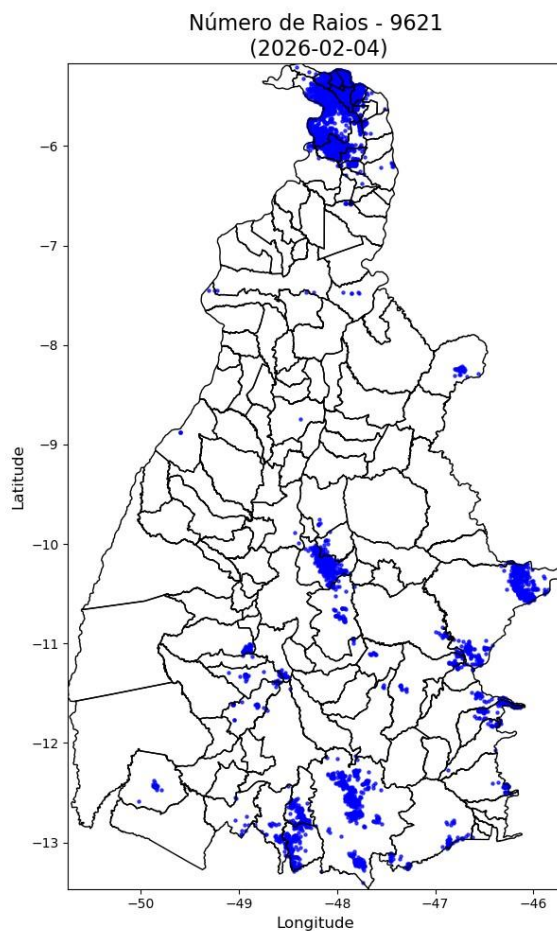

Relatório Situação de Emergência
Janeiro 2026
Código Único do Relatório: ETO ISE 01 2026

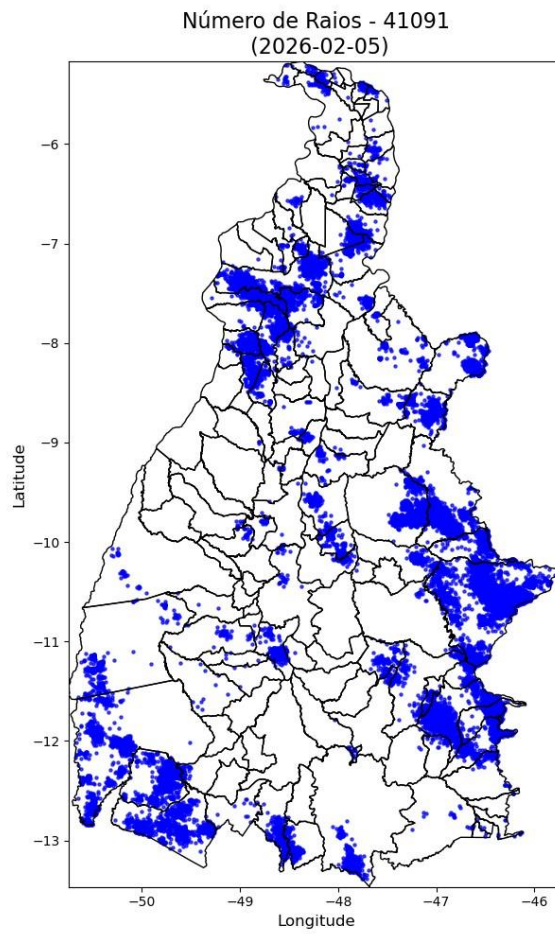

Relatório Situação de Emergência
Janeiro 2026
Código Único do Relatório: ETO ISE 01 2026



Número de Raios - 158247
(2026-02-06)

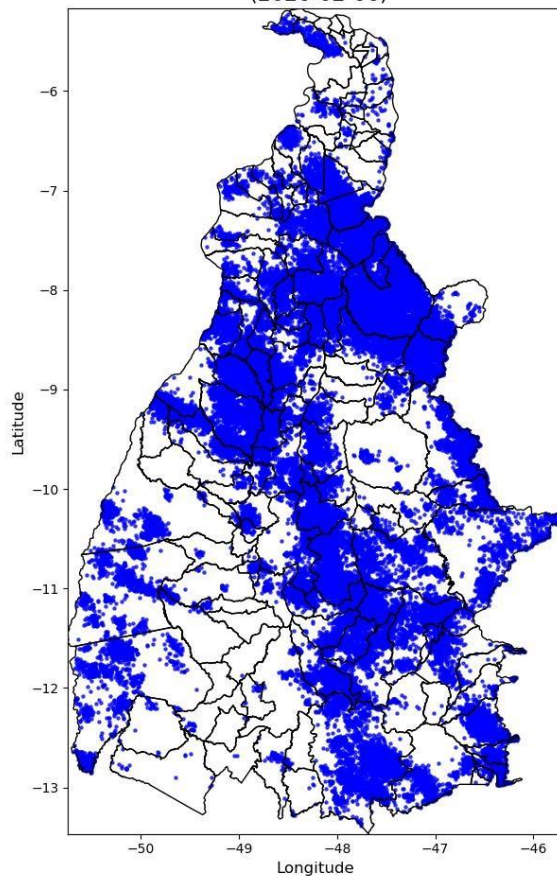

Relatório Situação de Emergência
Janeiro 2026
Código Único do Relatório: ETO ISE 01 2026

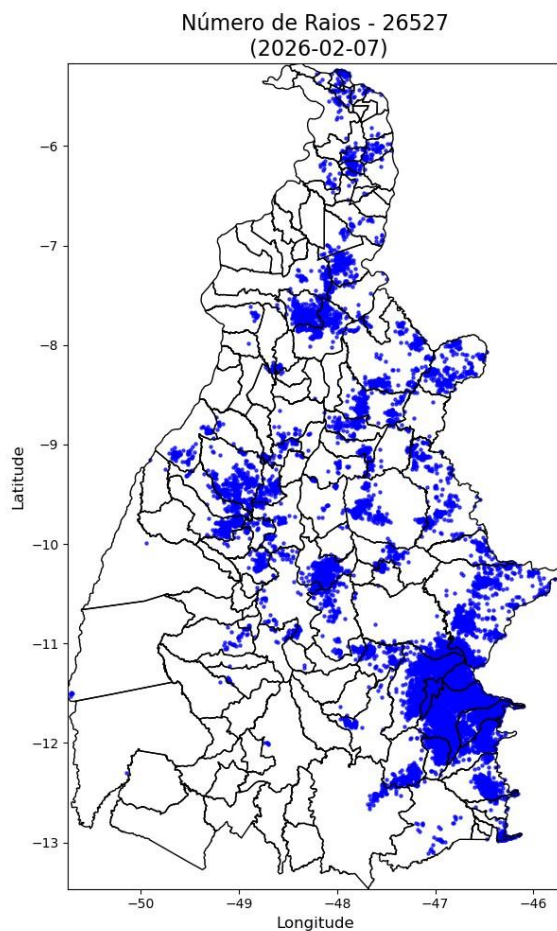

Relatório Situação de Emergência
Janeiro 2026
Código Único do Relatório: ETO ISE 01 2026



Número de Raios - 2364
(2026-02-08)

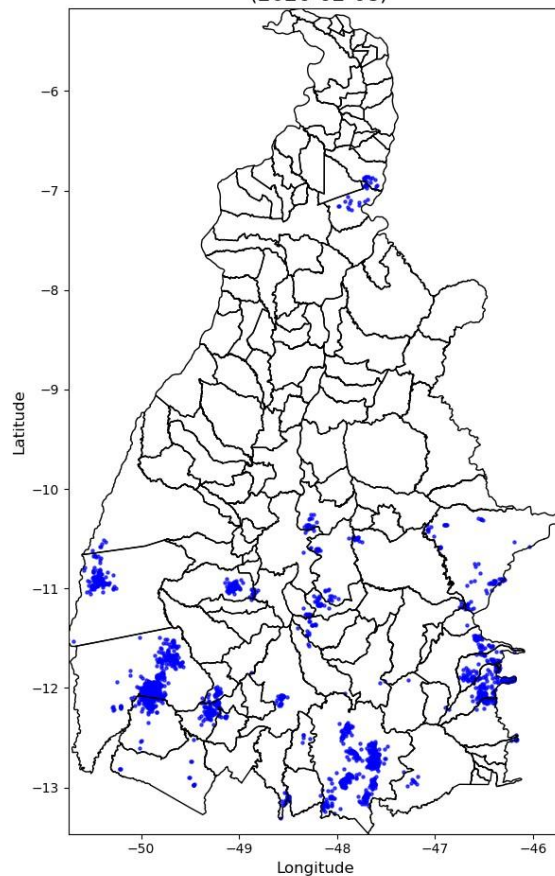

Relatório Situação de Emergência
Janeiro 2026
Código Único do Relatório: ETO ISE 01 2026

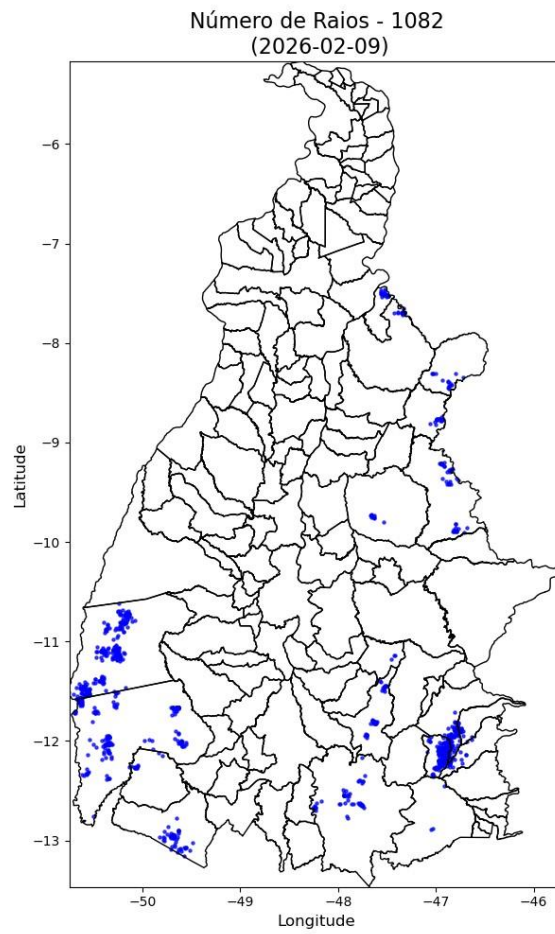

Relatório Situação de Emergência
Janeiro 2026
Código Único do Relatório: ETO ISE 01 2026



Número de Raios - 77844
(2026-02-10)

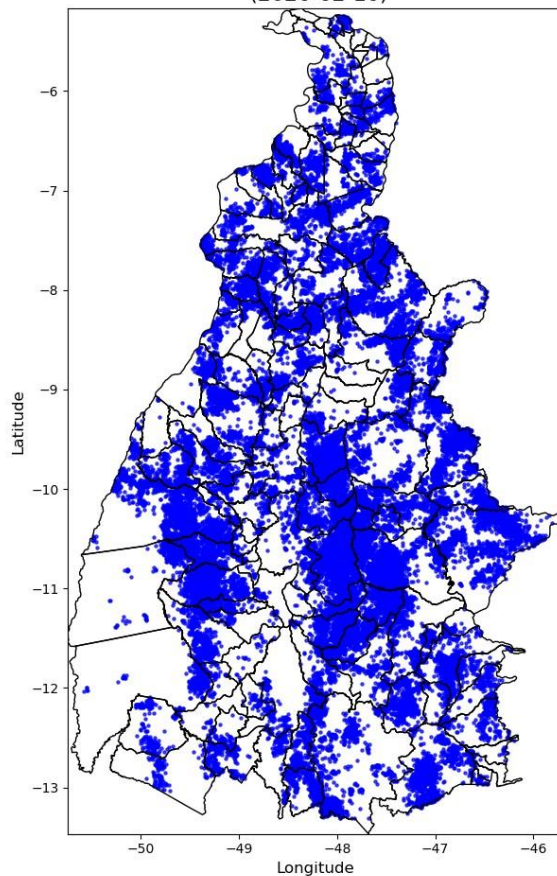



Figura 2 – Mapa de descargas atmosféricas para os dias 09/01 a 11/02.

Precipitação Diária
(2026-01-09)



Precipitação Diária
(2026-01-10)

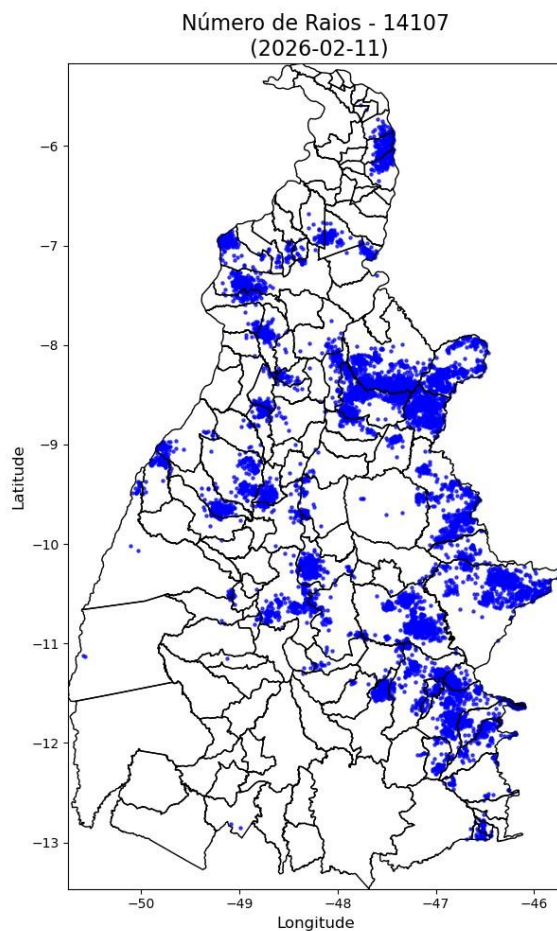
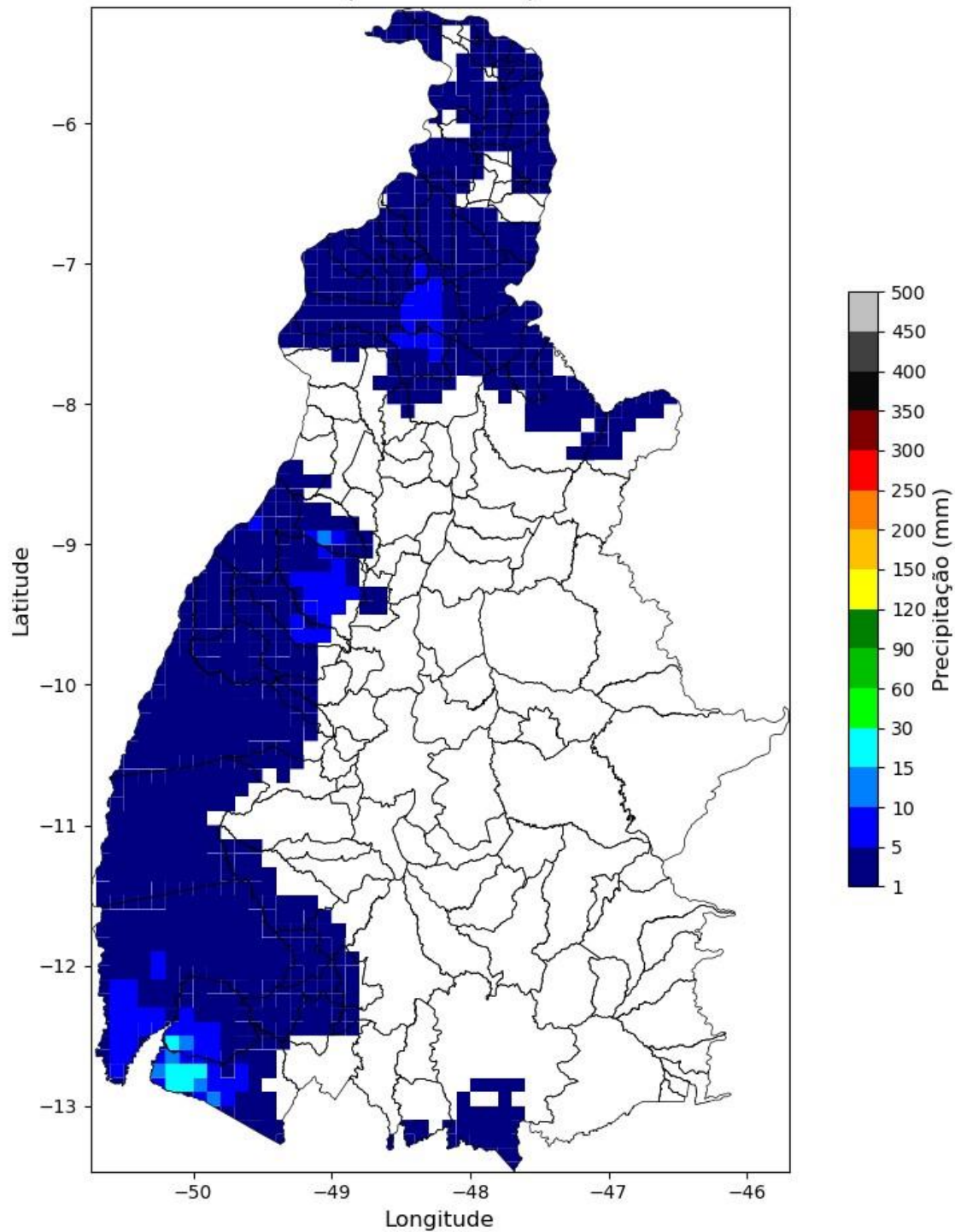
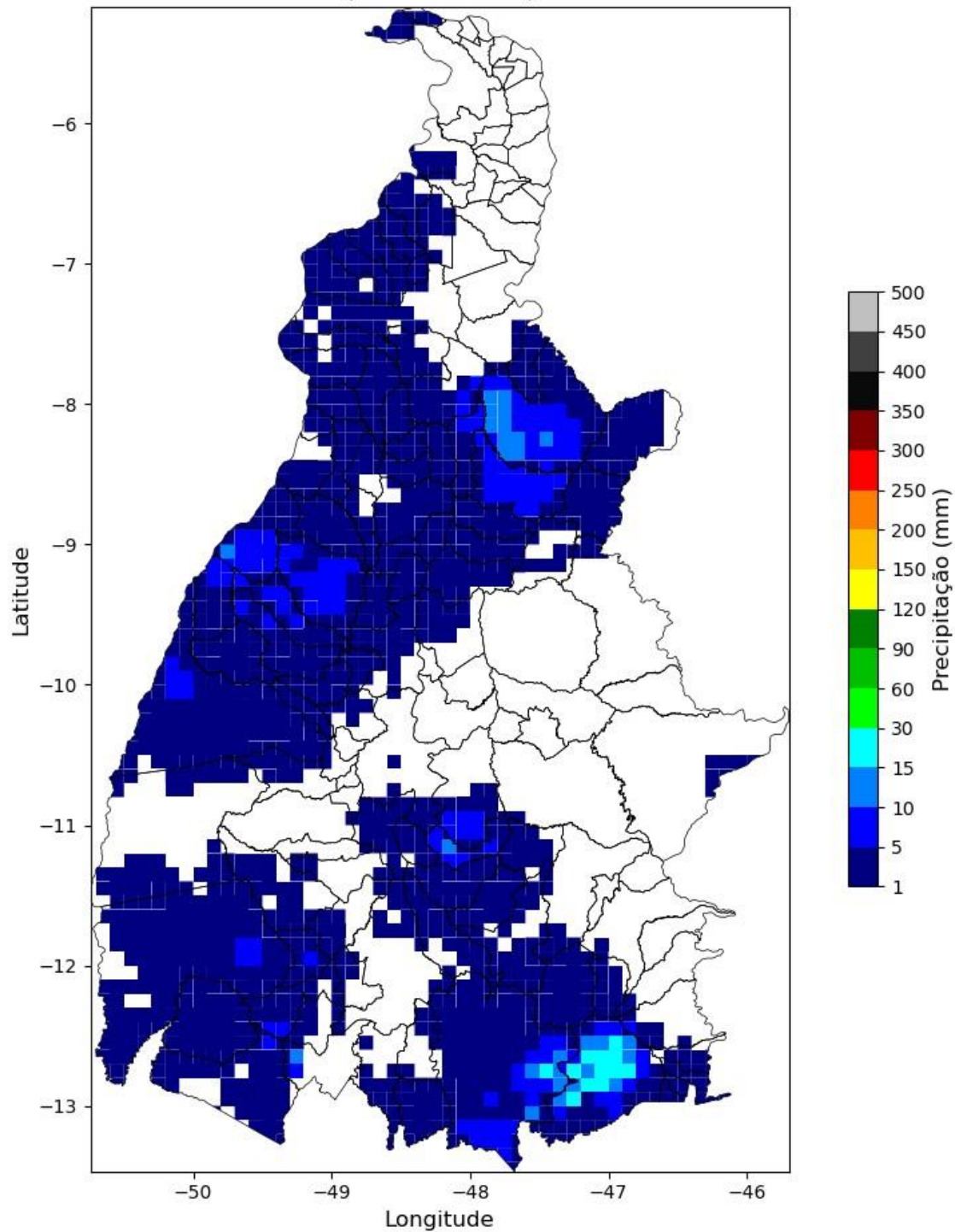

Precipitação Diária
(2026-01-11)

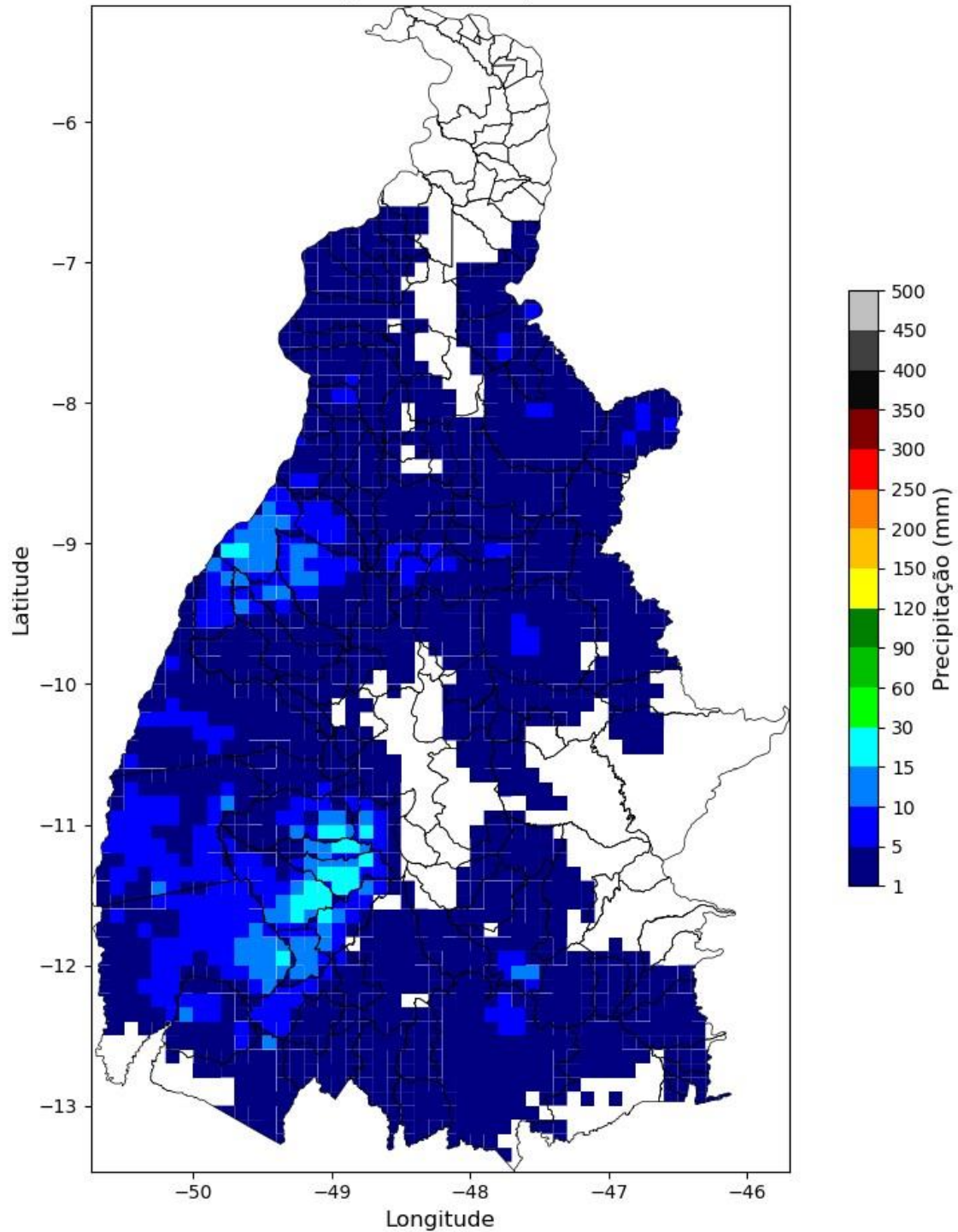

Precipitação Diária
(2026-01-12)

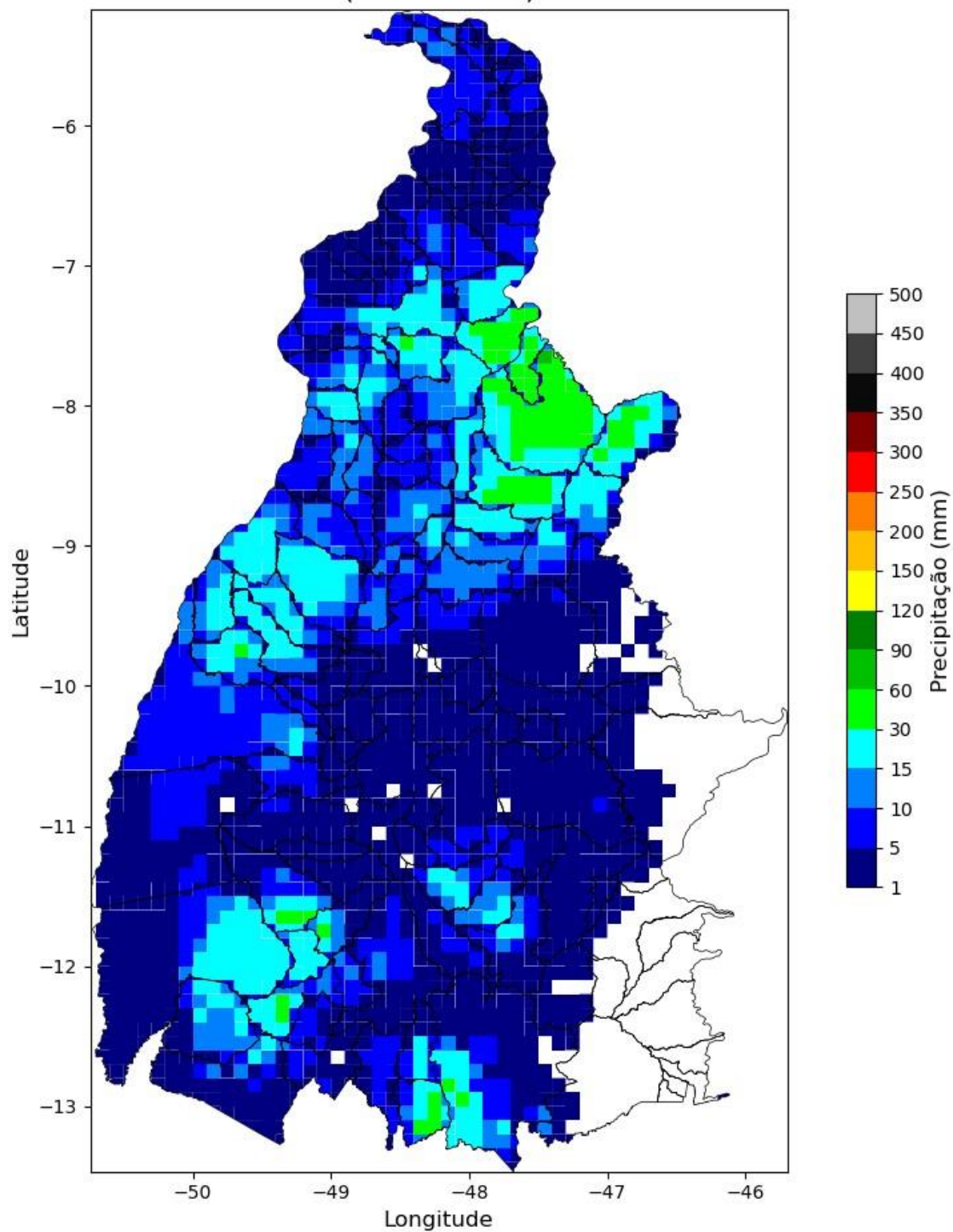

Precipitação Diária
(2026-01-13)

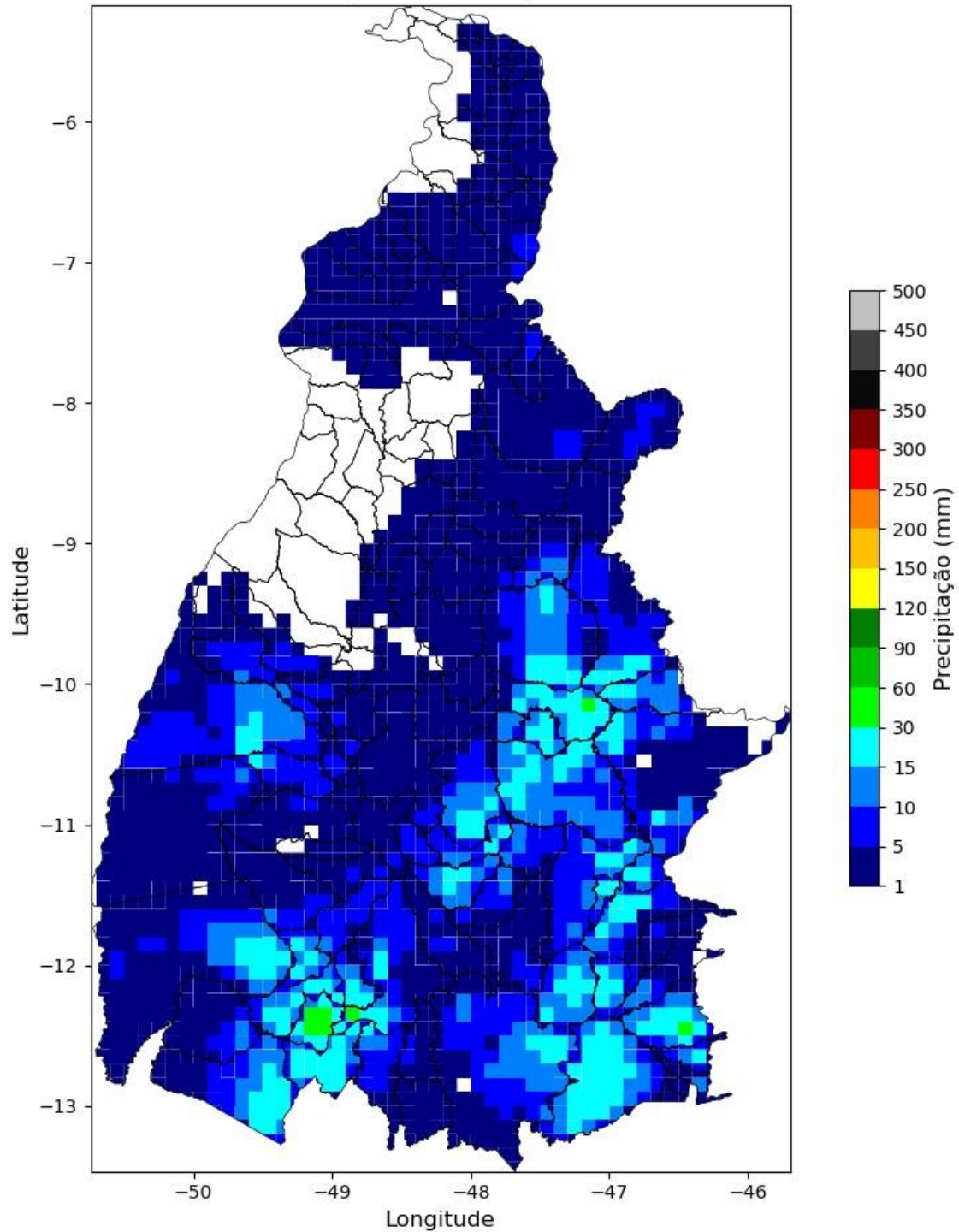

Precipitação Diária
(2026-01-14)

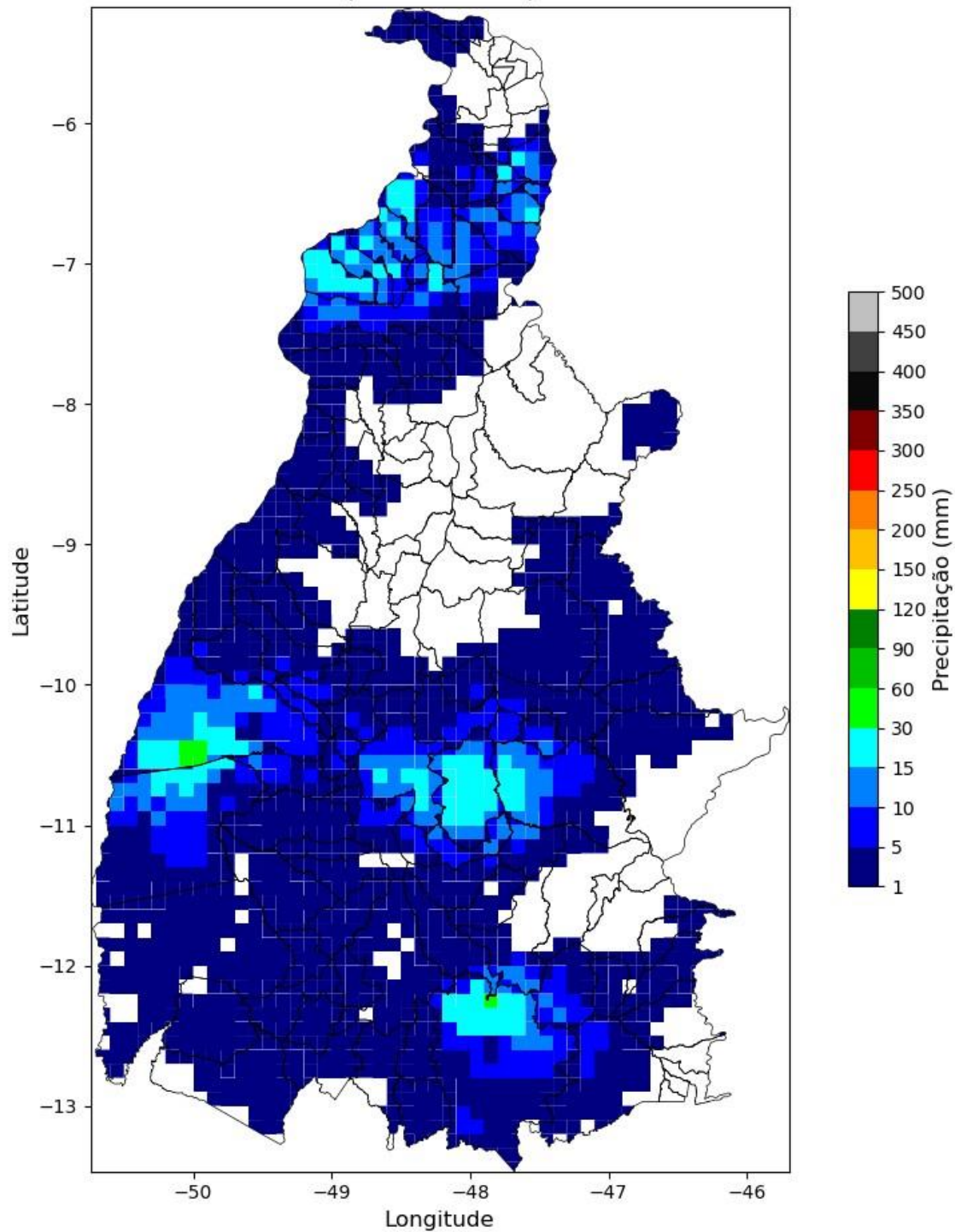

Precipitação Diária
(2026-01-15)

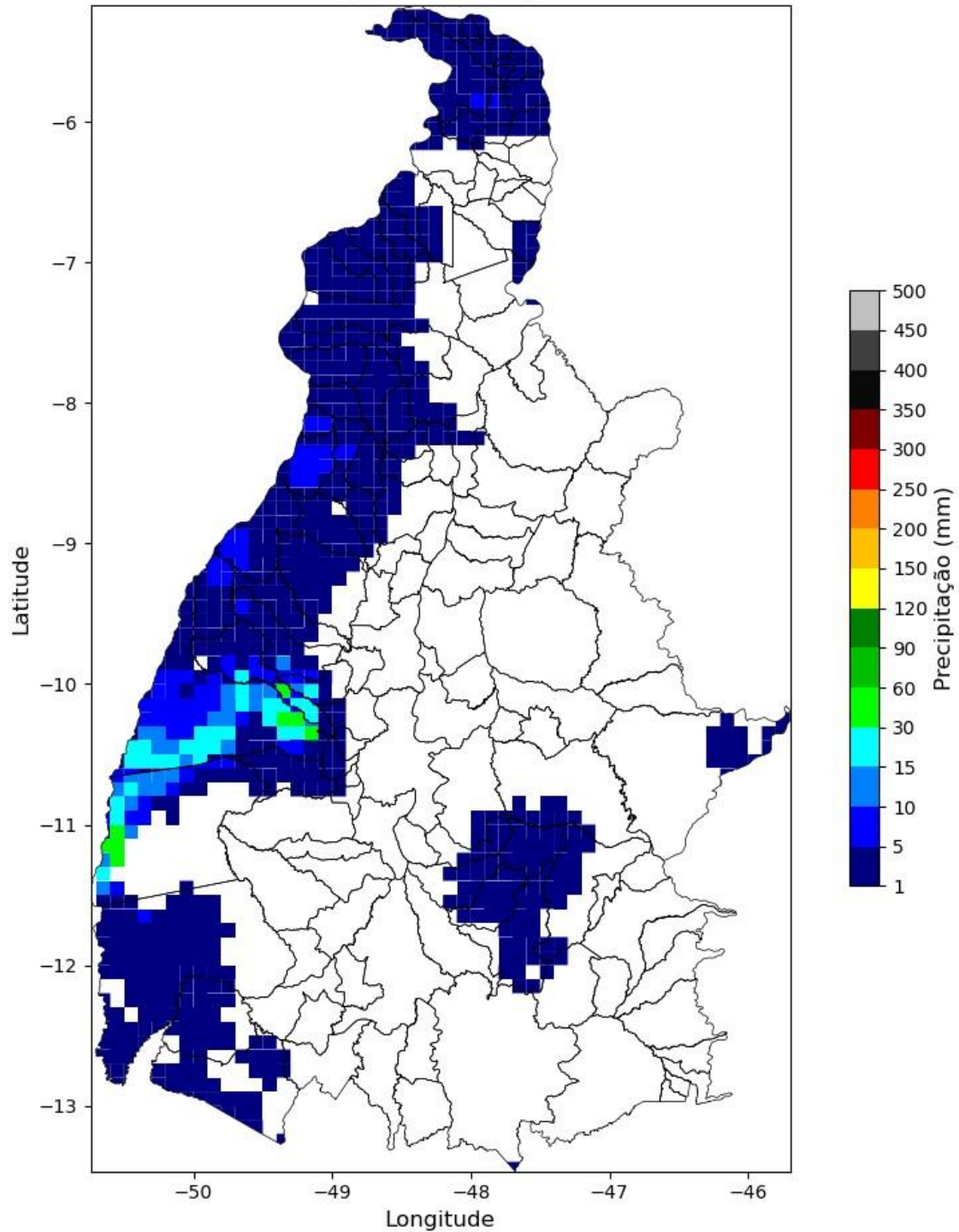

Precipitação Diária
(2026-01-16)

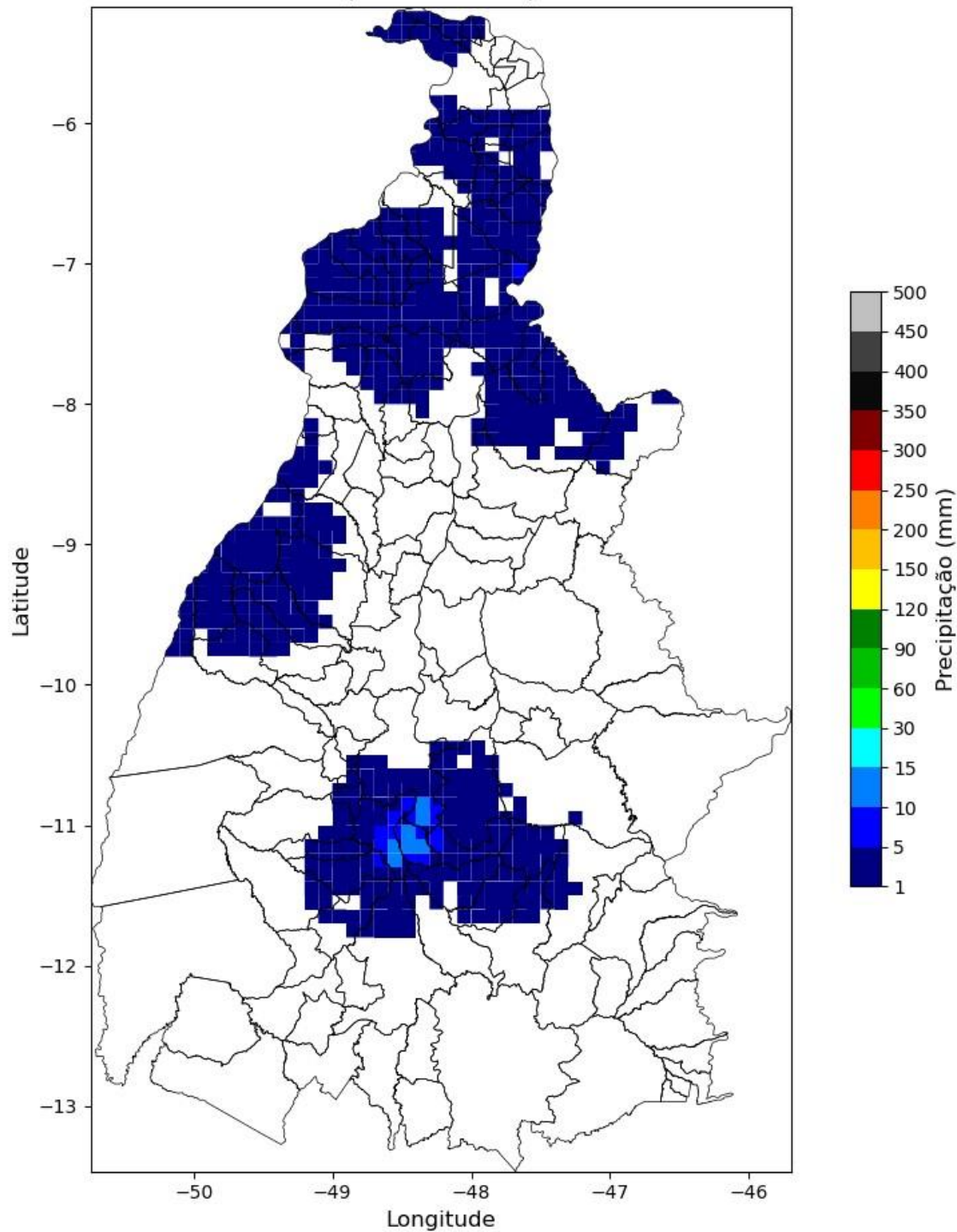

Precipitação Diária
(2026-01-17)

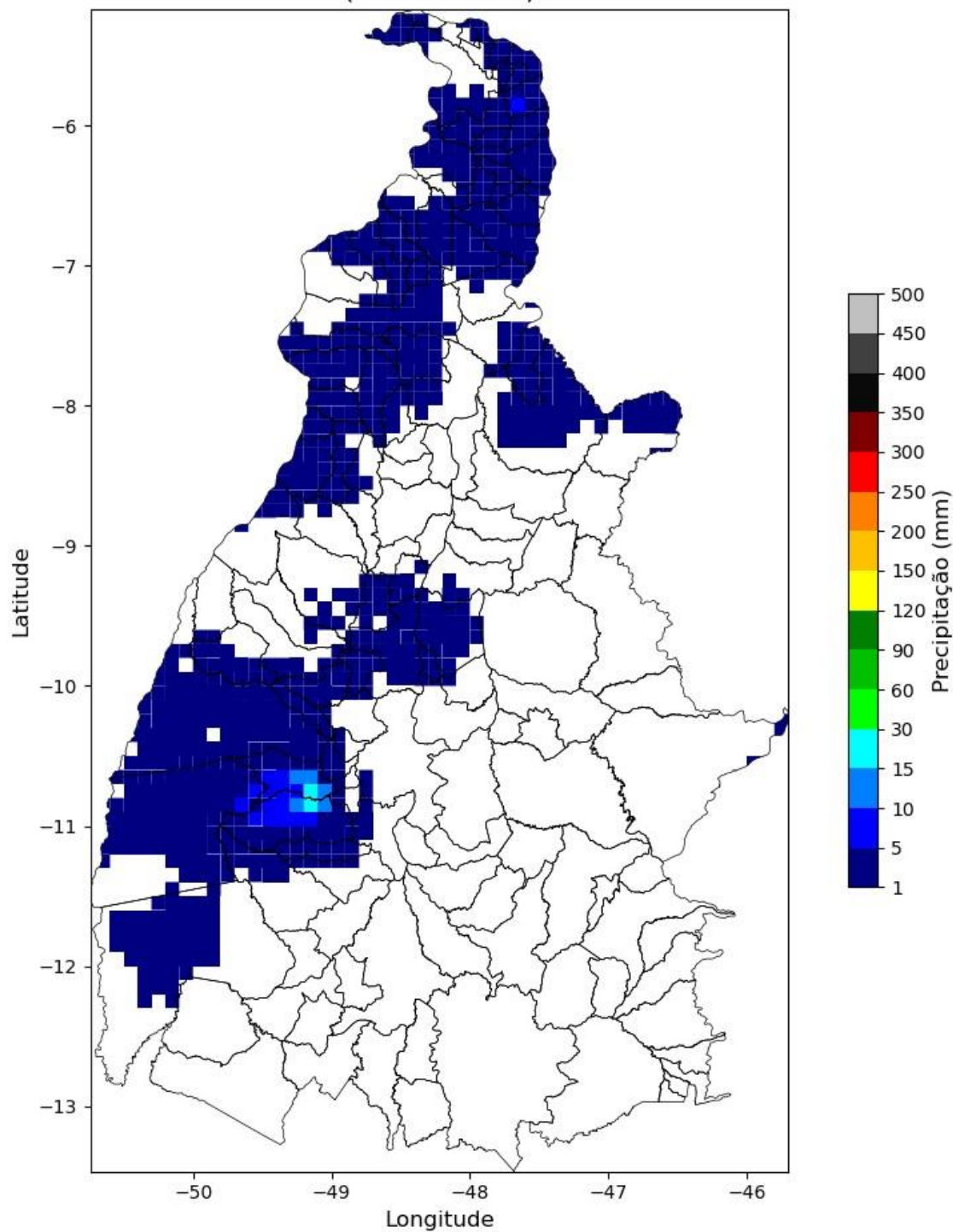

Precipitação Diária
(2026-01-18)

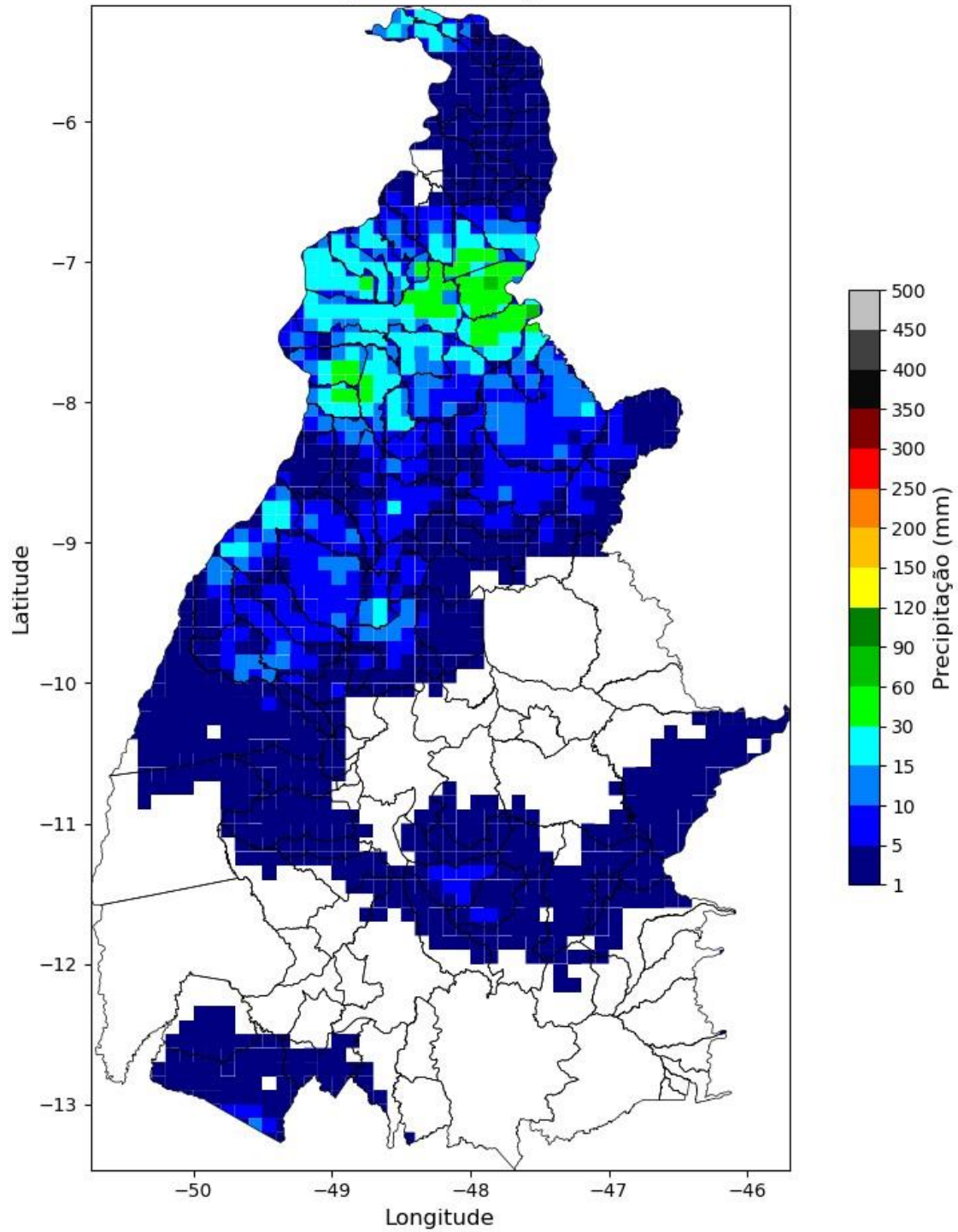

Precipitação Diária
(2026-01-19)

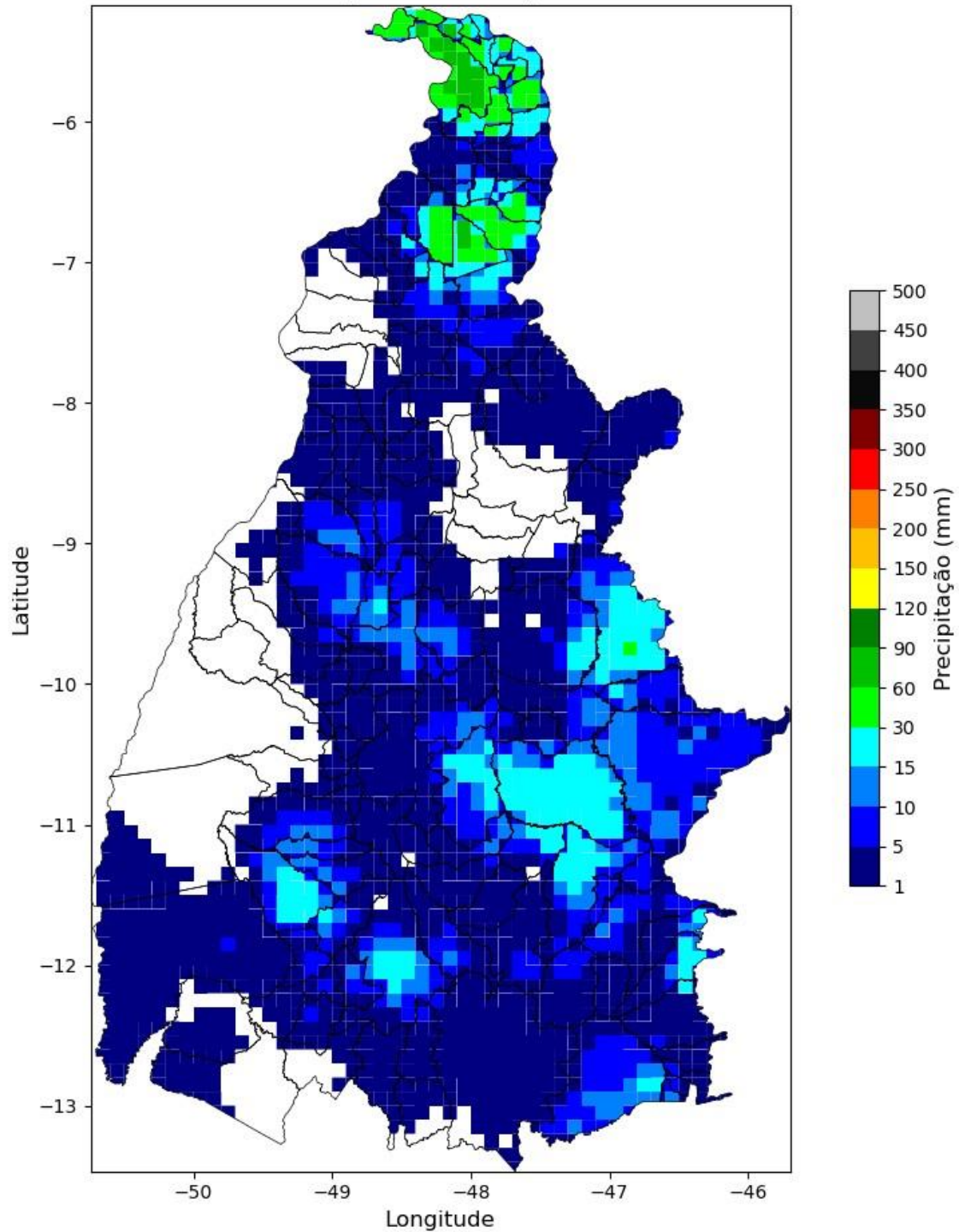

Precipitação Diária
(2026-01-20)

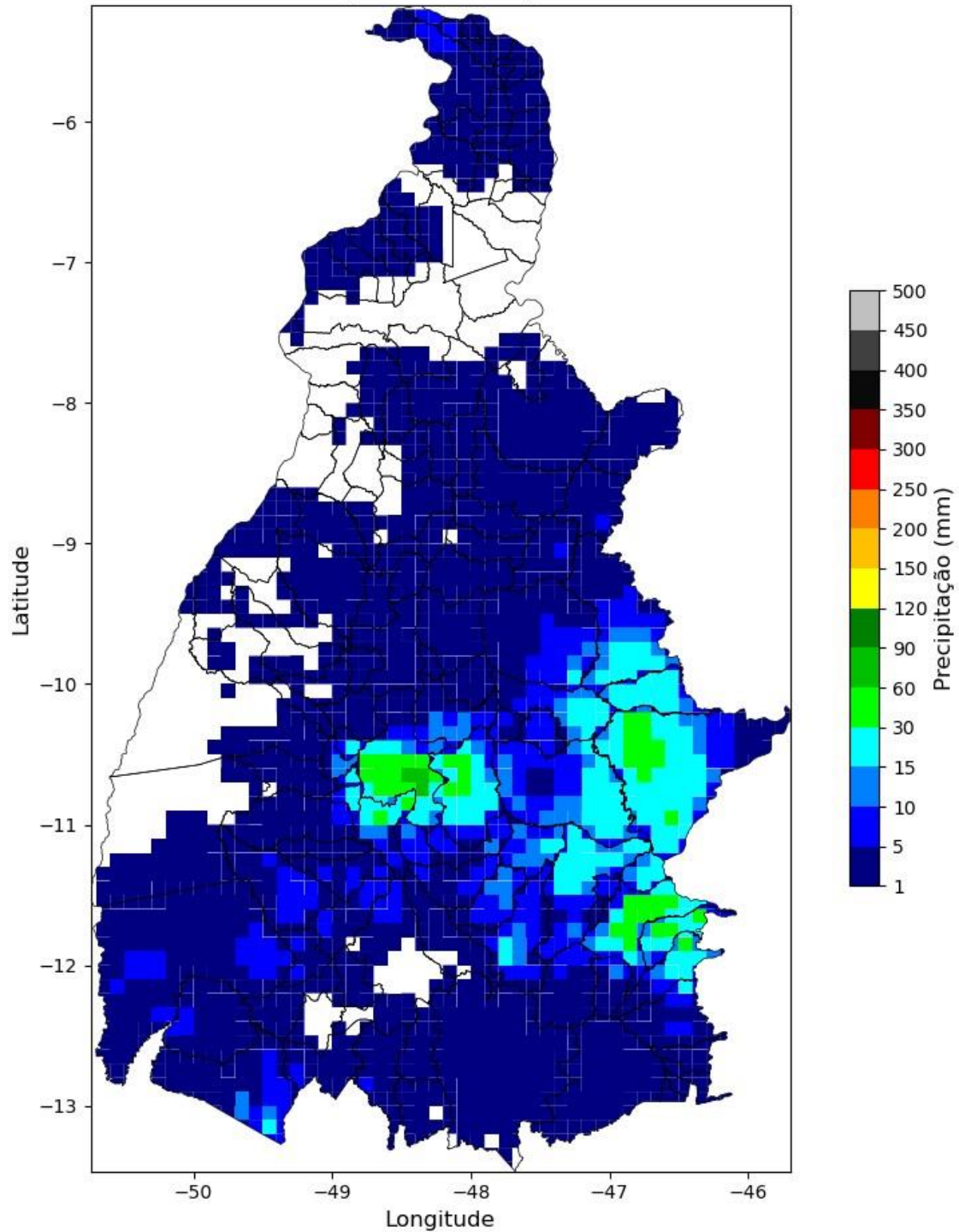

Precipitação Diária
(2026-01-21)

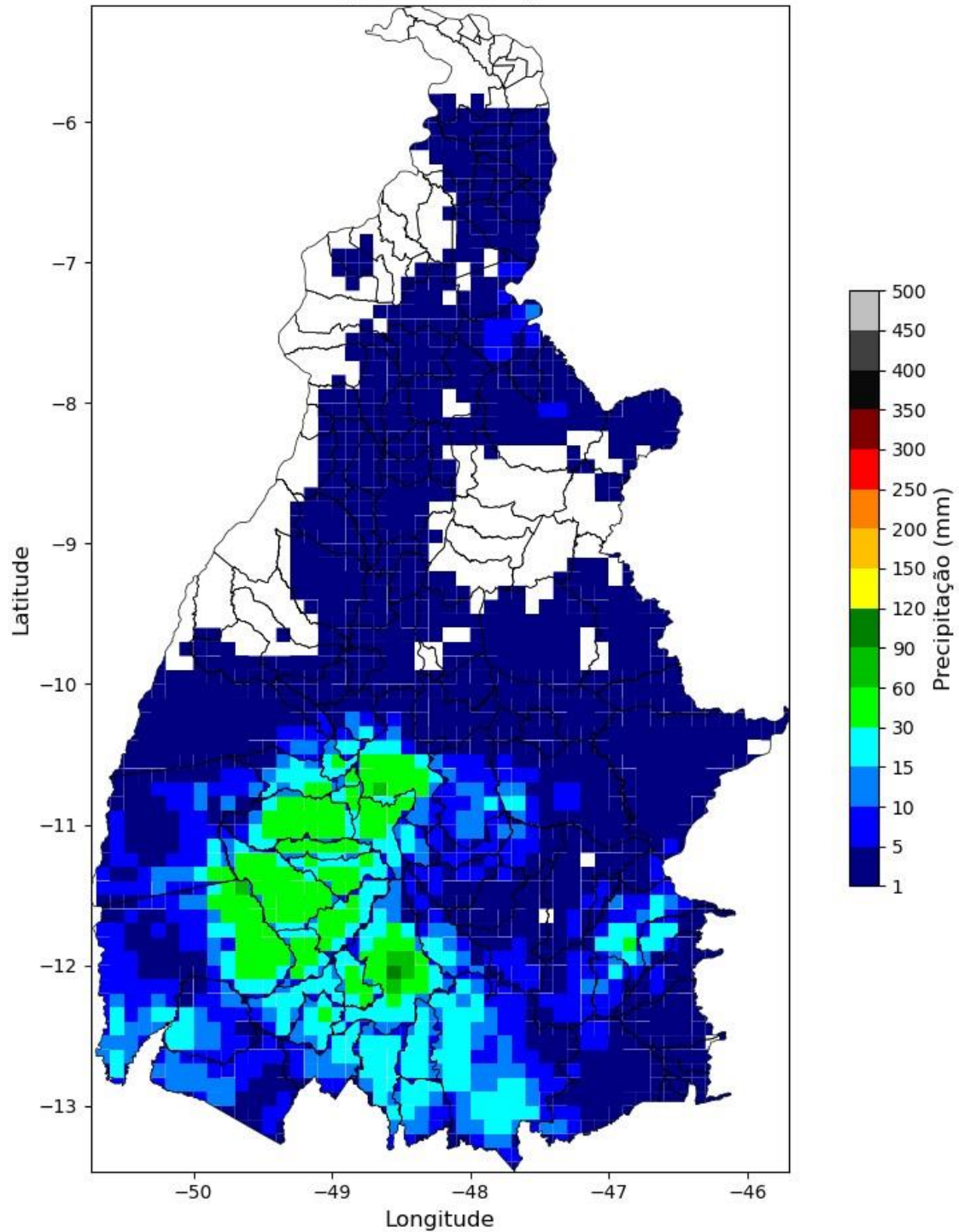

Precipitação Diária
(2026-01-22)

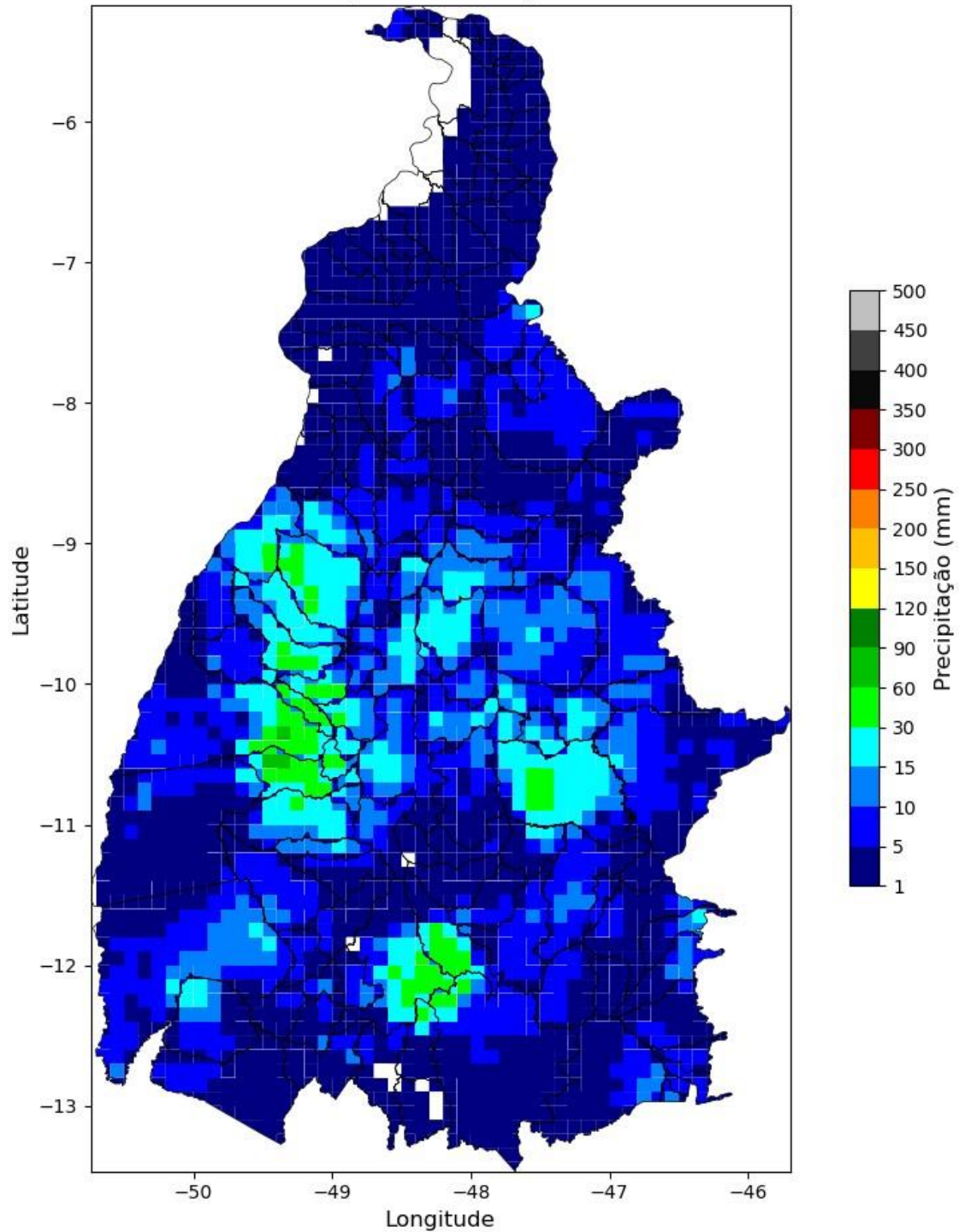

Precipitação Diária
(2026-01-23)

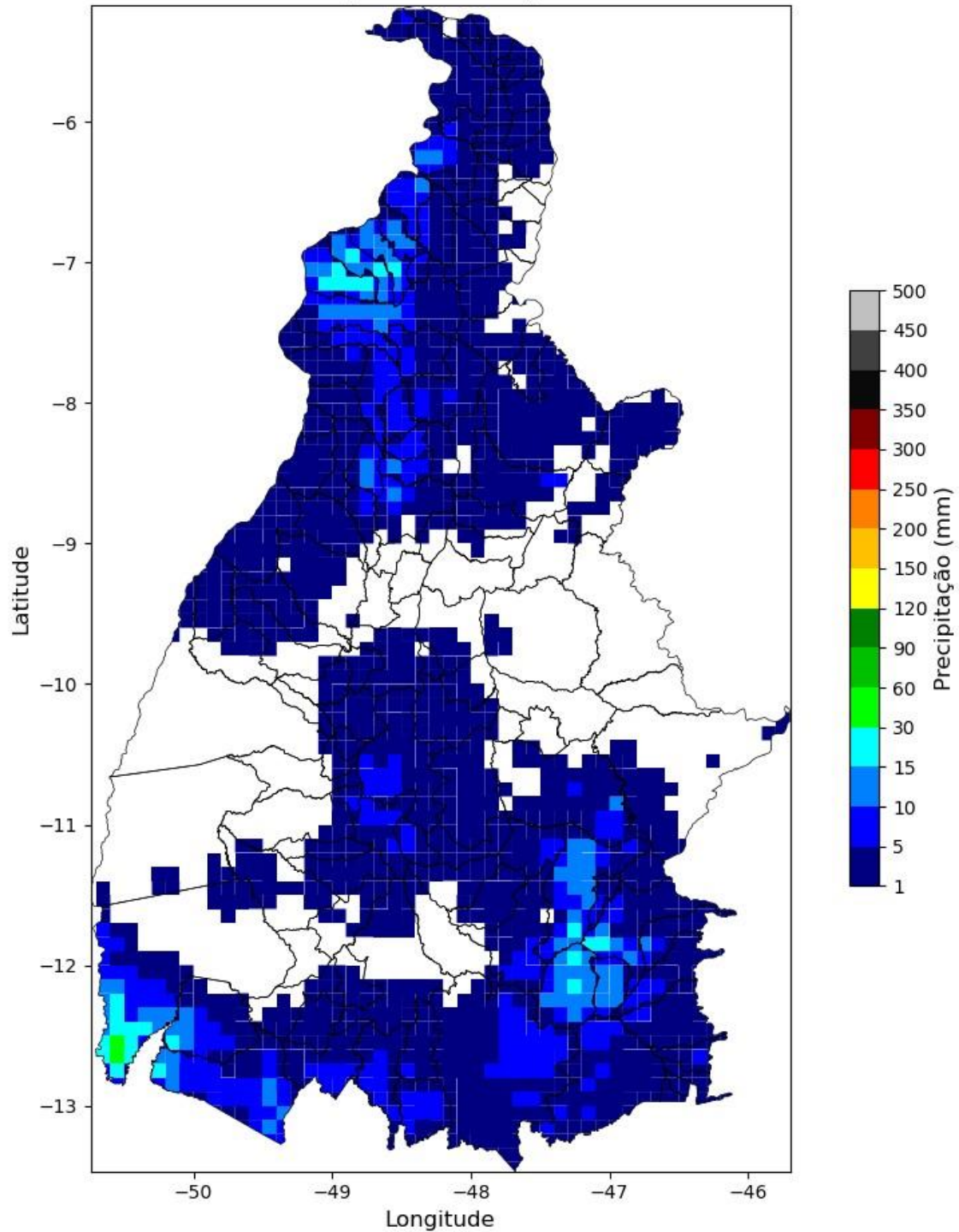

Precipitação Diária
(2026-01-24)

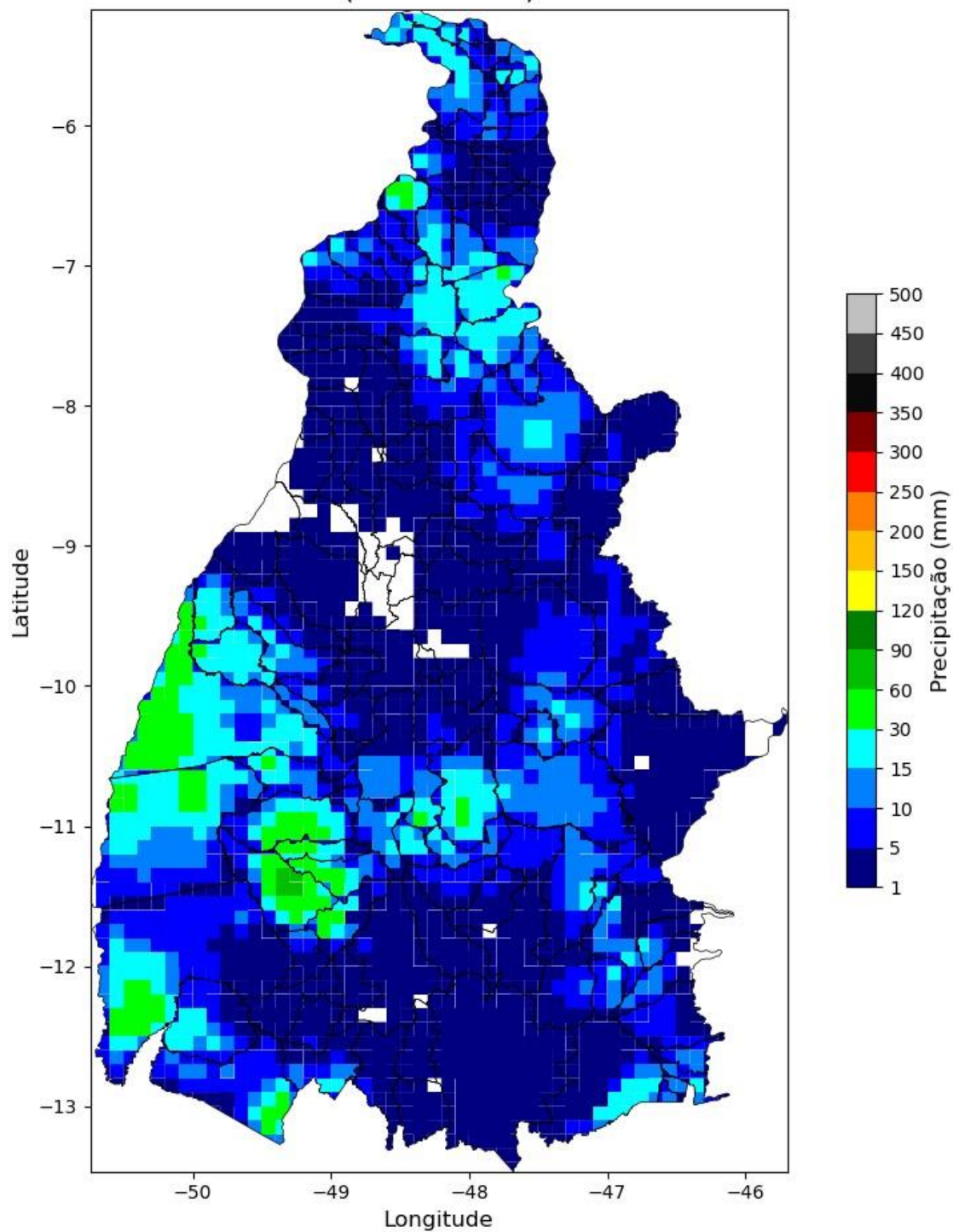

Precipitação Diária
(2026-01-25)

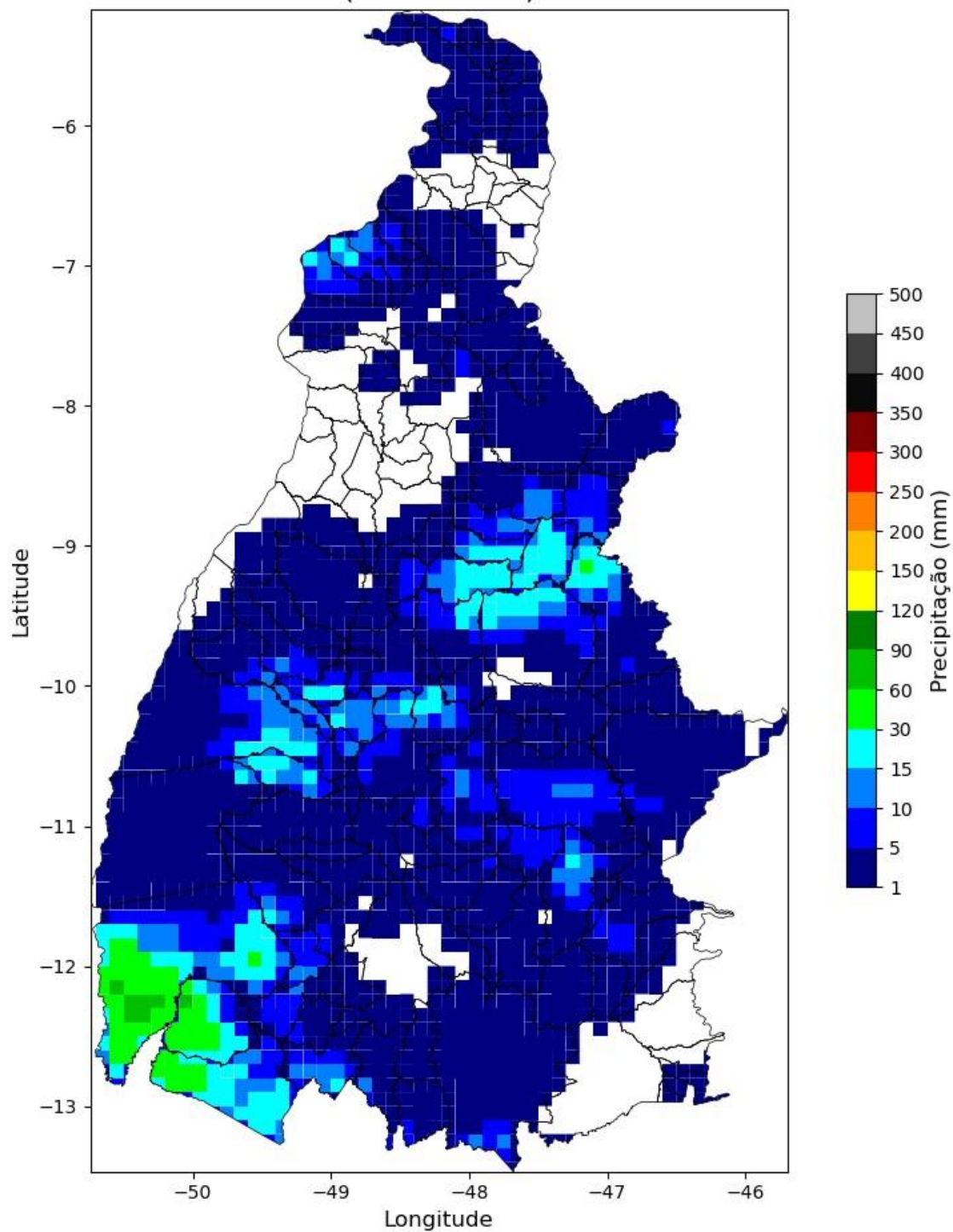

Precipitação Diária
(2026-01-26)

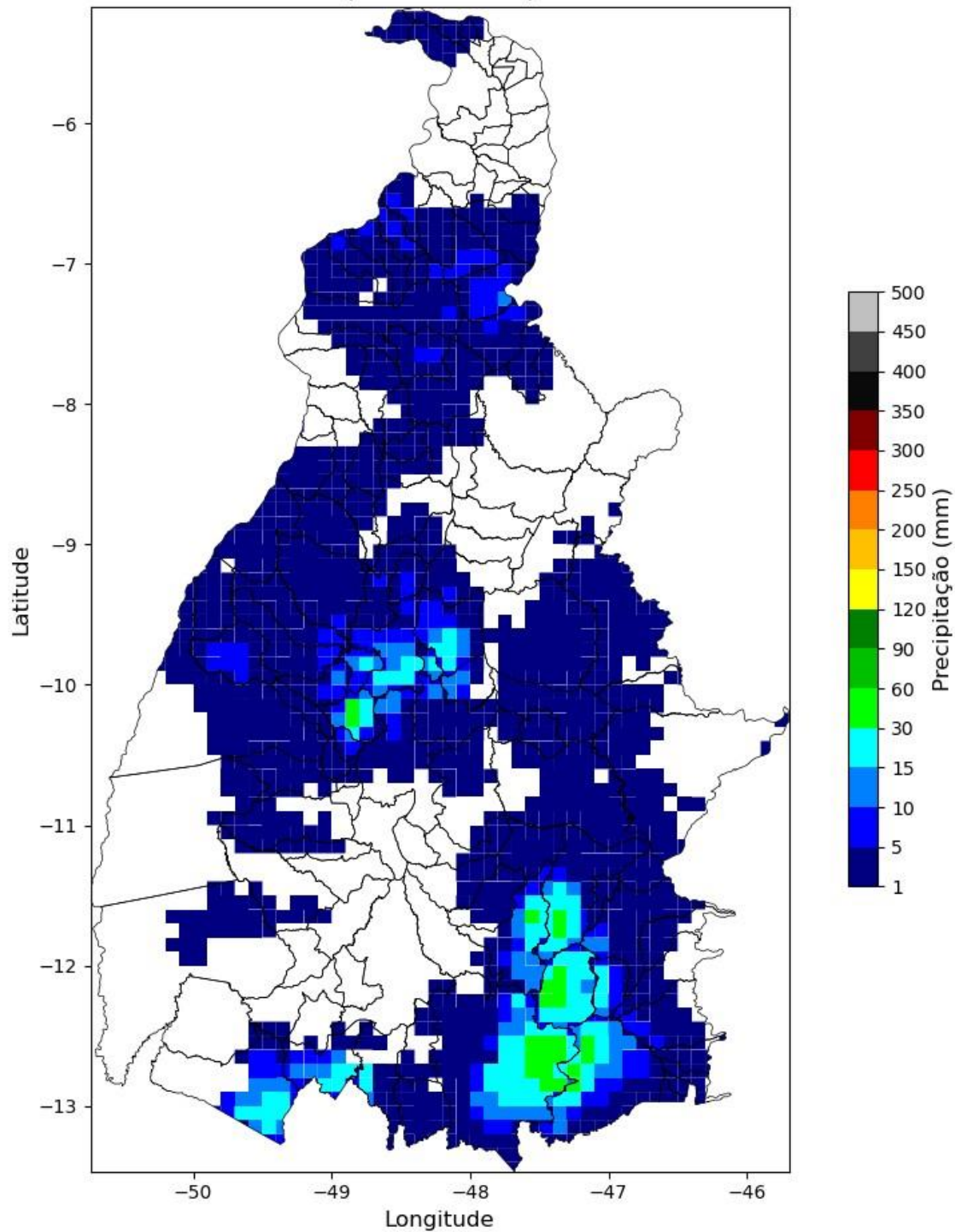

Precipitação Diária
(2026-01-27)

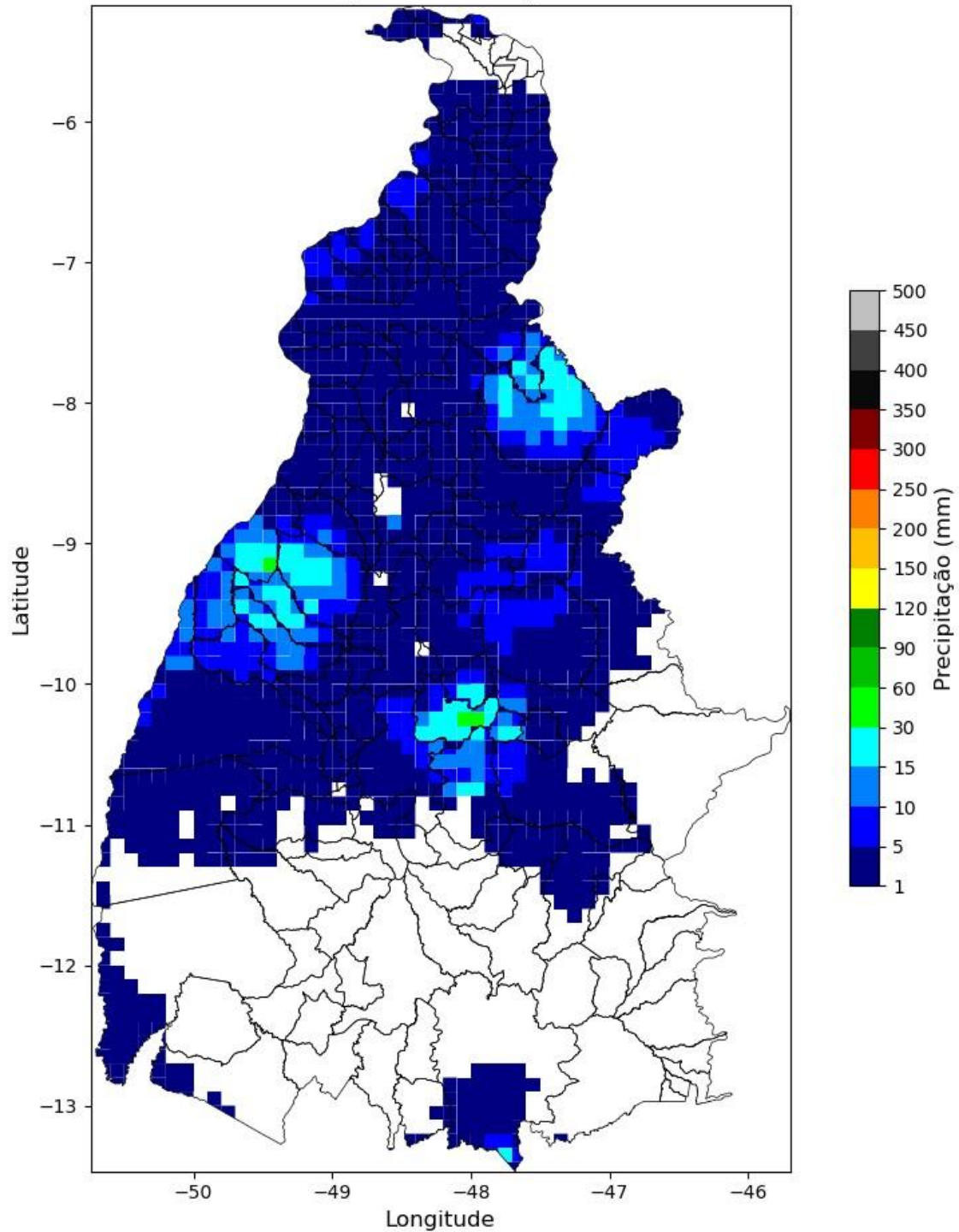

Precipitação Diária
(2026-01-28)

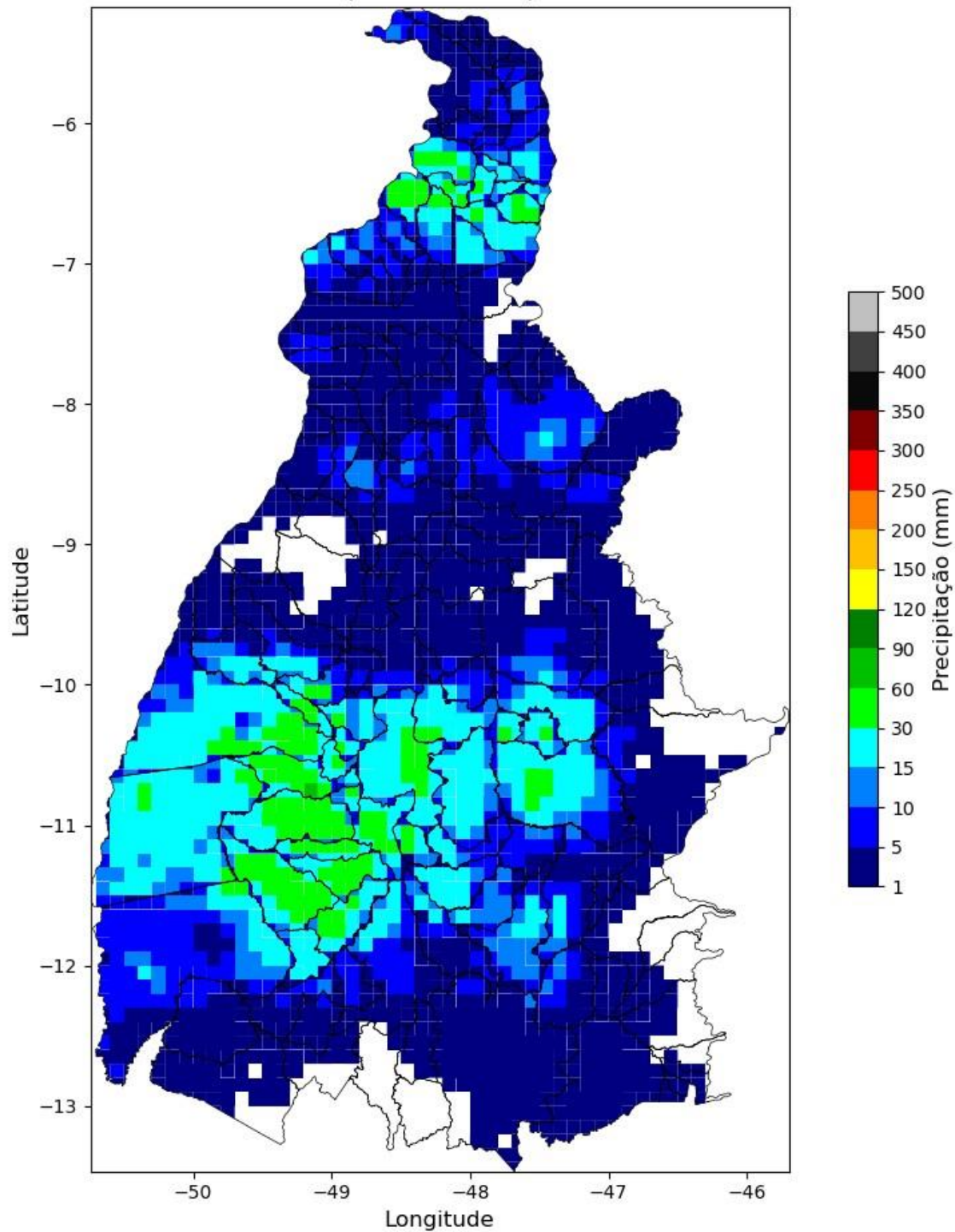

Precipitação Diária
(2026-01-29)

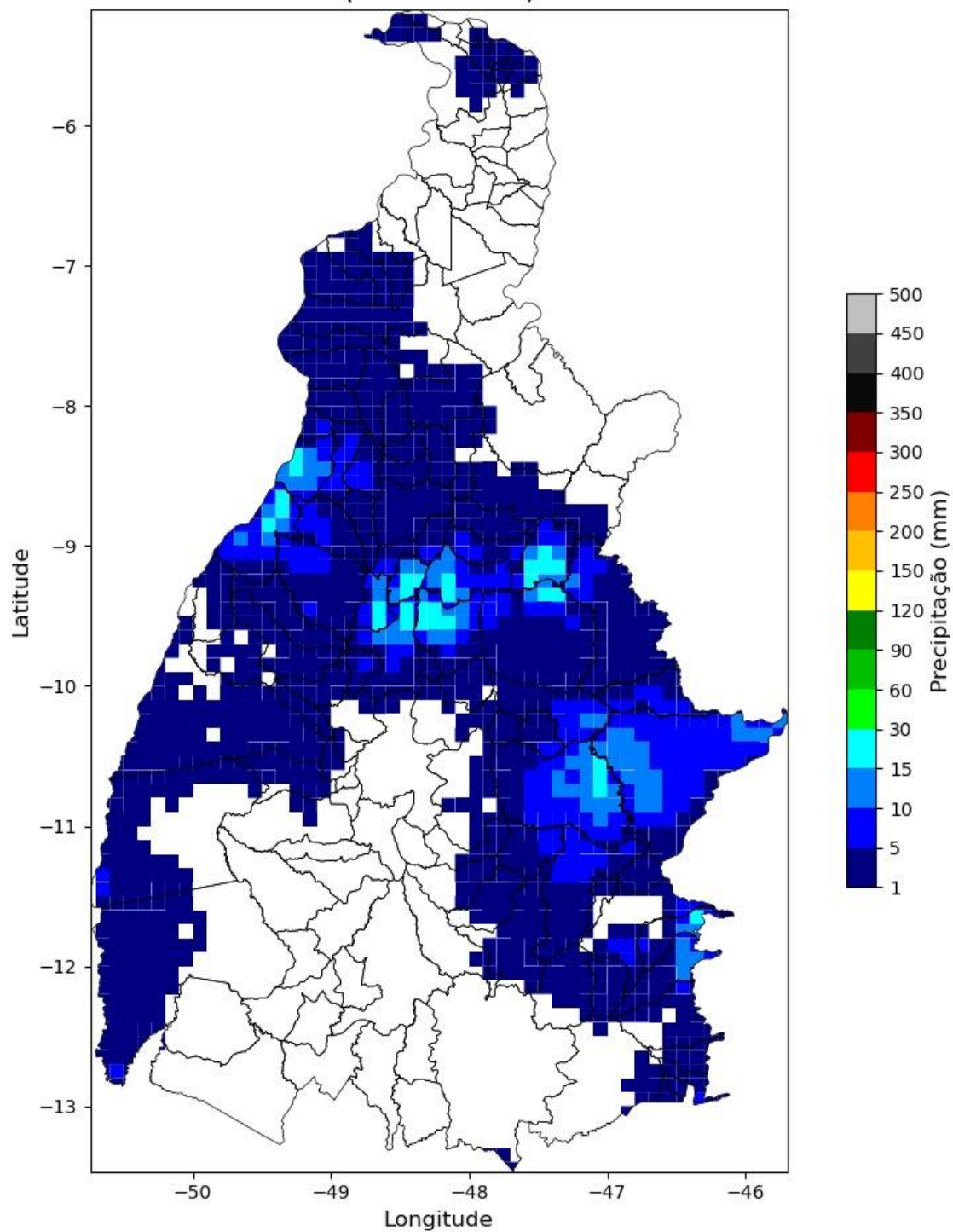

Precipitação Diária
(2026-01-30)

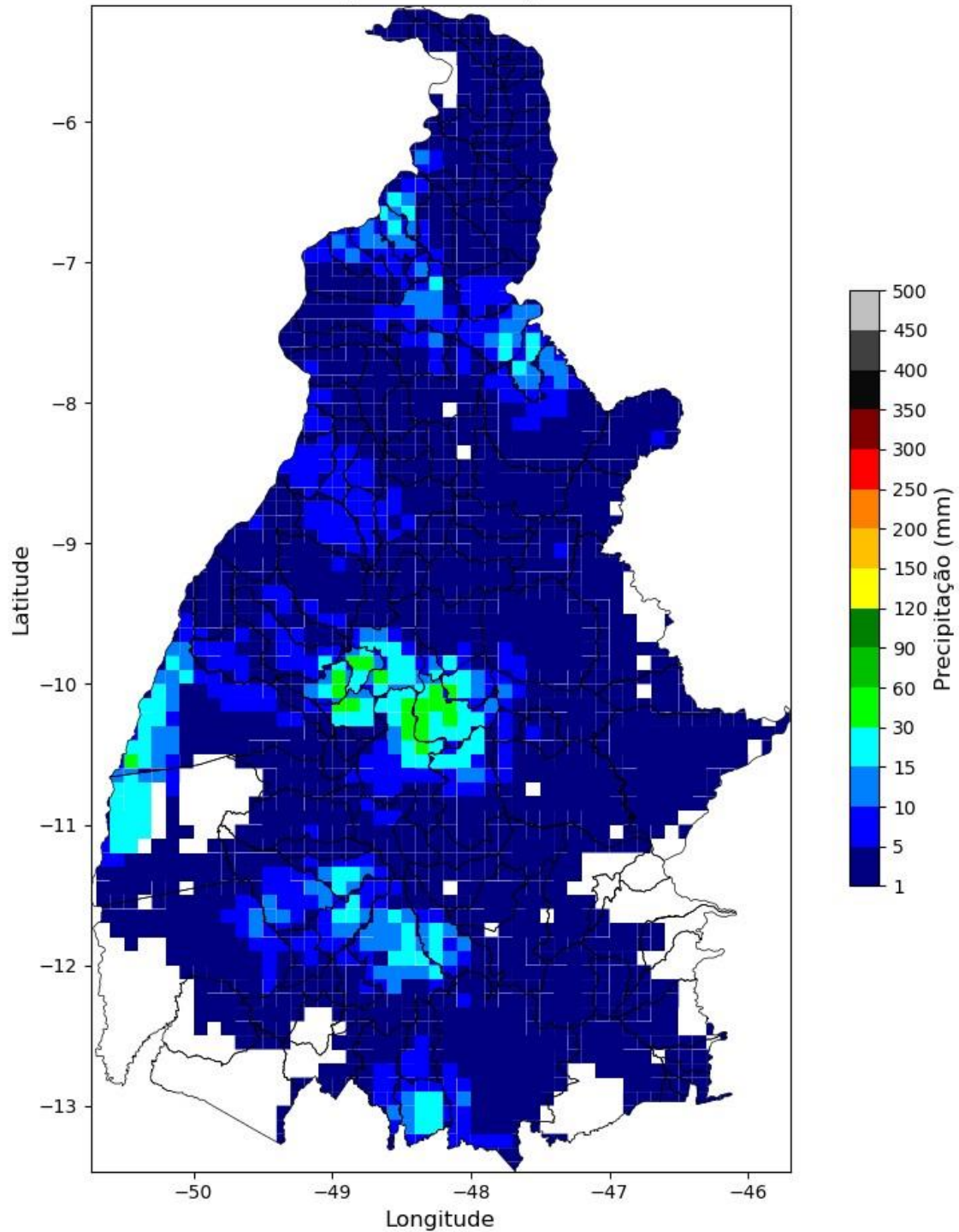

Precipitação Diária
(2026-01-31)

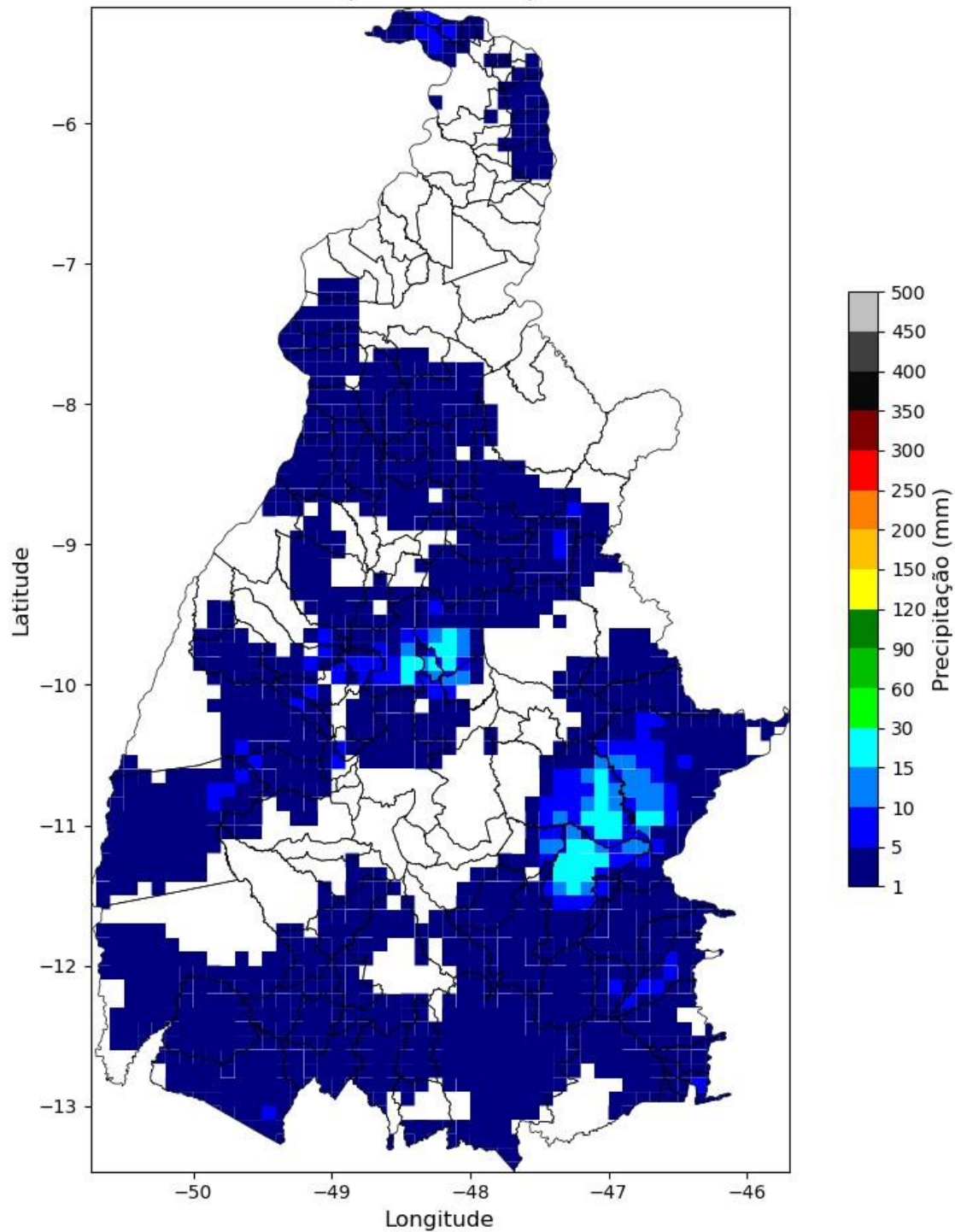

Precipitação Diária
(2026-02-01)

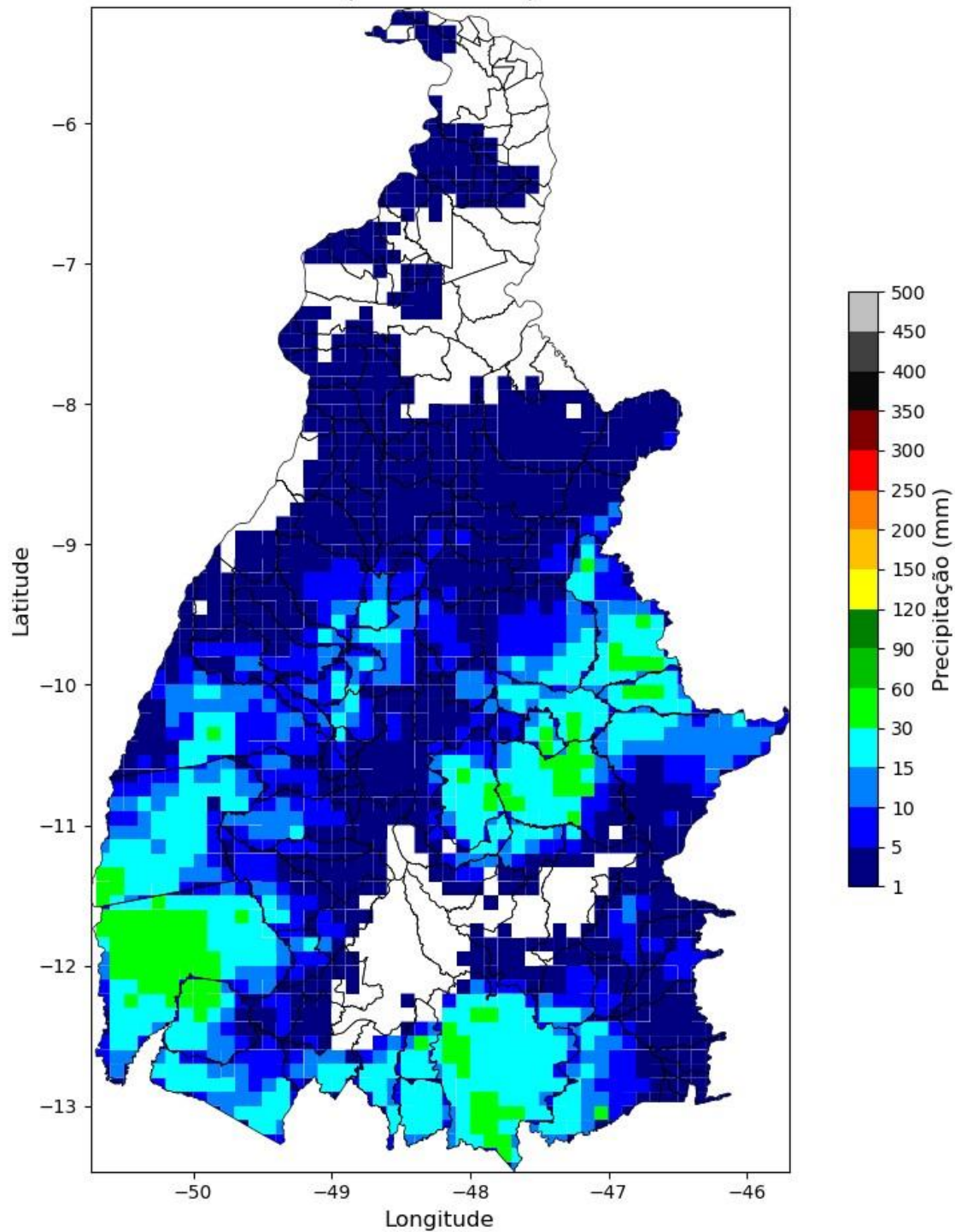

Precipitação Diária
(2026-02-02)

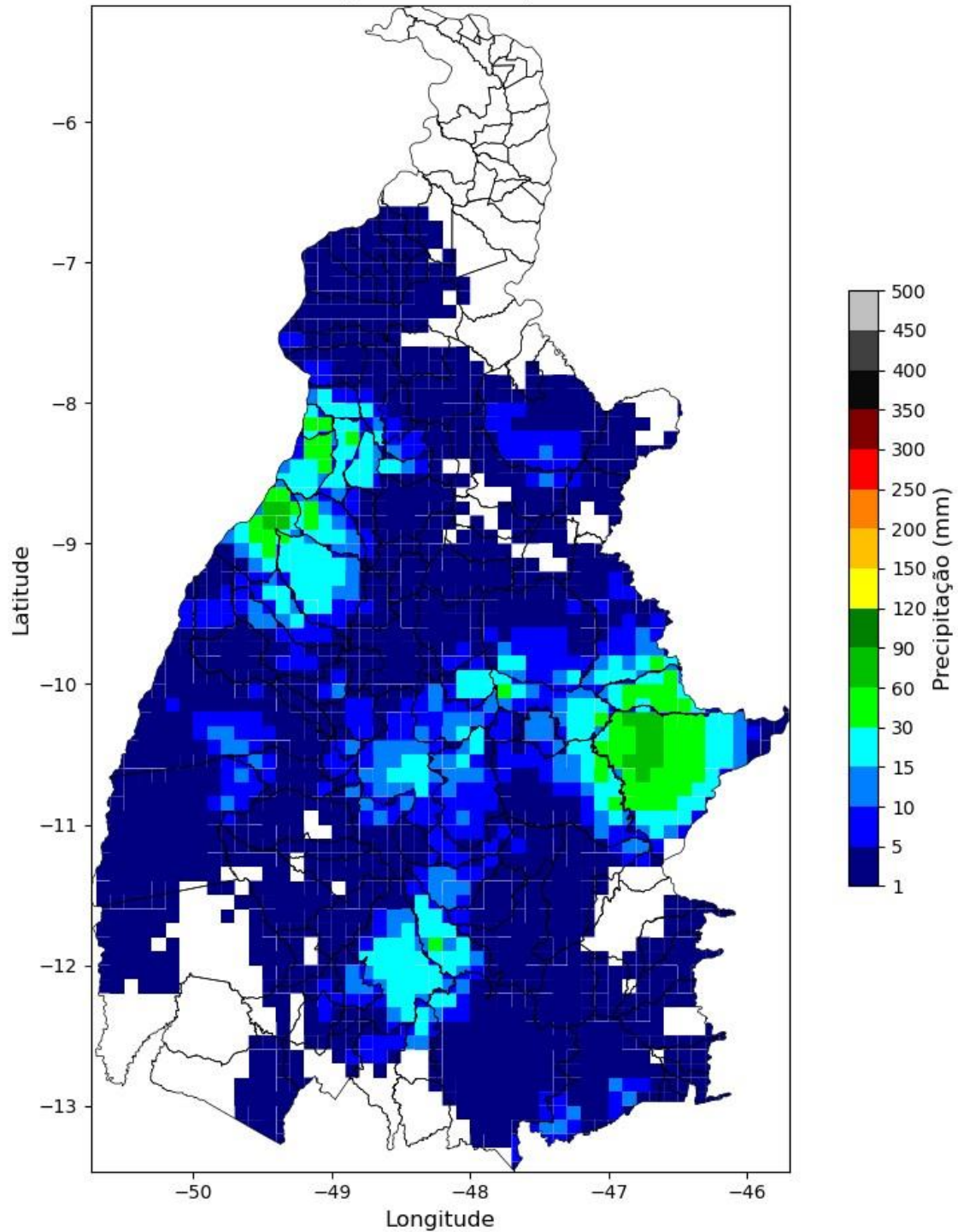

Precipitação Diária
(2026-02-03)

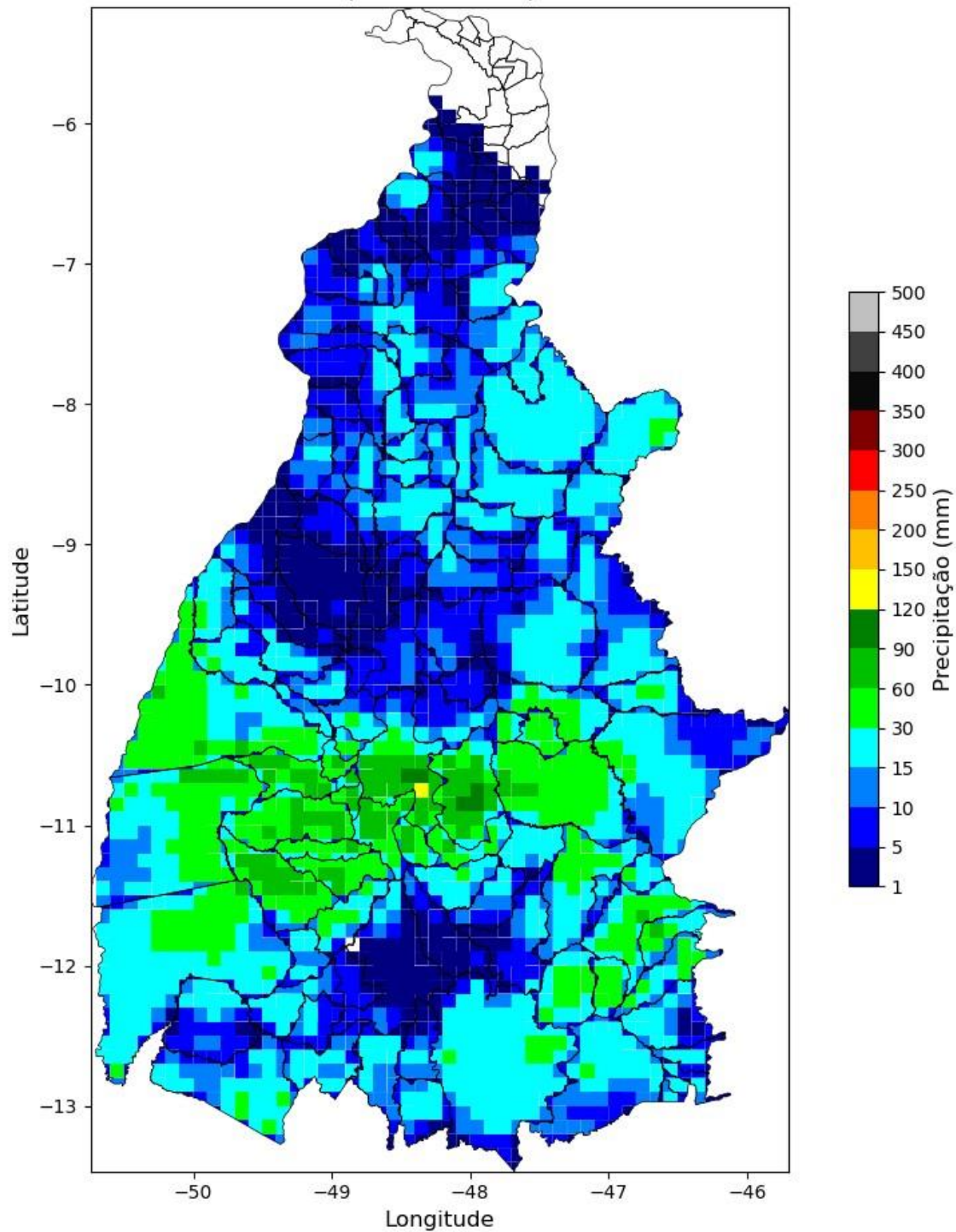

Precipitação Diária
(2026-02-04)

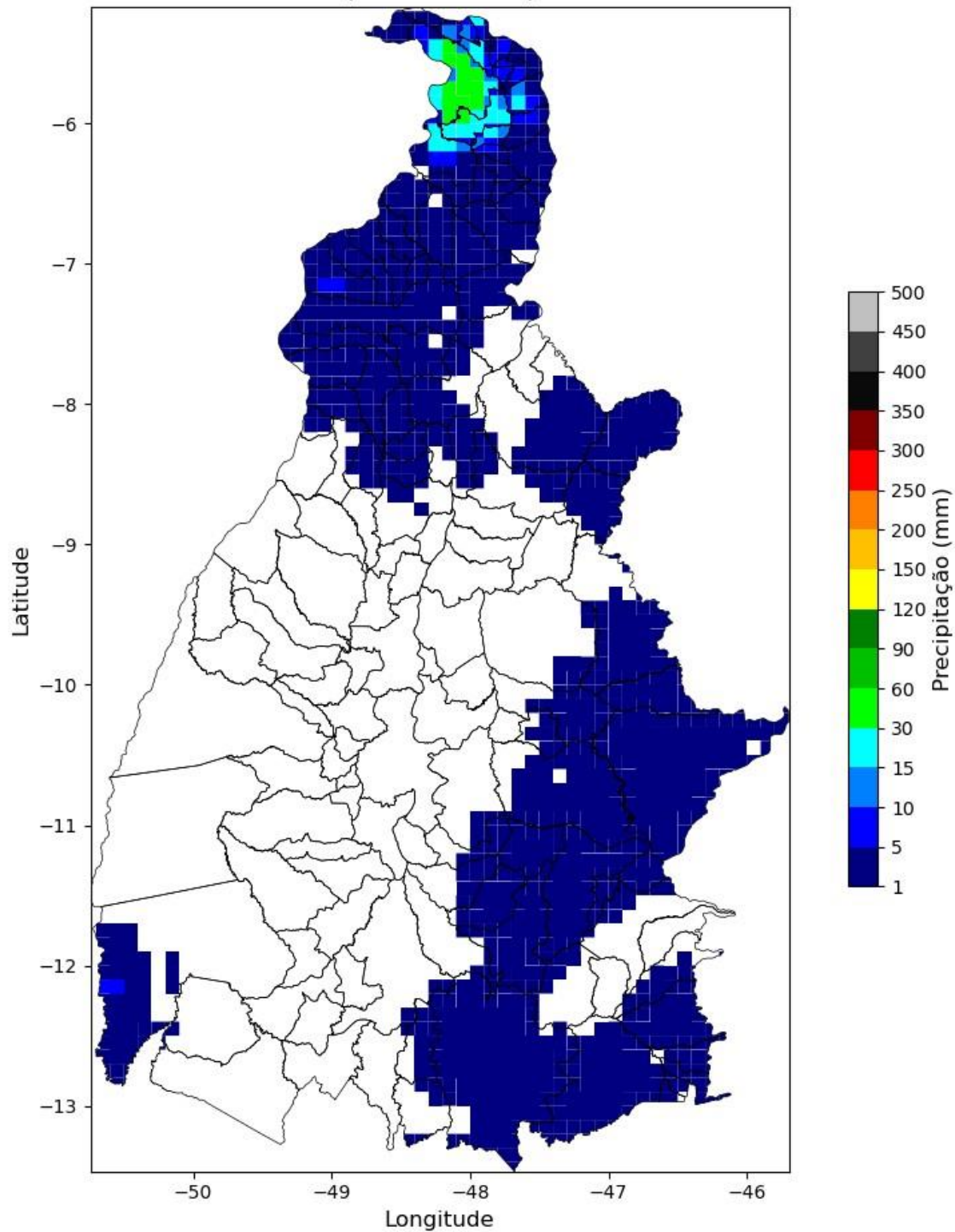

Precipitação Diária
(2026-02-05)

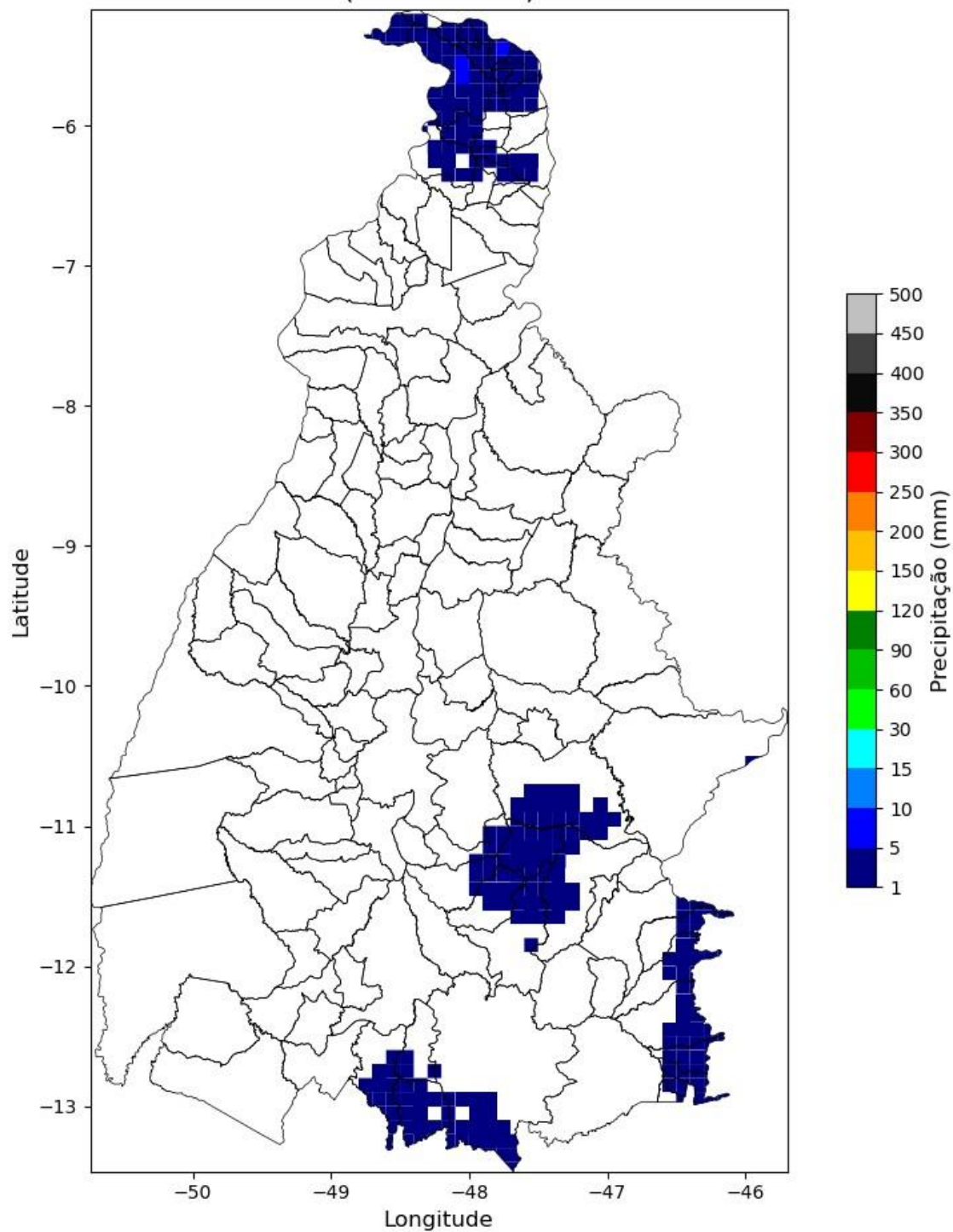

Precipitação Diária
(2026-02-06)

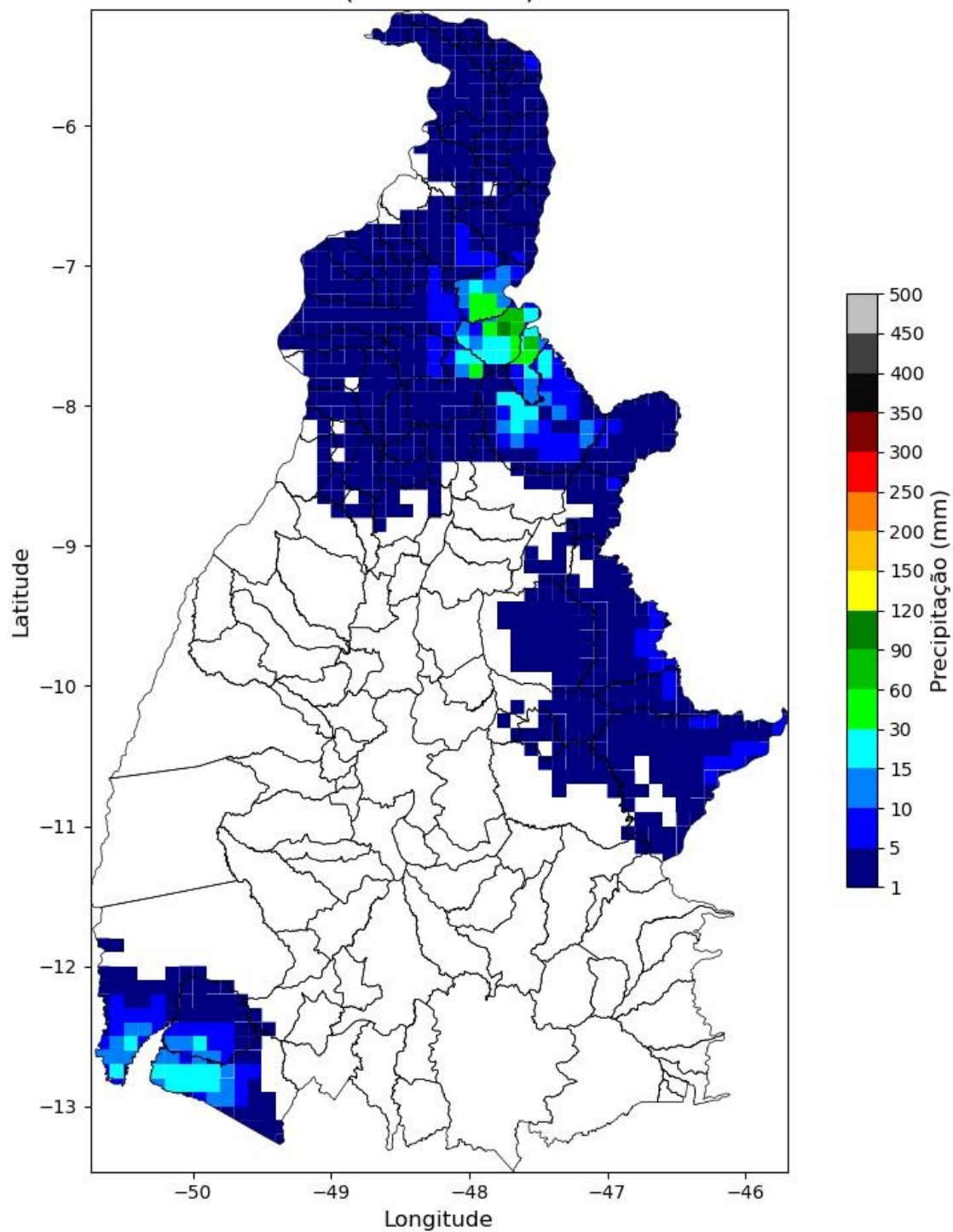

Precipitação Diária
(2026-02-07)

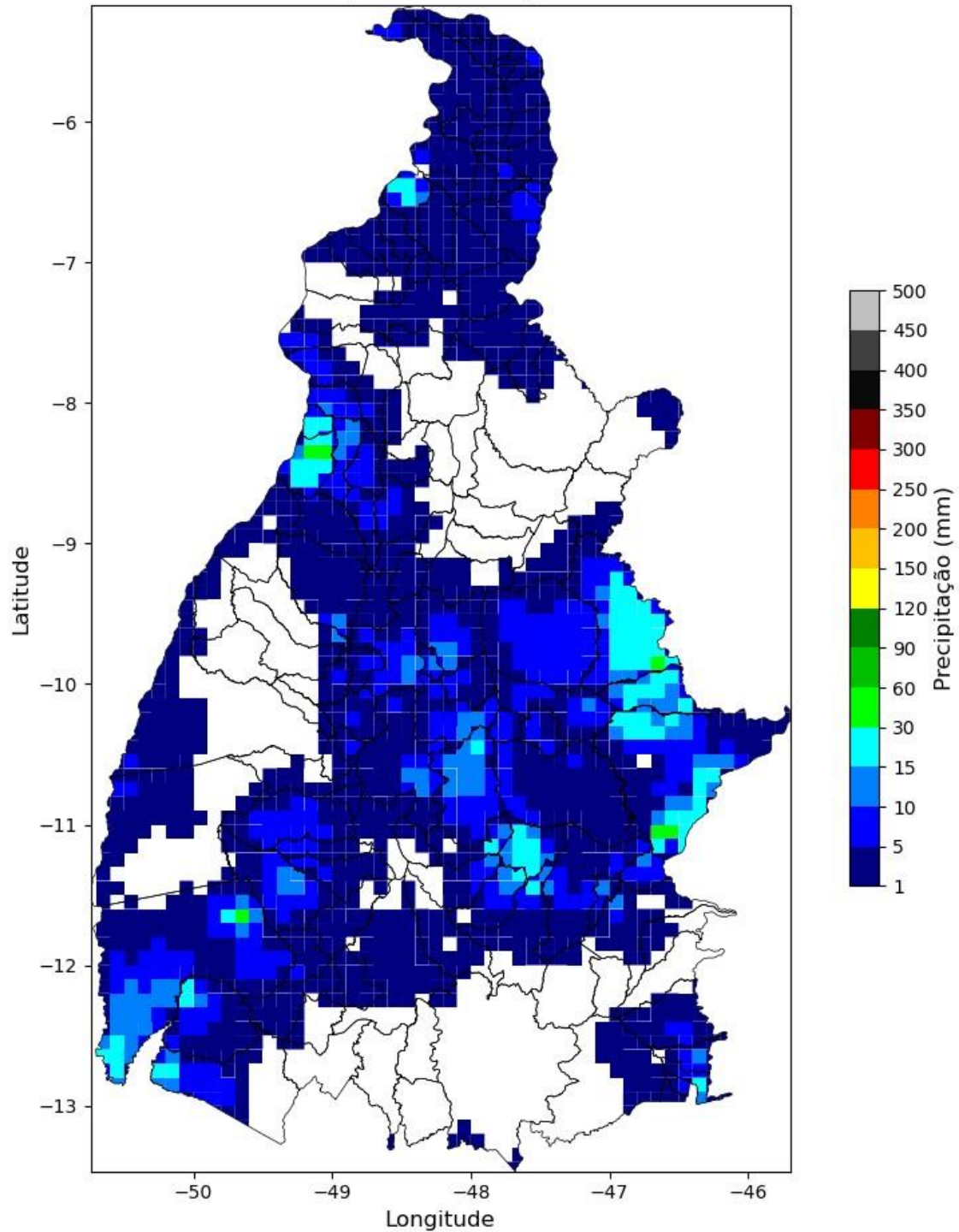

Precipitação Diária
(2026-02-08)

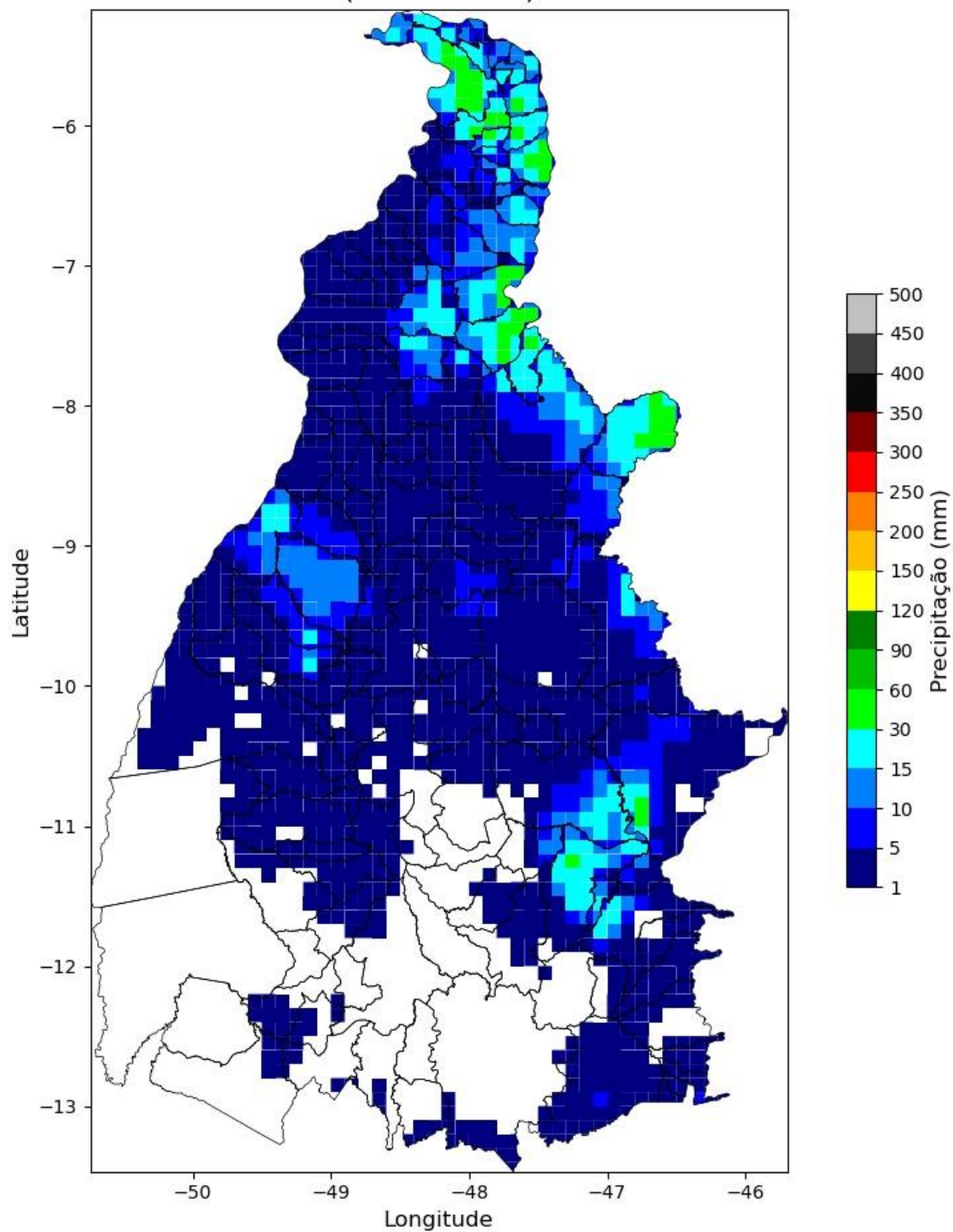

Precipitação Diária
(2026-02-09)

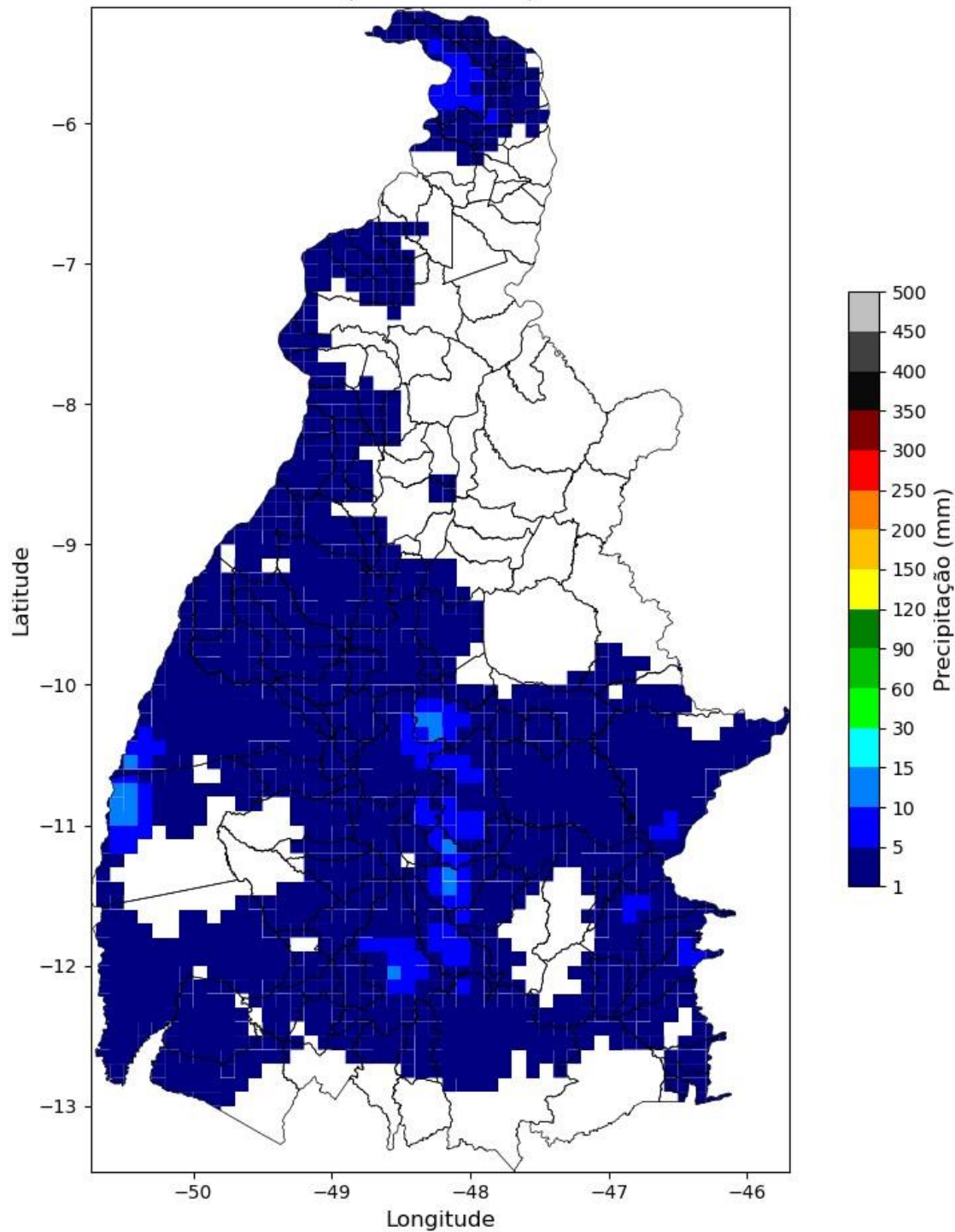

Precipitação Diária
(2026-02-10)

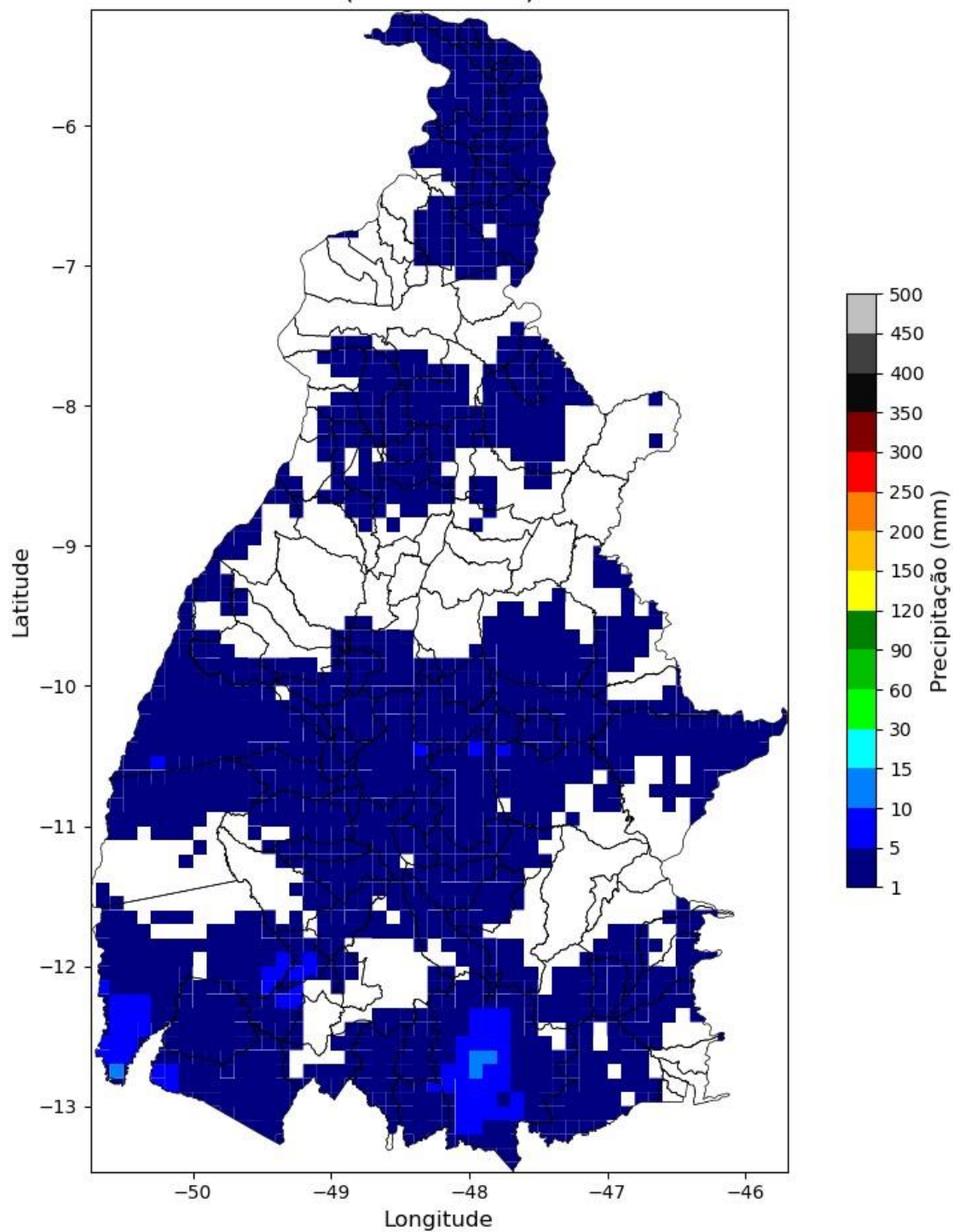



Figura 3 – Mapa de precipitação acumulada para os dias: 09/01 a 11/02.

Relatório Situação de Emergência
Janeiro 2026
Código Único do Relatório: ETO ISE 01 2026



Intensidade Máxima das Rajadas
(2026-01-09)

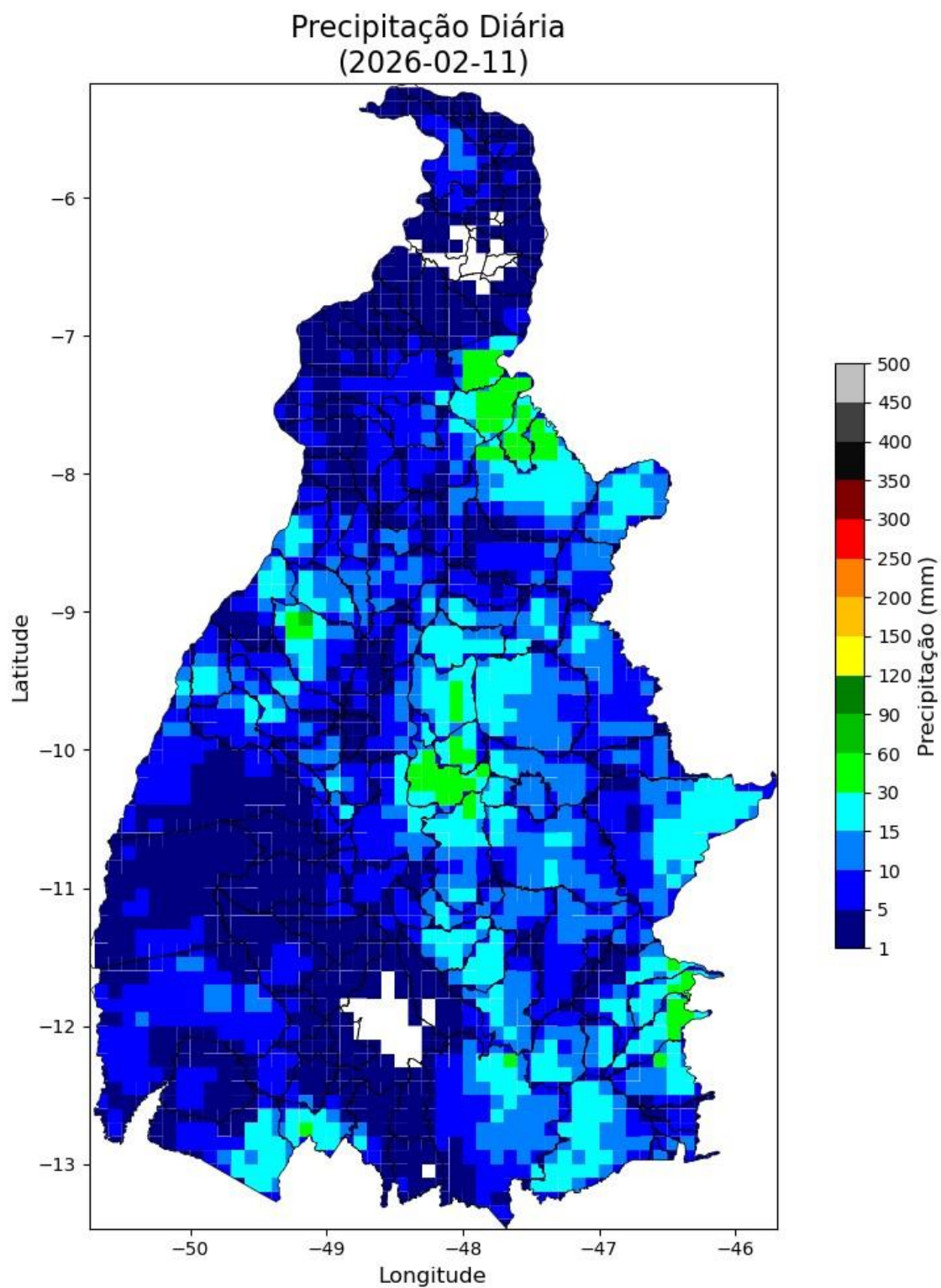
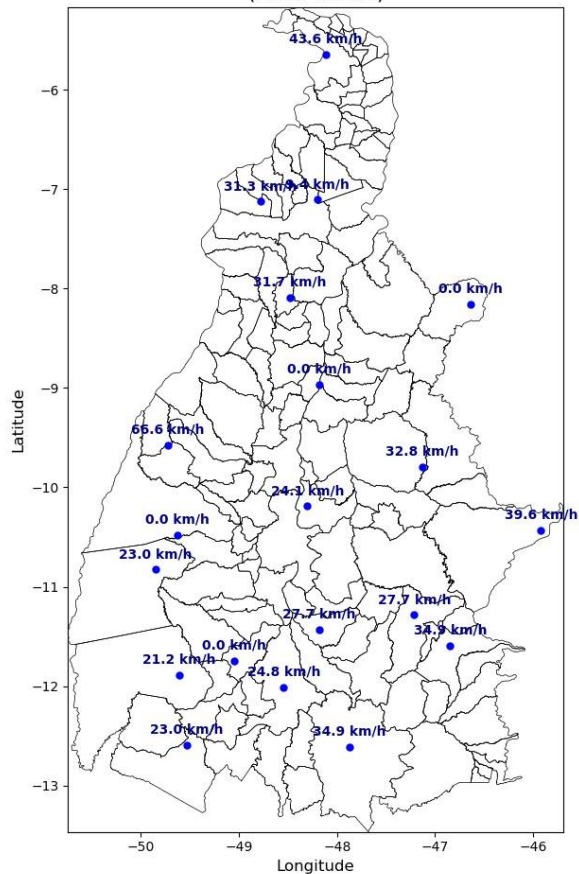

Relatório Situação de Emergência
Janeiro 2026
Código Único do Relatório: ETO ISE 01 2026



Intensidade Máxima das Rajadas
(2026-01-10)

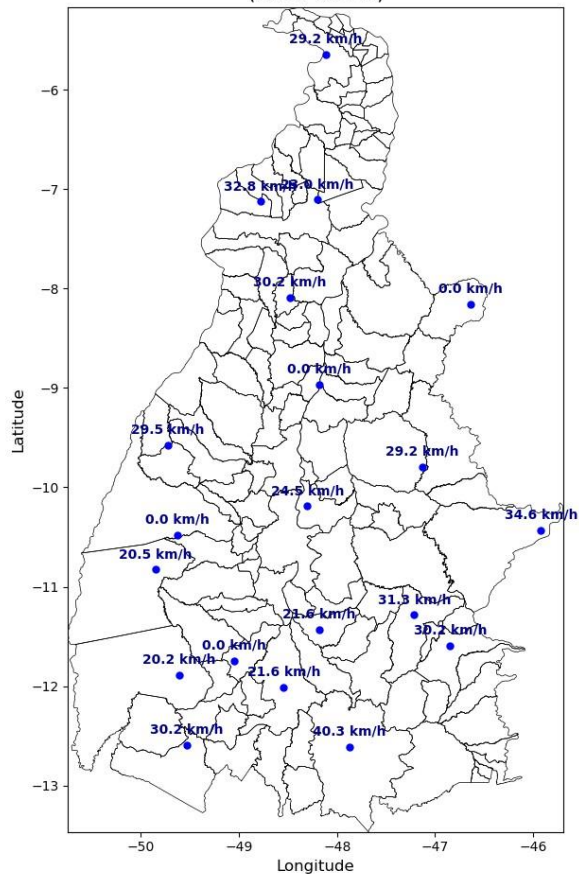

Relatório Situação de Emergência
Janeiro 2026
Código Único do Relatório: ETO ISE 01 2026



Intensidade Máxima das Rajadas
(2026-01-11)

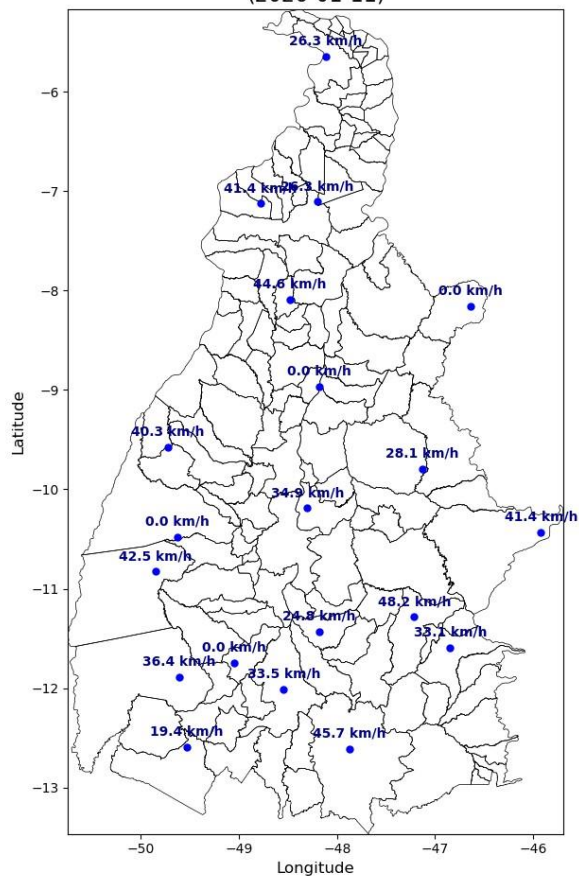

Relatório Situação de Emergência
Janeiro 2026
Código Único do Relatório: ETO ISE 01 2026



Intensidade Máxima das Rajadas
(2026-01-12)

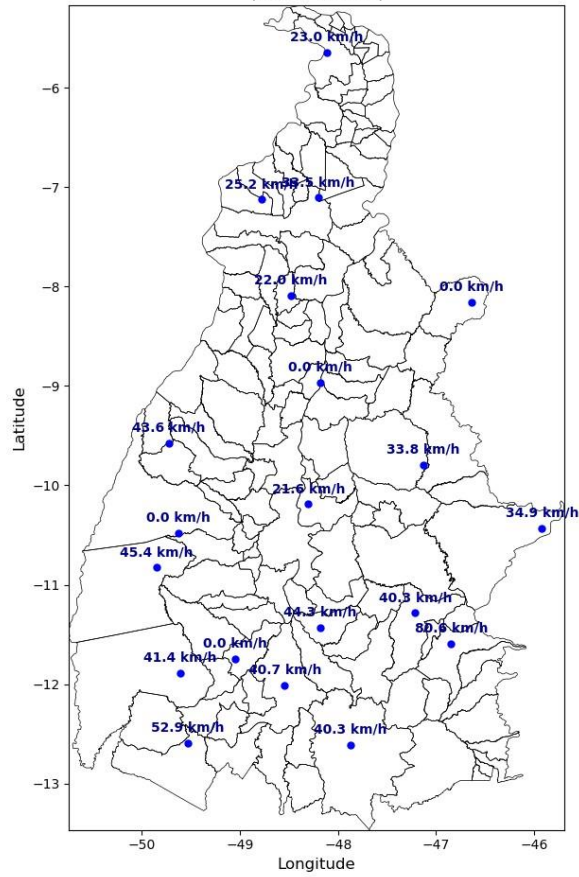

Relatório Situação de Emergência
Janeiro 2026
Código Único do Relatório: ETO ISE 01 2026



Intensidade Máxima das Rajadas
(2026-01-13)

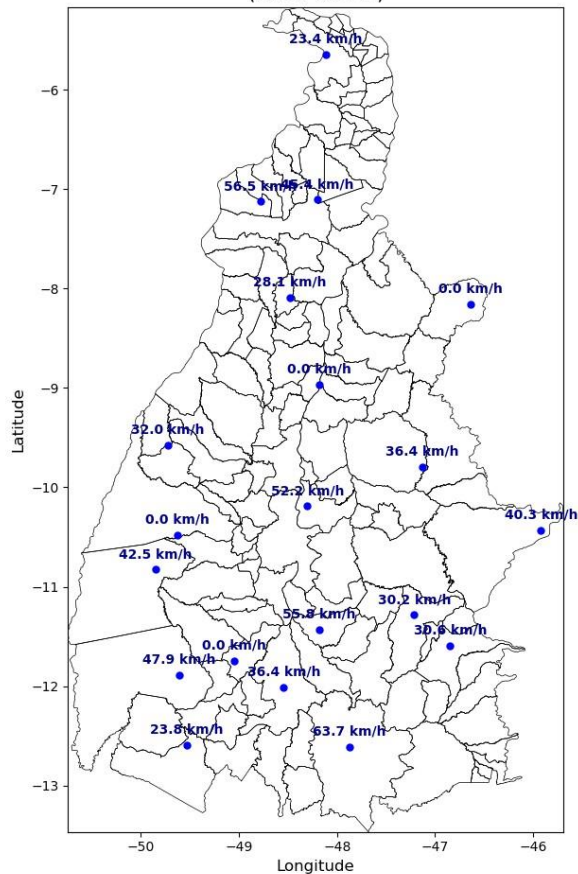

Relatório Situação de Emergência
Janeiro 2026
Código Único do Relatório: ETO ISE 01 2026



Intensidade Máxima das Rajadas
(2026-01-14)

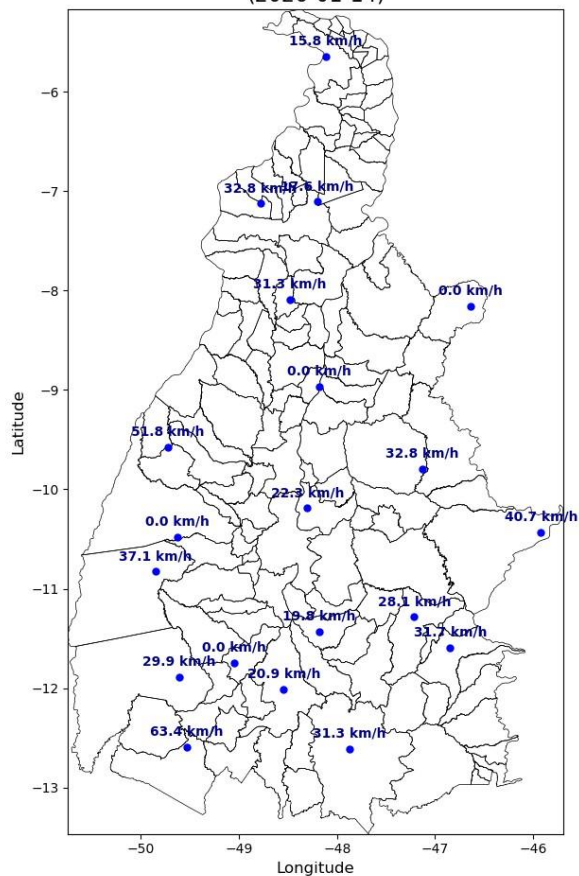

Relatório Situação de Emergência
Janeiro 2026
Código Único do Relatório: ETO ISE 01 2026



Intensidade Máxima das Rajadas
(2026-01-15)

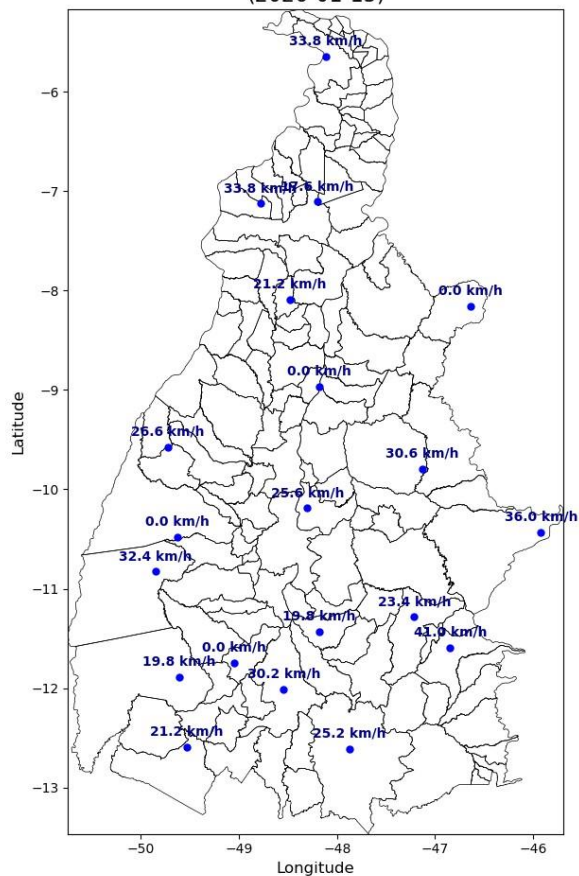

Relatório Situação de Emergência
Janeiro 2026
Código Único do Relatório: ETO ISE 01 2026



Intensidade Máxima das Rajadas
(2026-01-16)

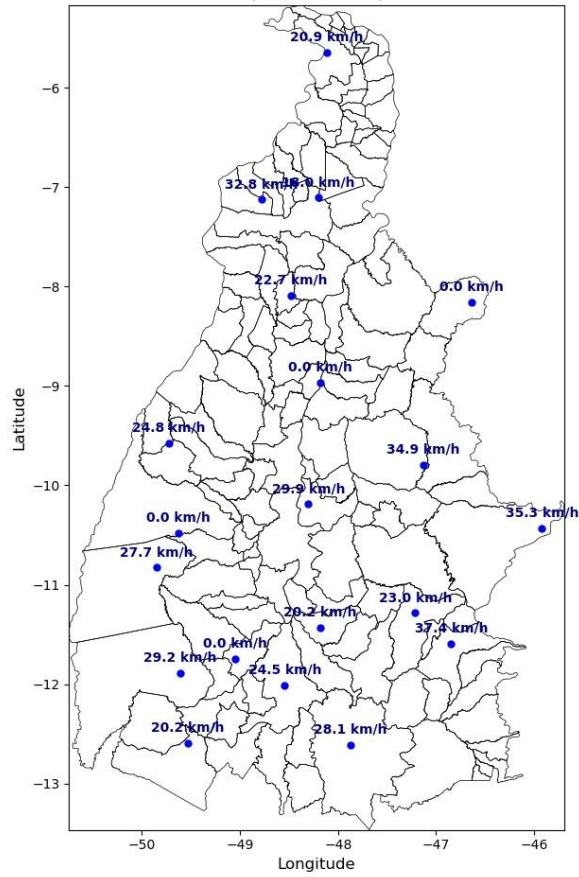

Relatório Situação de Emergência
Janeiro 2026
Código Único do Relatório: ETO ISE 01 2026



Intensidade Máxima das Rajadas
(2026-01-17)

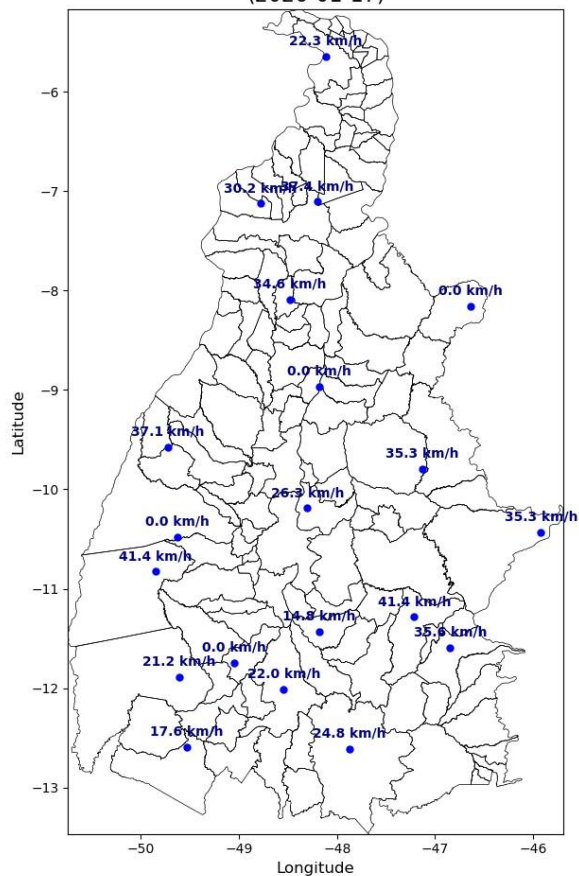

Relatório Situação de Emergência
Janeiro 2026
Código Único do Relatório: ETO ISE 01 2026



Intensidade Máxima das Rajadas
(2026-01-18)

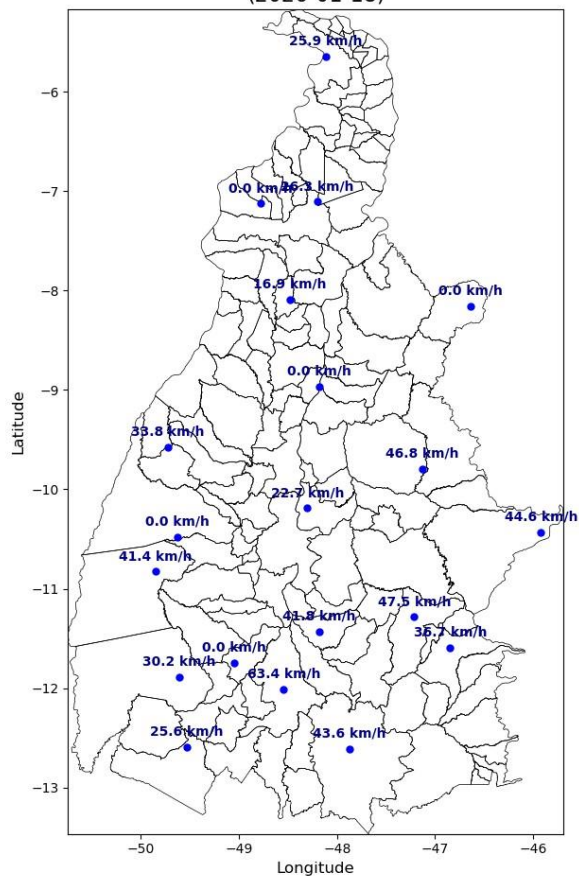

Relatório Situação de Emergência
Janeiro 2026
Código Único do Relatório: ETO ISE 01 2026



Intensidade Máxima das Rajadas
(2026-01-19)

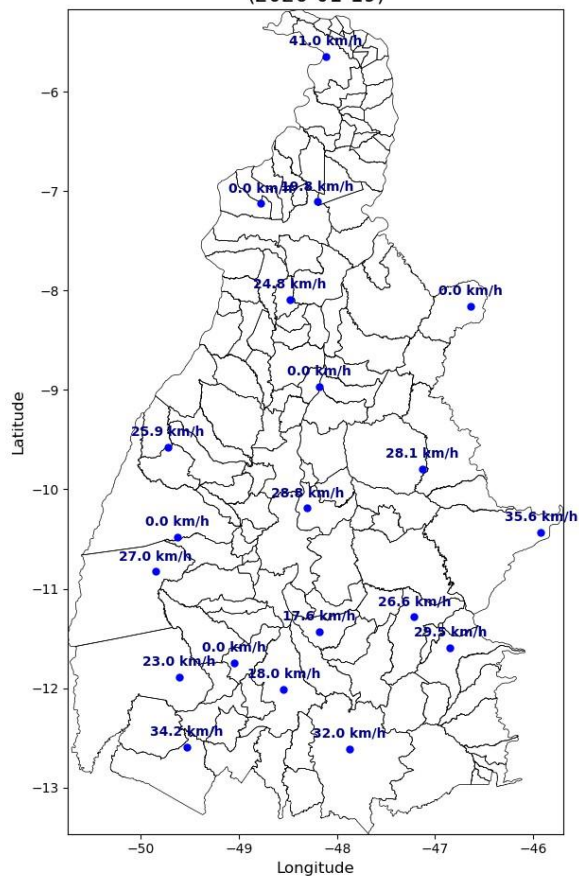

Relatório Situação de Emergência
Janeiro 2026
Código Único do Relatório: ETO ISE 01 2026



Intensidade Máxima das Rajadas
(2026-01-20)

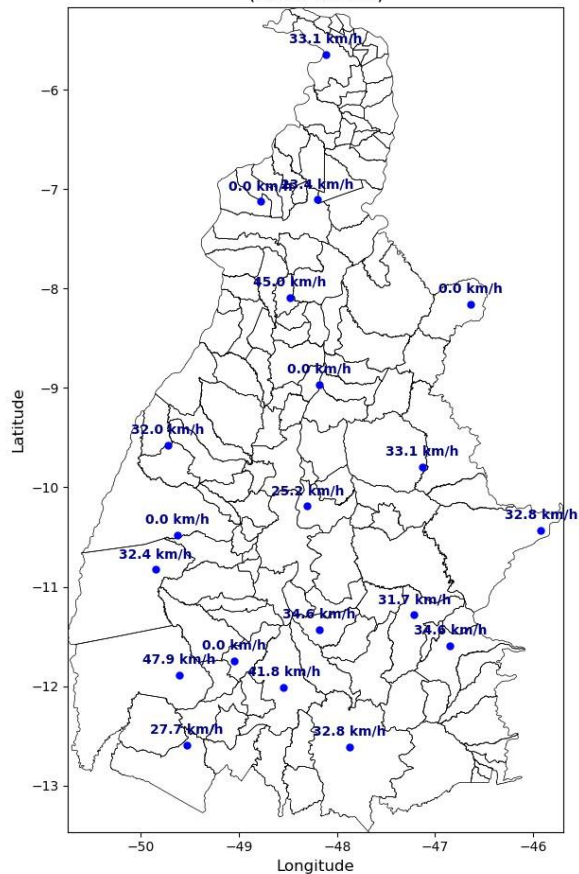

Relatório Situação de Emergência
Janeiro 2026
Código Único do Relatório: ETO ISE 01 2026



Intensidade Máxima das Rajadas
(2026-01-21)

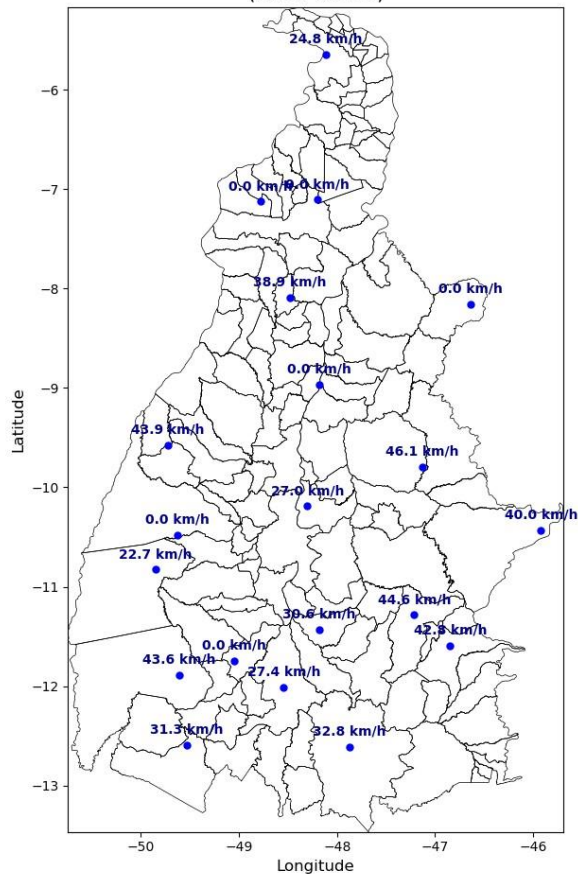

Relatório Situação de Emergência
Janeiro 2026
Código Único do Relatório: ETO ISE 01 2026



Intensidade Máxima das Rajadas
(2026-01-22)

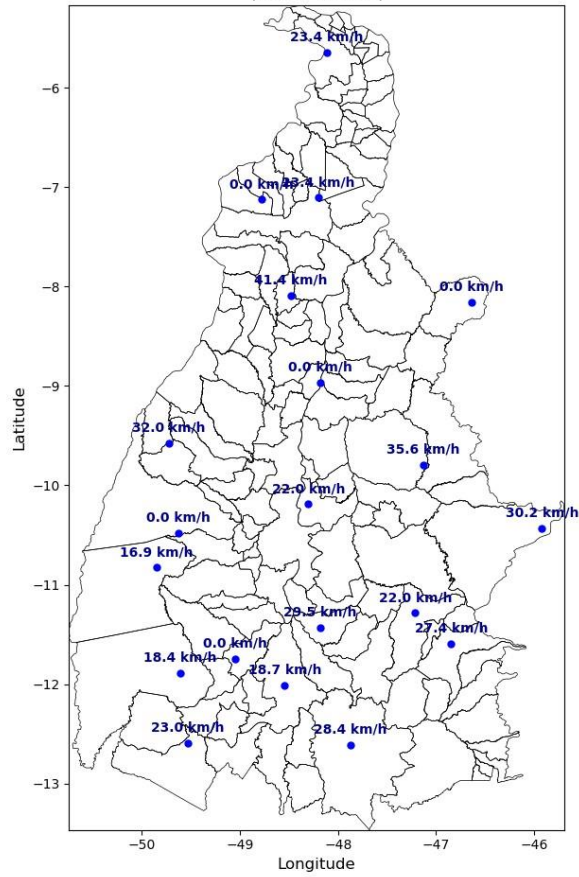

Relatório Situação de Emergência
Janeiro 2026
Código Único do Relatório: ETO ISE 01 2026



Intensidade Máxima das Rajadas
(2026-01-23)

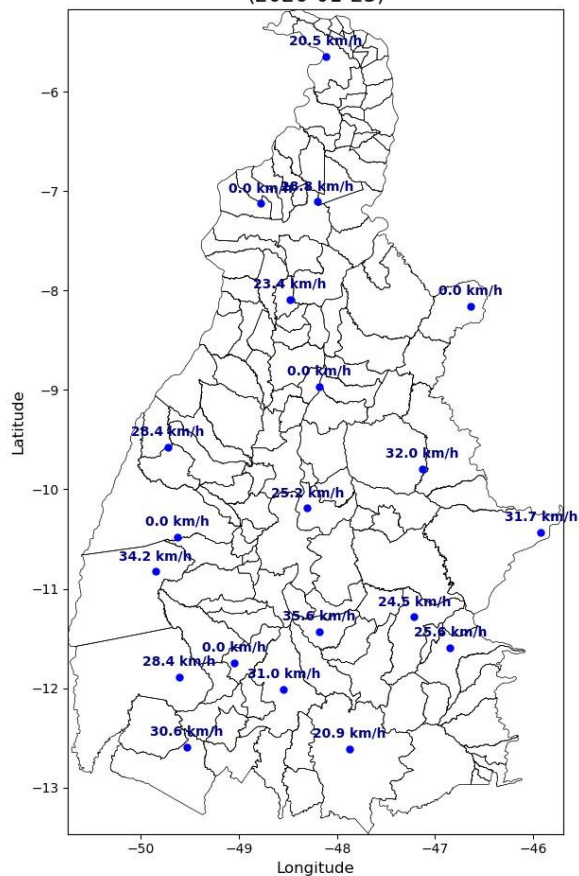

Relatório Situação de Emergência
Janeiro 2026
Código Único do Relatório: ETO ISE 01 2026



Intensidade Máxima das Rajadas
(2026-01-24)

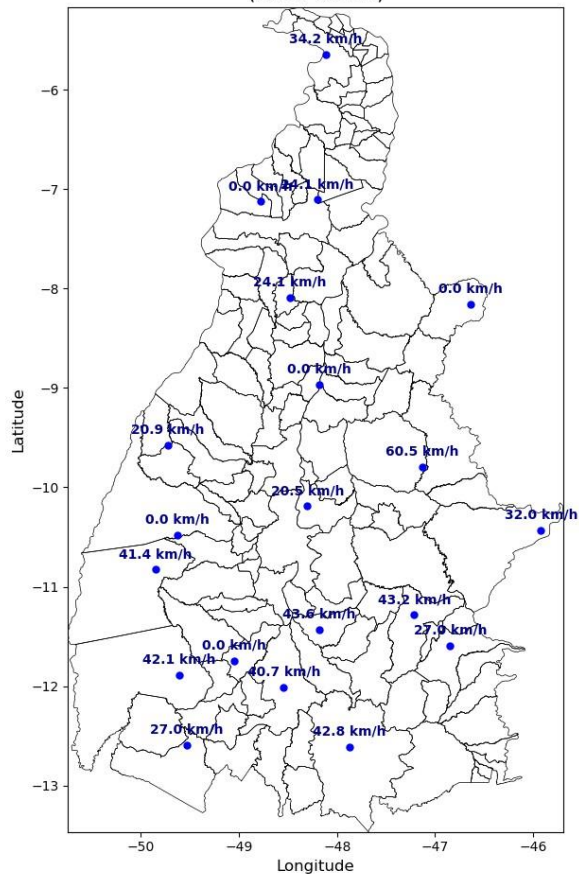

Relatório Situação de Emergência
Janeiro 2026
Código Único do Relatório: ETO ISE 01 2026



Intensidade Máxima das Rajadas
(2026-01-25)

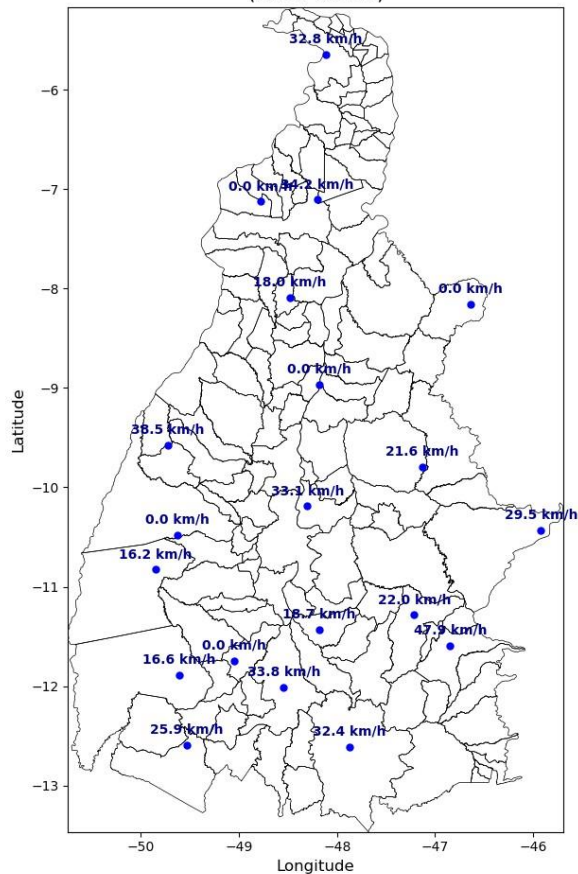

Relatório Situação de Emergência
Janeiro 2026
Código Único do Relatório: ETO ISE 01 2026



Intensidade Máxima das Rajadas
(2026-01-26)

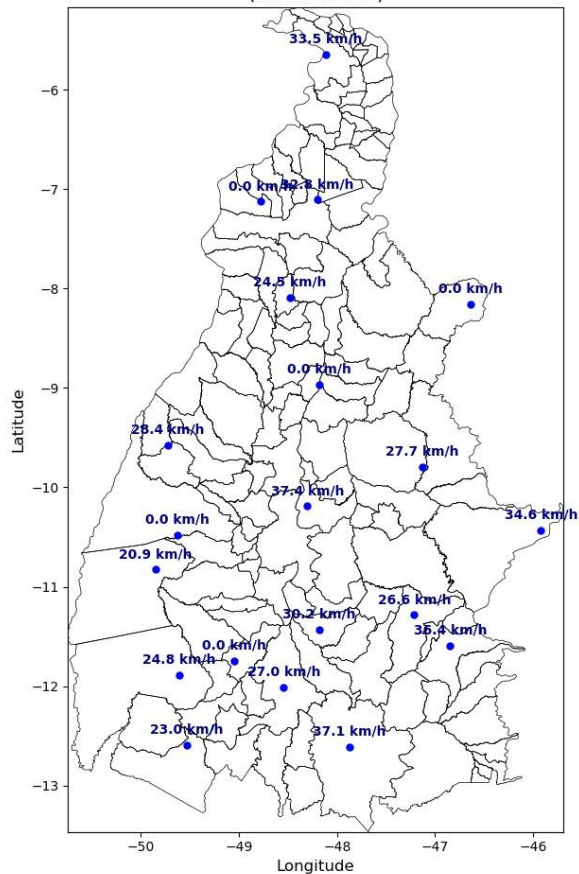

Relatório Situação de Emergência
Janeiro 2026
Código Único do Relatório: ETO ISE 01 2026



Intensidade Máxima das Rajadas
(2026-01-27)

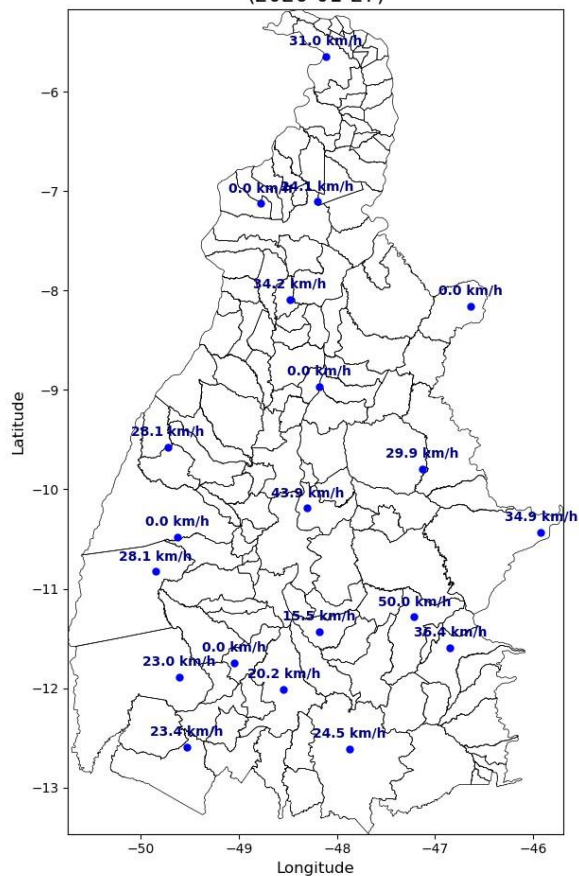

Relatório Situação de Emergência
Janeiro 2026
Código Único do Relatório: ETO ISE 01 2026



Intensidade Máxima das Rajadas
(2026-01-28)

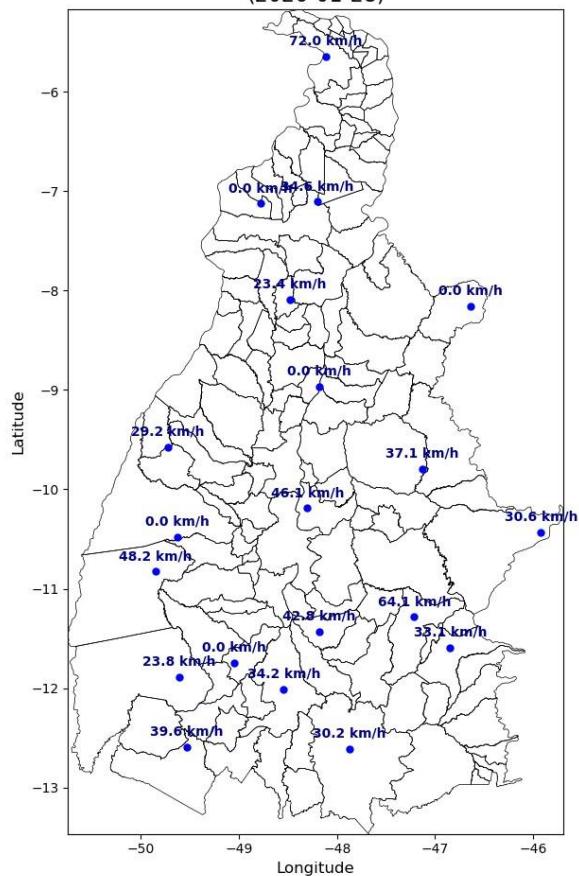

Relatório Situação de Emergência
Janeiro 2026
Código Único do Relatório: ETO ISE 01 2026



Intensidade Máxima das Rajadas
(2026-01-29)

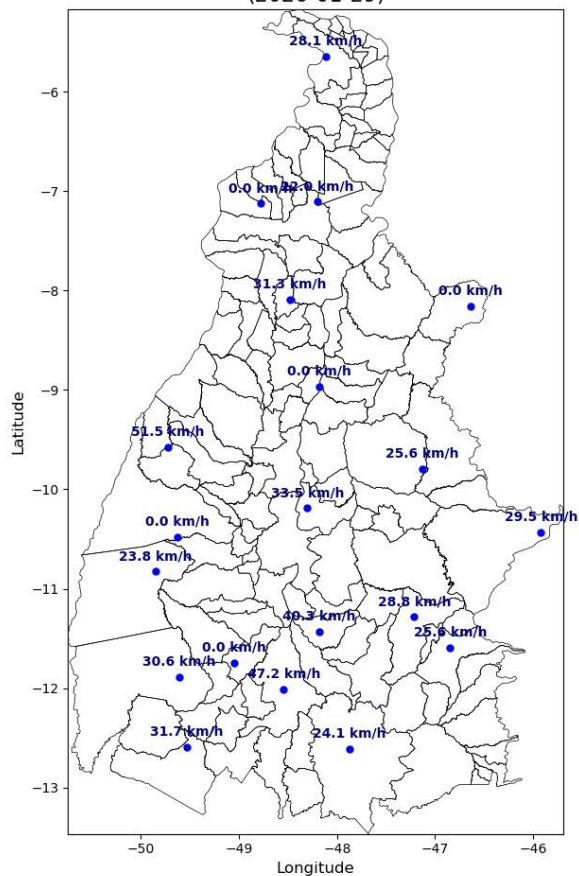

Relatório Situação de Emergência
Janeiro 2026
Código Único do Relatório: ETO ISE 01 2026



Intensidade Máxima das Rajadas
(2026-01-30)

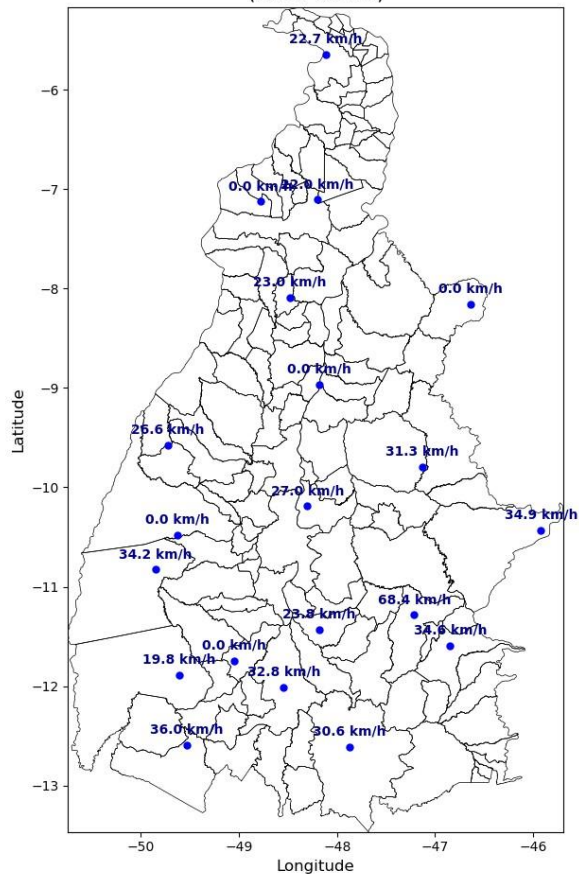

Relatório Situação de Emergência
Janeiro 2026
Código Único do Relatório: ETO ISE 01 2026



Intensidade Máxima das Rajadas
(2026-01-31)

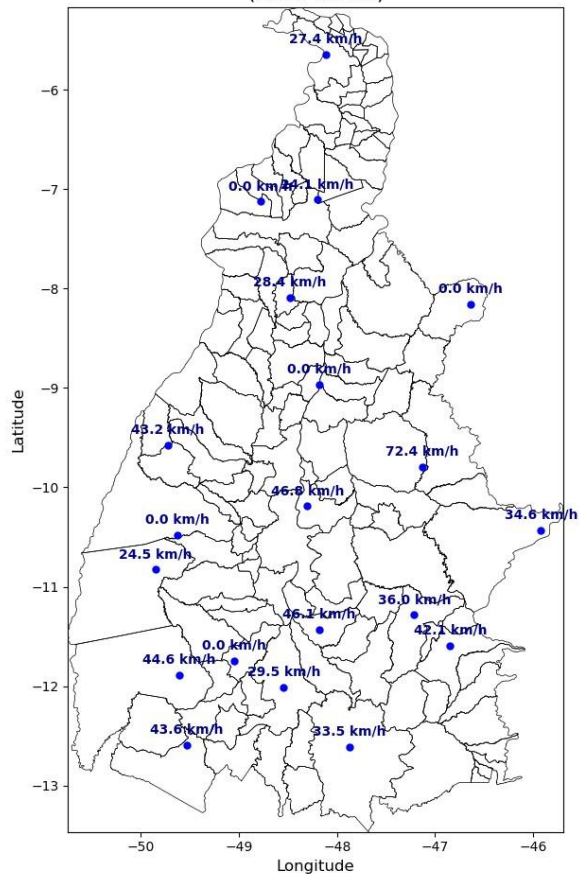

Relatório Situação de Emergência
Janeiro 2026
Código Único do Relatório: ETO ISE 01 2026



Intensidade Máxima das Rajadas
(2026-02-01)

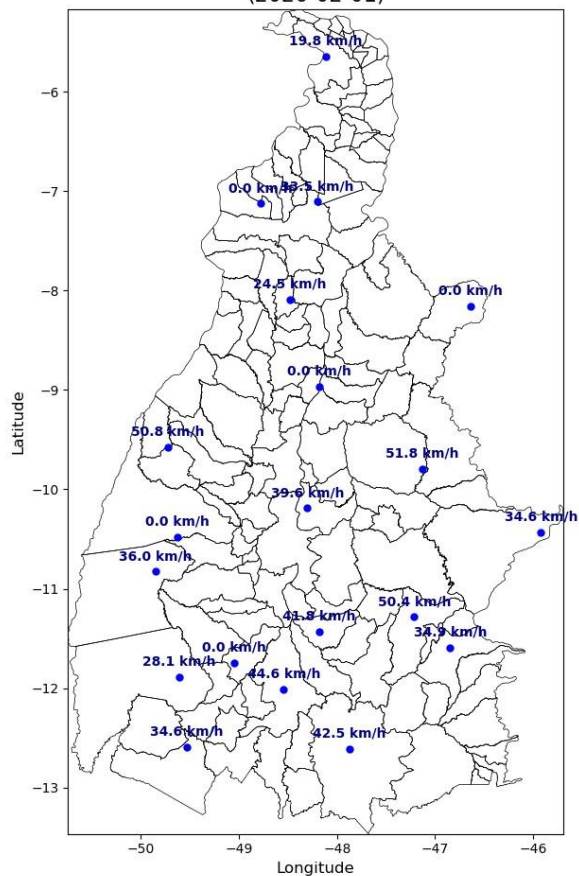

Relatório Situação de Emergência
Janeiro 2026
Código Único do Relatório: ETO ISE 01 2026



Intensidade Máxima das Rajadas
(2026-02-02)

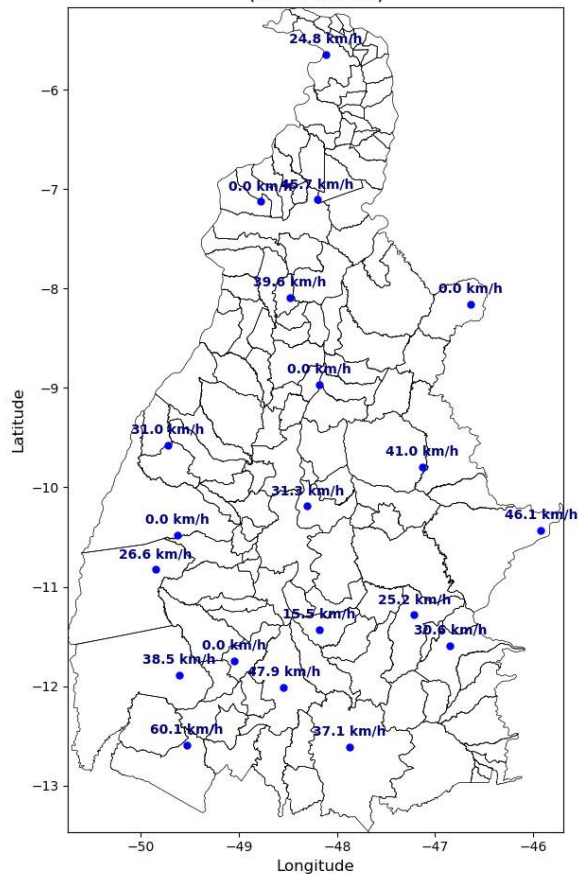

Relatório Situação de Emergência
Janeiro 2026
Código Único do Relatório: ETO ISE 01 2026



Intensidade Máxima das Rajadas
(2026-02-03)

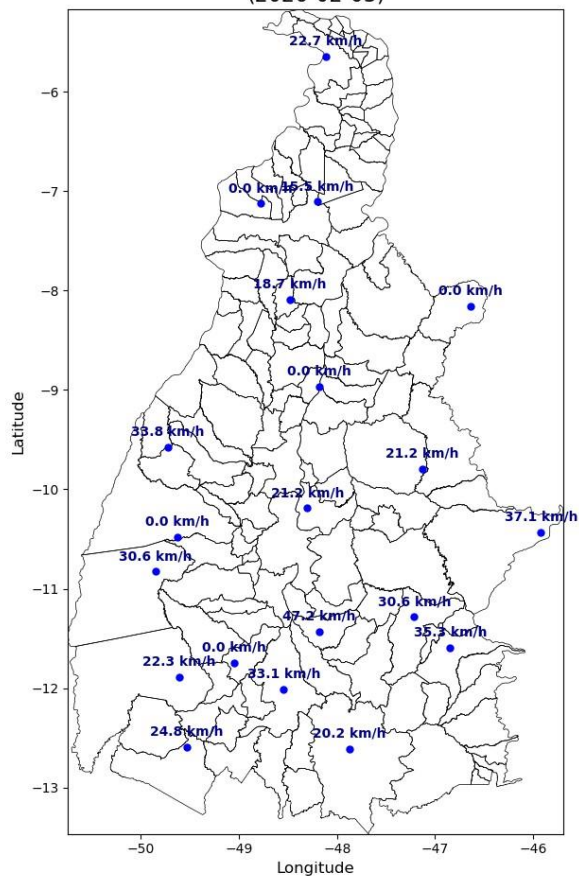

Relatório Situação de Emergência
Janeiro 2026
Código Único do Relatório: ETO ISE 01 2026



Intensidade Máxima das Rajadas
(2026-02-04)

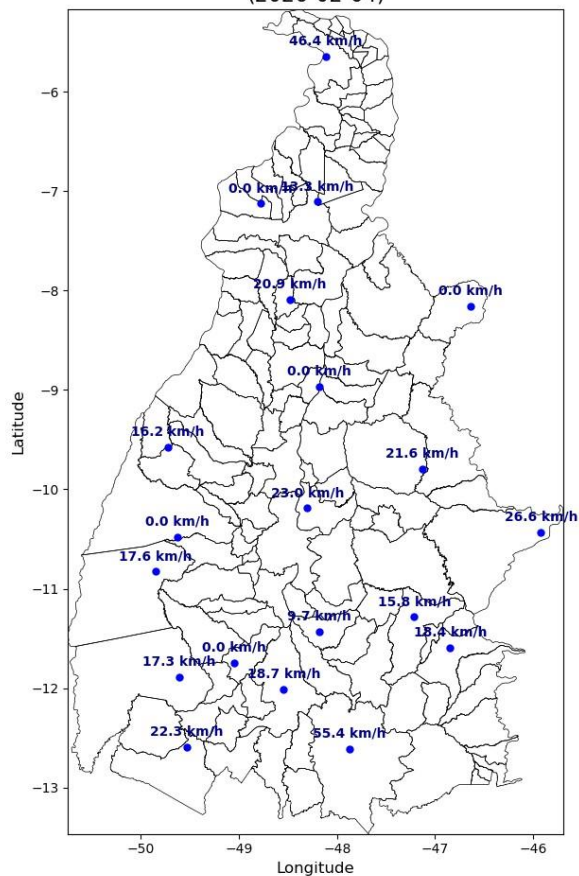

Relatório Situação de Emergência
Janeiro 2026
Código Único do Relatório: ETO ISE 01 2026



Intensidade Máxima das Rajadas
(2026-02-05)

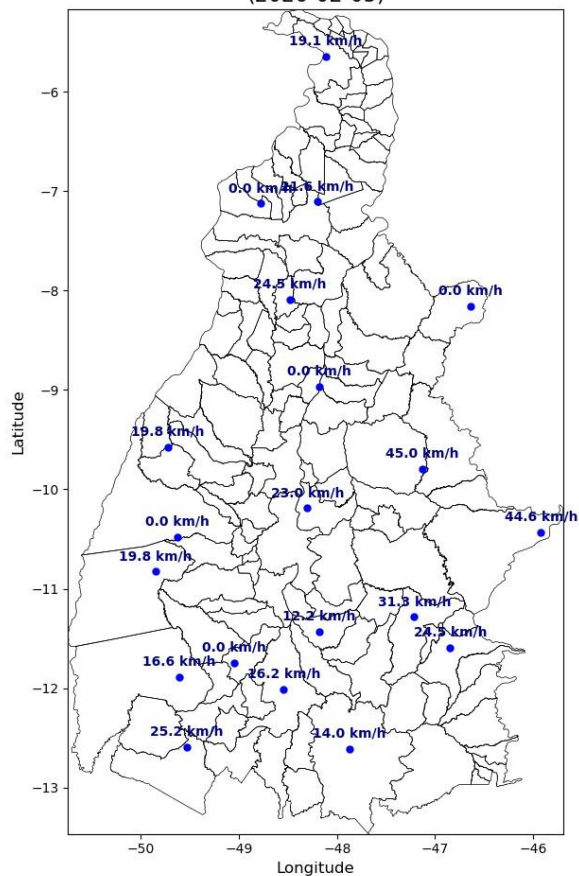

Relatório Situação de Emergência
Janeiro 2026
Código Único do Relatório: ETO ISE 01 2026



Intensidade Máxima das Rajadas
(2026-02-06)

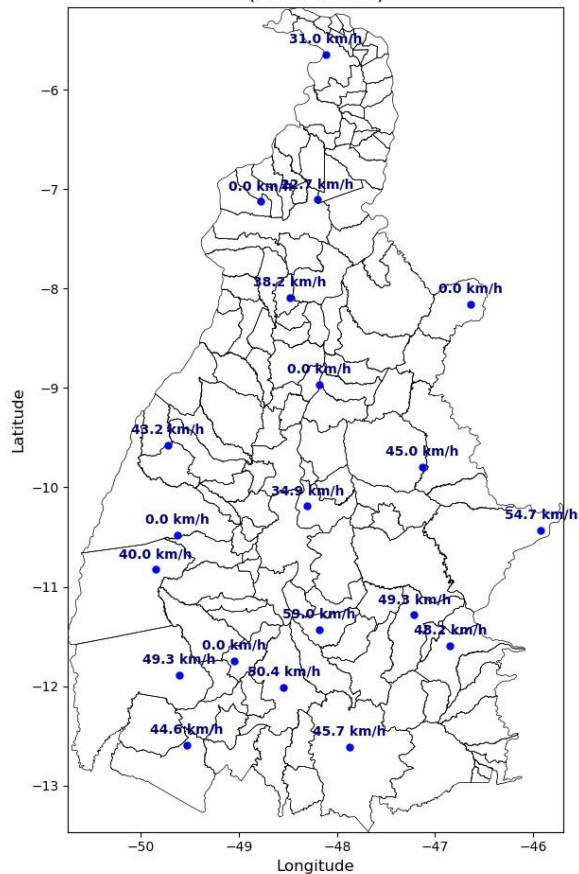

Relatório Situação de Emergência
Janeiro 2026
Código Único do Relatório: ETO ISE 01 2026



Intensidade Máxima das Rajadas
(2026-02-07)

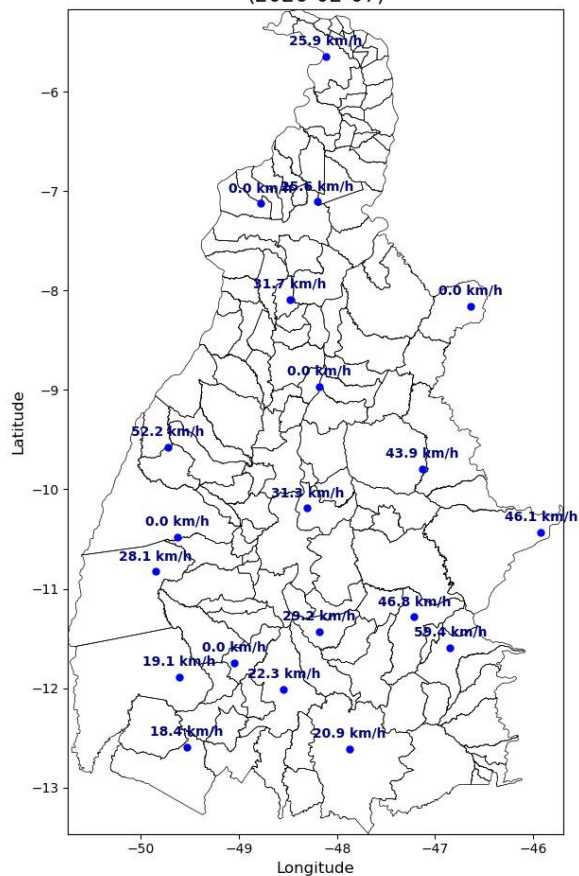

Relatório Situação de Emergência
Janeiro 2026
Código Único do Relatório: ETO ISE 01 2026



Intensidade Máxima das Rajadas
(2026-02-08)

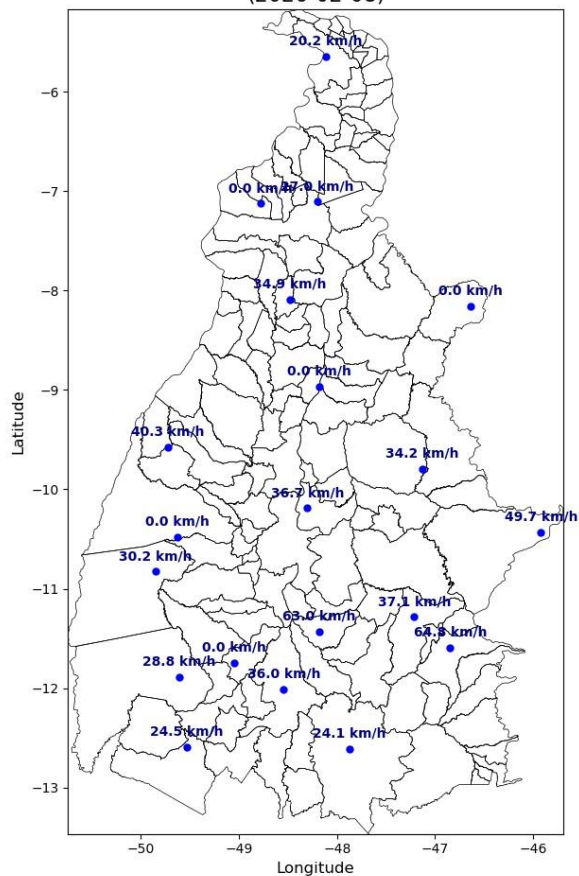

Relatório Situação de Emergência
Janeiro 2026
Código Único do Relatório: ETO ISE 01 2026



Intensidade Máxima das Rajadas
(2026-02-09)

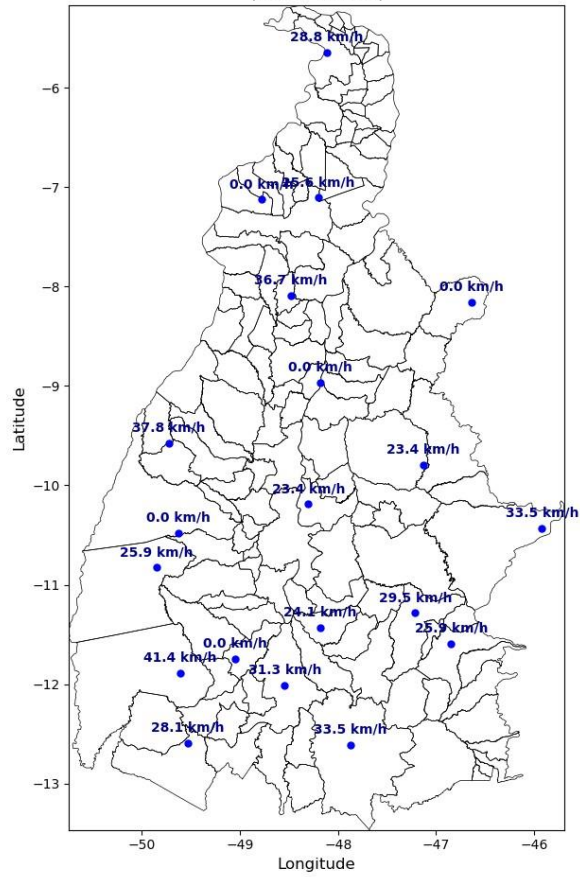

Relatório Situação de Emergência
Janeiro 2026
Código Único do Relatório: ETO ISE 01 2026



Intensidade Máxima das Rajadas
(2026-02-10)

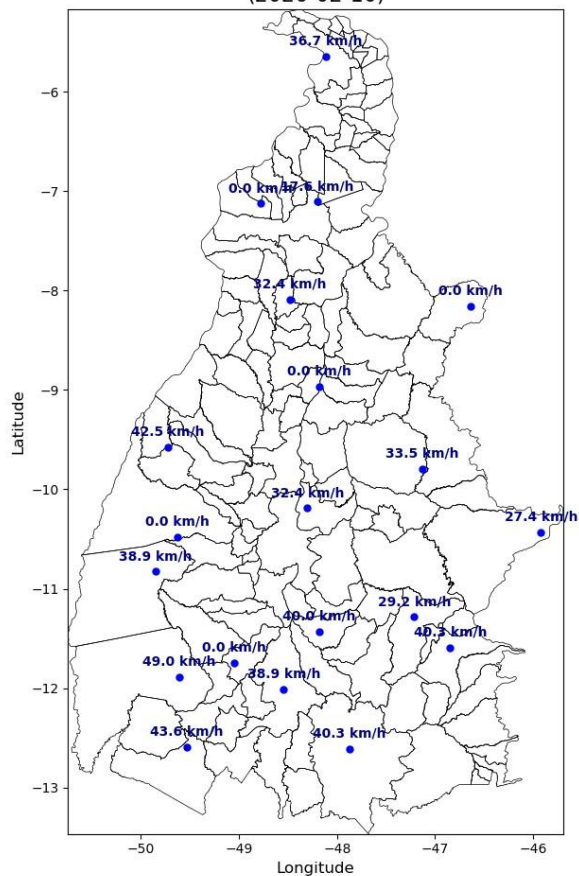



Figura 4 – Mapa da intensidade máxima das rajadas para os dias 09/01 a 11/02.

3. CLASSIFICAÇÃO COBRADE

De modo a verificar se as condições atmosféricas associadas ao evento se enquadram em uma situação de emergência em conformidade com disposto no Anexo I da Instrução Normativa nº 01, de 24 de agosto de 2012 do Ministério da Integração Nacional referente à **Codificação Brasileira de Desastres – COBRADE** deve-se procurar descrever o evento como fazendo parte de um ou mais Subtipos preconizados como uma Interrupção em Situação de Emergência pela COBRADE e demonstrar sua intensidade condizente com uma situação de emergência conforme descrito na Instrução Normativa. A COBRADE divide os desastres naturais em cinco Grupos, treze Subgrupos, vinte e quatro Tipos e vinte e três Subtipos. Dentro desta classificação e no contexto deste relatório, encontra-se o Grupo Desastres Meteorológicos que em seu item 1.3.1.2 contempla o Subgrupo Sistemas de Grande Escala/Escala Regional acompanhado de grande ocorrência de descargas e fortes ventos.

O enquadramento leva em conta as pesquisas realizadas pelo Grupo de Eletricidade Atmosférica (ELAT) do Instituto Nacional de Pesquisas Espaciais (INPE), pela National Weather Service (National Weather Service, 2015), bem como escalas de precipitação e de ventos (Byers, 1944).

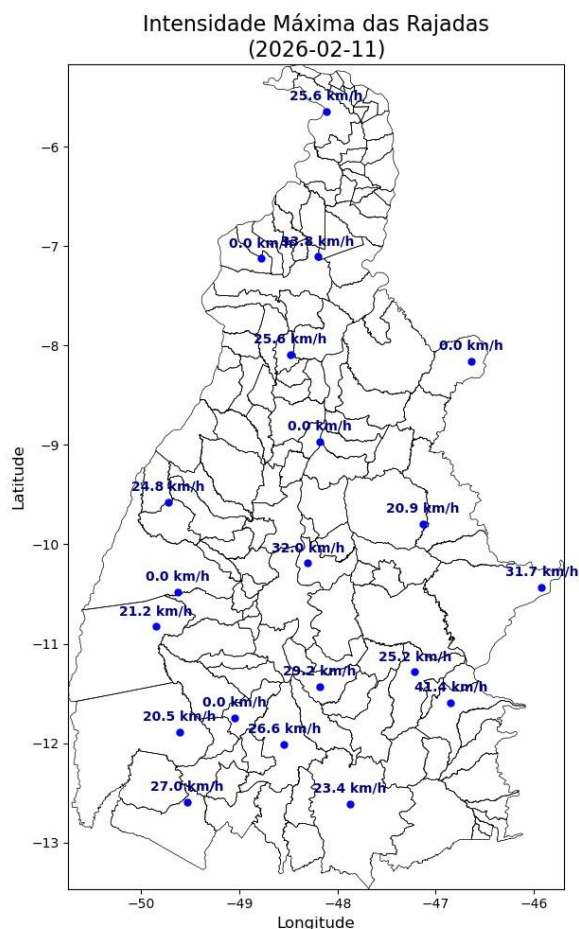
A partir dos dados de satélite, rede de detecção de descargas atmosféricas BrasilDAT Dataset (Pinto and Pinto, 2018) e dados de estações meteorológicas, as seguintes observações foram obtidas:

1. As imagens de satélite mostram nuvens altas com topo atingindo alturas acima de 15 km, atingindo a tropopausa.
2. Foram registrados ventos muito fortes (até 81 km/h) em quase todas as estações meteorológicas no estado. Ventos desta magnitude são, conforme a Escala de Beaufort, classificados como ventania forte, sendo capazes de arrancar e de derrubar árvores sobre a rede elétrica.
3. As chuvas acumuladas durante o período foram muito fortes em toda a região, atingindo 150 mm.
4. Foram registradas 2.655.264 descargas atmosféricas na área de atuação da Energisa/TO, um valor considerado muito alto.
5. As tempestades atingiram um índice de severidade 05, numa escala de 01 a 05, correspondentes a tempestades severas.

4. EVIDÊNCIAS ENCONTRADAS NA MÍDIA

A Figura 5 mostra evidências na mídia das tempestades no estado do Tocantins.



Tocantins tem previsão de tempestade com possibilidade de queda de granizo, diz Inmet

Avisos valem até a noite de quarta-feira (14) e cobrem todo o estado.

Por Patricia Lauris, g1 Tocantins
13/01/2026 19h29 - Atualizado há um mês

Figura 5 – Evidências das tempestades na mídia [4].

5. CONCLUSÃO

Relatório Situação de Emergência
Janeiro 2026
Código Único do Relatório: ETO ISE 01 2026



Os dados e informações constantes neste relatório demonstram claramente a ocorrência de um evento atípico com muitas descargas, chuvas muito fortes e ventos muito fortes no período. Os detalhes do evento são mostrados na Tabela 1 a seguir.

Tabela 1 – Detalhes do Evento de 09/01/2026 a 11/02/2026.

Descrição	Banda de nebulosidade convectiva associada a um sistema frontal provocando muitas descargas, chuvas fortes e ventos muito fortes.
Código COBRADE	1.3.1.2.0 (Sistemas de Grande Escala/Escala Regional)
Hora do Início do Evento	00:10 UT do dia 09/01/26
Hora do Fim do Evento	23:50 UT do dia 11/02/26
Abrangência	Todo o estado.

6. REFERÊNCIAS

- [1] Byers, H. R., General Meteorology, 83–85, 1944.
- [2] National Weather Service, Governo dos Estados Unidos. Disponível em: <<http://www.weather.gov>>. Acesso em: 08/05/2016.
- [3] Pinto Jr., O., Pinto, I.R.C.A., BrasilDAT Dataset: combining data from different lightning locating systems to obtain more precise lightning information, 25th Proceedings of the International Lightning Detection Conference (ILDC), Florida, US, March 2018.
- [4] G1 em: <https://g1.globo.com/to/tocantins/noticia/2026/01/13/tocantins-tem-previsao-detempestade-com-possibilidade-de-queda-de-granizo-diz-inmet.ghtml>

7. RESPONSABILIDADES

Este relatório foi elaborado sobre a responsabilidade técnica do Dr. Osmar Pinto Junior, pesquisador sênior e coordenador do Grupo de Eletricidade Atmosférica (ELAT) do Instituto Nacional de Pesquisas Espaciais (INPE).



Dr. Osmar Pinto
Junior
Consultor Técnico

7 LINKS DE NOTÍCIAS

https://www.cnnbrasil.com.br/nacional/norte/to/palmas-tera-uma-semana-com-chuvas-frequentes/#google_vignette acessado em 26/02/2026

<https://g1.globo.com/to/tocantins/noticia/2026/01/13/tocantins-tem-previsao-de-tempestade-com-possibilidade-de-queda-de-granizo-diz-inmet.ghtml> acessado 23/02/2026

7.1 EVIDÊNCIAS



Figura 1



Figura 2

Relatório Situação de Emergência
Janeiro 2026
Código Único do Relatório: ETO ISE 01 2026

