

RELATÓRIO SITUAÇÃO DE EMERGÊNCIA

07 A 11 DE FEVEREIRO/2026

ENERGISA SERGIPE (ESE)

Código único do Relatório: ESE_ISE_02_2026_1

ENERGISA SERGIPE – DISTRIBUIDORA DE ENERGIA S.A.

Rua Ministro Apolônio Sales, 81 | Bairro Inácio Barbosa

Atacapu, SE, CEP 49040-150

13.017.462-0001/63 27.076.743/6

(79) 2106-1638 | 08000 79 0196 | www.energisa.com.br

Este documento foi assinado digitalmente por Thyago Tanouss De Brito Maia.
Para verificar as assinaturas vá ao site <https://energisa.portaldeassinaturas.com.br/verificar/> e utilize o código 77CD-B422-0BFA-331E.

Este documento foi assinado digitalmente por Thyago Tanouss De Brito Maia.
Para verificar as assinaturas vá ao site <https://energisa.portaldeassinaturas.com.br/verificar/> e utilize o código 77CD-B422-0BFA-331E.

SUMÁRIO

1	Introdução	3
2	Objetivo.....	4
3	Área Afetada	5
4	Impacto do Evento	7
4.1	Considerações do evento.....	8
4.1.1	Precipitações	9
4.1.2	Descargas atmosféricas.....	14
4.1.3	Ventos	17
4.1.4	Demais Considerações.....	18
5	Ações adotadas pela distribuidora para agilizar o atendimento.....	20
6	Fundamentação Regulatória	21
7	Evidências	23
7.1	Evidência das Chuvas na Mídia	23
7.2	Evidências das Dificuldade Encontradas em Campo.....	32
8	Conclusões Finais	39
	Anexo I.....	41
	Anexo II – RELAÇÃO DE OCORRÊNCIAS EXPURGAVÉIS.....	Erro! Indicador não definido.
	Anexo III – LAUDO CLIMÁTICO.....	Erro! Indicador não definido.
	Anexo IV – BOLETIM PLUVIOMÉTRICO/SEMAC	Erro! Indicador não definido.

1 Introdução

Os Procedimentos de Distribuição de Energia Elétrica no Sistema Elétrico Nacional - PRODIST, são documentos elaborados pela Agência Nacional de Energia Elétrica - ANEEL, com a participação dos agentes de distribuição e de outras entidades e associações do setor elétrico nacional, que normatizam e padronizam as atividades técnicas relacionadas ao funcionamento e desempenho dos sistemas de distribuição de energia elétrica. O Módulo 8 destes procedimentos, especificamente em sua Seção 8.2, regulamenta a qualidade do serviço prestado pelas distribuidoras de energia elétrica, estabelecendo a metodologia para apuração dos indicadores de continuidade e dos tempos de atendimento a ocorrências emergenciais. Além disso, prevê que, na apuração dos indicadores coletivos e individuais deverão ser consideradas todas as interrupções de longa duração que atingirem as unidades consumidoras, admitidas algumas exceções (denominados expurgos), que podem ser encontradas no Item 187 do Módulo 8 do PRODIST, transcrito abaixo:

“187. Na apuração dos indicadores DEC e FEC não devem ser consideradas as seguintes situações:

- a) falha nas instalações da unidade consumidora que não provoque interrupção em instalações de terceiros;*
- b) interrupção decorrente de obras de interesse exclusivo do usuário e que afete somente sua unidade consumidora;*
- c) **Interrupção em Situação de Emergência - ISE;***
- d) suspensão por inadimplemento do consumidor;*
- e) suspensão por deficiência técnica ou de segurança das instalações da unidade consumidora que não provoque interrupção em instalações de terceiros, previstas em regulamentação;*

- f) *interrupção vinculada à programa de racionamento instituído pela União;*
- g) *interrupção ocorrida em Dia Crítico;*

Para os casos de expurgo por Interrupção em **Situação de Emergência (ISE)**, a alínea “h” do Item 228 do Módulo 8.2 do PRODIST estabelece a obrigatoriedade de a distribuidora disponibilizar, em seu sítio eletrônico, relatórios digitais com as evidências do evento que tenha gerado tais interrupções enquadradas no inciso (c) do Item 187 do mesmo.

De tal forma, o presente documento, Relatório de Expurgo de Interrupção em Situação de Emergência de código ESE_ISE_02_2026_1, visa apresentar as evidências de um evento ocorrido na área de concessão da ENERGISA SERGIPE, bem como informações relevantes a respeito das interrupções em Situação de Emergência decorrentes dele.

Destaca-se que, para o entendimento completo das regras de apuração dos indicadores de continuidade e expurgos, faz-se necessário, também, a observação das regras contidas nos Módulos 1 e 6 do PRODIST. Todos os módulos destes procedimentos se encontram disponíveis para consulta no site da ANEEL (www.aneel.gov.br).

2 Objetivo

O presente documento tem como objetivo descrever os impactos causados por uma condição climática adversa ocorrida de 07 a 11 de fevereiro de 2026 e que afetou a área de concessão da Energisa Sergipe (ESE) de forma heterogênea. Observou-se uma concentração dos efeitos mais severos nesses dias, resultando na caracterização e enquadramento do evento como Situação de Emergência, conforme item 208, “Interrupção em

situação de emergência”, do PRODIST, Procedimento de Distribuição de Energia Elétrica no Sistema Elétrico Nacional, Módulo 1, Introdução.

3 Área Afetada

Neste período foi registrado na área de concessão da Energisa Sergipe um evento causado por uma banda de nebulosidade convectiva que atuou em todo estado de Sergipe. Este evento afetou todos os municípios da área de concessão, indicado nas Figuras 1 e 2.



Figura 1 - Região afetada.

ENERGISA SERGIPE – DISTRIBUIDORA DE ENERGIA S.A.

Rua Ministro Apolônio Sales, 81 | Bairro Inácio Barbosa

Este documento foi assinado digitalmente por Thyago Tanouss De Brito Maia.
Para verificar as assinaturas vá ao site <https://energisa.portaldeassinaturas.com.br/verificar/> e utilize o código 77CD-B422-0BFA-331E.

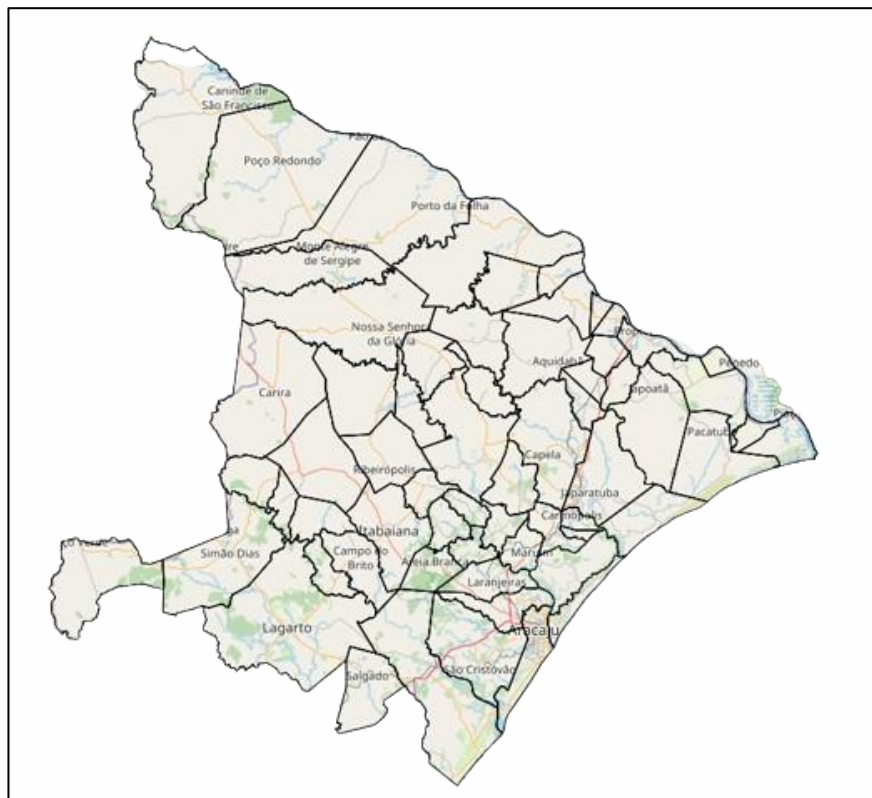
(79) 2106-1638 | 08000 79 0196 | www.energisa.com.br



Figura 2 - Mapa Geoelétrico da Região

Os municípios afetados pelo evento climático, estão apresentados na Tabela 1.

Tabela 1 - Municípios afetados.

MUNICÍPIOS AFETADOS

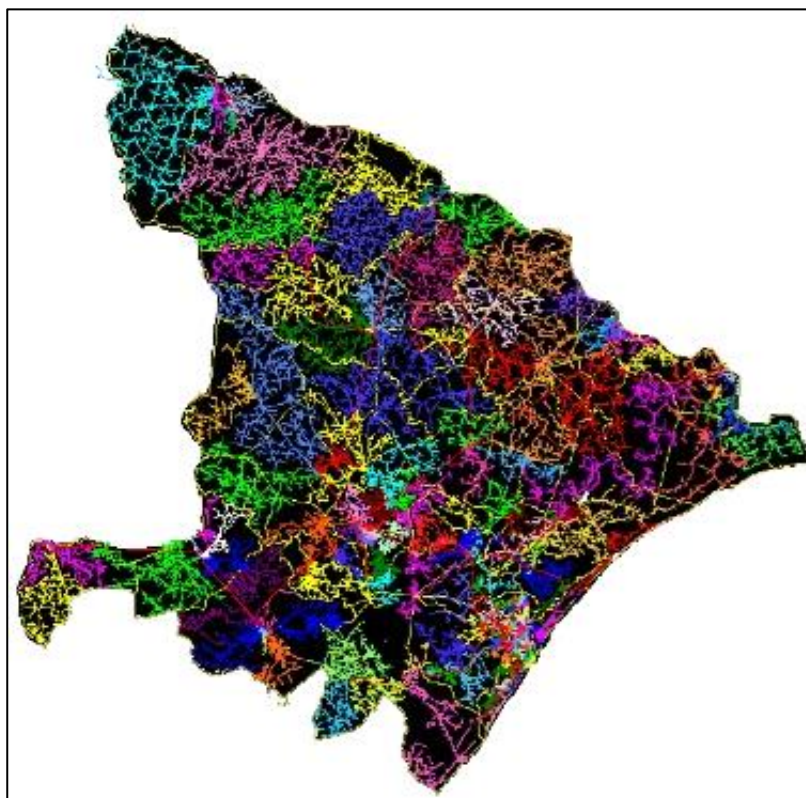
ARACAJU	RIBEIROPOLIS	SANTA ROSA DE LIMA	PROPRIA
BARRA DOS COQUEIROS	SAO DOMINGOS	SANTO AMARO DAS GROTTAS	AMPARO DE SAO FRANCISCO
NOSSA SENHORA DO SOCORRO	SAO MIGUEL DO ALEIXO	SIRIRI	AQUIDABA
SAO CRISTOVAO	LAGARTO	NOSSA SENHORA DAS DORES	TELHA
ITAPORANGA D AJUDA	SALGADO	CANINDE DE SAO FRANCISCO	CANHOBA
ITABAIANA	POCO VERDE	CAPELA	CEDRO DE SAO JOAO
AREIA BRANCA	SIMAO DIAS	CUMBE	ILHA DAS FLORES
CAMPO DO BRITO	MARUIM	FEIRA NOVA	JAPOATA
CARIRA	CARMOPOLIS	GARARU	MALHADA DOS BOIS
FREI PAULO	DIVINA PASTORA	GRACCO CARDOSO	MURIBECA
MACAMBIRA	GENERAL MAYNARD	ITABI	NEOPOLIS
MALHADOR	JAPARATUBA	MONTE ALEGRE DE SERGIPE	PACATUBA
MOITA BONITA	LARANJEIRAS	NOSSA SENHORA DA GLORIA	SANTANA DO SAO FRANCISCO
NOSSA SENHORA APARECIDA	PIRAMBU	NOSSA SENHORA DE LOURDES	SAO FRANCISCO
PEDRA MOLE	RIACHUELO	POCO REDONDO	BREJO GRANDE
PINHAO	ROSARIO DO CATETE	PORTO DA FOLHA	

ENERGISA SERGIPE – DISTRIBUIDORA DE ENERGIA S.A.

Rua Ministro Apolônio Sales, 81 | Bairro Inácio Barbosa

Este documento foi assinado digitalmente por Thyago Tanouss De Brito Mota
 Para verificar as assinaturas vá ao site <https://energisa.portaldeassinaturas.com.br/verificar/> e utilize o código 77CD-B422-0BFA-331E.

13.017.462-0001/63 27.076.743/6
 (79) 2106-1638 | 08000 79 0196 | www.energisa.com.br

Na lista da Tabela 2 estão apresentadas as subestações atingidas pelo evento.

Tabela 2 - Subestações Afetadas.

MUNICÍPIOS AFETADOS		
ARJ	ITB	PRT
ATL	ITP	PTF
CBT	LGR	PVD
CJB	LGT	RCH
CMD	MRI	SCT
CRP	MSQ	SLG
CRT	MTA	SMS
CTN	MTB	SRY
FPL	NSD	TCC
GCD	NSG	URB
GRU	PPR	XNG

4 Impacto do Evento

As condições climáticas adversas que ocorreram na área de concessão da Energisa Sergipe resultaram em extensos danos a rede de distribuição, entre os quais foram registrados:

- Condutores partidos;
- Condutores desnivelados e entrelaçados;
- Chaves fusíveis danificadas e elos queimados;
- Árvores e objetos estranhos na rede;
- Isoladores danificados;
- Transformadores queimados;
- Ramais de ligação, conexões e jumpers partidos;
- Defeitos transitórios decorrentes de condições climáticas adversas;
- Para-raios curto-circuitados.

A descrição detalhada desses equipamentos e sua importância para o sistema de distribuição podem ser encontrados no Anexo I.

4.1 Considerações do evento

De acordo com o laudo meteorológico **“Laudo das condições atmosféricas para o Evento no período de 07/02/2026 a 12/02/2026 na área de atuação da ENERGISA-SE”**, emitido pela empresa Grupo Storm e disponibilizado integralmente no anexo III, o evento climático iniciou dia 07 de fevereiro de 2026 e terminou no dia 12 de fevereiro de 2026. Tal evento ocorreu por uma linha de instabilidade associada a um sistema frontal atuando no estado de Sergipe e sua abrangência pode ser verificada observando as Figuras 3 e 4.



Figura 3 - Imagem de satélite no infravermelho com realce do satélite GOES-19 as 21::00 UT do dia 07/02. As cores indicam diferentes temperaturas dos topos das nuvens.

Consoante “BOLETIM PLUVIOMÉTRICO DE FEVEREIRO DE 2026” emitido pela *Secretaria de Estado do Meio Ambiente, Sustentabilidade e Ações Climáticas - SEMAC* e disponibilizado integralmente no anexo IV, contata-se um desvio frente o status “Normal” para o índice pluviométrico no mês de fevereiro para todas as regiões do estado de Sergipe, conforme apresentado no gráfico da Figura 4:

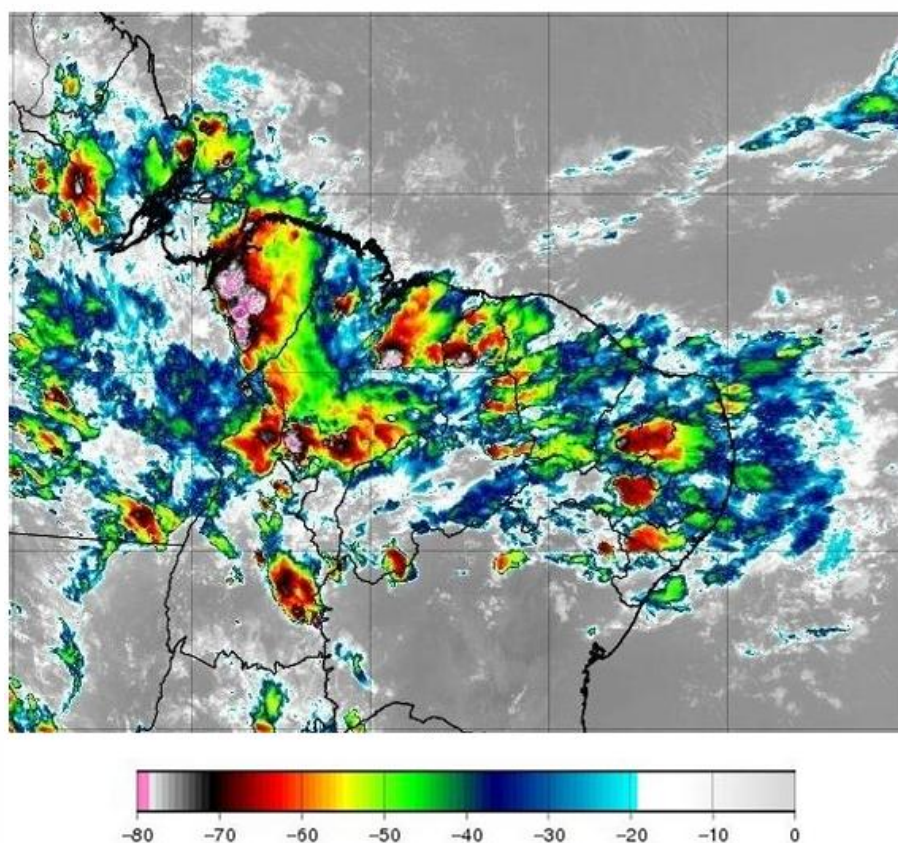

Figura 4 - Precipitação acumulada para o mês de fevereiro de 2026.

4.1.1 Precipitações

Para os fins deste trabalho, considera-se como situação de emergência qualquer evento passível de interrupção expurgada quando a classificação da intensidade da chuva for igual ou superior a “chuva moderada” (≥ 10 mm/dia). A Figura 5 ilustra a escala de intensidade da chuva, enquanto a Tabela 3 exhibe a classificação conforme Calvetti et al. (2006).

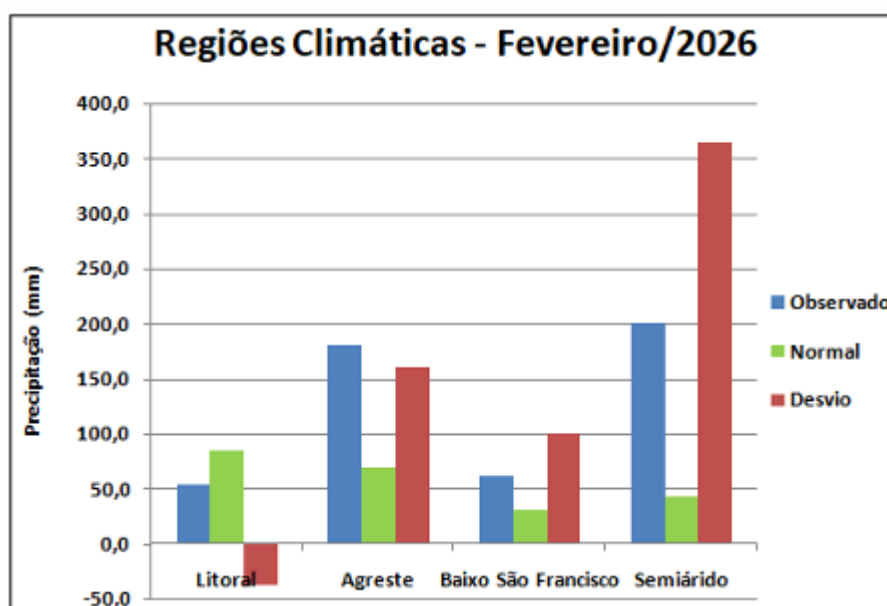

Figura 5 - Escala de intensidade da chuva.

Intensidade	Intervalo em mm/dia
Chuvisco	até 2,5 mm/dia
Chuva fraca	2,5 - 10 mm/dia
Chuva moderada	10 - 25 mm/dia
Chuva forte	25 - 50 mm/dia
Chuva extrema	maior que 50 mm/dia

Tabela 3 - Escala de intensidade da chuva de acordo com Calvetti et al. (2006).

Conforme evidenciado no relatório elaborado pela empresa Grupo *Storm*, disponível no Anexo III, destacado no tópico 3 “Classificação COBRADE”, item 3, as chuvas acumuladas durante o período de tempestade foram consideradas moderadas, atingindo um volume de 60 mm.

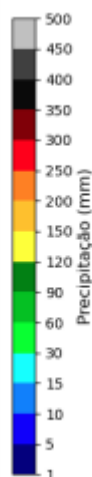
Nas Figuras 6 a 12 são ilustrados os mapas com as informações das precipitações acumulada por cada dia durante o evento.



Figura 6 - Mapa de precipitação observada dia 07 de fevereiro.



Figura 7 - Mapa de precipitação observada dia 08 de fevereiro.

ENERGISA SERGIPE – DISTRIBUIDORA DE ENERGIA S.A.

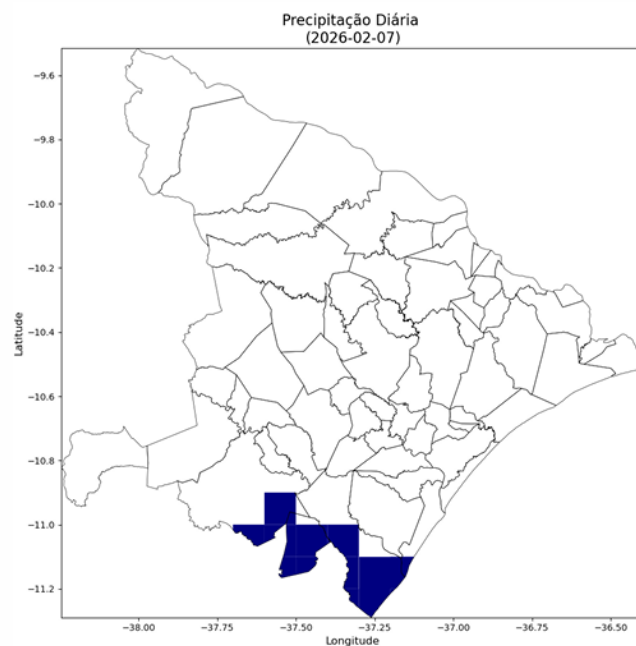
Rua Ministro Apolônio Sales, 81 | Bairro Inácio Barbosa

Atacaim, SE CEP 49040-150

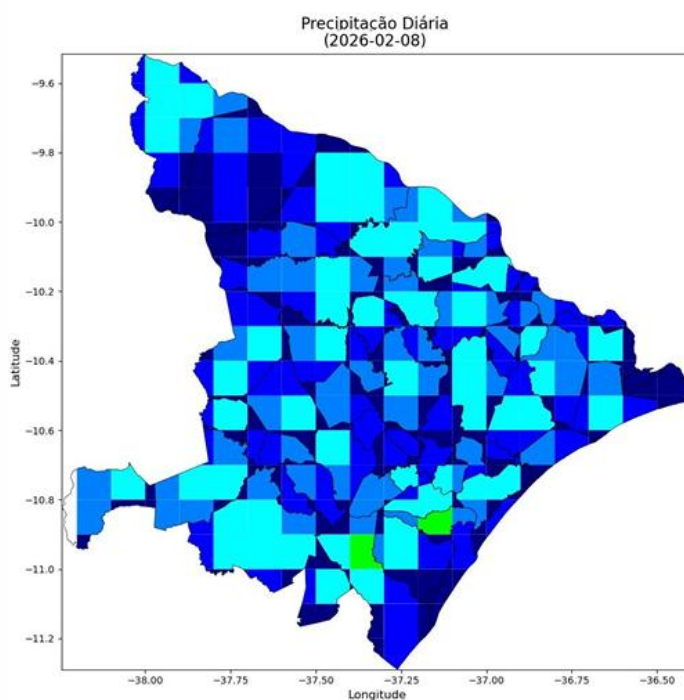
Este documento foi assinado digitalmente por Thyago Tanouss De Brito Maia.
Para verificar as assinaturas vá ao site <https://energisa.portaldeassinaturas.com.br/verificar/> e utilize o código 77CD-B422-0BFA-331E.

13.017.462-0001/63 27.076.743/6

(79) 2106-1638 | 08000 79 0196 | www.energisa.com.br



Figura 8 - Mapa de precipitação observada dia 09 de fevereiro.



Figura 9 - Mapa de precipitação observada dia 10 de fevereiro.

ENERGISA SERGIPE – DISTRIBUIDORA DE ENERGIA S.A.

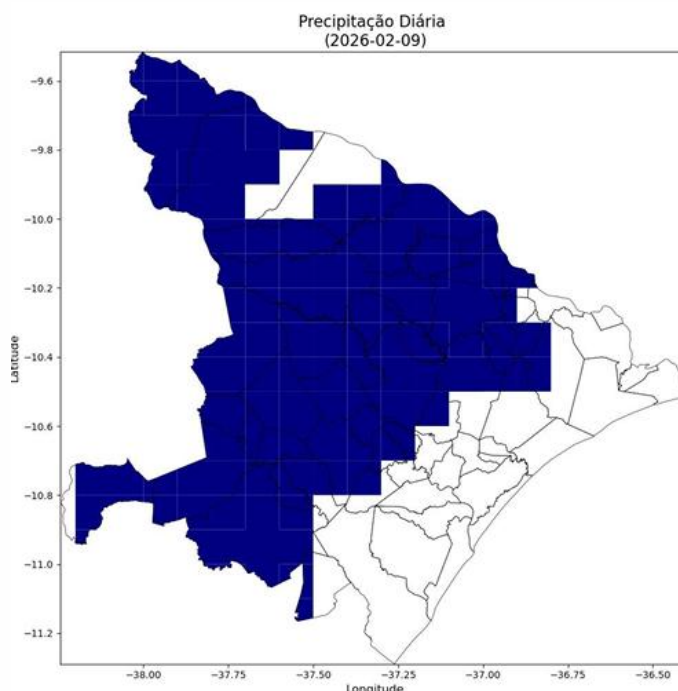
Rua Ministro Apolônio Sales, 81 | Bairro Inácio Barbosa

Este documento foi assinado digitalmente por Thyago Tanouss De Brito Maia.
Para verificar as assinaturas vá ao site <https://energisa.portaldeassinaturas.com.br/verificar/> e utilize o código 77CD-B422-0BFA-331E.

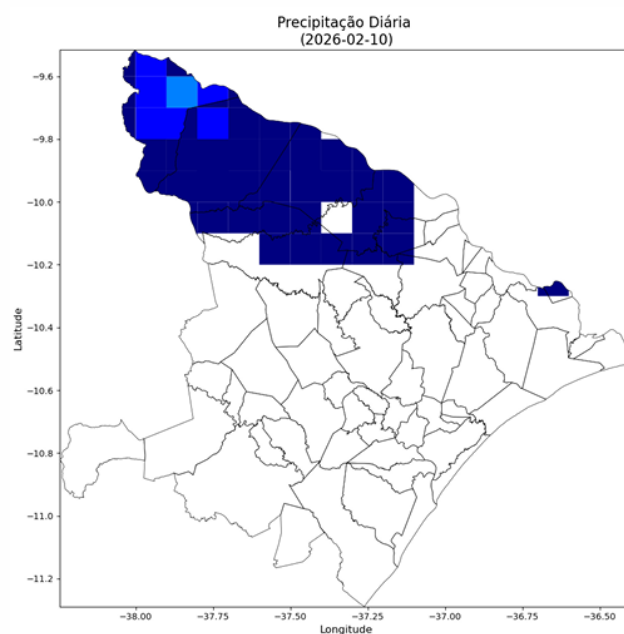
13.017.462-0001/63 27.076.743/6

(79) 2106-1638 | 08000 79 0196 | www.energisa.com.br



Figura 10 - Mapa de precipitação observada dia 11 de fevereiro.



Figura 11 - Mapa de precipitação observada dia 12 de fevereiro.

ENERGISA SERGIPE – DISTRIBUIDORA DE ENERGIA S.A.

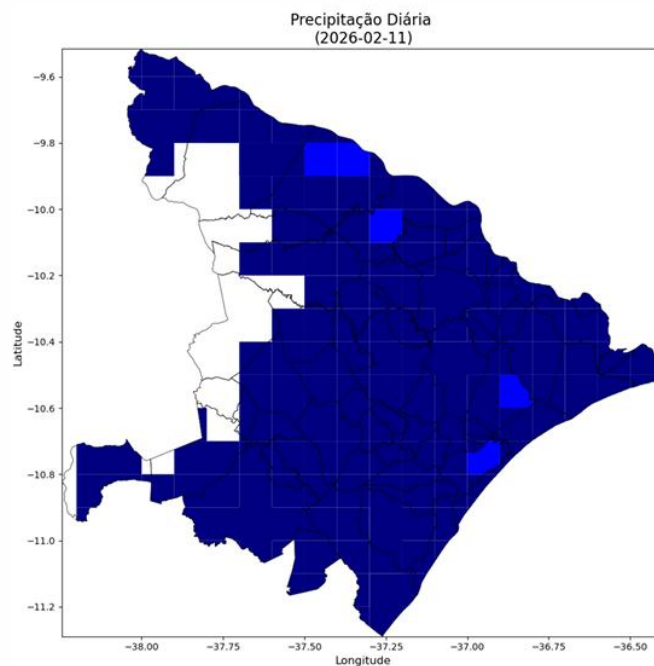
Rua Ministro Apolônio Sales, 81 | Bairro Inácio Barbosa

Atacapu, SE, CEP 49040-150

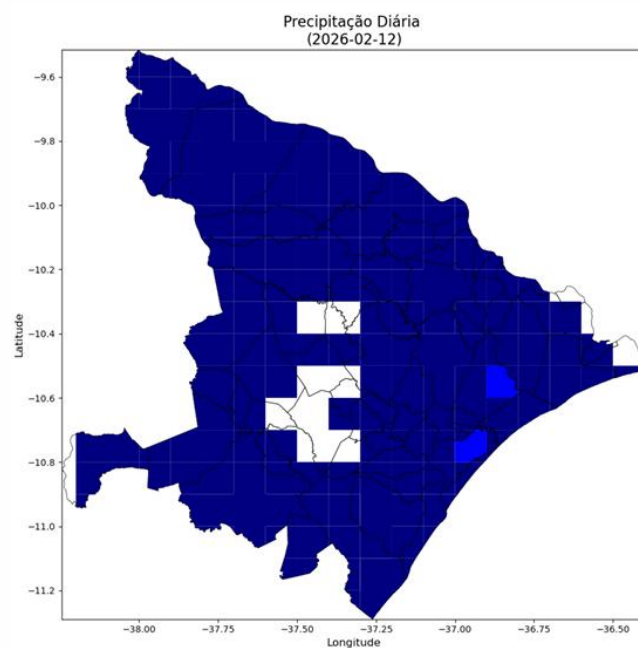
Este documento foi assinado digitalmente por Thyago Tanouss De Brito Maia.
Para verificar as assinaturas vá ao site <https://energisa.portaldeassinaturas.com.br/verificar/> e utilize o código 77CD-B422-0BFA-331E.

13.017.462-0001/63 27.076.743/6

(79) 2106-1638 | 08000 79 0196 | www.energisa.com.br



Figura 12 - Mapa de precipitação observada de 07 a 12 de fevereiro.

4.1.2 Descargas atmosféricas

Conforme notabilizado também no relatório elaborado pela empresa Grupo Storm, destacado no tópico 3 “Classificação COBRADE”, item 5, **O Índice de severidade da tempestade em termos de sua atividade elétrica total, envolvendo tanto as descargas para o solo como as descargas dentro da tempestade atingiu o valor máximo igual a 4 (a escala de severidade vai de 1 a 5) correspondente a tempestade forte, tendo registros de 25.496 descargas na área de atuação da Energisa/SE.**

Nas Figuras 13 a 16 são expostos os registros das descargas atmosféricas, na área de concessão da Energisa Sergipe, durante os dias 07/02 a 12/02.

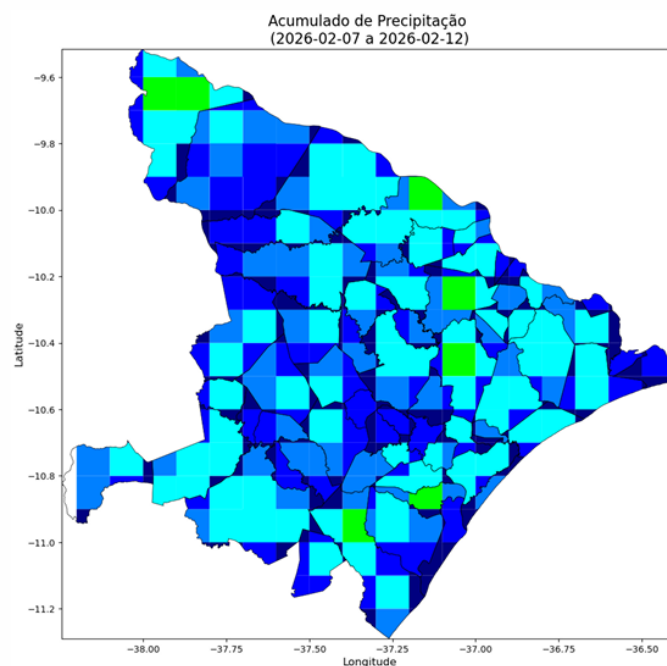

Figura 13 - Registros de descargas atmosféricas no dia 07 de fevereiro.



Figura 14 - Registros de descargas atmosféricas no dia 08 de fevereiro.

ENERGISA SERGIPE – DISTRIBUIDORA DE ENERGIA S.A.

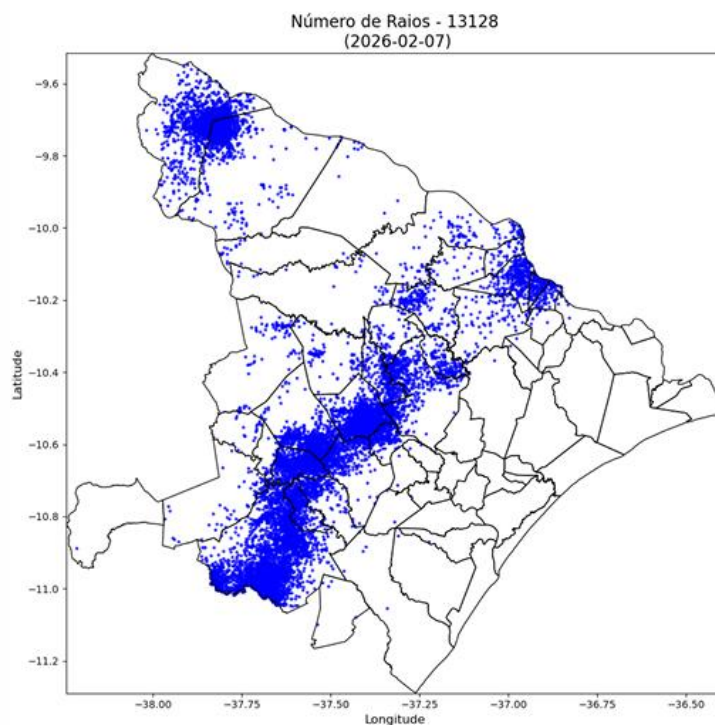
Rua Ministro Apolônio Sales, 81 | Bairro Inácio Barbosa

Este documento foi assinado digitalmente por Thyago Tanouss De Brito Maia.
Para verificar as assinaturas vá ao site <https://energisa.portaldeassinaturas.com.br/verificar/> e utilize o código 77CD-B422-0BFA-331E.

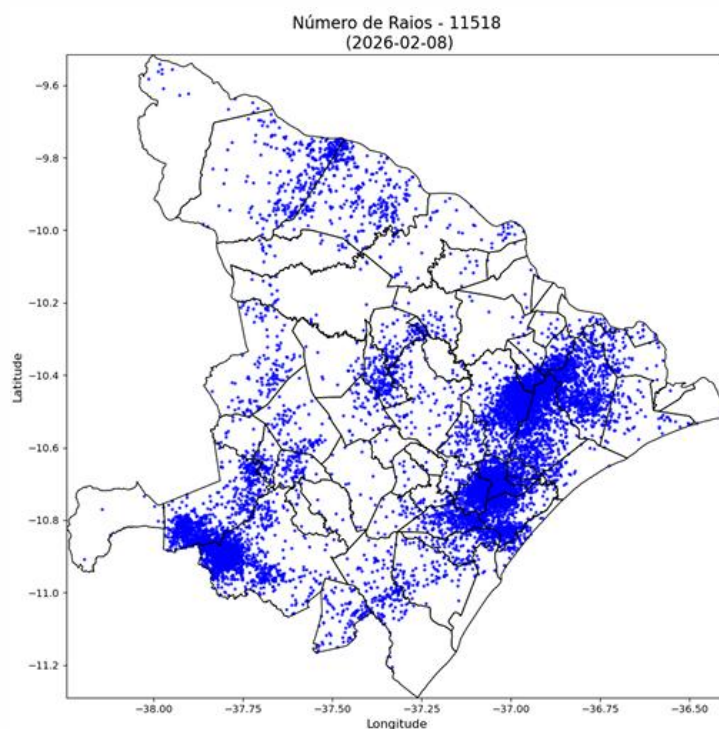
13.017.462-0001/63 27.076.743/6

(79) 2106-1638 | 08000 79 0196 | www.energisa.com.br



Figura 15 - Registros de descargas atmosféricas no dia 09 de fevereiro.



Figura 16 - Registros de descargas atmosféricas no dia 07 a 12 de fevereiro.

4.1.3 Ventos

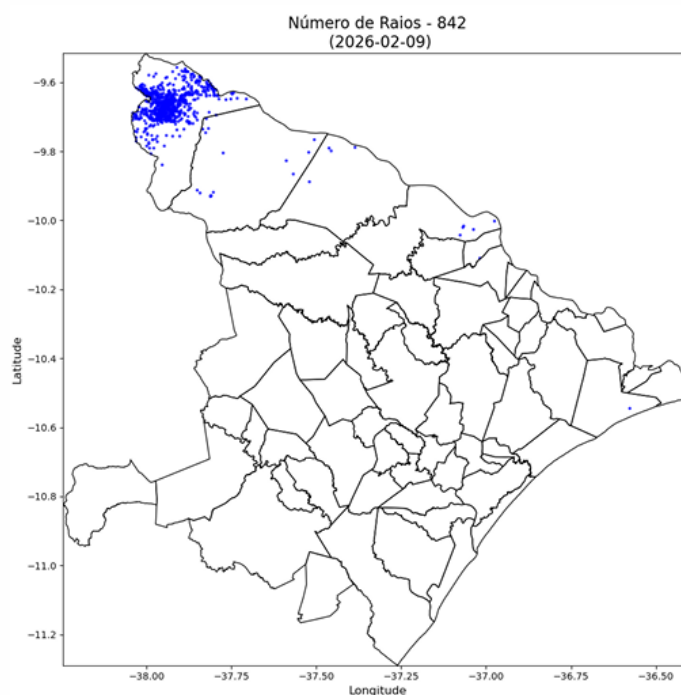
Além dos registros de índice pluviométrico e incidência de descargas atmosféricas, o relatório da empresa Grupo *Storm* evidencia, no tópico 3 “Classificação COBRADE”, item 2, o registro de ventos de até 46 km/h, nos diversos municípios da concessão. De acordo com a Escala de Beaufort, em relação a velocidade registrada, tem capacidade de arrancar árvores e derrubá-las sobre a rede elétrica.

Em termos gerais, o índice de severidade da tempestade, em sua atividade elétrica total, atingiu o valor máximo igual a 4, que **corresponde a categoria de tempestade forte**. O evento foi classificado pela empresa Grupo *Storm* como evento atípico com ventos fortes, atividades de descargas elevada e chuvas fortes, com o código 1.3.1.2 pela COBRADE (Classificação e Codificação Brasileira de Desastres).

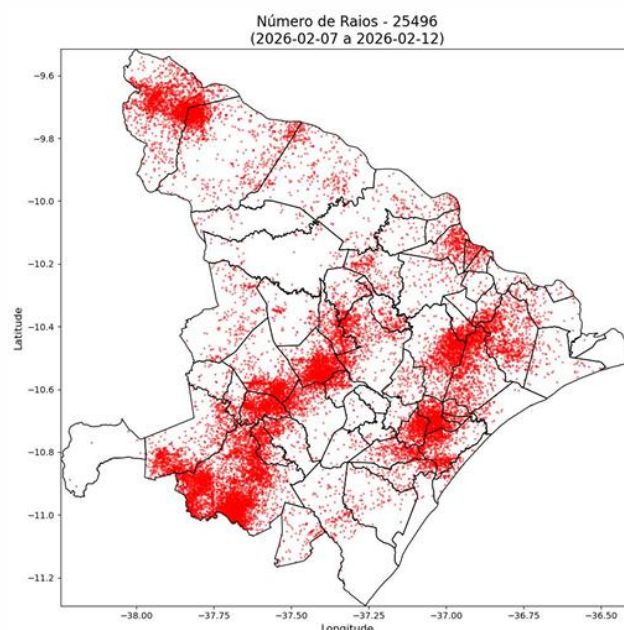
A Tabela 4 demonstra o resumo do laudo meteorológico com detalhes do evento.

Tabela 4 - Detalhes do Evento de 07 a 11 de fevereiro de 2026.

Descrição	Banda de nebulosidade associada à sistema frontal causando muitos raios, chuvas moderadas e ventos frescos.
Código COBRADE	1.3.1.2 (Sistemas de Grande Escala/Escala Regional)
Hora do Início do Evento	14:00 UT do dia 07/02/26
Hora do Fim do Evento	18:00 UT do dia 12/02/26
Abrangência	Todos os municípios do estado.

4.1.4 Demais Considerações

Com os dados ilustrados na Figura 17, é possível analisar o número de ocorrências emergenciais. Observa-se uma elevada quantidade de ocorrências entre os dias 07 e 12 de fevereiro de 2026, com seu ápice ocorrendo no dia 09, em comparação com a média mensal dos demais dias de fevereiro de 2026.



Figura 17 - Quantidade diária de ocorrências emergenciais (fev/2026) comparada à média realizada no mês (linha em preto). Na cor laranja está o período considerado para enquadramento do ISE.

Analisando o número de comunicações, observa-se um aumento significativo entre os dias 07 e 11 de fevereiro de 2026, com o pico ocorrendo no dia 08. Esse volume é consideravelmente superior à média mensal dos demais dias de fevereiro de 2026. Os dados são apresentados na Figura 18.

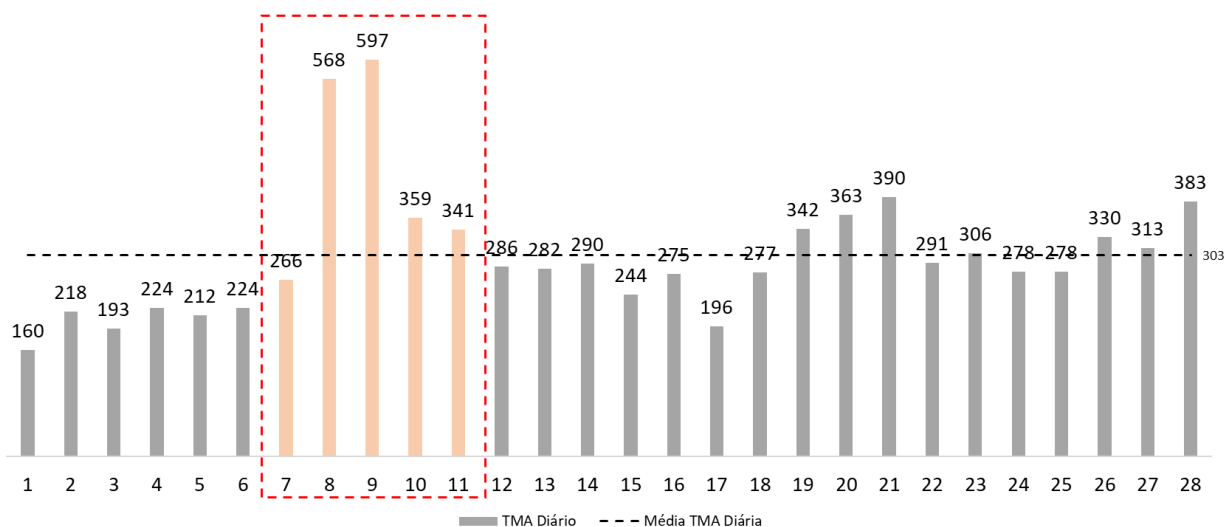

Figura 18 - Quantidade diária de comunicações (fev/2026) comparada à média realizada no mês (linha em preto). Na cor laranja está o período considerado para enquadramento do ISE.

Na Tabela 5 demonstra-se as datas da primeira e da última interrupção para o evento caracterizado como situação de emergência.

Tabela 5 - Data e hora do início da primeira interrupção e término da última interrupção.

Data e hora do início da primeira interrupção	Data e hora do término da última interrupção
07/02/2026 00:30	13/02/2026 13:42

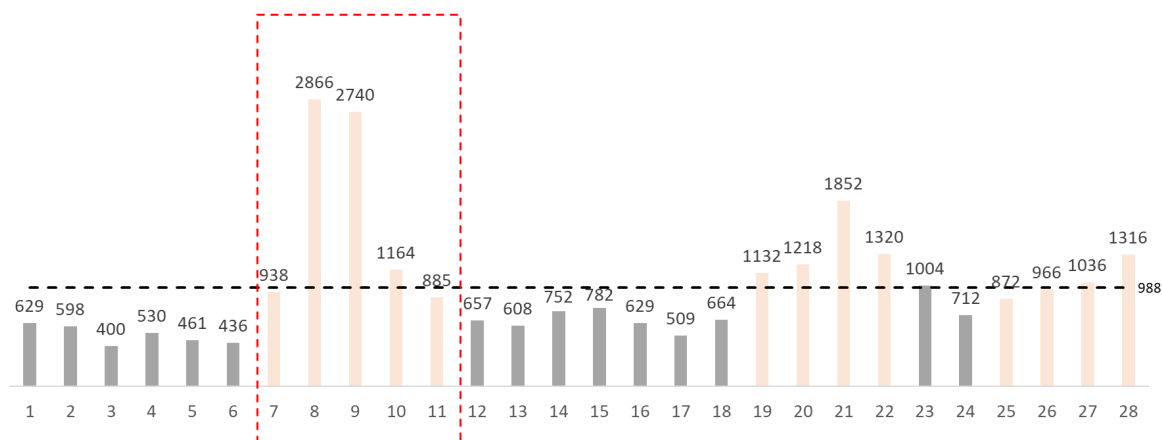
Na Tabela 6 exhibe-se as quantidades de clientes afetados e o volume de ocorrências relacionadas ao evento.

Tabela 6 - Clientes afetados e quantidade de ocorrências.

Quantidade de clientes afetados	Quantidade de ocorrências
126.227	1105

A duração média de interrupções encontra-se apresentada na Tabela 7 bem como o tempo de reestabelecimento de energia do evento mais longo.

Tabela 7 - Duração média e mais longa das interrupções.

Duração média das interrupções (min)	Duração da interrupção mais longa (min)
759,25	4.264,65

ENERGISA SERGIPE – DISTRIBUIDORA DE ENERGIA S.A.

Rua Ministro Apolônio Sales, 81 | Bairro Inácio Barbosa

Este documento foi assinado digitalmente por Thyago Tanouss De Brito Maia. Para verificar as assinaturas vá ao site <https://energisa.portaldeassinaturas.com.br/verificar/> e utilize o código 77CD-B422-0BFA-331E.

(79) 2106-1638 | 08000 79 0196 | www.energisa.com.br

Na Tabela 8 estão apresentados os tempos médios de atendimento realizados durante o evento, expressos em minutos.

Tabela 8 - Tempos médios de atendimentos.

TMP	TMD	TME	TMAE
571,34	50,84	137,06	759,25

5 Ações adotadas pela distribuidora para agilizar o atendimento

Diante da previsão climática, foram mobilizados materiais e recursos para os locais mais críticos, antecipando possíveis impactos e agilizando o atendimento.

No dia 06 de fevereiro de 2026 com a identificação do potencial aumento expressivo de ocorrências devido ao aumento das chuvas e descargas atmosféricas, informações adquiridas via monitoramento climático, foi acionado o Plano de Contingência da ESE, visando agilizar o atendimento e minimizar os impactos de acordo com a necessidade de cada região, com destaque para as ações a seguir:

- Acionamento do comitê de crises da Energisa Sergipe;
- Acionadas as equipes próprias e terceiras para realização de hora extra, havendo elevação na hora extra quando comparada à média do período normal no mês de fevereiro;
- Mobilização em média de 236 equipes por dia, face uma média de 180 equipes em dias comuns. Além disso, 3750 horas extras no período.
- Foi estabelecido contato com órgãos públicos e governamentais para alinhar ações preventivas, compartilhar informações sobre áreas críticas e garantir uma resposta mais ágil às ocorrências;
- Acionado apoio das equipes dos demais departamentos da Energisa Sergipe, Departamento Comercial (equipes de perdas), Departamento de

- Manutenção da Distribuição (equipes de Linha Viva) para reforçar o atendimento;
- Mobilização extra de operadores para o Centro de Operação Integrado (COI);
 - Mobilização de membros da Pós-Técnica para realização de atividades de monitoramento e gestão da crise, conforme Plano de Contingência;
 - Aumento do poder de atuação em ligações de call-back junto aos clientes a fim de garantir o máximo de eficiência nos atendimentos;
 - Acompanhamento diligente através de painel de NAE (Número de Ocorrências Emergenciais) por faixa horária e por polo, para acompanhamento do cenário de contingência e dimensionamento de equipes;

6 Fundamentação Regulatória

De acordo com o PRODIST - Procedimentos de Distribuição de Energia Elétrica no Sistema Elétrico Nacional - Módulo 8, Qualidade da Energia, emitido pela ANEEL, Seção 8.2, item 164, “Na apuração dos indicadores de que trata o item 161 não devem ser considerados os atendimentos realizados pelas equipes de atendimento de emergência aos seguintes casos [...] e) Interrupções em Situação de Emergência - ISE, conforme definido no Módulo 1 do PRODIST”.

Em consulta ao Módulo I do referido PRODIST, o qual apresenta o glossário de termos técnicos, temos, no item 208, as definições para Interrupção em Situação de Emergência:

“b) Decorrente de Evento cuja soma do CHI das interrupções ocorridas no sistema de distribuição seja superior ao CHI_{limite} da distribuidora, calculado conforme a equação a seguir:

$$CHI_{limite} = 2.612 \times N^{0,35}$$

Em que:

N - Número de unidades consumidoras faturadas e atendidas em BT ou MT do mês de outubro do ano anterior ao período de apuração”.

Para a ESE, o valor limite para este CHI é de 317.701,94 no ano de 2026, conforme número de clientes faturados e atendidos em BT ou MT no mês de outubro de 2025 que é igual a 906.309. Com base nas evidências apresentadas e laudo climatológico emitido pela empresa Storm, foi verificado que no período de 07 a 12 de fevereiro de 2026, houve um evento atípico com ventos fortes, atividades de descargas elevadas e chuvas fortes na área de concessão da ESE, resultando em um grande número de ocorrências emergenciais e extensos danos à rede de distribuição. Para o período citado, sendo dos dias 07 a 11 de fevereiro, a soma de CHI (Cliente Hora Interrompido) das ocorrências emergenciais correspondeu a **576.117,10**, ultrapassando o limite regulamentado e, portanto, elegível para expurgo.

7 Evidências

7.1 Evidência das Chuvas na Mídia

A seguir serão apresentados alguns registros fotográficos evidenciando as dificuldades encontradas pelas equipes da Energisa Sergipe, frente contingência técnica ocorrida no período de 07 de fevereiro a 12 de fevereiro de 2026 em sua área de concessão. Dentre as quais podemos destacar:



The screenshot shows a news article on the INFONET website. The article is titled "Chuvas atingem Aracaju e municípios do interior do estado" and includes a sub-headline "Defesa Civil estadual afirmou que houve ocorrências pontuais e, na maioria dos casos, sem gravidade". It is dated "em 8 fev, 2026 19:28". The main image shows a dark, stormy sky with multiple bright lightning bolts striking over a residential area with buildings and power lines. Below the image is a caption: "(Foto: reprodução/@carmopolisnews)". The article text states: "Chuvas atingiram Aracaju e diversos municípios do interior de Sergipe, na tarde deste domingo, 8, com registros de ventos fortes, descargas elétricas e pontos de alagamento. De acordo com informações divulgadas pelo Governo de Sergipe, por meio da Defesa Civil". The source is cited as "Fonte: [Chuvas atingem Aracaju e municípios do interior do estado - O que é notícia em Sergipe](#)".

INÍCIO	AGENDA	ESPORTES	MUNDO	POLÍTICA	PERISCÓPIO	JC SOCIAL	
CIDADES	ARTIGOS	VEÍCULOS	CULTURA	TURISMO	MUNICÍPIOS	SAUDE	MORAR BEM

TEMPO

09/02/2026 às 08:10

Fortes chuvas causam alagamentos e transtornos em municípios de Sergipe

Em Propriá, barracas montadas na Praça da Estação foram levantadas pelo vento, mas não houve danos graves.

COMPARTILHE ESTA NOTÍCIA



Fortes chuvas acompanhadas de ventos intensos voltaram a atingir Sergipe neste domingo, 8, provocando transtornos em diversos municípios do estado.

De acordo com a Defesa Civil Estadual, as precipitações avançaram pelo Leste Sergipano, Baixo São Francisco, Sertão, Agreste, Grande Aracaju e Centro-Sul. Os maiores acumulados foram registrados em Capela, Carmópolis, Japarutuba, Cumbe, Graccho Cardoso, Siriri e Maruim, todos com índices superiores a 60 mm.

Em Propriá, barracas montadas na Praça da Estação foram levantadas pelo vento, mas não houve danos graves. Já em Capela, foram registrados pontos de alagamento sem maior gravidade. Em Porto da Folha, estruturas de um evento no povoado Lagoa Redonda foram arrancadas, além do colapso de um muro em outra área do município. Não houve vítimas.

Em Nossa Senhora do Socorro, a prefeitura informou que, em cerca de uma hora, choveu aproximadamente 60 mm – volume considerado elevado para o período. O impacto foi agravado pelo descarte irregular de lixo e entulhos, que compromete o escoamento das águas. Foram registrados alagamentos nos bairros Fernando Collor, João Alves, Marcos Freire II e no loteamento Mangabeira.

Na capital, Aracaju, a partir das 14h, foram registradas chuvas contínuas de intensidade moderada, com maior impacto na Zona Norte. Os bairros Lamarão e Soledade registraram 60 mm e 42 mm, respectivamente, em apenas uma hora, acompanhados por ventos moderados.

Fonte: [Fortes chuvas causam alagamentos e transtornos em municípios de Sergipe](#)



The screenshot shows the top navigation bar of the Sergipe Government website. It includes the state logo and name 'SERGIPE GOVERNO DO ESTADO', social media icons for WhatsApp, Instagram, and Facebook, and a menu with items: 'Inicio', 'Governo', 'Secretarias', 'Orgãos e Entidades', 'Notícias do Governo', and 'Fe'. Below the navigation is a large blue banner with the word 'Notícias' in white. The main content area features a news article dated 'Segunda-Feira, 02 de Março de 2026 às 11:45:00' with the headline 'Monitoramento realizado pelo Governo de Sergipe aponta acumulados de chuva acima da média em várias regiões do estado'. A sub-headline reads: 'O maior volume registrado foi no município de Simão Dias, com 237,4 milímetros no mês de fevereiro; durante o período, a Semac emitiu uma sequência de avisos meteorológicos alertando para a possibilidade de chuvas moderadas a intensas em diferentes períodos e regiões do estado'. Below the text is a photograph of a flooded street with trees in the background.

Fonte: [Governo de Sergipe](#)

ENERGISA SERGIPE – DISTRIBUIDORA DE ENERGIA S.A.

Rua Ministro Apolônio Sales, 81 | Bairro Inácio Barbosa

Este documento foi assinado digitalmente por Thyago Tanouss De Brito Maia.
Para verificar as assinaturas vá ao site <https://energisa.portaldeassinaturas.com.br/verificar/> e utilize o código 77CD-B422-0BFA-331E.

13.017.462-0001/63 27.076.743/6

(79) 2106-1638 | 08000 79 0196 | www.energisa.com.br

Este documento foi assinado digitalmente por Thyago Tanouss De Brito Maia.
Para verificar as assinaturas vá ao site <https://energisa.portaldeassinaturas.com.br/verificar/> e utilize o código 77CD-B422-0BFA-331E.

Sergipe registra mais de 112 mil raios em fevereiro e temporais acendem alerta no estado

Home > Cidades

📅 03/03/2026 ⌚ 13:43 📍 Da redação



O mês de fevereiro foi marcado por chuvas acima da média em Sergipe e por um dado que chama atenção: mais de 112 mil descargas atmosféricas foram registradas em todo o estado. O cenário de instabilidade preocupa e mantém a Energisa Sergipe em alerta máximo.

Fonte: [Sergipe registra mais de 112 mil raios em fevereiro e temporais acendem alerta no estado](#) - [Fan F1](#)

Inmet mantém alerta laranja com acumulado de chuvas no Nordeste

Aviso atinge 600 municípios e segue válido até a noite desta terça-feira (10)



10 de fevereiro de 2026 em 09:49 | Última atualização há 2 meses



Por Thiago Aquino



Compartilhe

O Instituto Nacional de Meteorologia (Inmet) emitiu, nessa segunda-feira (9), um alerta laranja de perigo para acumulado de chuvas em áreas que abrangem todos os estados do Nordeste. O aviso é válido até às 23h59 desta terça-feira (10). Todos os municípios de Sergipe e 96% do território do Ceará estão sob alerta.

De acordo com o Inmet, são esperadas chuvas entre 30 e 60 milímetros por hora ou de 50 a 100 milímetros por dia. O cenário eleva o risco de alagamentos, deslizamentos de encostas e transbordamentos de rios, especialmente em áreas consideradas vulneráveis.

Fonte: [Inmet mantém alerta laranja com acumulado de chuvas no Nordeste | Agência Tatu de Jornalismo de Dados](#)

Chuvas fortes são registradas em Sergipe neste domingo

O Inmet publicou um alerta de chuvas para três regiões do estado.

Por g1 SE
08/02/2026 15h53 - Atualizado há 2 meses



Ver resumo



Chuva forte provoca alagamento no município de Maruim. — Foto: Redes Sociais

Várias cidades do interior de Sergipe registraram fortes chuvas, neste domingo (8). O alerta de chuvas intensas e ventos fortes deve durar até o fim do dia, com rajadas de vento entre 30 e 40 km/h.

Maruim, Japaratuba, Neópolis, Carira, Feira Nova e Glória estão entre os municípios atingidos pelo temporal.

Fonte: [Chuvas fortes são registradas em Sergipe neste domingo | G1](#)

ENERGISA SERGIPE – DISTRIBUIDORA DE ENERGIA S.A.

Rua Ministro Apolônio Sales, 81 | Bairro Inácio Barbosa

Este documento foi assinado digitalmente por Thyago Tanouss De Brito Maia. Para verificar as assinaturas vá ao site <https://energisa.portaldeassinaturas.com.br/verificar/> e utilize o código 77CD-B422-0BFA-331E.

13.017.462-0001/63 27.076.743/6

(79) 2106-1638 | 08000 79 0196 | www.energisa.com.br

Chuvas provocam três mortes e prejuízos em cidades de Sergipe

Dois homens morreram após veículo ser arrastado pelas chuvas. A terceira pessoa foi vítima de colisão contra uma árvore que estava atingida por um fio de alta tensão.

Por g1 SE e TV Sergipe

09/02/2026 07h28 - Atualizado há 2 meses



Ver resumo



Chuvas causam transtornos no interior de Sergipe

Três homens morreram após fortes chuvas no município de **Simão Dias**, dois na noite do domingo (8) e um nesta segunda-feira (9). Em outras cidades, foram registrados danos materiais.

Fonte: [Chuvas em Simão Dias: três mortes são registradas após temporais | G1](#)

Polícia

Fortes chuvas causam desabamentos, feridos e alagamentos em cidades de Sergipe

Vendavais e temporais atingiram Ribeirópolis, Itabaiana e Lagarto neste sábado (7); Defesa Civil e Bombeiros seguem em alerta

Por Redação do Portal A8SE, com informações do CBM/SE e Semac
08/02/2026 14h36

Não siga no Google News



Foto: Reprodução CBM/SE

Mais vídeos

- JORNAL DO ESTADO**
Prefeitura de Itabaiana divulga programação da feira do caminhão e da festa dos caminhoneiros
FESTA DOS CAMINHONEIROS
- JORNAL DO ESTADO**
Prefeitura de Aracaju divulga programação do Forró Caju 2026
FORRÓ CAJU 20
- JORNAL DO ESTADO**
Confira os destaques do quadro 'Direto de Brasília' nesta sexta-feira (17)
DIRETO DE BRASÍLIA
- JORNAL DO ESTADO**
Sergipe registrou mais uma doação de órgão no HUSE
DOAÇÃO ORGÃO HUSE
- JORNAL DO ESTADO**
PRF deve intensificar fiscalizações na chamada operação Tiradentes
OPERAÇÃO TIRADENTES

Fonte: [Fortes chuvas causam desabamentos, feridos e alagamentos em cidades de Sergipe | Polícia | A8 Sergipe](#)



SECRETARIA DE ESTADO DO
DESENVOLVIMENTO URBANO
E INFRAESTRUTURA



SERGIPE
GOVERNO DO ESTADO



DEFESA CIVIL
SERGIPE

Defesa Civil de Sergipe

BOLETIM DE ALERTA

Nº 01 - 07 de fevereiro de 2026

VIGÊNCIA: 07/02/2026 – 08/02/2026



Informações

Probabilidade de chuva entre 20 e 30 mm/h ou até 50 mm/dia, acompanhada de ventos intensos (40-60 km/h) e de descargas elétricas. Risco de corte de energia elétrica, queda de árvores e alagamentos.

ATENÇÃO

Não transite em áreas alagadas ou inundadas. Em caso de rajadas de vento ou descargas elétricas não se abrigue embaixo de árvores, torres de transmissão ou placas de propaganda. Evite usar aparelhos eletrônicos ligados à tomada. Obtenha mais informações junto à Defesa Civil(199) ou ao Corpo de Bombeiros Militar (193)

FONTE: INMET.



Fonte: [Boletim-de-Alertas-No-01_07-FEVEREIRO-2026.pdf](#)

ENERGISA SERGIPE – DISTRIBUIDORA DE ENERGIA S.A.

Rua Ministro Apolônio Sales, 81 | Bairro Inácio Barbosa

Este documento foi assinado digitalmente por Thyago Tanouss De Brito Maia. Para verificar as assinaturas vá ao site <https://energisa.portaldeassinaturas.com.br/verificar/> e utilize o código 77CD-B422-0BFA-331E.

13.017.462-0001/63 27.076.743/6

(79) 2106-1638 | 08000 79 0196 | www.energisa.com.br

7.2 Evidências das Dificuldade Encontradas em Campo

A seguir serão apresentados alguns registros fotográficos evidenciando as dificuldades encontradas pelas equipes da Energisa Sergipe, frente contingência técnica ocorrida no período de 07 a 12 de fevereiro em sua área de concessão. Dentre as quais podemos destacar:

- Dificuldades de acesso devido alagamento e/ou desgaste (erosão) de vias;
- Localidades ilhadas;
- Entre outros.

Figura: Localidades ilhadas

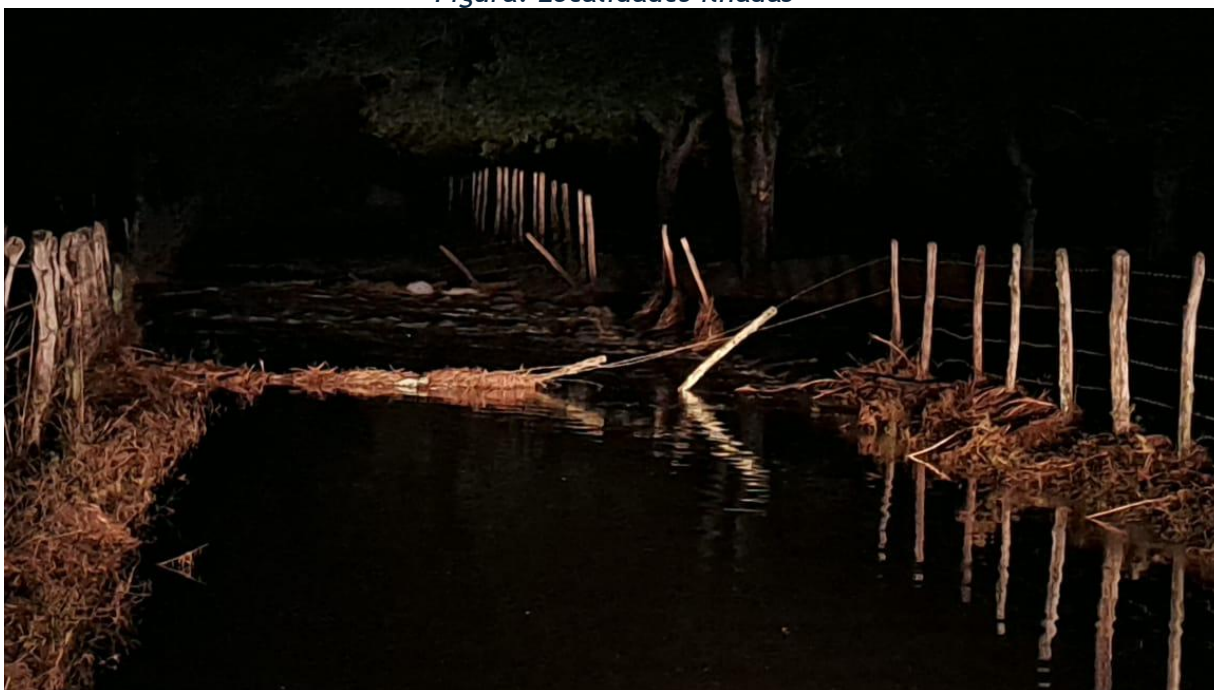

Fonte: Equipes Energisa

Figura: Localidades ilhadas



Fonte: Equipes Energisa

Figura: Localidades ilhadas



Fonte: Equipes Energisa

ENERGISA SERGIPE – DISTRIBUIDORA DE ENERGIA S.A.

Rua Ministro Apolônio Sales, 81 | Bairro Inácio Barbosa

Este documento foi assinado digitalmente por Thyago Tanouss De Brito Maia
Para verificar as assinaturas vá ao site <https://energisa.portaldeassinaturas.com.br/verificar/> e utilize o código 77CD-B422-0BFA-331E.

13.017.462-0001/63 27.076.743/6

(79) 2106-1638 | 08000 79 0196 | www.energisa.com.br

Figura: Fortes ventos



Fonte: Equipes Energisa

Figura: Ruas inundadas face chuvas intensas



Fonte: Equipes Energisa

Figura: Ruas inundadas face chuvas intensas



Fonte: Equipes Energisa

Este documento foi assinado digitalmente por Thyago Tanouss De Brito Maia.
Para verificar as assinaturas vá ao site <https://energisa.portaldeassinaturas.com.br/verificar/> e utilize o código 77CD-B422-0BFA-331E.

ENERGISA SERGIPE – DISTRIBUIDORA DE ENERGIA S.A.

Rua Ministro Apolônio Sales, 81 | Bairro Inácio Barbosa

Este documento foi assinado digitalmente por Thyago Tanouss De Brito Maia.
Para verificar as assinaturas vá ao site <https://energisa.portaldeassinaturas.com.br/verificar/> e utilize o código 77CD-B422-0BFA-331E.

13.017.462-0001/63 27.076.743/6

(79) 2106-1638 | 08000 79 0196 | www.energisa.com.br

Figura: Fortes ventos causam transtornos



Fonte: Equipes Energisa

Figura: Fortes ventos causam transtornos



Fonte: Equipes Energisa

ENERGISA SERGIPE – DISTRIBUIDORA DE ENERGIA S.A.

Rua Ministro Apolônio Sales, 81 | Bairro Inácio Barbosa

Este documento foi assinado digitalmente por Thyago Tanouss De Brito Maia.
Para verificar as assinaturas vá ao site <https://energisa.portaldeassinaturas.com.br/verificar/> e utilize o código 77CD-B422-0BFA-331E.

13.017.462-0001/63 27.076.743/6

(79) 2106-1638 | 08000 79 0196 | www.energisa.com.br

Figura: Ruas de difícil acesso



Fonte: Equipes Energisa

ENERGISA SERGIPE – DISTRIBUIDORA DE ENERGIA S.A.

Rua Ministro Apolônio Sales, 81 | Bairro Inácio Barbosa

Aracaju, SE CEP 49040-150

13.017.462-0001/63 27.076.743/6

(79) 2106-1638 | 08000 79 0196 | www.energisa.com.br

Este documento foi assinado digitalmente por Thyago Tanouss De Brito Maia.
Para verificar as assinaturas vá ao site <https://energisa.portaldeassinaturas.com.br/verificar/> e utilize o código 77CD-B422-0BFA-331E.

Este documento foi assinado digitalmente por Thyago Tanouss De Brito Maia.
Para verificar as assinaturas vá ao site <https://energisa.portaldeassinaturas.com.br/verificar/> e utilize o código 77CD-B422-0BFA-331E.

8 Conclusões Finais

Durante o evento climático ocorrido no período de 07 a 12 de fevereiro de 2026, na área de concessão da Energisa Sergipe, foram abertas um total de 1128 ocorrências emergenciais. Os níveis de contingência e as constatações apresentadas no relatório da Storm e SEMAC, bem como as consolidações do presente relatório, resultaram na caracterização e enquadramento do evento como Situação de Emergência, conforme item 208, “Interrupção em situação de emergência”, do PRODIST, Procedimento de Distribuição de Energia Elétrica no Sistema Elétrico Nacional, Módulo 1, Introdução.

Outrossim, as dificuldades encontradas pelas equipes da Energisa Sergipe, durante atendimento das ocorrências emergenciais, corroboram para classificação em situação de emergência, visto impossibilidade de atendimento imediato devido às condições adversas encontradas no período.

Cabe ressaltar que, para solucionar o problema exposto, a Energisa Sergipe não mediu esforços para agilizar o atendimento utilizando seu Plano de Contingência, em que foram acionadas forças de trabalho adicionais objetivando reestabelecer o fornecimento de energia o mais rapidamente possível.

Elaborado por:

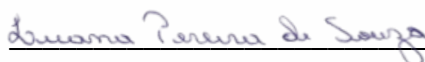

Luana Pereira de Souza

Técnica Distribuição

Validado por:

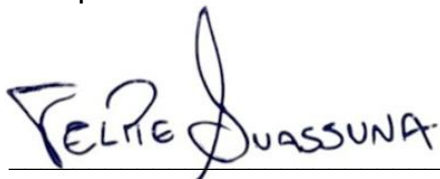

Felipe Suassuna Guedes

Supervisora de Planejamento Operacional

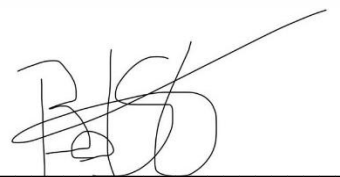

Bernard de Sá Gouveia

Coordenador de Planejamento Operacional

Aprovado por:

Thyago Tanouss de Brito Maia
Gerente de Operação

ENERGISA SERGIPE – DISTRIBUIDORA DE ENERGIA S.A.

Rua Ministro Apolônio Sales, 81 | Bairro Inácio Barbosa

Este documento foi assinado digitalmente por Thyago Tanouss De Brito Maia.
Para verificar as assinaturas vá ao site <https://energisa.portaldeassinaturas.com.br/verificar/> e utilize o código 77CD-B422-0BFA-331E.

Atacaim, SE, CEP 49040-150
13.017.462-0001/63 27.076.743/6

(79) 2106-1638 | 08000 79 0196 | www.energisa.com.br

Este documento foi assinado digitalmente por Thyago Tanouss De Brito Maia.
Para verificar as assinaturas vá ao site <https://energisa.portaldeassinaturas.com.br/verificar/> e utilize o código 77CD-B422-0BFA-331E.

Anexo I

Alimentador - linha elétrica destinada a transportar energia elétrica em média tensão.

Condutor de energia - é o meio pelo qual se transporta potência desde um determinado ponto, denominada fonte ou alimentação, até um terminal consumidor.

Transformador - é um equipamento de operação estática que por meio de indução Eletromagnética transfere energia de um circuito, chamado primário, para um ou mais circuitos denominados, respectivamente, secundário e terciário, sendo, no entanto, mantida a mesma frequência, porém com tensões e correntes diferentes.

Chave fusível - é um equipamento destinado a proteção de sobrecorrentes de circuitos primários utilizados em redes aéreas de distribuição urbana e rural e em pequenas subestações de consumidor e de concessionária. É dotada de um elemento fusível que responde pelas características básicas de sua operação.

Chave faca - é um dispositivo de manobras de abertura e fechamento de circuitos, assegurando uma desconexão visível dos condutores, além de ser utilizada em manobras entre circuitos, de forma a possibilitar transferência de cargas e isolamento de equipamentos e circuitos.

Disjuntor - é um dispositivo que protege determinada instalação elétrica contra possíveis danos relacionados a sobrecargas elétricas e curtos-circuitos.

Para-raios - são equipamentos protetores de linhas de transmissão e distribuição aéreas contra sobretensões causadas por manobras de chaves ou descargas atmosféricas.

Religadores automáticos - são equipamentos de interrupção de corrente elétrica dotados de uma determinada capacidade de repetição em operação de abertura e fechamento de um circuito, durante a ocorrência de um defeito.

Isoladores - são elementos sólidos dotados de propriedades mecânicas, capazes de suportar os esforços produzidos pelos condutores. Eletricamente, exercem a função de isolar os condutores, submetidos a uma diferença de potencial em relação terra (estrutura suporte) ou em relação a um outro condutor de fase.

Ramal de ligação - conjunto de condutores e acessórios instalados entre o ponto de derivação do sistema de distribuição da distribuidora e o ponto de conexão das instalações de utilização do acessante.

Anexo II - RELAÇÃO DE OCORRÊNCIAS EXPURGAVÉIS

Ocorrência	Equipamento	Tipo Equipamento	Fato Gerador	Clientes Atingidos	Tempo de Atendimento
21170	210093106	INSTALAÇÃO TRANSFORMADORA	INTERNA - NÃO PROGRAMADA - MEIO AMBIENTE - DESCARGA ATMOSFÉRICA	45	1.540
21620	541993087	INSTALAÇÃO SECCIONADORA	INTERNA - NÃO PROGRAMADA - MEIO AMBIENTE - ÁRVORE OU VEGETAÇÃO	3	1.147
22493	3000775228	CLIENTE ISOLADO	INTERNA - NÃO PROGRAMADA - PRÓPRIAS DO SISTEMA - FALHA DE MATERIAL OU EQUIPAMENTO	1	349
22545	3000931675	CLIENTE ISOLADO	INTERNA - NÃO PROGRAMADA - PRÓPRIAS DO SISTEMA - FALHA DE MATERIAL OU EQUIPAMENTO	1	537
22945	30222787	INSTALAÇÃO SECCIONADORA	INTERNA - NÃO PROGRAMADA - PRÓPRIAS DO SISTEMA - FALHA DE MATERIAL OU EQUIPAMENTO	80	146
23047	3001100217	CLIENTE ISOLADO	INTERNA - NÃO PROGRAMADA - PRÓPRIAS DO SISTEMA - FALHA DE MATERIAL OU EQUIPAMENTO	1	129
23096	3001396322	CLIENTE ISOLADO	INTERNA - NÃO PROGRAMADA - PRÓPRIAS DO SISTEMA - FALHA DE MATERIAL OU EQUIPAMENTO	1	505
23141	20027103	INSTALAÇÃO SECCIONADORA	INTERNA - NÃO PROGRAMADA - MEIO AMBIENTE - VENTO	49	352
18040	430185132	INSTALAÇÃO TRANSFORMADORA	INTERNA - NÃO PROGRAMADA - PRÓPRIAS DO SISTEMA - NÃO IDENTIFICADA	16	149
17968	90150380	INSTALAÇÃO SECCIONADORA	INTERNA - NÃO PROGRAMADA - MEIO AMBIENTE - VENTO	111	120

Este documento foi assinado digitalmente por Thyago Tanouss De Brito Maia. Para verificar as assinaturas vá ao site <https://energisa.portaldeassinaturas.com.br/verificar/> e utilize o código 77CD-B422-0BFA-331E.

ENERGISA SERGIPE – DISTRIBUIDORA DE ENERGIA S.A.

Rua Ministro Apolônio Sales, 81 | Bairro Inácio Barbosa

Este documento foi assinado digitalmente por Thyago Tanouss De Brito Maia.
Para verificar as assinaturas vá ao site <https://energisa.portaldeassinaturas.com.br/verificar/> e utilize o código 77CD-B422-0BFA-331E.

13.017.462-0001/63 27.076.743/6

(79) 2106-1638 | 08000 79 0196 | www.energisa.com.br

Ocorrência	Equipamento	Tipo Equipamento	Fato Gerador	Cientes Atingidos	Tempo de Atendimento
18426	3000796947	CLIENTE ISOLADO	INTERNA - NÃO PROGRAMADA - PRÓPRIAS DO SISTEMA - FALHA DE MATERIAL OU EQUIPAMENTO	1	357
18502	3000655931	CLIENTE ISOLADO	INTERNA - NÃO PROGRAMADA - PRÓPRIAS DO SISTEMA - FALHA DE MATERIAL OU EQUIPAMENTO	1	228
18617	300068071	INSTALAÇÃO SECCIONADORA	INTERNA - NÃO PROGRAMADA - MEIO AMBIENTE - ÁRVORE OU VEGETAÇÃO	1.019	210
18621	180034690	INSTALAÇÃO SECCIONADORA	INTERNA - NÃO PROGRAMADA - PRÓPRIAS DO SISTEMA - FALHA DE MATERIAL OU EQUIPAMENTO	233	558
18645	150254256	INSTALAÇÃO TRANSFORMADORA	INTERNA - NÃO PROGRAMADA - MEIO AMBIENTE - DESCARGA ATMOSFÉRICA	5	1.457
18649	430284194	INSTALAÇÃO SECCIONADORA	INTERNA - NÃO PROGRAMADA - PRÓPRIAS DO SISTEMA - FALHA DE MATERIAL OU EQUIPAMENTO	176	2.782
18769	200377843	INSTALAÇÃO SECCIONADORA	INTERNA - NÃO PROGRAMADA - MEIO AMBIENTE - DESCARGA ATMOSFÉRICA	26	242
18643	3001677958	CLIENTE ISOLADO	INTERNA - NÃO PROGRAMADA - PRÓPRIAS DO SISTEMA - FALHA DE MATERIAL OU EQUIPAMENTO	1	2.625
20323	360062030	INSTALAÇÃO SECCIONADORA	INTERNA - NÃO PROGRAMADA - MEIO AMBIENTE - DESCARGA ATMOSFÉRICA	2	1.332

Este documento foi assinado digitalmente por Thyago Tanouss De Brito Maia. Para verificar as assinaturas vá ao site <https://energisa.portaldeassinaturas.com.br/verificar/> e utilize o código 77CD-B422-0BFA-331E.

ENERGISA SERGIPE – DISTRIBUIDORA DE ENERGIA S.A.

Rua Ministro Apolônio Sales, 81 | Bairro Inácio Barbosa

Este documento foi assinado digitalmente por Thyago Tanouss De Brito Maia. Para verificar as assinaturas vá ao site <https://energisa.portaldeassinaturas.com.br/verificar/> e utilize o código 77CD-B422-0BFA-331E.

13.017.462-0001/63 27.076.743/6

(79) 2106-1638 | 08000 79 0196 | www.energisa.com.br

Ocorrência	Equipamento	Tipo Equipamento	Fato Gerador	Clientes Atingidos	Tempo de Atendimento
18737	3001121393	CLIENTE ISOLADO	INTERNA - NÃO PROGRAMADA - PRÓPRIAS DO SISTEMA - FALHA DE MATERIAL OU EQUIPAMENTO	1	974
19290	3000326992	CLIENTE ISOLADO	INTERNA - NÃO PROGRAMADA - PRÓPRIAS DO SISTEMA - FALHA DE MATERIAL OU EQUIPAMENTO	1	966
18426	3000796947	CLIENTE ISOLADO	INTERNA - NÃO PROGRAMADA - PRÓPRIAS DO SISTEMA - FALHA DE MATERIAL OU EQUIPAMENTO	1	357
18502	3000655931	CLIENTE ISOLADO	INTERNA - NÃO PROGRAMADA - PRÓPRIAS DO SISTEMA - FALHA DE MATERIAL OU EQUIPAMENTO	1	228
18617	300068071	INSTALAÇÃO SECCIONADORA	INTERNA - NÃO PROGRAMADA - MEIO AMBIENTE - ÁRVORE OU VEGETAÇÃO	1.019	210
18621	180034690	INSTALAÇÃO SECCIONADORA	INTERNA - NÃO PROGRAMADA - PRÓPRIAS DO SISTEMA - FALHA DE MATERIAL OU EQUIPAMENTO	233	558
18645	150254256	INSTALAÇÃO TRANSFORMADORA	INTERNA - NÃO PROGRAMADA - MEIO AMBIENTE - DESCARGA ATMOSFÉRICA	5	1.457
18649	430284194	INSTALAÇÃO SECCIONADORA	INTERNA - NÃO PROGRAMADA - PRÓPRIAS DO SISTEMA - FALHA DE MATERIAL OU EQUIPAMENTO	176	2.782
22682	630646135	INSTALAÇÃO SECCIONADORA	INTERNA - NÃO PROGRAMADA - MEIO AMBIENTE - ANIMAIS	119	227
17964	30202776	INSTALAÇÃO SECCIONADORA	INTERNA - NÃO PROGRAMADA - PRÓPRIAS DO SISTEMA - NÃO IDENTIFICADA	1	406

Ocorrência	Equipamento	Tipo Equipamento	Fato Gerador	Clientes Atingidos	Tempo de Atendimento
18769	200377843	INSTALAÇÃO SECCIONADORA	INTERNA - NÃO PROGRAMADA - MEIO AMBIENTE - DESCARGA ATMOSFÉRICA	26	242
18643	3001677958	CLIENTE ISOLADO	INTERNA - NÃO PROGRAMADA - PRÓPRIAS DO SISTEMA - FALHA DE MATERIAL OU EQUIPAMENTO	1	2.625
18737	3001121393	CLIENTE ISOLADO	INTERNA - NÃO PROGRAMADA - PRÓPRIAS DO SISTEMA - FALHA DE MATERIAL OU EQUIPAMENTO	1	974
19290	3000326992	CLIENTE ISOLADO	INTERNA - NÃO PROGRAMADA - PRÓPRIAS DO SISTEMA - FALHA DE MATERIAL OU EQUIPAMENTO	1	966
19533	3001231364	CLIENTE ISOLADO	INTERNA - NÃO PROGRAMADA - PRÓPRIAS DO SISTEMA - FALHA DE MATERIAL OU EQUIPAMENTO	1	806
19302	3001663749	CLIENTE ISOLADO	INTERNA - NÃO PROGRAMADA - PRÓPRIAS DO SISTEMA - FALHA DE MATERIAL OU EQUIPAMENTO	1	899
19082	3000873472	CLIENTE ISOLADO	INTERNA - NÃO PROGRAMADA - PRÓPRIAS DO SISTEMA - FALHA DE MATERIAL OU EQUIPAMENTO	1	1.039
19260	20031380	INSTALAÇÃO TRANSFORMADORA	INTERNA - NÃO PROGRAMADA - PRÓPRIAS DO SISTEMA - FALHA DE MATERIAL OU EQUIPAMENTO	192	773

ENERGISA SERGIPE – DISTRIBUIDORA DE ENERGIA S.A.

Rua Ministro Apolônio Sales, 81 | Bairro Inácio Barbosa

Este documento foi assinado digitalmente por Thyago Tanouss De Brito Maia.
 Para verificar as assinaturas vá ao site <https://energisa.portaldeassinaturas.com.br/verificar/> e utilize o código 77CD-B422-0BFA-331E.

Atacaju, SE, CEP 49040-150
 13.017.462-0001/63 27.076.743/6

(79) 2106-1638 | 08000 79 0196 | www.energisa.com.br

Ocorrência	Equipamento	Tipo Equipamento	Fato Gerador	Clientes Atingidos	Tempo de Atendimento
19540	1303698365	INSTALAÇÃO TRANSFORMADORA	INTERNA - NÃO PROGRAMADA - PRÓPRIAS DO SISTEMA - FALHA DE MATERIAL OU EQUIPAMENTO	3	1.778
20225	30009819	INSTALAÇÃO TRANSFORMADORA	INTERNA - NÃO PROGRAMADA - MEIO AMBIENTE - DESCARGA ATMOSFÉRICA	9	243
18803	3000827934	CLIENTE ISOLADO	INTERNA - NÃO PROGRAMADA - PRÓPRIAS DO SISTEMA - FALHA DE MATERIAL OU EQUIPAMENTO	1	1.444
20675	3000195007	CLIENTE ISOLADO	INTERNA - NÃO PROGRAMADA - PRÓPRIAS DO SISTEMA - FALHA DE MATERIAL OU EQUIPAMENTO	1	1.237
18692	3001505471	CLIENTE ISOLADO	INTERNA - NÃO PROGRAMADA - PRÓPRIAS DO SISTEMA - FALHA DE MATERIAL OU EQUIPAMENTO	1	150
21757	450214078	INSTALAÇÃO SECCIONADORA	INTERNA - NÃO PROGRAMADA - PRÓPRIAS DO SISTEMA - NÃO IDENTIFICADA	881	480
23046	3001471316	CLIENTE ISOLADO	INTERNA - NÃO PROGRAMADA - PRÓPRIAS DO SISTEMA - FALHA DE MATERIAL OU EQUIPAMENTO	1	138
19436	70335806	INSTALAÇÃO SECCIONADORA	INTERNA - NÃO PROGRAMADA - PRÓPRIAS DO SISTEMA - NÃO IDENTIFICADA	158	339
20681	3000923123	CLIENTE ISOLADO	INTERNA - NÃO PROGRAMADA - PRÓPRIAS DO SISTEMA - FALHA DE MATERIAL OU EQUIPAMENTO	1	1.179
19971	3001748693	CLIENTE ISOLADO	INTERNA - NÃO PROGRAMADA - PRÓPRIAS DO SISTEMA - FALHA DE MATERIAL OU EQUIPAMENTO	1	604

Ocorrência	Equipamento	Tipo Equipamento	Fato Gerador	Clientes Atingidos	Tempo de Atendimento
20928	360068829	INSTALAÇÃO SECCIONADORA	INTERNA - NÃO PROGRAMADA - PRÓPRIAS DO SISTEMA - NÃO IDENTIFICADA	1	933
20292	140052215	INSTALAÇÃO SECCIONADORA	INTERNA - NÃO PROGRAMADA - PRÓPRIAS DO SISTEMA - NÃO IDENTIFICADA	2	1.636
22320	450046744	INSTALAÇÃO SECCIONADORA	INTERNA - NÃO PROGRAMADA - MEIO AMBIENTE - ANIMAIS	13	1.292
23226	3001033345	CLIENTE ISOLADO	INTERNA - NÃO PROGRAMADA - PRÓPRIAS DO SISTEMA - FALHA DE MATERIAL OU EQUIPAMENTO	1	420
17840	400995834	INSTALAÇÃO SECCIONADORA	INTERNA - NÃO PROGRAMADA - PRÓPRIAS DO SISTEMA - NÃO IDENTIFICADA	18	120
18105	1378279	INSTALAÇÃO SECCIONADORA	INTERNA - NÃO PROGRAMADA - PRÓPRIAS DO SISTEMA - FALHA DE MATERIAL OU EQUIPAMENTO	128	85
18498	180199304	INSTALAÇÃO SECCIONADORA	INTERNA - NÃO PROGRAMADA - MEIO AMBIENTE - ANIMAIS	355	155
18945	190120626	INSTALAÇÃO SECCIONADORA	INTERNA - NÃO PROGRAMADA - MEIO AMBIENTE - DESCARGA ATMOSFÉRICA	116	735
19088	430172480	INSTALAÇÃO SECCIONADORA	INTERNA - NÃO PROGRAMADA - PRÓPRIAS DO SISTEMA - FALHA DE MATERIAL OU EQUIPAMENTO	67	1.083
19280	3001523328	CLIENTE ISOLADO	INTERNA - NÃO PROGRAMADA - PRÓPRIAS DO SISTEMA - FALHA DE MATERIAL OU EQUIPAMENTO	1	789

Ocorrência	Equipamento	Tipo Equipamento	Fato Gerador	Clientes Atingidos	Tempo de Atendimento
19307	3000904096	CLIENTE ISOLADO	INTERNA - NÃO PROGRAMADA - PRÓPRIAS DO SISTEMA - FALHA DE MATERIAL OU EQUIPAMENTO	1	2.484
19767	3001548688	CLIENTE ISOLADO	INTERNA - NÃO PROGRAMADA - PRÓPRIAS DO SISTEMA - FALHA DE MATERIAL OU EQUIPAMENTO	1	603
19394	30993338	INSTALAÇÃO SECCIONADORA	INTERNA - NÃO PROGRAMADA - PRÓPRIAS DO SISTEMA - NÃO IDENTIFICADA	46	560
20017	490288066	INSTALAÇÃO SECCIONADORA	INTERNA - NÃO PROGRAMADA - PRÓPRIAS DO SISTEMA - FALHA DE MATERIAL OU EQUIPAMENTO	11	1.195
19541	130369897	INSTALAÇÃO SECCIONADORA	INTERNA - NÃO PROGRAMADA - MEIO AMBIENTE - VENTO	1	2.440
20618	3000145764	CLIENTE ISOLADO	INTERNA - NÃO PROGRAMADA - PRÓPRIAS DO SISTEMA - FALHA DE MATERIAL OU EQUIPAMENTO	1	301
21578	120253325	INSTALAÇÃO SECCIONADORA	INTERNA - NÃO PROGRAMADA - MEIO AMBIENTE - VENTO	13	588
20862	3000792582	CLIENTE ISOLADO	INTERNA - NÃO PROGRAMADA - PRÓPRIAS DO SISTEMA - FALHA DE MATERIAL OU EQUIPAMENTO	1	1.042
20524	30266821	INSTALAÇÃO SECCIONADORA	INTERNA - NÃO PROGRAMADA - MEIO AMBIENTE - VENTO	5	1.310
21792	450122076	INSTALAÇÃO TRANSFORMADORA	INTERNA - NÃO PROGRAMADA - PRÓPRIAS DO SISTEMA - FALHA DE MATERIAL OU EQUIPAMENTO	23	995

Ocorrência	Equipamento	Tipo Equipamento	Fato Gerador	Clientes Atingidos	Tempo de Atendimento
22626	3001185153	CLIENTE ISOLADO	INTERNA - NÃO PROGRAMADA - PRÓPRIAS DO SISTEMA - FALHA DE MATERIAL OU EQUIPAMENTO	1	536
22851	260192829	INSTALAÇÃO SECCIONADORA	INTERNA - NÃO PROGRAMADA - MEIO AMBIENTE - ÁRVORE OU VEGETAÇÃO	85	342
22924	340005916	INSTALAÇÃO TRANSFORMADORA	INTERNA - NÃO PROGRAMADA - PRÓPRIAS DO SISTEMA - FALHA DE MATERIAL OU EQUIPAMENTO	83	243
23054	3000071696	CLIENTE ISOLADO	INTERNA - NÃO PROGRAMADA - PRÓPRIAS DO SISTEMA - FALHA DE MATERIAL OU EQUIPAMENTO	1	349
18751	3001231388	CLIENTE ISOLADO	INTERNA - NÃO PROGRAMADA - PRÓPRIAS DO SISTEMA - FALHA DE MATERIAL OU EQUIPAMENTO	1	449
19777	461308973	INSTALAÇÃO SECCIONADORA	INTERNA - NÃO PROGRAMADA - MEIO AMBIENTE - DESCARGA ATMOSFÉRICA	438	2.516
21579	3000779451	CLIENTE ISOLADO	INTERNA - NÃO PROGRAMADA - PRÓPRIAS DO SISTEMA - FALHA DE MATERIAL OU EQUIPAMENTO	1	854
22996	3001059379	CLIENTE ISOLADO	INTERNA - NÃO PROGRAMADA - PRÓPRIAS DO SISTEMA - FALHA DE MATERIAL OU EQUIPAMENTO	1	1.168
23063	3001387614	CLIENTE ISOLADO	INTERNA - NÃO PROGRAMADA - PRÓPRIAS DO SISTEMA - FALHA DE MATERIAL OU EQUIPAMENTO	1	257
22936	3000711309	CLIENTE ISOLADO	INTERNA - NÃO PROGRAMADA - PRÓPRIAS DO SISTEMA - FALHA DE MATERIAL OU EQUIPAMENTO	1	249

Ocorrência	Equipamento	Tipo Equipamento	Fato Gerador	Clientes Atingidos	Tempo de Atendimento
21373	180219090	INSTALAÇÃO TRANSFORMADORA	INTERNA - NÃO PROGRAMADA - MEIO AMBIENTE - ÁRVORE OU VEGETAÇÃO	1	881
21546	170174432	INSTALAÇÃO SECCIONADORA	INTERNA - NÃO PROGRAMADA - MEIO AMBIENTE - DESCARGA ATMOSFÉRICA	1	890
22791	3000680570	CLIENTE ISOLADO	INTERNA - NÃO PROGRAMADA - PRÓPRIAS DO SISTEMA - FALHA DE MATERIAL OU EQUIPAMENTO	1	948
23098	3001706703	CLIENTE ISOLADO	INTERNA - NÃO PROGRAMADA - PRÓPRIAS DO SISTEMA - FALHA DE MATERIAL OU EQUIPAMENTO	1	280
17916	3001111910	CLIENTE ISOLADO	INTERNA - NÃO PROGRAMADA - PRÓPRIAS DO SISTEMA - FALHA DE MATERIAL OU EQUIPAMENTO	1	280
18362	3000775634	CLIENTE ISOLADO	INTERNA - NÃO PROGRAMADA - PRÓPRIAS DO SISTEMA - FALHA DE MATERIAL OU EQUIPAMENTO	1	77
18562	3001478794	CLIENTE ISOLADO	INTERNA - NÃO PROGRAMADA - PRÓPRIAS DO SISTEMA - FALHA DE MATERIAL OU EQUIPAMENTO	1	76
18739	430536804	INSTALAÇÃO SECCIONADORA	INTERNA - NÃO PROGRAMADA - MEIO AMBIENTE - DESCARGA ATMOSFÉRICA	518	251
18872	1038288	INSTALAÇÃO SECCIONADORA	INTERNA - NÃO PROGRAMADA - MEIO AMBIENTE - ÁRVORE OU VEGETAÇÃO	341	188
20023	3001091099	CLIENTE ISOLADO	INTERNA - NÃO PROGRAMADA - PRÓPRIAS DO SISTEMA - FALHA DE MATERIAL OU EQUIPAMENTO	1	1.876

Ocorrência	Equipamento	Tipo Equipamento	Fato Gerador	Clientes Atingidos	Tempo de Atendimento
18984	60226305	INSTALAÇÃO SECCIONADORA	INTERNA - NÃO PROGRAMADA - MEIO AMBIENTE - ANIMAIS	64	171
18484	461433349	INSTALAÇÃO SECCIONADORA	INTERNA - NÃO PROGRAMADA - MEIO AMBIENTE - ANIMAIS	20	188
22769	450122084	INSTALAÇÃO TRANSFORMADORA	INTERNA - NÃO PROGRAMADA - PRÓPRIAS DO SISTEMA - FALHA DE MATERIAL OU EQUIPAMENTO	14	192
22527	450653930	INSTALAÇÃO SECCIONADORA	INTERNA - NÃO PROGRAMADA - MEIO AMBIENTE - ÁRVORE OU VEGETAÇÃO	2	831
22634	450199401	INSTALAÇÃO TRANSFORMADORA	INTERNA - NÃO PROGRAMADA - MEIO AMBIENTE - ÁRVORE OU VEGETAÇÃO	19	246
22779	340193703	INSTALAÇÃO SECCIONADORA	INTERNA - NÃO PROGRAMADA - MEIO AMBIENTE - ÁRVORE OU VEGETAÇÃO	55	364
22817	3000259439	CLIENTE ISOLADO	INTERNA - NÃO PROGRAMADA - PRÓPRIAS DO SISTEMA - FALHA DE MATERIAL OU EQUIPAMENTO	1	139
22846	3000690697	CLIENTE ISOLADO	INTERNA - NÃO PROGRAMADA - PRÓPRIAS DO SISTEMA - FALHA DE MATERIAL OU EQUIPAMENTO	1	303
22918	490703405	INSTALAÇÃO SECCIONADORA	INTERNA - NÃO PROGRAMADA - MEIO AMBIENTE - DESCARGA ATMOSFÉRICA	15	196
17890	3000326582	CLIENTE ISOLADO	INTERNA - NÃO PROGRAMADA - PRÓPRIAS DO SISTEMA - FALHA DE MATERIAL OU EQUIPAMENTO	1	343

Ocorrência	Equipamento	Tipo Equipamento	Fato Gerador	Clientes Atingidos	Tempo de Atendimento
18143	3001638085	CLIENTE ISOLADO	INTERNA - NÃO PROGRAMADA - PRÓPRIAS DO SISTEMA - FALHA DE MATERIAL OU EQUIPAMENTO	1	872
18122	480165379	INSTALAÇÃO SECCIONADORA	INTERNA - NÃO PROGRAMADA - MEIO AMBIENTE - ÁRVORE OU VEGETAÇÃO	9	1.000
18568	3001726427	CLIENTE ISOLADO	INTERNA - NÃO PROGRAMADA - PRÓPRIAS DO SISTEMA - FALHA DE MATERIAL OU EQUIPAMENTO	1	1.483
18598	3001676908	CLIENTE ISOLADO	INTERNA - NÃO PROGRAMADA - PRÓPRIAS DO SISTEMA - FALHA DE MATERIAL OU EQUIPAMENTO	1	200
18699	120195333	INSTALAÇÃO SECCIONADORA	INTERNA - NÃO PROGRAMADA - PRÓPRIAS DO SISTEMA - FALHA DE MATERIAL OU EQUIPAMENTO	1	2.330
18820	210178870	INSTALAÇÃO SECCIONADORA	INTERNA - NÃO PROGRAMADA - MEIO AMBIENTE - DESCARGA ATMOSFÉRICA	216	167
18913	20005037	INSTALAÇÃO TRANSFORMADORA	INTERNA - NÃO PROGRAMADA - PRÓPRIAS DO SISTEMA - FALHA DE MATERIAL OU EQUIPAMENTO	153	173
19371	320516667	INSTALAÇÃO SECCIONADORA	INTERNA - NÃO PROGRAMADA - MEIO AMBIENTE - DESCARGA ATMOSFÉRICA	521	374
19148	3001401123	CLIENTE ISOLADO	INTERNA - NÃO PROGRAMADA - PRÓPRIAS DO SISTEMA - FALHA DE MATERIAL OU EQUIPAMENTO	1	1.015
19829	170054313	INSTALAÇÃO SECCIONADORA	INTERNA - NÃO PROGRAMADA - PRÓPRIAS DO SISTEMA - FALHA DE MATERIAL OU EQUIPAMENTO	1	4.265

Ocorrência	Equipamento	Tipo Equipamento	Fato Gerador	Clientes Atingidos	Tempo de Atendimento
19649	3000220179	CLIENTE ISOLADO	INTERNA - NÃO PROGRAMADA - PRÓPRIAS DO SISTEMA - FALHA DE MATERIAL OU EQUIPAMENTO	1	783
20461	120311538	INSTALAÇÃO SECCIONADORA	INTERNA - NÃO PROGRAMADA - MEIO AMBIENTE - VENTO	6	2.513
19820	340338021	INSTALAÇÃO SECCIONADORA	INTERNA - NÃO PROGRAMADA - MEIO AMBIENTE - ÁRVORE OU VEGETAÇÃO	11	1.033
21720	450393164	INSTALAÇÃO SECCIONADORA	INTERNA - NÃO PROGRAMADA - PRÓPRIAS DO SISTEMA - FALHA DE MATERIAL OU EQUIPAMENTO	2	599
18848	360145947	INSTALAÇÃO SECCIONADORA	INTERNA - NÃO PROGRAMADA - MEIO AMBIENTE - DESCARGA ATMOSFÉRICA	54	217
22220	350633410	INSTALAÇÃO SECCIONADORA	INTERNA - NÃO PROGRAMADA - MEIO AMBIENTE - DESCARGA ATMOSFÉRICA	8	1.031
20721	3000762014	CLIENTE ISOLADO	INTERNA - NÃO PROGRAMADA - PRÓPRIAS DO SISTEMA - FALHA DE MATERIAL OU EQUIPAMENTO	1	281
21322	3001629467	CLIENTE ISOLADO	INTERNA - NÃO PROGRAMADA - PRÓPRIAS DO SISTEMA - FALHA DE MATERIAL OU EQUIPAMENTO	1	500
21775	461439145S	INSTALAÇÃO TRANSFORMADORA	INTERNA - NÃO PROGRAMADA - PRÓPRIAS DO SISTEMA - FALHA DE MATERIAL OU EQUIPAMENTO	100	287
21979	350704583	INSTALAÇÃO TRANSFORMADORA	INTERNA - NÃO PROGRAMADA - MEIO AMBIENTE - VENTO	15	301

18548	3000349725	CLIENTE ISOLADO	INTERNA - NÃO PROGRAMADA - PRÓPRIAS DO SISTEMA - FALHA DE MATERIAL OU EQUIPAMENTO	1	1.516
18806	220051012	INSTALAÇÃO SECCIONADORA	INTERNA - NÃO PROGRAMADA - MEIO AMBIENTE - DESCARGA ATMOSFÉRICA	138	257
19052	3001535941	CLIENTE ISOLADO	INTERNA - NÃO PROGRAMADA - PRÓPRIAS DO SISTEMA - FALHA DE MATERIAL OU EQUIPAMENTO	1	911
19690	2,00206E+16	RAMAL DE SERVIÇO	INTERNA - NÃO PROGRAMADA - PRÓPRIAS DO SISTEMA - FALHA DE MATERIAL OU EQUIPAMENTO	1	473
19834	300259044	INSTALAÇÃO SECCIONADORA	INTERNA - NÃO PROGRAMADA - MEIO AMBIENTE - DESCARGA ATMOSFÉRICA	18	594
20012	210228937	INSTALAÇÃO SECCIONADORA	INTERNA - NÃO PROGRAMADA - MEIO AMBIENTE - ÁRVORE OU VEGETAÇÃO	3	516
20472	3000752958	CLIENTE ISOLADO	INTERNA - NÃO PROGRAMADA - PRÓPRIAS DO SISTEMA - FALHA DE MATERIAL OU EQUIPAMENTO	1	1.381
18226	180111716	INSTALAÇÃO TRANSFORMADORA	INTERNA - NÃO PROGRAMADA - PRÓPRIAS DO SISTEMA - FALHA DE MATERIAL OU EQUIPAMENTO	61	715
22538	450999992	INSTALAÇÃO SECCIONADORA	INTERNA - NÃO PROGRAMADA - MEIO AMBIENTE - DESCARGA ATMOSFÉRICA	2	615
23179	620516407	INSTALAÇÃO SECCIONADORA	INTERNA - NÃO PROGRAMADA - PRÓPRIAS DO SISTEMA - FALHA DE MATERIAL OU EQUIPAMENTO	1.540	150
20947	3000430251	CLIENTE ISOLADO	INTERNA - NÃO PROGRAMADA - PRÓPRIAS DO SISTEMA - FALHA DE MATERIAL OU EQUIPAMENTO	1	1.139

Ocorrência	Equipamento	Tipo Equipamento	Fato Gerador	Clientes Atingidos	Tempo de Atendimento
21074	3001487569	CLIENTE ISOLADO	INTERNA - NÃO PROGRAMADA - PRÓPRIAS DO SISTEMA - FALHA DE MATERIAL OU EQUIPAMENTO	1	1.205
20751	30136581	INSTALAÇÃO SECCIONADORA	INTERNA - NÃO PROGRAMADA - MEIO AMBIENTE - ÁRVORE OU VEGETAÇÃO	93	425
22627	3000763771	CLIENTE ISOLADO	INTERNA - NÃO PROGRAMADA - PRÓPRIAS DO SISTEMA - FALHA DE MATERIAL OU EQUIPAMENTO	1	100
23217	3001759428	CLIENTE ISOLADO	INTERNA - NÃO PROGRAMADA - PRÓPRIAS DO SISTEMA - FALHA DE MATERIAL OU EQUIPAMENTO	1	794
17905	3000079731	CLIENTE ISOLADO	INTERNA - NÃO PROGRAMADA - PRÓPRIAS DO SISTEMA - FALHA DE MATERIAL OU EQUIPAMENTO	1	139
17960	210110847	INSTALAÇÃO TRANSFORMADORA	INTERNA - NÃO PROGRAMADA - PRÓPRIAS DO SISTEMA - FALHA DE MATERIAL OU EQUIPAMENTO	25	232
18496	600165638	INSTALAÇÃO TRANSFORMADORA	INTERNA - NÃO PROGRAMADA - PRÓPRIAS DO SISTEMA - FALHA DE MATERIAL OU EQUIPAMENTO	174	341
18516	3001685826	CLIENTE ISOLADO	INTERNA - NÃO PROGRAMADA - PRÓPRIAS DO SISTEMA - FALHA DE MATERIAL OU EQUIPAMENTO	1	126
18776	20031380	INSTALAÇÃO TRANSFORMADORA	INTERNA - NÃO PROGRAMADA - PRÓPRIAS DO SISTEMA - FALHA DE MATERIAL OU EQUIPAMENTO	113	756
19049	3001423404	CLIENTE ISOLADO	INTERNA - NÃO PROGRAMADA - PRÓPRIAS DO SISTEMA - FALHA DE MATERIAL OU EQUIPAMENTO	1	828

Ocorrência	Equipamento	Tipo Equipamento	Fato Gerador	Clientes Atingidos	Tempo de Atendimento
19477	630050628	INSTALAÇÃO SECCIONADORA	INTERNA - NÃO PROGRAMADA - PRÓPRIAS DO SISTEMA - NÃO IDENTIFICADA	2	1.362
19828	170112275	INSTALAÇÃO SECCIONADORA	INTERNA - NÃO PROGRAMADA - PRÓPRIAS DO SISTEMA - NÃO IDENTIFICADA	46	567
20009	210191185	INSTALAÇÃO SECCIONADORA	INTERNA - NÃO PROGRAMADA - MEIO AMBIENTE - DESCARGA ATMOSFÉRICA	174	310
23293	30653291	INSTALAÇÃO TRANSFORMADORA	INTERNA - NÃO PROGRAMADA - PRÓPRIAS DO SISTEMA - FALHA DE MATERIAL OU EQUIPAMENTO	46	1.205
18427	450367025	INSTALAÇÃO SECCIONADORA	INTERNA - NÃO PROGRAMADA - PRÓPRIAS DO SISTEMA - FALHA DE MATERIAL OU EQUIPAMENTO	5	642
23270	3000089375	CLIENTE ISOLADO	INTERNA - NÃO PROGRAMADA - PRÓPRIAS DO SISTEMA - FALHA DE MATERIAL OU EQUIPAMENTO	1	241
21218	150750822	INSTALAÇÃO SECCIONADORA	INTERNA - NÃO PROGRAMADA - PRÓPRIAS DO SISTEMA - FALHA DE MATERIAL OU EQUIPAMENTO	2	881
22820	3000226520	CLIENTE ISOLADO	INTERNA - NÃO PROGRAMADA - PRÓPRIAS DO SISTEMA - FALHA DE MATERIAL OU EQUIPAMENTO	1	143
21004	3000825114	CLIENTE ISOLADO	INTERNA - NÃO PROGRAMADA - PRÓPRIAS DO SISTEMA - FALHA DE MATERIAL OU EQUIPAMENTO	1	1.232
19028	400219308	INSTALAÇÃO TRANSFORMADORA	INTERNA - NÃO PROGRAMADA - MEIO AMBIENTE - DESCARGA ATMOSFÉRICA	30	1.419

Ocorrência	Equipamento	Tipo Equipamento	Fato Gerador	Clientes Atingidos	Tempo de Atendimento
20769	410091600	INSTALAÇÃO SECCIONADORA	INTERNA - NÃO PROGRAMADA - PRÓPRIAS DO SISTEMA - FALHA DE MATERIAL OU EQUIPAMENTO	18	1.266
21135	3001748016	CLIENTE ISOLADO	INTERNA - NÃO PROGRAMADA - PRÓPRIAS DO SISTEMA - FALHA DE MATERIAL OU EQUIPAMENTO	1	1.183
21455	360091189	INSTALAÇÃO SECCIONADORA	INTERNA - NÃO PROGRAMADA - MEIO AMBIENTE - ÁRVORE OU VEGETAÇÃO	2	785
22339	461448159	INSTALAÇÃO SECCIONADORA	INTERNA - NÃO PROGRAMADA - MEIO AMBIENTE - DESCARGA ATMOSFÉRICA	32	687
22642	510066109	INSTALAÇÃO SECCIONADORA	INTERNA - NÃO PROGRAMADA - MEIO AMBIENTE - ÁRVORE OU VEGETAÇÃO	35	299
22961	430205444	INSTALAÇÃO TRANSFORMADORA	INTERNA - NÃO PROGRAMADA - PRÓPRIAS DO SISTEMA - NÃO IDENTIFICADA	4	302
23023	3000332196	CLIENTE ISOLADO	INTERNA - NÃO PROGRAMADA - PRÓPRIAS DO SISTEMA - FALHA DE MATERIAL OU EQUIPAMENTO	1	129
17851	3001003360	CLIENTE ISOLADO	INTERNA - NÃO PROGRAMADA - PRÓPRIAS DO SISTEMA - FALHA DE MATERIAL OU EQUIPAMENTO	1	86
19346	210169480	INSTALAÇÃO SECCIONADORA	INTERNA - NÃO PROGRAMADA - MEIO AMBIENTE - DESCARGA ATMOSFÉRICA	25	1.080
19773	3000264394	CLIENTE ISOLADO	INTERNA - NÃO PROGRAMADA - PRÓPRIAS DO SISTEMA - FALHA DE MATERIAL OU EQUIPAMENTO	1	632

Ocorrência	Equipamento	Tipo Equipamento	Fato Gerador	Clientes Atingidos	Tempo de Atendimento
19853	3000960709	CLIENTE ISOLADO	INTERNA - NÃO PROGRAMADA - PRÓPRIAS DO SISTEMA - FALHA DE MATERIAL OU EQUIPAMENTO	1	598
20545	490221823	INSTALAÇÃO SECCIONADORA	INTERNA - NÃO PROGRAMADA - PRÓPRIAS DO SISTEMA - FALHA DE MATERIAL OU EQUIPAMENTO	23	1.452
20965	3001768106	CLIENTE ISOLADO	INTERNA - NÃO PROGRAMADA - PRÓPRIAS DO SISTEMA - FALHA DE MATERIAL OU EQUIPAMENTO	1	2.449
21062	3001267817	CLIENTE ISOLADO	INTERNA - NÃO PROGRAMADA - PRÓPRIAS DO SISTEMA - FALHA DE MATERIAL OU EQUIPAMENTO	1	141
21698	3001788638	CLIENTE ISOLADO	INTERNA - NÃO PROGRAMADA - PRÓPRIAS DO SISTEMA - FALHA DE MATERIAL OU EQUIPAMENTO	1	446
22632	3001454274	CLIENTE ISOLADO	INTERNA - NÃO PROGRAMADA - PRÓPRIAS DO SISTEMA - FALHA DE MATERIAL OU EQUIPAMENTO	1	339
22965	430407986	INSTALAÇÃO SECCIONADORA	INTERNA - NÃO PROGRAMADA - MEIO AMBIENTE - VENTO	9	190
18610	260217537	INSTALAÇÃO SECCIONADORA	INTERNA - NÃO PROGRAMADA - MEIO AMBIENTE - DESCARGA ATMOSFÉRICA	1.234	113
18957	3001801560	CLIENTE ISOLADO	INTERNA - NÃO PROGRAMADA - PRÓPRIAS DO SISTEMA - FALHA DE MATERIAL OU EQUIPAMENTO	1	568
19408	3000956404	CLIENTE ISOLADO	INTERNA - NÃO PROGRAMADA - PRÓPRIAS DO SISTEMA - FALHA DE MATERIAL OU EQUIPAMENTO	1	916

Ocorrência	Equipamento	Tipo Equipamento	Fato Gerador	Clientes Atingidos	Tempo de Atendimento
19453	3000688773	CLIENTE ISOLADO	INTERNA - NÃO PROGRAMADA - PRÓPRIAS DO SISTEMA - FALHA DE MATERIAL OU EQUIPAMENTO	1	288
19635	3001745000	CLIENTE ISOLADO	INTERNA - NÃO PROGRAMADA - PRÓPRIAS DO SISTEMA - FALHA DE MATERIAL OU EQUIPAMENTO	1	495
19207	3000032313	CLIENTE ISOLADO	INTERNA - NÃO PROGRAMADA - PRÓPRIAS DO SISTEMA - FALHA DE MATERIAL OU EQUIPAMENTO	1	844
19775	450145203	INSTALAÇÃO SECCIONADORA	INTERNA - NÃO PROGRAMADA - MEIO AMBIENTE - DESCARGA ATMOSFÉRICA	26	2.304
19631	1,63202E+15	RAMAL DE SERVIÇO	INTERNA - NÃO PROGRAMADA - PRÓPRIAS DO SISTEMA - FALHA DE MATERIAL OU EQUIPAMENTO	1	827
19679	3000174852	CLIENTE ISOLADO	INTERNA - NÃO PROGRAMADA - PRÓPRIAS DO SISTEMA - FALHA DE MATERIAL OU EQUIPAMENTO	1	1.291
20533	3001685639	CLIENTE ISOLADO	INTERNA - NÃO PROGRAMADA - PRÓPRIAS DO SISTEMA - FALHA DE MATERIAL OU EQUIPAMENTO	1	329
20901	3001268817	CLIENTE ISOLADO	INTERNA - NÃO PROGRAMADA - PRÓPRIAS DO SISTEMA - FALHA DE MATERIAL OU EQUIPAMENTO	1	2.947
22279	3000945941	CLIENTE ISOLADO	INTERNA - NÃO PROGRAMADA - PRÓPRIAS DO SISTEMA - FALHA DE MATERIAL OU EQUIPAMENTO	1	65
20114	430192604	INSTALAÇÃO TRANSFORMADORA	INTERNA - NÃO PROGRAMADA - PRÓPRIAS DO SISTEMA - FALHA DE MATERIAL OU EQUIPAMENTO	123	2.207

Ocorrência	Equipamento	Tipo Equipamento	Fato Gerador	Clientes Atingidos	Tempo de Atendimento
21147	3000147009	CLIENTE ISOLADO	INTERNA - NÃO PROGRAMADA - PRÓPRIAS DO SISTEMA - FALHA DE MATERIAL OU EQUIPAMENTO	1	947
21597	3001381203	CLIENTE ISOLADO	INTERNA - NÃO PROGRAMADA - PRÓPRIAS DO SISTEMA - FALHA DE MATERIAL OU EQUIPAMENTO	1	644
21316	3000875171	CLIENTE ISOLADO	INTERNA - NÃO PROGRAMADA - PRÓPRIAS DO SISTEMA - FALHA DE MATERIAL OU EQUIPAMENTO	1	570
23075	3000411625	CLIENTE ISOLADO	INTERNA - NÃO PROGRAMADA - PRÓPRIAS DO SISTEMA - FALHA DE MATERIAL OU EQUIPAMENTO	1	213
17914	3001742460	CLIENTE ISOLADO	INTERNA - NÃO PROGRAMADA - PRÓPRIAS DO SISTEMA - FALHA DE MATERIAL OU EQUIPAMENTO	1	602
18039	210366306	INSTALAÇÃO SECCIONADORA	INTERNA - NÃO PROGRAMADA - PRÓPRIAS DO SISTEMA - FALHA DE MATERIAL OU EQUIPAMENTO	391	218
18416	3001712117	CLIENTE ISOLADO	INTERNA - NÃO PROGRAMADA - PRÓPRIAS DO SISTEMA - FALHA DE MATERIAL OU EQUIPAMENTO	1	933
18549	30171476	INSTALAÇÃO TRANSFORMADORA	INTERNA - NÃO PROGRAMADA - MEIO AMBIENTE - ANIMAIS	356	137
19201	120289975	INSTALAÇÃO TRANSFORMADORA	INTERNA - NÃO PROGRAMADA - PRÓPRIAS DO SISTEMA - NÃO IDENTIFICADA	2	1.108
19461	570425958	INSTALAÇÃO SECCIONADORA	INTERNA - NÃO PROGRAMADA - PRÓPRIAS DO SISTEMA - FALHA DE MATERIAL OU EQUIPAMENTO	1	238

Ocorrência	Equipamento	Tipo Equipamento	Fato Gerador	Clientes Atingidos	Tempo de Atendimento
19484	300031518	INSTALAÇÃO SECCIONADORA	INTERNA - NÃO PROGRAMADA - MEIO AMBIENTE - ÁRVORE OU VEGETAÇÃO	4	2.018
19662	430331674	INSTALAÇÃO SECCIONADORA	INTERNA - NÃO PROGRAMADA - MEIO AMBIENTE - ÁRVORE OU VEGETAÇÃO	16	491
19081	120099953	INSTALAÇÃO SECCIONADORA	INTERNA - NÃO PROGRAMADA - PRÓPRIAS DO SISTEMA - NÃO IDENTIFICADA	78	1.558
20199	3001795829	CLIENTE ISOLADO	INTERNA - NÃO PROGRAMADA - PRÓPRIAS DO SISTEMA - FALHA DE MATERIAL OU EQUIPAMENTO	1	1.431
20296	480213486	INSTALAÇÃO SECCIONADORA	INTERNA - NÃO PROGRAMADA - MEIO AMBIENTE - ÁRVORE OU VEGETAÇÃO	1	1.441
17863	3000573169	CLIENTE ISOLADO	INTERNA - NÃO PROGRAMADA - PRÓPRIAS DO SISTEMA - FALHA DE MATERIAL OU EQUIPAMENTO	1	126
22793	3000797370	CLIENTE ISOLADO	INTERNA - NÃO PROGRAMADA - PRÓPRIAS DO SISTEMA - FALHA DE MATERIAL OU EQUIPAMENTO	1	253
18183	3001456475	CLIENTE ISOLADO	INTERNA - NÃO PROGRAMADA - PRÓPRIAS DO SISTEMA - FALHA DE MATERIAL OU EQUIPAMENTO	1	296
19305	260080295	INSTALAÇÃO SECCIONADORA	INTERNA - NÃO PROGRAMADA - MEIO AMBIENTE - VENTO	6	1.361
20160	210124044	INSTALAÇÃO SECCIONADORA	INTERNA - NÃO PROGRAMADA - MEIO AMBIENTE - DESCARGA ATMOSFÉRICA	59	261

Ocorrência	Equipamento	Tipo Equipamento	Fato Gerador	Clientes Atingidos	Tempo de Atendimento
21142	30990070	INSTALAÇÃO TRANSFORMADORA	INTERNA - NÃO PROGRAMADA - PRÓPRIAS DO SISTEMA - FALHA DE MATERIAL OU EQUIPAMENTO	14	524
22115	NSG	SUBESTAÇÃO	INTERNA - NÃO PROGRAMADA - PRÓPRIAS DO SISTEMA - FALHA DE MATERIAL OU EQUIPAMENTO	8	91
22635	320133485	INSTALAÇÃO TRANSFORMADORA	INTERNA - NÃO PROGRAMADA - PRÓPRIAS DO SISTEMA - FALHA DE MATERIAL OU EQUIPAMENTO	11	282
23031	60057640	INSTALAÇÃO SECCIONADORA	INTERNA - NÃO PROGRAMADA - MEIO AMBIENTE - ANIMAIS	4	1.064
23112	1001813	INSTALAÇÃO TRANSFORMADORA	INTERNA - NÃO PROGRAMADA - PRÓPRIAS DO SISTEMA - FALHA DE MATERIAL OU EQUIPAMENTO	170	285
23220	3000274023	CLIENTE ISOLADO	INTERNA - NÃO PROGRAMADA - PRÓPRIAS DO SISTEMA - FALHA DE MATERIAL OU EQUIPAMENTO	1	293
23333	3000712960	CLIENTE ISOLADO	INTERNA - NÃO PROGRAMADA - PRÓPRIAS DO SISTEMA - FALHA DE MATERIAL OU EQUIPAMENTO	1	755
18195	3001033872	CLIENTE ISOLADO	INTERNA - NÃO PROGRAMADA - PRÓPRIAS DO SISTEMA - FALHA DE MATERIAL OU EQUIPAMENTO	1	525
18130	120231962	INSTALAÇÃO SECCIONADORA	INTERNA - NÃO PROGRAMADA - PRÓPRIAS DO SISTEMA - FALHA DE MATERIAL OU EQUIPAMENTO	36	639
18631	3001734921	CLIENTE ISOLADO	INTERNA - NÃO PROGRAMADA - PRÓPRIAS DO SISTEMA - FALHA DE MATERIAL OU EQUIPAMENTO	1	116

Ocorrência	Equipamento	Tipo Equipamento	Fato Gerador	Clientes Atingidos	Tempo de Atendimento
18646	3000999065	CLIENTE ISOLADO	INTERNA - NÃO PROGRAMADA - PRÓPRIAS DO SISTEMA - FALHA DE MATERIAL OU EQUIPAMENTO	1	1.226
19731	360145971	INSTALAÇÃO SECCIONADORA	INTERNA - NÃO PROGRAMADA - MEIO AMBIENTE - DESCARGA ATMOSFÉRICA	145	113
18726	3001389283	CLIENTE ISOLADO	INTERNA - NÃO PROGRAMADA - PRÓPRIAS DO SISTEMA - FALHA DE MATERIAL OU EQUIPAMENTO	1	1.168
21793	350403721	INSTALAÇÃO TRANSFORMADORA	INTERNA - NÃO PROGRAMADA - PRÓPRIAS DO SISTEMA - FALHA DE MATERIAL OU EQUIPAMENTO	9	149
23127	4,61265E+17	RAMAL DE SERVIÇO	INTERNA - NÃO PROGRAMADA - MEIO AMBIENTE - DESCARGA ATMOSFÉRICA	1	47
19109	630080098	INSTALAÇÃO SECCIONADORA	INTERNA - NÃO PROGRAMADA - MEIO AMBIENTE - DESCARGA ATMOSFÉRICA	61	241
22861	3000213822	CLIENTE ISOLADO	INTERNA - NÃO PROGRAMADA - PRÓPRIAS DO SISTEMA - FALHA DE MATERIAL OU EQUIPAMENTO	1	93
20745	430193476	INSTALAÇÃO SECCIONADORA	INTERNA - NÃO PROGRAMADA - MEIO AMBIENTE - POLUIÇÃO	55	1.209
20994	3000923261	CLIENTE ISOLADO	INTERNA - NÃO PROGRAMADA - PRÓPRIAS DO SISTEMA - FALHA DE MATERIAL OU EQUIPAMENTO	1	1.127
21521	180451355	INSTALAÇÃO SECCIONADORA	INTERNA - NÃO PROGRAMADA - MEIO AMBIENTE - DESCARGA ATMOSFÉRICA	4	1.176

Ocorrência	Equipamento	Tipo Equipamento	Fato Gerador	Clientes Atingidos	Tempo de Atendimento
22878	1539769	INSTALAÇÃO SECCIONADORA	INTERNA - NÃO PROGRAMADA - PRÓPRIAS DO SISTEMA - FALHA DE MATERIAL OU EQUIPAMENTO	66	141
23170	3000653433	CLIENTE ISOLADO	INTERNA - NÃO PROGRAMADA - PRÓPRIAS DO SISTEMA - FALHA DE MATERIAL OU EQUIPAMENTO	1	728
23309	3000893400	CLIENTE ISOLADO	INTERNA - NÃO PROGRAMADA - PRÓPRIAS DO SISTEMA - FALHA DE MATERIAL OU EQUIPAMENTO	1	602
17875	461202035	INSTALAÇÃO SECCIONADORA	INTERNA - NÃO PROGRAMADA - PRÓPRIAS DO SISTEMA - NÃO IDENTIFICADA	34	338
18254	420319977	INSTALAÇÃO SECCIONADORA	INTERNA - NÃO PROGRAMADA - PRÓPRIAS DO SISTEMA - FALHA DE MATERIAL OU EQUIPAMENTO	20	668
17965	180532821	INSTALAÇÃO SECCIONADORA	INTERNA - NÃO PROGRAMADA - PRÓPRIAS DO SISTEMA - FALHA DE MATERIAL OU EQUIPAMENTO	177	1.058
18393	350640722	INSTALAÇÃO SECCIONADORA	INTERNA - NÃO PROGRAMADA - MEIO AMBIENTE - ÁRVORE OU VEGETAÇÃO	1	704
18874	10082481	INSTALAÇÃO TRANSFORMADORA	INTERNA - NÃO PROGRAMADA - PRÓPRIAS DO SISTEMA - FALHA DE MATERIAL OU EQUIPAMENTO	110	438
19518	450145483	INSTALAÇÃO TRANSFORMADORA	INTERNA - NÃO PROGRAMADA - PRÓPRIAS DO SISTEMA - FALHA DE MATERIAL OU EQUIPAMENTO	128	2.587
19856	120310070	INSTALAÇÃO SECCIONADORA	INTERNA - NÃO PROGRAMADA - MEIO AMBIENTE - VENTO	26	1.348

Ocorrência	Equipamento	Tipo Equipamento	Fato Gerador	Clientes Atingidos	Tempo de Atendimento
19745	210198600	INSTALAÇÃO SECCIONADORA	INTERNA - NÃO PROGRAMADA - PRÓPRIAS DO SISTEMA - FALHA DE MATERIAL OU EQUIPAMENTO	64	1.442
18721	3001709696	CLIENTE ISOLADO	INTERNA - NÃO PROGRAMADA - PRÓPRIAS DO SISTEMA - FALHA DE MATERIAL OU EQUIPAMENTO	1	124
23352	3001140118	CLIENTE ISOLADO	INTERNA - NÃO PROGRAMADA - PRÓPRIAS DO SISTEMA - FALHA DE MATERIAL OU EQUIPAMENTO	1	488
20241	3000178034	CLIENTE ISOLADO	INTERNA - NÃO PROGRAMADA - PRÓPRIAS DO SISTEMA - FALHA DE MATERIAL OU EQUIPAMENTO	1	1.713
21201	180135488	INSTALAÇÃO TRANSFORMADORA	INTERNA - NÃO PROGRAMADA - PRÓPRIAS DO SISTEMA - FALHA DE MATERIAL OU EQUIPAMENTO	9	454
18753	461404766	INSTALAÇÃO SECCIONADORA	INTERNA - NÃO PROGRAMADA - PRÓPRIAS DO SISTEMA - FALHA DE MATERIAL OU EQUIPAMENTO	59	2.616
21681	430285126	INSTALAÇÃO SECCIONADORA	INTERNA - NÃO PROGRAMADA - PRÓPRIAS DO SISTEMA - FALHA DE MATERIAL OU EQUIPAMENTO	7	539
17975	80036722	INSTALAÇÃO SECCIONADORA	INTERNA - NÃO PROGRAMADA - MEIO AMBIENTE - ÁRVORE OU VEGETAÇÃO	586	143
17997	450372775	INSTALAÇÃO SECCIONADORA	INTERNA - NÃO PROGRAMADA - MEIO AMBIENTE - VENTO	5	132
18065	400340985	INSTALAÇÃO SECCIONADORA	INTERNA - NÃO PROGRAMADA - MEIO AMBIENTE - ÁRVORE OU VEGETAÇÃO	8	124

Ocorrência	Equipamento	Tipo Equipamento	Fato Gerador	Clientes Atingidos	Tempo de Atendimento
19156	200178020	INSTALAÇÃO TRANSFORMADORA	INTERNA - NÃO PROGRAMADA - MEIO AMBIENTE - VENTO	2	1.052
18821	320039219	INSTALAÇÃO SECCIONADORA	INTERNA - NÃO PROGRAMADA - PRÓPRIAS DO SISTEMA - FALHA DE MATERIAL OU EQUIPAMENTO	12	3.006
19933	210194605	INSTALAÇÃO SECCIONADORA	INTERNA - NÃO PROGRAMADA - PRÓPRIAS DO SISTEMA - FALHA DE MATERIAL OU EQUIPAMENTO	40	966
20372	3000175139	CLIENTE ISOLADO	INTERNA - NÃO PROGRAMADA - PRÓPRIAS DO SISTEMA - FALHA DE MATERIAL OU EQUIPAMENTO	1	1.612
22794	3000199478	CLIENTE ISOLADO	INTERNA - NÃO PROGRAMADA - PRÓPRIAS DO SISTEMA - FALHA DE MATERIAL OU EQUIPAMENTO	1	1.049
20514	3000173762	CLIENTE ISOLADO	INTERNA - NÃO PROGRAMADA - PRÓPRIAS DO SISTEMA - FALHA DE MATERIAL OU EQUIPAMENTO	1	1.503
22814	3001062632	CLIENTE ISOLADO	INTERNA - NÃO PROGRAMADA - PRÓPRIAS DO SISTEMA - FALHA DE MATERIAL OU EQUIPAMENTO	1	270
22879	3001277932	CLIENTE ISOLADO	INTERNA - NÃO PROGRAMADA - PRÓPRIAS DO SISTEMA - FALHA DE MATERIAL OU EQUIPAMENTO	1	341
22719	NSD F4	ALIMENTADOR PRIMÁRIO	INTERNA - NÃO PROGRAMADA - MEIO AMBIENTE - ANIMAIS	2.017	457
22884	3001768143	CLIENTE ISOLADO	INTERNA - NÃO PROGRAMADA - PRÓPRIAS DO SISTEMA - FALHA DE MATERIAL OU EQUIPAMENTO	1	327

Ocorrência	Equipamento	Tipo Equipamento	Fato Gerador	Clientes Atingidos	Tempo de Atendimento
23057	3001749734	CLIENTE ISOLADO	INTERNA - NÃO PROGRAMADA - PRÓPRIAS DO SISTEMA - FALHA DE MATERIAL OU EQUIPAMENTO	1	100
23238	3000777003	CLIENTE ISOLADO	INTERNA - NÃO PROGRAMADA - PRÓPRIAS DO SISTEMA - FALHA DE MATERIAL OU EQUIPAMENTO	1	133
23356	1229055	INSTALAÇÃO SECCIONADORA	INTERNA - NÃO PROGRAMADA - MEIO AMBIENTE - DESCARGA ATMOSFÉRICA	781	115
23083	3000989606	CLIENTE ISOLADO	INTERNA - NÃO PROGRAMADA - PRÓPRIAS DO SISTEMA - FALHA DE MATERIAL OU EQUIPAMENTO	1	1.287
18124	630080098	INSTALAÇÃO SECCIONADORA	INTERNA - NÃO PROGRAMADA - MEIO AMBIENTE - VENTO	61	164
18533	150233887	INSTALAÇÃO SECCIONADORA	INTERNA - NÃO PROGRAMADA - PRÓPRIAS DO SISTEMA - NÃO IDENTIFICADA	12	85
18560	3001423015	CLIENTE ISOLADO	INTERNA - NÃO PROGRAMADA - PRÓPRIAS DO SISTEMA - FALHA DE MATERIAL OU EQUIPAMENTO	1	95
19718	200356114	INSTALAÇÃO SECCIONADORA	INTERNA - NÃO PROGRAMADA - MEIO AMBIENTE - DESCARGA ATMOSFÉRICA	56	717
18660	PTF F2	ALIMENTADOR PRIMÁRIO	INTERNA - NÃO PROGRAMADA - PRÓPRIAS DO SISTEMA - FALHA DE MATERIAL OU EQUIPAMENTO	3.045	2.909
20324	260343673	INSTALAÇÃO SECCIONADORA	INTERNA - NÃO PROGRAMADA - MEIO AMBIENTE - DESCARGA ATMOSFÉRICA	7	229

Ocorrência	Equipamento	Tipo Equipamento	Fato Gerador	Clientes Atingidos	Tempo de Atendimento
19279	541706286	INSTALAÇÃO SECCIONADORA	INTERNA - NÃO PROGRAMADA - PRÓPRIAS DO SISTEMA - FALHA DE MATERIAL OU EQUIPAMENTO	166	1.472
22842	3001607254	CLIENTE ISOLADO	INTERNA - NÃO PROGRAMADA - PRÓPRIAS DO SISTEMA - FALHA DE MATERIAL OU EQUIPAMENTO	1	96
20740	3000729151	CLIENTE ISOLADO	INTERNA - NÃO PROGRAMADA - PRÓPRIAS DO SISTEMA - FALHA DE MATERIAL OU EQUIPAMENTO	2	2.055
21207	3001783741	CLIENTE ISOLADO	INTERNA - NÃO PROGRAMADA - PRÓPRIAS DO SISTEMA - FALHA DE MATERIAL OU EQUIPAMENTO	1	1.359
22880	3000770309	CLIENTE ISOLADO	INTERNA - NÃO PROGRAMADA - PRÓPRIAS DO SISTEMA - FALHA DE MATERIAL OU EQUIPAMENTO	1	426
23249	260024015	INSTALAÇÃO SECCIONADORA	INTERNA - NÃO PROGRAMADA - MEIO AMBIENTE - ÁRVORE OU VEGETAÇÃO	19	882
22974	120290042	INSTALAÇÃO SECCIONADORA	INTERNA - NÃO PROGRAMADA - PRÓPRIAS DO SISTEMA - FALHA DE MATERIAL OU EQUIPAMENTO	49	2.042
23335	3000904679	CLIENTE ISOLADO	INTERNA - NÃO PROGRAMADA - PRÓPRIAS DO SISTEMA - FALHA DE MATERIAL OU EQUIPAMENTO	1	793
17910	3000832230	CLIENTE ISOLADO	INTERNA - NÃO PROGRAMADA - PRÓPRIAS DO SISTEMA - FALHA DE MATERIAL OU EQUIPAMENTO	1	337
18241	3001601317	CLIENTE ISOLADO	INTERNA - NÃO PROGRAMADA - PRÓPRIAS DO SISTEMA - FALHA DE MATERIAL OU EQUIPAMENTO	1	849

Ocorrência	Equipamento	Tipo Equipamento	Fato Gerador	Clientes Atingidos	Tempo de Atendimento
18433	3001004608	CLIENTE ISOLADO	INTERNA - NÃO PROGRAMADA - PRÓPRIAS DO SISTEMA - FALHA DE MATERIAL OU EQUIPAMENTO	1	901
18777	3001294065	CLIENTE ISOLADO	INTERNA - NÃO PROGRAMADA - PRÓPRIAS DO SISTEMA - FALHA DE MATERIAL OU EQUIPAMENTO	1	614
19159	30259782	INSTALAÇÃO SECCIONADORA	INTERNA - NÃO PROGRAMADA - PRÓPRIAS DO SISTEMA - NÃO IDENTIFICADA	8	554
19258	2,00757E+16	RAMAL DE SERVIÇO	INTERNA - NÃO PROGRAMADA - PRÓPRIAS DO SISTEMA - FALHA DE MATERIAL OU EQUIPAMENTO	1	716
19558	1021741	INSTALAÇÃO SECCIONADORA	INTERNA - NÃO PROGRAMADA - PRÓPRIAS DO SISTEMA - NÃO IDENTIFICADA	219	587
20193	150176729	INSTALAÇÃO TRANSFORMADORA	INTERNA - NÃO PROGRAMADA - PRÓPRIAS DO SISTEMA - FALHA DE MATERIAL OU EQUIPAMENTO	13	546
20484	80201423	INSTALAÇÃO TRANSFORMADORA	INTERNA - NÃO PROGRAMADA - PRÓPRIAS DO SISTEMA - NÃO IDENTIFICADA	256	636
18619	30535590	INSTALAÇÃO TRANSFORMADORA	INTERNA - NÃO PROGRAMADA - MEIO AMBIENTE - VENTO	120	79
21588	490193506	INSTALAÇÃO SECCIONADORA	INTERNA - NÃO PROGRAMADA - MEIO AMBIENTE - DESCARGA ATMOSFÉRICA	121	2.035
21182	3000163746	CLIENTE ISOLADO	INTERNA - NÃO PROGRAMADA - PRÓPRIAS DO SISTEMA - FALHA DE MATERIAL OU EQUIPAMENTO	1	507

Ocorrência	Equipamento	Tipo Equipamento	Fato Gerador	Clientes Atingidos	Tempo de Atendimento
22351	3000365690	CLIENTE ISOLADO	INTERNA - NÃO PROGRAMADA - PRÓPRIAS DO SISTEMA - FALHA DE MATERIAL OU EQUIPAMENTO	1	342
22714	3001666262	CLIENTE ISOLADO	INTERNA - NÃO PROGRAMADA - PRÓPRIAS DO SISTEMA - FALHA DE MATERIAL OU EQUIPAMENTO	1	375
23017	3001027588	CLIENTE ISOLADO	INTERNA - NÃO PROGRAMADA - PRÓPRIAS DO SISTEMA - FALHA DE MATERIAL OU EQUIPAMENTO	1	349
23022	3000403325	CLIENTE ISOLADO	INTERNA - NÃO PROGRAMADA - PRÓPRIAS DO SISTEMA - FALHA DE MATERIAL OU EQUIPAMENTO	1	921
23229	2202554915	INSTALAÇÃO TRANSFORMADORA	INTERNA - NÃO PROGRAMADA - MEIO AMBIENTE - ÁRVORE OU VEGETAÇÃO	2	1.331
23281	3000792841	CLIENTE ISOLADO	INTERNA - NÃO PROGRAMADA - PRÓPRIAS DO SISTEMA - FALHA DE MATERIAL OU EQUIPAMENTO	1	842
18066	3000221610	CLIENTE ISOLADO	INTERNA - NÃO PROGRAMADA - PRÓPRIAS DO SISTEMA - FALHA DE MATERIAL OU EQUIPAMENTO	1	454
18209	3001542338	CLIENTE ISOLADO	INTERNA - NÃO PROGRAMADA - PRÓPRIAS DO SISTEMA - FALHA DE MATERIAL OU EQUIPAMENTO	1	120
18229	3000356047	CLIENTE ISOLADO	INTERNA - NÃO PROGRAMADA - PRÓPRIAS DO SISTEMA - FALHA DE MATERIAL OU EQUIPAMENTO	1	525
18219	180067687	INSTALAÇÃO SECCIONADORA	INTERNA - NÃO PROGRAMADA - MEIO AMBIENTE - DESCARGA ATMOSFÉRICA	33	406

Ocorrência	Equipamento	Tipo Equipamento	Fato Gerador	Clientes Atingidos	Tempo de Atendimento
18429	3001778906	CLIENTE ISOLADO	INTERNA - NÃO PROGRAMADA - PRÓPRIAS DO SISTEMA - FALHA DE MATERIAL OU EQUIPAMENTO	1	147
19121	140118281	INSTALAÇÃO TRANSFORMADORA	INTERNA - NÃO PROGRAMADA - PRÓPRIAS DO SISTEMA - FALHA DE MATERIAL OU EQUIPAMENTO	19	1.986
19182	190754571	INSTALAÇÃO SECCIONADORA	INTERNA - NÃO PROGRAMADA - MEIO AMBIENTE - DESCARGA ATMOSFÉRICA	420	573
19472	3001780096	CLIENTE ISOLADO	INTERNA - NÃO PROGRAMADA - PRÓPRIAS DO SISTEMA - FALHA DE MATERIAL OU EQUIPAMENTO	1	733
20115	3001397083	CLIENTE ISOLADO	INTERNA - NÃO PROGRAMADA - PRÓPRIAS DO SISTEMA - FALHA DE MATERIAL OU EQUIPAMENTO	1	1.662
18801	3000106268	CLIENTE ISOLADO	INTERNA - NÃO PROGRAMADA - PRÓPRIAS DO SISTEMA - FALHA DE MATERIAL OU EQUIPAMENTO	1	1.584
18782	70280403	INSTALAÇÃO SECCIONADORA	INTERNA - NÃO PROGRAMADA - PRÓPRIAS DO SISTEMA - FALHA DE MATERIAL OU EQUIPAMENTO	25	306
20315	330127817	INSTALAÇÃO SECCIONADORA	INTERNA - NÃO PROGRAMADA - MEIO AMBIENTE - ÁRVORE OU VEGETAÇÃO	2	1.482
21070	3001796769	CLIENTE ISOLADO	INTERNA - NÃO PROGRAMADA - PRÓPRIAS DO SISTEMA - FALHA DE MATERIAL OU EQUIPAMENTO	1	1.186
21387	3001760922	CLIENTE ISOLADO	INTERNA - NÃO PROGRAMADA - PRÓPRIAS DO SISTEMA - FALHA DE MATERIAL OU EQUIPAMENTO	1	760

Ocorrência	Equipamento	Tipo Equipamento	Fato Gerador	Clientes Atingidos	Tempo de Atendimento
20039	560214127	INSTALAÇÃO SECCIONADORA	INTERNA - NÃO PROGRAMADA - PRÓPRIAS DO SISTEMA - FALHA DE MATERIAL OU EQUIPAMENTO	8.925	2.241
22735	700065528	INSTALAÇÃO SECCIONADORA	INTERNA - NÃO PROGRAMADA - MEIO AMBIENTE - ÁRVORE OU VEGETAÇÃO	70	211
22919	3000727594	CLIENTE ISOLADO	INTERNA - NÃO PROGRAMADA - PRÓPRIAS DO SISTEMA - FALHA DE MATERIAL OU EQUIPAMENTO	1	453
23050	3001766061	CLIENTE ISOLADO	INTERNA - NÃO PROGRAMADA - PRÓPRIAS DO SISTEMA - FALHA DE MATERIAL OU EQUIPAMENTO	1	286
23168	100126934	INSTALAÇÃO SECCIONADORA	INTERNA - NÃO PROGRAMADA - PRÓPRIAS DO SISTEMA - NÃO IDENTIFICADA	3	1.306
18060	110247137	INSTALAÇÃO SECCIONADORA	INTERNA - NÃO PROGRAMADA - PRÓPRIAS DO SISTEMA - NÃO IDENTIFICADA	4	200
18070	90175153	INSTALAÇÃO SECCIONADORA	INTERNA - NÃO PROGRAMADA - MEIO AMBIENTE - VENTO	33	184
18222	180706206	INSTALAÇÃO SECCIONADORA	INTERNA - NÃO PROGRAMADA - MEIO AMBIENTE - DESCARGA ATMOSFÉRICA	1	397
18457	3001148391	CLIENTE ISOLADO	INTERNA - NÃO PROGRAMADA - PRÓPRIAS DO SISTEMA - FALHA DE MATERIAL OU EQUIPAMENTO	1	224
18455	3000290347	CLIENTE ISOLADO	INTERNA - NÃO PROGRAMADA - PRÓPRIAS DO SISTEMA - FALHA DE MATERIAL OU EQUIPAMENTO	1	960

Ocorrência	Equipamento	Tipo Equipamento	Fato Gerador	Clientes Atingidos	Tempo de Atendimento
18552	180646069	INSTALAÇÃO SECCIONADORA	INTERNA - NÃO PROGRAMADA - MEIO AMBIENTE - DESCARGA ATMOSFÉRICA	16	824
18682	461214094	INSTALAÇÃO SECCIONADORA	INTERNA - NÃO PROGRAMADA - PRÓPRIAS DO SISTEMA - FALHA DE MATERIAL OU EQUIPAMENTO	2	3.220
19293	468128112	INSTALAÇÃO TRANSFORMADORA	INTERNA - NÃO PROGRAMADA - MEIO AMBIENTE - DESCARGA ATMOSFÉRICA	9	1.200
19515	3001078877	CLIENTE ISOLADO	INTERNA - NÃO PROGRAMADA - PRÓPRIAS DO SISTEMA - FALHA DE MATERIAL OU EQUIPAMENTO	1	860
19225	270196110	INSTALAÇÃO SECCIONADORA	INTERNA - NÃO PROGRAMADA - PRÓPRIAS DO SISTEMA - FALHA DE MATERIAL OU EQUIPAMENTO	701	1.244
19842	3001379632	CLIENTE ISOLADO	INTERNA - NÃO PROGRAMADA - PRÓPRIAS DO SISTEMA - FALHA DE MATERIAL OU EQUIPAMENTO	1	1.587
19177	100215877	INSTALAÇÃO TRANSFORMADORA	INTERNA - NÃO PROGRAMADA - PRÓPRIAS DO SISTEMA - FALHA DE MATERIAL OU EQUIPAMENTO	1	1.290
19735	630393619	INSTALAÇÃO SECCIONADORA	INTERNA - NÃO PROGRAMADA - MEIO AMBIENTE - ÁRVORE OU VEGETAÇÃO	2	1.337
21903	3001350939	CLIENTE ISOLADO	INTERNA - NÃO PROGRAMADA - PRÓPRIAS DO SISTEMA - FALHA DE MATERIAL OU EQUIPAMENTO	1	947
19970	3001765144	CLIENTE ISOLADO	INTERNA - NÃO PROGRAMADA - PRÓPRIAS DO SISTEMA - FALHA DE MATERIAL OU EQUIPAMENTO	1	746

Ocorrência	Equipamento	Tipo Equipamento	Fato Gerador	Clientes Atingidos	Tempo de Atendimento
20789	3001099522	CLIENTE ISOLADO	INTERNA - NÃO PROGRAMADA - PRÓPRIAS DO SISTEMA - FALHA DE MATERIAL OU EQUIPAMENTO	1	210
20993	3001680330	CLIENTE ISOLADO	INTERNA - NÃO PROGRAMADA - PRÓPRIAS DO SISTEMA - FALHA DE MATERIAL OU EQUIPAMENTO	1	334
21303	3000697644	CLIENTE ISOLADO	INTERNA - NÃO PROGRAMADA - PRÓPRIAS DO SISTEMA - FALHA DE MATERIAL OU EQUIPAMENTO	1	1.149
17990	160217053	INSTALAÇÃO TRANSFORMADORA	INTERNA - NÃO PROGRAMADA - MEIO AMBIENTE - VENTO	10	455
18406	170063142	INSTALAÇÃO SECCIONADORA	INTERNA - NÃO PROGRAMADA - MEIO AMBIENTE - DESCARGA ATMOSFÉRICA	210	448
18587	150676430	INSTALAÇÃO TRANSFORMADORA	INTERNA - NÃO PROGRAMADA - PRÓPRIAS DO SISTEMA - FALHA DE MATERIAL OU EQUIPAMENTO	41	220
18877	70758850	INSTALAÇÃO SECCIONADORA	INTERNA - NÃO PROGRAMADA - MEIO AMBIENTE - ÁRVORE OU VEGETAÇÃO	4.711	158
19057	80047759	INSTALAÇÃO SECCIONADORA	INTERNA - NÃO PROGRAMADA - MEIO AMBIENTE - VENTO	383	439
19099	3001798068	CLIENTE ISOLADO	INTERNA - NÃO PROGRAMADA - PRÓPRIAS DO SISTEMA - FALHA DE MATERIAL OU EQUIPAMENTO	1	985
19094	120507151	INSTALAÇÃO SECCIONADORA	INTERNA - NÃO PROGRAMADA - PRÓPRIAS DO SISTEMA - FALHA DE MATERIAL OU EQUIPAMENTO	103	1.370

Ocorrência	Equipamento	Tipo Equipamento	Fato Gerador	Clientes Atingidos	Tempo de Atendimento
19317	260158682	INSTALAÇÃO SECCIONADORA	INTERNA - NÃO PROGRAMADA - MEIO AMBIENTE - VENTO	263	466
19359	3000827494	CLIENTE ISOLADO	INTERNA - NÃO PROGRAMADA - PRÓPRIAS DO SISTEMA - FALHA DE MATERIAL OU EQUIPAMENTO	1	998
19505	80048569	INSTALAÇÃO SECCIONADORA	INTERNA - NÃO PROGRAMADA - PRÓPRIAS DO SISTEMA - FALHA DE MATERIAL OU EQUIPAMENTO	7	1.676
20135	3001387867	CLIENTE ISOLADO	INTERNA - NÃO PROGRAMADA - PRÓPRIAS DO SISTEMA - FALHA DE MATERIAL OU EQUIPAMENTO	1	158
19855	450230265	INSTALAÇÃO SECCIONADORA	INTERNA - NÃO PROGRAMADA - MEIO AMBIENTE - VENTO	4	1.176
19127	461316055	INSTALAÇÃO SECCIONADORA	INTERNA - NÃO PROGRAMADA - MEIO AMBIENTE - ANIMAIS	7	2.642
18660	PTF F2	ALIMENTADOR PRIMÁRIO	INTERNA - NÃO PROGRAMADA - PRÓPRIAS DO SISTEMA - FALHA DE MATERIAL OU EQUIPAMENTO	3.045	2.909
18101	80176613	INSTALAÇÃO TRANSFORMADORA	INTERNA - NÃO PROGRAMADA - PRÓPRIAS DO SISTEMA - FALHA DE MATERIAL OU EQUIPAMENTO	2	152
19748	340201307	INSTALAÇÃO SECCIONADORA	INTERNA - NÃO PROGRAMADA - PRÓPRIAS DO SISTEMA - NÃO IDENTIFICADA	39	666
20763	3001387930	CLIENTE ISOLADO	INTERNA - NÃO PROGRAMADA - PRÓPRIAS DO SISTEMA - FALHA DE MATERIAL OU EQUIPAMENTO	1	1.480

Ocorrência	Equipamento	Tipo Equipamento	Fato Gerador	Clientes Atingidos	Tempo de Atendimento
20860	350633401	INSTALAÇÃO TRANSFORMADORA	INTERNA - NÃO PROGRAMADA - MEIO AMBIENTE - VENTO	62	2.852
23244	380755211	INSTALAÇÃO SECCIONADORA	INTERNA - NÃO PROGRAMADA - MEIO AMBIENTE - ANIMAIS	137	242
18244	180196227	INSTALAÇÃO SECCIONADORA	INTERNA - NÃO PROGRAMADA - MEIO AMBIENTE - DESCARGA ATMOSFÉRICA	779	424
18021	3001021637	CLIENTE ISOLADO	INTERNA - NÃO PROGRAMADA - PRÓPRIAS DO SISTEMA - FALHA DE MATERIAL OU EQUIPAMENTO	1	987
18542	3000409314	CLIENTE ISOLADO	INTERNA - NÃO PROGRAMADA - PRÓPRIAS DO SISTEMA - FALHA DE MATERIAL OU EQUIPAMENTO	1	150
18912	1017779	INSTALAÇÃO SECCIONADORA	INTERNA - NÃO PROGRAMADA - MEIO AMBIENTE - ÁRVORE OU VEGETAÇÃO	326	157
19605	1047953	INSTALAÇÃO SECCIONADORA	INTERNA - NÃO PROGRAMADA - MEIO AMBIENTE - DESCARGA ATMOSFÉRICA	903	330
19854	450327538	INSTALAÇÃO SECCIONADORA	INTERNA - NÃO PROGRAMADA - PRÓPRIAS DO SISTEMA - FALHA DE MATERIAL OU EQUIPAMENTO	227	1.344
20203	3000935281	CLIENTE ISOLADO	INTERNA - NÃO PROGRAMADA - PRÓPRIAS DO SISTEMA - FALHA DE MATERIAL OU EQUIPAMENTO	1	964
19089	3000921283	CLIENTE ISOLADO	INTERNA - NÃO PROGRAMADA - PRÓPRIAS DO SISTEMA - FALHA DE MATERIAL OU EQUIPAMENTO	1	918

Ocorrência	Equipamento	Tipo Equipamento	Fato Gerador	Clientes Atingidos	Tempo de Atendimento
20052	260192829	INSTALAÇÃO SECCIONADORA	INTERNA - NÃO PROGRAMADA - MEIO AMBIENTE - DESCARGA ATMOSFÉRICA	85	519
21777	3000389986	CLIENTE ISOLADO	INTERNA - NÃO PROGRAMADA - PRÓPRIAS DO SISTEMA - FALHA DE MATERIAL OU EQUIPAMENTO	1	514
22502	3000174555	CLIENTE ISOLADO	INTERNA - NÃO PROGRAMADA - PRÓPRIAS DO SISTEMA - FALHA DE MATERIAL OU EQUIPAMENTO	1	653
22511	3001445972	CLIENTE ISOLADO	INTERNA - NÃO PROGRAMADA - PRÓPRIAS DO SISTEMA - FALHA DE MATERIAL OU EQUIPAMENTO	1	1.149
22877	1084220	INSTALAÇÃO TRANSFORMADORA	INTERNA - NÃO PROGRAMADA - MEIO AMBIENTE - ANIMAIS	51	387
22916	200125628	INSTALAÇÃO TRANSFORMADORA	INTERNA - NÃO PROGRAMADA - MEIO AMBIENTE - ANIMAIS	102	194
23329	3000701623	CLIENTE ISOLADO	INTERNA - NÃO PROGRAMADA - PRÓPRIAS DO SISTEMA - FALHA DE MATERIAL OU EQUIPAMENTO	1	194
23343	430433739	INSTALAÇÃO SECCIONADORA	INTERNA - NÃO PROGRAMADA - PRÓPRIAS DO SISTEMA - NÃO IDENTIFICADA	4	320
23347	3000996046	CLIENTE ISOLADO	INTERNA - NÃO PROGRAMADA - PRÓPRIAS DO SISTEMA - FALHA DE MATERIAL OU EQUIPAMENTO	1	697
17883	210110698	INSTALAÇÃO TRANSFORMADORA	INTERNA - NÃO PROGRAMADA - PRÓPRIAS DO SISTEMA - FALHA DE MATERIAL OU EQUIPAMENTO	34	955

Ocorrência	Equipamento	Tipo Equipamento	Fato Gerador	Clientes Atingidos	Tempo de Atendimento
17898	3000959955	CLIENTE ISOLADO	INTERNA - NÃO PROGRAMADA - PRÓPRIAS DO SISTEMA - FALHA DE MATERIAL OU EQUIPAMENTO	1	195
17901	630007986	INSTALAÇÃO SECCIONADORA	INTERNA - NÃO PROGRAMADA - MEIO AMBIENTE - VENTO	120	100
18256	210155292	INSTALAÇÃO SECCIONADORA	INTERNA - NÃO PROGRAMADA - PRÓPRIAS DO SISTEMA - FALHA DE MATERIAL OU EQUIPAMENTO	86	273
18531	461419530	INSTALAÇÃO SECCIONADORA	INTERNA - NÃO PROGRAMADA - MEIO AMBIENTE - ANIMAIS	2	233
19129	200389578	INSTALAÇÃO SECCIONADORA	INTERNA - NÃO PROGRAMADA - MEIO AMBIENTE - DESCARGA ATMOSFÉRICA	10	871
19253	3000517895	CLIENTE ISOLADO	INTERNA - NÃO PROGRAMADA - PRÓPRIAS DO SISTEMA - FALHA DE MATERIAL OU EQUIPAMENTO	1	943
19567	3000278711	CLIENTE ISOLADO	INTERNA - NÃO PROGRAMADA - PRÓPRIAS DO SISTEMA - FALHA DE MATERIAL OU EQUIPAMENTO	1	840
20077	3000394092	CLIENTE ISOLADO	INTERNA - NÃO PROGRAMADA - PRÓPRIAS DO SISTEMA - FALHA DE MATERIAL OU EQUIPAMENTO	1	1.700
19437	3000519736	CLIENTE ISOLADO	INTERNA - NÃO PROGRAMADA - PRÓPRIAS DO SISTEMA - FALHA DE MATERIAL OU EQUIPAMENTO	1	2.353
20187	461160989	INSTALAÇÃO SECCIONADORA	INTERNA - NÃO PROGRAMADA - MEIO AMBIENTE - VENTO	24	2.274

Ocorrência	Equipamento	Tipo Equipamento	Fato Gerador	Clientes Atingidos	Tempo de Atendimento
20165	100210508	INSTALAÇÃO TRANSFORMADORA	INTERNA - NÃO PROGRAMADA - PRÓPRIAS DO SISTEMA - FALHA DE MATERIAL OU EQUIPAMENTO	9	697
19653	3000946113	CLIENTE ISOLADO	INTERNA - NÃO PROGRAMADA - PRÓPRIAS DO SISTEMA - FALHA DE MATERIAL OU EQUIPAMENTO	1	937
23331	180486637	INSTALAÇÃO TRANSFORMADORA	INTERNA - NÃO PROGRAMADA - PRÓPRIAS DO SISTEMA - FALHA DE MATERIAL OU EQUIPAMENTO	37	157
22943	3001804737	CLIENTE ISOLADO	INTERNA - NÃO PROGRAMADA - PRÓPRIAS DO SISTEMA - FALHA DE MATERIAL OU EQUIPAMENTO	1	146
22867	3001543116	CLIENTE ISOLADO	INTERNA - NÃO PROGRAMADA - PRÓPRIAS DO SISTEMA - FALHA DE MATERIAL OU EQUIPAMENTO	1	200
19622	630065676	INSTALAÇÃO SECCIONADORA	INTERNA - NÃO PROGRAMADA - MEIO AMBIENTE - DESCARGA ATMOSFÉRICA	106	394
17829	3001005775	CLIENTE ISOLADO	INTERNA - NÃO PROGRAMADA - PRÓPRIAS DO SISTEMA - FALHA DE MATERIAL OU EQUIPAMENTO	1	136
20238	3001056272	CLIENTE ISOLADO	INTERNA - NÃO PROGRAMADA - PRÓPRIAS DO SISTEMA - FALHA DE MATERIAL OU EQUIPAMENTO	1	1.499
21535	210120944	INSTALAÇÃO SECCIONADORA	INTERNA - NÃO PROGRAMADA - MEIO AMBIENTE - ANIMAIS	311	166
21913	420704132	INSTALAÇÃO SECCIONADORA	INTERNA - NÃO PROGRAMADA - MEIO AMBIENTE - POLUIÇÃO	2	449

Ocorrência	Equipamento	Tipo Equipamento	Fato Gerador	Clientes Atingidos	Tempo de Atendimento
20865	3000123738	CLIENTE ISOLADO	INTERNA - NÃO PROGRAMADA - PRÓPRIAS DO SISTEMA - FALHA DE MATERIAL OU EQUIPAMENTO	1	1.387
17855	380123749	INSTALAÇÃO SECCIONADORA	INTERNA - NÃO PROGRAMADA - PRÓPRIAS DO SISTEMA - NÃO IDENTIFICADA	6	283
17866	3001188592	CLIENTE ISOLADO	INTERNA - NÃO PROGRAMADA - PRÓPRIAS DO SISTEMA - FALHA DE MATERIAL OU EQUIPAMENTO	1	200
17993	3001124804	CLIENTE ISOLADO	INTERNA - NÃO PROGRAMADA - PRÓPRIAS DO SISTEMA - FALHA DE MATERIAL OU EQUIPAMENTO	1	427
18110	3001700909	CLIENTE ISOLADO	INTERNA - NÃO PROGRAMADA - PRÓPRIAS DO SISTEMA - FALHA DE MATERIAL OU EQUIPAMENTO	1	554
18255	3001798064	CLIENTE ISOLADO	INTERNA - NÃO PROGRAMADA - PRÓPRIAS DO SISTEMA - FALHA DE MATERIAL OU EQUIPAMENTO	1	757
18483	150052043	INSTALAÇÃO SECCIONADORA	INTERNA - NÃO PROGRAMADA - MEIO AMBIENTE - VENTO	116	150
18532	3001544809	CLIENTE ISOLADO	INTERNA - NÃO PROGRAMADA - PRÓPRIAS DO SISTEMA - FALHA DE MATERIAL OU EQUIPAMENTO	1	375
18490	150061492	INSTALAÇÃO TRANSFORMADORA	INTERNA - NÃO PROGRAMADA - PRÓPRIAS DO SISTEMA - NÃO IDENTIFICADA	1	283
18653	230063681	INSTALAÇÃO SECCIONADORA	INTERNA - NÃO PROGRAMADA - MEIO AMBIENTE - ANIMAIS	1	1.096

Ocorrência	Equipamento	Tipo Equipamento	Fato Gerador	Clientes Atingidos	Tempo de Atendimento
18654	290623600	INSTALAÇÃO SECCIONADORA	INTERNA - NÃO PROGRAMADA - PRÓPRIAS DO SISTEMA - FALHA DE MATERIAL OU EQUIPAMENTO	1	455
19242	3001607190	CLIENTE ISOLADO	INTERNA - NÃO PROGRAMADA - PRÓPRIAS DO SISTEMA - FALHA DE MATERIAL OU EQUIPAMENTO	1	923
19353	541211512	INSTALAÇÃO TRANSFORMADORA	INTERNA - NÃO PROGRAMADA - MEIO AMBIENTE - ÁRVORE OU VEGETAÇÃO	5	1.277
18905	3001063342	CLIENTE ISOLADO	INTERNA - NÃO PROGRAMADA - PRÓPRIAS DO SISTEMA - FALHA DE MATERIAL OU EQUIPAMENTO	1	1.238
39850	461314478	INSTALAÇÃO SECCIONADORA	INTERNA - NÃO PROGRAMADA - PRÓPRIAS DO SISTEMA - NÃO IDENTIFICADA	14	2.743
19969	3001729381	CLIENTE ISOLADO	INTERNA - NÃO PROGRAMADA - PRÓPRIAS DO SISTEMA - FALHA DE MATERIAL OU EQUIPAMENTO	1	996
22733	461420256	INSTALAÇÃO TRANSFORMADORA	INTERNA - NÃO PROGRAMADA - MEIO AMBIENTE - ÁRVORE OU VEGETAÇÃO	13	447
23080	200125628	INSTALAÇÃO TRANSFORMADORA	INTERNA - NÃO PROGRAMADA - MEIO AMBIENTE - ANIMAIS	204	468
23208	350333193	INSTALAÇÃO SECCIONADORA	INTERNA - NÃO PROGRAMADA - MEIO AMBIENTE - VENTO	5	934
17919	3001014958	CLIENTE ISOLADO	INTERNA - NÃO PROGRAMADA - PRÓPRIAS DO SISTEMA - FALHA DE MATERIAL OU EQUIPAMENTO	1	189

Ocorrência	Equipamento	Tipo Equipamento	Fato Gerador	Clientes Atingidos	Tempo de Atendimento
18861	1038008	INSTALAÇÃO SECCIONADORA	INTERNA - NÃO PROGRAMADA - PRÓPRIAS DO SISTEMA - FALHA DE MATERIAL OU EQUIPAMENTO	2.157	363
19362	30222820	INSTALAÇÃO TRANSFORMADORA	INTERNA - NÃO PROGRAMADA - MEIO AMBIENTE - VENTO	11	1.460
19440	3000292882	CLIENTE ISOLADO	INTERNA - NÃO PROGRAMADA - PRÓPRIAS DO SISTEMA - FALHA DE MATERIAL OU EQUIPAMENTO	1	985
20988	461250318	INSTALAÇÃO TRANSFORMADORA	INTERNA - NÃO PROGRAMADA - MEIO AMBIENTE - ÁRVORE OU VEGETAÇÃO	10	1.366
22200	3000153458	CLIENTE ISOLADO	INTERNA - NÃO PROGRAMADA - PRÓPRIAS DO SISTEMA - FALHA DE MATERIAL OU EQUIPAMENTO	1	489
22225	3000835991	CLIENTE ISOLADO	INTERNA - NÃO PROGRAMADA - PRÓPRIAS DO SISTEMA - FALHA DE MATERIAL OU EQUIPAMENTO	1	83
23055	3001089407	CLIENTE ISOLADO	INTERNA - NÃO PROGRAMADA - PRÓPRIAS DO SISTEMA - FALHA DE MATERIAL OU EQUIPAMENTO	1	557
17943	3000821450	CLIENTE ISOLADO	INTERNA - NÃO PROGRAMADA - PRÓPRIAS DO SISTEMA - FALHA DE MATERIAL OU EQUIPAMENTO	1	82
18419	110066966	INSTALAÇÃO SECCIONADORA	INTERNA - NÃO PROGRAMADA - MEIO AMBIENTE - VENTO	517	146
18224	461316217	INSTALAÇÃO SECCIONADORA	INTERNA - NÃO PROGRAMADA - PRÓPRIAS DO SISTEMA - FALHA DE MATERIAL OU EQUIPAMENTO	4	743

Ocorrência	Equipamento	Tipo Equipamento	Fato Gerador	Clientes Atingidos	Tempo de Atendimento
19086	430146170	INSTALAÇÃO SECCIONADORA	INTERNA - NÃO PROGRAMADA - PRÓPRIAS DO SISTEMA - FALHA DE MATERIAL OU EQUIPAMENTO	202	1.832
19137	190757036	INSTALAÇÃO SECCIONADORA	INTERNA - NÃO PROGRAMADA - MEIO AMBIENTE - DESCARGA ATMOSFÉRICA	97	430
19306	260032000	INSTALAÇÃO SECCIONADORA	INTERNA - NÃO PROGRAMADA - PRÓPRIAS DO SISTEMA - NÃO IDENTIFICADA	1	1.491
22597	3001620685	CLIENTE ISOLADO	INTERNA - NÃO PROGRAMADA - PRÓPRIAS DO SISTEMA - FALHA DE MATERIAL OU EQUIPAMENTO	1	527
21409	30535590	INSTALAÇÃO TRANSFORMADORA	INTERNA - NÃO PROGRAMADA - PRÓPRIAS DO SISTEMA - FALHA DE MATERIAL OU EQUIPAMENTO	120	842
22680	3001761002	CLIENTE ISOLADO	INTERNA - NÃO PROGRAMADA - PRÓPRIAS DO SISTEMA - FALHA DE MATERIAL OU EQUIPAMENTO	1	164
22969	3000922935	CLIENTE ISOLADO	INTERNA - NÃO PROGRAMADA - PRÓPRIAS DO SISTEMA - FALHA DE MATERIAL OU EQUIPAMENTO	1	498
23213	150198617	INSTALAÇÃO SECCIONADORA	INTERNA - NÃO PROGRAMADA - PRÓPRIAS DO SISTEMA - FALHA DE MATERIAL OU EQUIPAMENTO	115	270
17911	3000946861	CLIENTE ISOLADO	INTERNA - NÃO PROGRAMADA - PRÓPRIAS DO SISTEMA - FALHA DE MATERIAL OU EQUIPAMENTO	1	384
18019	3000016044	CLIENTE ISOLADO	INTERNA - NÃO PROGRAMADA - PRÓPRIAS DO SISTEMA - FALHA DE MATERIAL OU EQUIPAMENTO	1	87

Ocorrência	Equipamento	Tipo Equipamento	Fato Gerador	Clientes Atingidos	Tempo de Atendimento
18133	120387464	INSTALAÇÃO SECCIONADORA	INTERNA - NÃO PROGRAMADA - MEIO AMBIENTE - VENTO	2	765
18376	3001603731	CLIENTE ISOLADO	INTERNA - NÃO PROGRAMADA - PRÓPRIAS DO SISTEMA - FALHA DE MATERIAL OU EQUIPAMENTO	1	415
18514	3000945273	CLIENTE ISOLADO	INTERNA - NÃO PROGRAMADA - PRÓPRIAS DO SISTEMA - FALHA DE MATERIAL OU EQUIPAMENTO	1	66
18629	320133442	INSTALAÇÃO SECCIONADORA	INTERNA - NÃO PROGRAMADA - MEIO AMBIENTE - ÁRVORE OU VEGETAÇÃO	45	408
18644	3001325122	CLIENTE ISOLADO	INTERNA - NÃO PROGRAMADA - PRÓPRIAS DO SISTEMA - FALHA DE MATERIAL OU EQUIPAMENTO	1	1.439
18754	10647765	INSTALAÇÃO SECCIONADORA	INTERNA - NÃO PROGRAMADA - PRÓPRIAS DO SISTEMA - FALHA DE MATERIAL OU EQUIPAMENTO	211	428
19263	3001425570	CLIENTE ISOLADO	INTERNA - NÃO PROGRAMADA - PRÓPRIAS DO SISTEMA - FALHA DE MATERIAL OU EQUIPAMENTO	1	1.339
19373	3000299672	CLIENTE ISOLADO	INTERNA - NÃO PROGRAMADA - PRÓPRIAS DO SISTEMA - FALHA DE MATERIAL OU EQUIPAMENTO	1	2.197
19494	430554572	INSTALAÇÃO SECCIONADORA	INTERNA - NÃO PROGRAMADA - PRÓPRIAS DO SISTEMA - NÃO IDENTIFICADA	253	652
19499	3000332813	CLIENTE ISOLADO	INTERNA - NÃO PROGRAMADA - PRÓPRIAS DO SISTEMA - FALHA DE MATERIAL OU EQUIPAMENTO	1	2.133

Ocorrência	Equipamento	Tipo Equipamento	Fato Gerador	Clientes Atingidos	Tempo de Atendimento
19644	1027545	INSTALAÇÃO SECCIONADORA	INTERNA - NÃO PROGRAMADA - MEIO AMBIENTE - ÁRVORE OU VEGETAÇÃO	160	466
19831	3000822708	CLIENTE ISOLADO	INTERNA - NÃO PROGRAMADA - PRÓPRIAS DO SISTEMA - FALHA DE MATERIAL OU EQUIPAMENTO	1	480
19956	3001271366	CLIENTE ISOLADO	INTERNA - NÃO PROGRAMADA - PRÓPRIAS DO SISTEMA - FALHA DE MATERIAL OU EQUIPAMENTO	1	1.393
36714	190208755	INSTALAÇÃO SECCIONADORA	INTERNA - NÃO PROGRAMADA - MEIO AMBIENTE - DESCARGA ATMOSFÉRICA	457	1.856
22977	430750910	INSTALAÇÃO SECCIONADORA	INTERNA - NÃO PROGRAMADA - PRÓPRIAS DO SISTEMA - NÃO IDENTIFICADA	3	207
19696	490758242	INSTALAÇÃO SECCIONADORA	INTERNA - NÃO PROGRAMADA - MEIO AMBIENTE - DESCARGA ATMOSFÉRICA	73	2.124
18491	150237400	INSTALAÇÃO SECCIONADORA	INTERNA - NÃO PROGRAMADA - MEIO AMBIENTE - ÁRVORE OU VEGETAÇÃO	25	139
18354	3001795536	CLIENTE ISOLADO	INTERNA - NÃO PROGRAMADA - PRÓPRIAS DO SISTEMA - FALHA DE MATERIAL OU EQUIPAMENTO	1	168
22995	360476817	INSTALAÇÃO SECCIONADORA	INTERNA - NÃO PROGRAMADA - PRÓPRIAS DO SISTEMA - NÃO IDENTIFICADA	4	271
20729	100059854	INSTALAÇÃO TRANSFORMADORA	INTERNA - NÃO PROGRAMADA - PRÓPRIAS DO SISTEMA - FALHA DE MATERIAL OU EQUIPAMENTO	16	460

Ocorrência	Equipamento	Tipo Equipamento	Fato Gerador	Clientes Atingidos	Tempo de Atendimento
21611	3001100217	CLIENTE ISOLADO	INTERNA - NÃO PROGRAMADA - PRÓPRIAS DO SISTEMA - FALHA DE MATERIAL OU EQUIPAMENTO	1	267
21647	3000177613	CLIENTE ISOLADO	INTERNA - NÃO PROGRAMADA - PRÓPRIAS DO SISTEMA - FALHA DE MATERIAL OU EQUIPAMENTO	1	1.619
19765	450184772	INSTALAÇÃO SECCIONADORA	INTERNA - NÃO PROGRAMADA - MEIO AMBIENTE - VENTO	25	2.948
22637	330054992	INSTALAÇÃO SECCIONADORA	INTERNA - NÃO PROGRAMADA - MEIO AMBIENTE - DESCARGA ATMOSFÉRICA	1	721
23068	390705633	INSTALAÇÃO SECCIONADORA	INTERNA - NÃO PROGRAMADA - MEIO AMBIENTE - ANIMAIS	1	277
18541	3000729781	CLIENTE ISOLADO	INTERNA - NÃO PROGRAMADA - PRÓPRIAS DO SISTEMA - FALHA DE MATERIAL OU EQUIPAMENTO	1	96
18663	461564968	INSTALAÇÃO SECCIONADORA	INTERNA - NÃO PROGRAMADA - PRÓPRIAS DO SISTEMA - NÃO IDENTIFICADA	3.022	3.037
18883	3000502668	CLIENTE ISOLADO	INTERNA - NÃO PROGRAMADA - PRÓPRIAS DO SISTEMA - FALHA DE MATERIAL OU EQUIPAMENTO	1	504
21193	360396235	INSTALAÇÃO SECCIONADORA	INTERNA - NÃO PROGRAMADA - PRÓPRIAS DO SISTEMA - NÃO IDENTIFICADA	4	741
23084	3001683900	CLIENTE ISOLADO	INTERNA - NÃO PROGRAMADA - PRÓPRIAS DO SISTEMA - FALHA DE MATERIAL OU EQUIPAMENTO	1	274

Ocorrência	Equipamento	Tipo Equipamento	Fato Gerador	Clientes Atingidos	Tempo de Atendimento
20022	3000369811	CLIENTE ISOLADO	INTERNA - NÃO PROGRAMADA - PRÓPRIAS DO SISTEMA - FALHA DE MATERIAL OU EQUIPAMENTO	1	1.304
20593	3001433614	CLIENTE ISOLADO	INTERNA - NÃO PROGRAMADA - PRÓPRIAS DO SISTEMA - FALHA DE MATERIAL OU EQUIPAMENTO	1	363
21304	3001035065	CLIENTE ISOLADO	INTERNA - NÃO PROGRAMADA - PRÓPRIAS DO SISTEMA - FALHA DE MATERIAL OU EQUIPAMENTO	1	1.899
22310	3001300452	CLIENTE ISOLADO	INTERNA - NÃO PROGRAMADA - PRÓPRIAS DO SISTEMA - FALHA DE MATERIAL OU EQUIPAMENTO	1	1.620
22386	3001590608	CLIENTE ISOLADO	INTERNA - NÃO PROGRAMADA - PRÓPRIAS DO SISTEMA - FALHA DE MATERIAL OU EQUIPAMENTO	1	1.095
22698	3000527753	CLIENTE ISOLADO	INTERNA - NÃO PROGRAMADA - PRÓPRIAS DO SISTEMA - FALHA DE MATERIAL OU EQUIPAMENTO	1	148
22942	340034916	INSTALAÇÃO SECCIONADORA	INTERNA - NÃO PROGRAMADA - PRÓPRIAS DO SISTEMA - NÃO IDENTIFICADA	4	151
22993	3000304236	CLIENTE ISOLADO	INTERNA - NÃO PROGRAMADA - PRÓPRIAS DO SISTEMA - FALHA DE MATERIAL OU EQUIPAMENTO	1	190
23312	70374037	INSTALAÇÃO SECCIONADORA	INTERNA - NÃO PROGRAMADA - MEIO AMBIENTE - DESCARGA ATMOSFÉRICA	3	936
17935	468256472	INSTALAÇÃO SECCIONADORA	INTERNA - NÃO PROGRAMADA - MEIO AMBIENTE - ÁRVORE OU VEGETAÇÃO	1	344

Ocorrência	Equipamento	Tipo Equipamento	Fato Gerador	Clientes Atingidos	Tempo de Atendimento
18387	3000132393	CLIENTE ISOLADO	INTERNA - NÃO PROGRAMADA - PRÓPRIAS DO SISTEMA - FALHA DE MATERIAL OU EQUIPAMENTO	1	358
18682	461214094	INSTALAÇÃO SECCIONADORA	INTERNA - NÃO PROGRAMADA - PRÓPRIAS DO SISTEMA - FALHA DE MATERIAL OU EQUIPAMENTO	2	3.220
19509	430354692	INSTALAÇÃO SECCIONADORA	INTERNA - NÃO PROGRAMADA - PRÓPRIAS DO SISTEMA - FALHA DE MATERIAL OU EQUIPAMENTO	1	2.497
19858	3001111852	CLIENTE ISOLADO	INTERNA - NÃO PROGRAMADA - PRÓPRIAS DO SISTEMA - FALHA DE MATERIAL OU EQUIPAMENTO	1	598
23218	3001471316	CLIENTE ISOLADO	INTERNA - NÃO PROGRAMADA - PRÓPRIAS DO SISTEMA - FALHA DE MATERIAL OU EQUIPAMENTO	1	786
18476	3001286434	CLIENTE ISOLADO	INTERNA - NÃO PROGRAMADA - PRÓPRIAS DO SISTEMA - FALHA DE MATERIAL OU EQUIPAMENTO	1	118
18038	3001034152	CLIENTE ISOLADO	INTERNA - NÃO PROGRAMADA - PRÓPRIAS DO SISTEMA - FALHA DE MATERIAL OU EQUIPAMENTO	1	144
20822	430901305	INSTALAÇÃO SECCIONADORA	INTERNA - NÃO PROGRAMADA - MEIO AMBIENTE - ANIMAIS	315	625
20867	350281168	INSTALAÇÃO SECCIONADORA	INTERNA - NÃO PROGRAMADA - MEIO AMBIENTE - DESCARGA ATMOSFÉRICA	44	2.418
22666	30097519	INSTALAÇÃO SECCIONADORA	INTERNA - NÃO PROGRAMADA - MEIO AMBIENTE - VENTO	47	68

Ocorrência	Equipamento	Tipo Equipamento	Fato Gerador	Clientes Atingidos	Tempo de Atendimento
23062	3001764293	CLIENTE ISOLADO	INTERNA - NÃO PROGRAMADA - PRÓPRIAS DO SISTEMA - FALHA DE MATERIAL OU EQUIPAMENTO	1	176
23132	1071188	INSTALAÇÃO TRANSFORMADORA	INTERNA - NÃO PROGRAMADA - PRÓPRIAS DO SISTEMA - FALHA DE MATERIAL OU EQUIPAMENTO	30	132
17986	480066222	INSTALAÇÃO SECCIONADORA	INTERNA - NÃO PROGRAMADA - MEIO AMBIENTE - DESCARGA ATMOSFÉRICA	381	278
19050	210622452	INSTALAÇÃO SECCIONADORA	INTERNA - NÃO PROGRAMADA - PRÓPRIAS DO SISTEMA - FALHA DE MATERIAL OU EQUIPAMENTO	2	1.252
19331	3000504251	CLIENTE ISOLADO	INTERNA - NÃO PROGRAMADA - PRÓPRIAS DO SISTEMA - FALHA DE MATERIAL OU EQUIPAMENTO	1	1.203
19350	620246411	INSTALAÇÃO SECCIONADORA	INTERNA - NÃO PROGRAMADA - MEIO AMBIENTE - ÁRVORE OU VEGETAÇÃO	57	823
19221	3001504960	CLIENTE ISOLADO	INTERNA - NÃO PROGRAMADA - PRÓPRIAS DO SISTEMA - FALHA DE MATERIAL OU EQUIPAMENTO	2	1.606
19225	270196110	INSTALAÇÃO SECCIONADORA	INTERNA - NÃO PROGRAMADA - PRÓPRIAS DO SISTEMA - FALHA DE MATERIAL OU EQUIPAMENTO	701	1.244
20304	060149276S	INSTALAÇÃO TRANSFORMADORA	INTERNA - NÃO PROGRAMADA - PRÓPRIAS DO SISTEMA - FALHA DE MATERIAL OU EQUIPAMENTO	17	1.650
19588	3001527071	CLIENTE ISOLADO	INTERNA - NÃO PROGRAMADA - PRÓPRIAS DO SISTEMA - FALHA DE MATERIAL OU EQUIPAMENTO	1	873

Ocorrência	Equipamento	Tipo Equipamento	Fato Gerador	Clientes Atingidos	Tempo de Atendimento
19965	2,0031E+16	RAMAL DE SERVIÇO	INTERNA - NÃO PROGRAMADA - PRÓPRIAS DO SISTEMA - FALHA DE MATERIAL OU EQUIPAMENTO	2	1.418
21090	150297079	INSTALAÇÃO SECCIONADORA	INTERNA - NÃO PROGRAMADA - MEIO AMBIENTE - POLUIÇÃO	2	992
21632	3000776398	CLIENTE ISOLADO	INTERNA - NÃO PROGRAMADA - PRÓPRIAS DO SISTEMA - FALHA DE MATERIAL OU EQUIPAMENTO	1	411
22032	3000687053	CLIENTE ISOLADO	INTERNA - NÃO PROGRAMADA - PRÓPRIAS DO SISTEMA - FALHA DE MATERIAL OU EQUIPAMENTO	1	313
17903	3001799713	CLIENTE ISOLADO	INTERNA - NÃO PROGRAMADA - PRÓPRIAS DO SISTEMA - FALHA DE MATERIAL OU EQUIPAMENTO	1	45
17929	3001573835	CLIENTE ISOLADO	INTERNA - NÃO PROGRAMADA - PRÓPRIAS DO SISTEMA - FALHA DE MATERIAL OU EQUIPAMENTO	1	67
18013	370091359	INSTALAÇÃO SECCIONADORA	INTERNA - NÃO PROGRAMADA - MEIO AMBIENTE - DESCARGA ATMOSFÉRICA	64	417
18554	3000159059	CLIENTE ISOLADO	INTERNA - NÃO PROGRAMADA - PRÓPRIAS DO SISTEMA - FALHA DE MATERIAL OU EQUIPAMENTO	1	107
19429	120197597	INSTALAÇÃO SECCIONADORA	INTERNA - NÃO PROGRAMADA - MEIO AMBIENTE - DESCARGA ATMOSFÉRICA	320	1.279
19825	400088200	INSTALAÇÃO SECCIONADORA	INTERNA - NÃO PROGRAMADA - PRÓPRIAS DO SISTEMA - NÃO IDENTIFICADA	140	1.467

Ocorrência	Equipamento	Tipo Equipamento	Fato Gerador	Clientes Atingidos	Tempo de Atendimento
23348	3000061545	CLIENTE ISOLADO	INTERNA - NÃO PROGRAMADA - PRÓPRIAS DO SISTEMA - FALHA DE MATERIAL OU EQUIPAMENTO	1	62
21439	260080295	INSTALAÇÃO SECCIONADORA	INTERNA - NÃO PROGRAMADA - MEIO AMBIENTE - DESCARGA ATMOSFÉRICA	2	1.151
22798	3000165627	CLIENTE ISOLADO	INTERNA - NÃO PROGRAMADA - PRÓPRIAS DO SISTEMA - FALHA DE MATERIAL OU EQUIPAMENTO	1	178
20715	3001600415	CLIENTE ISOLADO	INTERNA - NÃO PROGRAMADA - PRÓPRIAS DO SISTEMA - FALHA DE MATERIAL OU EQUIPAMENTO	1	1.427
21370	3000785790	CLIENTE ISOLADO	INTERNA - NÃO PROGRAMADA - PRÓPRIAS DO SISTEMA - FALHA DE MATERIAL OU EQUIPAMENTO	1	1.216
23196	3001758888	CLIENTE ISOLADO	INTERNA - NÃO PROGRAMADA - PRÓPRIAS DO SISTEMA - FALHA DE MATERIAL OU EQUIPAMENTO	1	913
18495	3000693219	CLIENTE ISOLADO	INTERNA - NÃO PROGRAMADA - PRÓPRIAS DO SISTEMA - FALHA DE MATERIAL OU EQUIPAMENTO	1	166
19045	190125903	INSTALAÇÃO TRANSFORMADORA	INTERNA - NÃO PROGRAMADA - PRÓPRIAS DO SISTEMA - FALHA DE MATERIAL OU EQUIPAMENTO	24	975
19249	350653532	INSTALAÇÃO SECCIONADORA	INTERNA - NÃO PROGRAMADA - MEIO AMBIENTE - ÁRVORE OU VEGETAÇÃO	1.329	1.305
19613	1541003	INSTALAÇÃO SECCIONADORA	INTERNA - NÃO PROGRAMADA - PRÓPRIAS DO SISTEMA - FALHA DE MATERIAL OU EQUIPAMENTO	63	771

Ocorrência	Equipamento	Tipo Equipamento	Fato Gerador	Clientes Atingidos	Tempo de Atendimento
19434	30096750	INSTALAÇÃO SECCIONADORA	INTERNA - NÃO PROGRAMADA - PRÓPRIAS DO SISTEMA - NÃO IDENTIFICADA	117	875
19539	130047880	INSTALAÇÃO SECCIONADORA	INTERNA - NÃO PROGRAMADA - PRÓPRIAS DO SISTEMA - FALHA DE MATERIAL OU EQUIPAMENTO	23	1.051
19554	80631591	INSTALAÇÃO SECCIONADORA	INTERNA - NÃO PROGRAMADA - MEIO AMBIENTE - ÁRVORE OU VEGETAÇÃO	7	1.156
18112	3001552118	CLIENTE ISOLADO	INTERNA - NÃO PROGRAMADA - PRÓPRIAS DO SISTEMA - FALHA DE MATERIAL OU EQUIPAMENTO	1	858
21659	3001766576	CLIENTE ISOLADO	INTERNA - NÃO PROGRAMADA - PRÓPRIAS DO SISTEMA - FALHA DE MATERIAL OU EQUIPAMENTO	1	1.232
18431	150052043	INSTALAÇÃO SECCIONADORA	INTERNA - NÃO PROGRAMADA - MEIO AMBIENTE - DESCARGA ATMOSFÉRICA	106	527
22706	3000122282	CLIENTE ISOLADO	INTERNA - NÃO PROGRAMADA - PRÓPRIAS DO SISTEMA - FALHA DE MATERIAL OU EQUIPAMENTO	19	228
21326	3001026802	CLIENTE ISOLADO	INTERNA - NÃO PROGRAMADA - PRÓPRIAS DO SISTEMA - FALHA DE MATERIAL OU EQUIPAMENTO	1	468
20039	560214127	INSTALAÇÃO SECCIONADORA	INTERNA - NÃO PROGRAMADA - PRÓPRIAS DO SISTEMA - FALHA DE MATERIAL OU EQUIPAMENTO	8.925	2.241
22971	390640503	INSTALAÇÃO TRANSFORMADORA	INTERNA - NÃO PROGRAMADA - PRÓPRIAS DO SISTEMA - FALHA DE MATERIAL OU EQUIPAMENTO	3	2.072

Ocorrência	Equipamento	Tipo Equipamento	Fato Gerador	Clientes Atingidos	Tempo de Atendimento
23162	3001017736	CLIENTE ISOLADO	INTERNA - NÃO PROGRAMADA - PRÓPRIAS DO SISTEMA - FALHA DE MATERIAL OU EQUIPAMENTO	1	797
23248	3000130317	CLIENTE ISOLADO	INTERNA - NÃO PROGRAMADA - PRÓPRIAS DO SISTEMA - FALHA DE MATERIAL OU EQUIPAMENTO	1	799
18123	180178586	INSTALAÇÃO TRANSFORMADORA	INTERNA - NÃO PROGRAMADA - PRÓPRIAS DO SISTEMA - FALHA DE MATERIAL OU EQUIPAMENTO	51	99
18260	3001554859	CLIENTE ISOLADO	INTERNA - NÃO PROGRAMADA - PRÓPRIAS DO SISTEMA - FALHA DE MATERIAL OU EQUIPAMENTO	1	599
18604	220525319	INSTALAÇÃO SECCIONADORA	INTERNA - NÃO PROGRAMADA - MEIO AMBIENTE - VENTO	428	527
18634	190130273	INSTALAÇÃO SECCIONADORA	INTERNA - NÃO PROGRAMADA - PRÓPRIAS DO SISTEMA - FALHA DE MATERIAL OU EQUIPAMENTO	6	178
18815	410000434	INSTALAÇÃO TRANSFORMADORA	INTERNA - NÃO PROGRAMADA - PRÓPRIAS DO SISTEMA - FALHA DE MATERIAL OU EQUIPAMENTO	53	1.126
19010	210170135	INSTALAÇÃO SECCIONADORA	INTERNA - NÃO PROGRAMADA - PRÓPRIAS DO SISTEMA - FALHA DE MATERIAL OU EQUIPAMENTO	45	231
22677	3000341252	CLIENTE ISOLADO	INTERNA - NÃO PROGRAMADA - PRÓPRIAS DO SISTEMA - FALHA DE MATERIAL OU EQUIPAMENTO	1	78
19770	3000996781	CLIENTE ISOLADO	INTERNA - NÃO PROGRAMADA - PRÓPRIAS DO SISTEMA - FALHA DE MATERIAL OU EQUIPAMENTO	1	948

Ocorrência	Equipamento	Tipo Equipamento	Fato Gerador	Clientes Atingidos	Tempo de Atendimento
23222	3000625436	CLIENTE ISOLADO	INTERNA - NÃO PROGRAMADA - PRÓPRIAS DO SISTEMA - FALHA DE MATERIAL OU EQUIPAMENTO	1	567
19684	3000131849	CLIENTE ISOLADO	INTERNA - NÃO PROGRAMADA - PRÓPRIAS DO SISTEMA - FALHA DE MATERIAL OU EQUIPAMENTO	1	1.845
21158	3000685223	CLIENTE ISOLADO	INTERNA - NÃO PROGRAMADA - PRÓPRIAS DO SISTEMA - FALHA DE MATERIAL OU EQUIPAMENTO	1	652
21748	3000653547	CLIENTE ISOLADO	INTERNA - NÃO PROGRAMADA - PRÓPRIAS DO SISTEMA - FALHA DE MATERIAL OU EQUIPAMENTO	1	1.248
22630	3001138440	CLIENTE ISOLADO	INTERNA - NÃO PROGRAMADA - PRÓPRIAS DO SISTEMA - FALHA DE MATERIAL OU EQUIPAMENTO	1	112
22736	3000847758	CLIENTE ISOLADO	INTERNA - NÃO PROGRAMADA - PRÓPRIAS DO SISTEMA - FALHA DE MATERIAL OU EQUIPAMENTO	1	89
22789	3001681098	CLIENTE ISOLADO	INTERNA - NÃO PROGRAMADA - PRÓPRIAS DO SISTEMA - FALHA DE MATERIAL OU EQUIPAMENTO	1	380
22956	1003182	INSTALAÇÃO TRANSFORMADORA	INTERNA - NÃO PROGRAMADA - PRÓPRIAS DO SISTEMA - FALHA DE MATERIAL OU EQUIPAMENTO	102	313
17839	3001326842	CLIENTE ISOLADO	INTERNA - NÃO PROGRAMADA - PRÓPRIAS DO SISTEMA - FALHA DE MATERIAL OU EQUIPAMENTO	1	67
17925	180622377	INSTALAÇÃO TRANSFORMADORA	INTERNA - NÃO PROGRAMADA - MEIO AMBIENTE - ANIMAIS	1	340

Ocorrência	Equipamento	Tipo Equipamento	Fato Gerador	Clientes Atingidos	Tempo de Atendimento
17991	90150207	INSTALAÇÃO SECCIONADORA	INTERNA - NÃO PROGRAMADA - MEIO AMBIENTE - VENTO	373	136
18098	4306406925	INSTALAÇÃO TRANSFORMADORA	INTERNA - NÃO PROGRAMADA - MEIO AMBIENTE - VENTO	75	485
18078	160049026	INSTALAÇÃO TRANSFORMADORA	INTERNA - NÃO PROGRAMADA - MEIO AMBIENTE - ÁRVORE OU VEGETAÇÃO	64	1.030
18515	3001152592	CLIENTE ISOLADO	INTERNA - NÃO PROGRAMADA - PRÓPRIAS DO SISTEMA - FALHA DE MATERIAL OU EQUIPAMENTO	1	898
18522	3000961748	CLIENTE ISOLADO	INTERNA - NÃO PROGRAMADA - PRÓPRIAS DO SISTEMA - FALHA DE MATERIAL OU EQUIPAMENTO	1	89
18676	461202746	INSTALAÇÃO SECCIONADORA	INTERNA - NÃO PROGRAMADA - PRÓPRIAS DO SISTEMA - NÃO IDENTIFICADA	474	3.243
18910	3001017294	CLIENTE ISOLADO	INTERNA - NÃO PROGRAMADA - PRÓPRIAS DO SISTEMA - FALHA DE MATERIAL OU EQUIPAMENTO	1	67
18809	110553857	INSTALAÇÃO SECCIONADORA	INTERNA - NÃO PROGRAMADA - PRÓPRIAS DO SISTEMA - FALHA DE MATERIAL OU EQUIPAMENTO	83	131
19200	1653326	INSTALAÇÃO SECCIONADORA	INTERNA - NÃO PROGRAMADA - MEIO AMBIENTE - ANIMAIS	148	127
19503	3001244563	CLIENTE ISOLADO	INTERNA - NÃO PROGRAMADA - PRÓPRIAS DO SISTEMA - FALHA DE MATERIAL OU EQUIPAMENTO	1	829

Ocorrência	Equipamento	Tipo Equipamento	Fato Gerador	Clientes Atingidos	Tempo de Atendimento
19695	490030635	INSTALAÇÃO SECCIONADORA	INTERNA - NÃO PROGRAMADA - PRÓPRIAS DO SISTEMA - FALHA DE MATERIAL OU EQUIPAMENTO	149	1.401
20156	541039432	INSTALAÇÃO SECCIONADORA	INTERNA - NÃO PROGRAMADA - MEIO AMBIENTE - DESCARGA ATMOSFÉRICA	1	2.022
17894	3001428771	CLIENTE ISOLADO	INTERNA - NÃO PROGRAMADA - PRÓPRIAS DO SISTEMA - FALHA DE MATERIAL OU EQUIPAMENTO	1	132
20382	30674388	INSTALAÇÃO SECCIONADORA	INTERNA - NÃO PROGRAMADA - MEIO AMBIENTE - DESCARGA ATMOSFÉRICA	53	402
21001	3001796460	CLIENTE ISOLADO	INTERNA - NÃO PROGRAMADA - PRÓPRIAS DO SISTEMA - FALHA DE MATERIAL OU EQUIPAMENTO	1	1.253
21506	3000304341	CLIENTE ISOLADO	INTERNA - NÃO PROGRAMADA - PRÓPRIAS DO SISTEMA - FALHA DE MATERIAL OU EQUIPAMENTO	1	539
21585	4,30677E+17	RAMAL DE SERVIÇO	INTERNA - NÃO PROGRAMADA - PRÓPRIAS DO SISTEMA - FALHA DE MATERIAL OU EQUIPAMENTO	1	814
22987	3001764672	CLIENTE ISOLADO	INTERNA - NÃO PROGRAMADA - PRÓPRIAS DO SISTEMA - FALHA DE MATERIAL OU EQUIPAMENTO	1	212
23100	3000190096	CLIENTE ISOLADO	INTERNA - NÃO PROGRAMADA - PRÓPRIAS DO SISTEMA - FALHA DE MATERIAL OU EQUIPAMENTO	1	1.340
23271	3000756058	CLIENTE ISOLADO	INTERNA - NÃO PROGRAMADA - PRÓPRIAS DO SISTEMA - FALHA DE MATERIAL OU EQUIPAMENTO	1	853

Ocorrência	Equipamento	Tipo Equipamento	Fato Gerador	Clientes Atingidos	Tempo de Atendimento
17853	80306063	INSTALAÇÃO SECCIONADORA	INTERNA - NÃO PROGRAMADA - PRÓPRIAS DO SISTEMA - FALHA DE MATERIAL OU EQUIPAMENTO	13	203
18136	70280470	INSTALAÇÃO SECCIONADORA	INTERNA - NÃO PROGRAMADA - MEIO AMBIENTE - DESCARGA ATMOSFÉRICA	33	574
18564	430483982	INSTALAÇÃO SECCIONADORA	INTERNA - NÃO PROGRAMADA - MEIO AMBIENTE - DESCARGA ATMOSFÉRICA	16	194
19557	3000943115	CLIENTE ISOLADO	INTERNA - NÃO PROGRAMADA - PRÓPRIAS DO SISTEMA - FALHA DE MATERIAL OU EQUIPAMENTO	1	965
19565	350223206	INSTALAÇÃO SECCIONADORA	INTERNA - NÃO PROGRAMADA - MEIO AMBIENTE - DESCARGA ATMOSFÉRICA	545	291
19775	450145203	INSTALAÇÃO SECCIONADORA	INTERNA - NÃO PROGRAMADA - MEIO AMBIENTE - DESCARGA ATMOSFÉRICA	26	2.304
20099	220051888	INSTALAÇÃO TRANSFORMADORA	INTERNA - NÃO PROGRAMADA - MEIO AMBIENTE - ANIMAIS	1	1.455
19769	180004405	INSTALAÇÃO TRANSFORMADORA	INTERNA - NÃO PROGRAMADA - PRÓPRIAS DO SISTEMA - FALHA DE MATERIAL OU EQUIPAMENTO	157	2.284
21525	390282567	INSTALAÇÃO SECCIONADORA	INTERNA - NÃO PROGRAMADA - PRÓPRIAS DO SISTEMA - NÃO IDENTIFICADA	30	885
22656	430368065	INSTALAÇÃO SECCIONADORA	INTERNA - NÃO PROGRAMADA - MEIO AMBIENTE - ANIMAIS	124	362

Ocorrência	Equipamento	Tipo Equipamento	Fato Gerador	Clientes Atingidos	Tempo de Atendimento
18157	430161411	INSTALAÇÃO SECCIONADORA	INTERNA - NÃO PROGRAMADA - MEIO AMBIENTE - VENTO	75	163
17836	3001435179	CLIENTE ISOLADO	INTERNA - NÃO PROGRAMADA - PRÓPRIAS DO SISTEMA - FALHA DE MATERIAL OU EQUIPAMENTO	1	97
19871	3001160466	CLIENTE ISOLADO	INTERNA - NÃO PROGRAMADA - PRÓPRIAS DO SISTEMA - FALHA DE MATERIAL OU EQUIPAMENTO	1	674
21560	3001780081	CLIENTE ISOLADO	INTERNA - NÃO PROGRAMADA - PRÓPRIAS DO SISTEMA - FALHA DE MATERIAL OU EQUIPAMENTO	1	1.169
22713	430205444	INSTALAÇÃO TRANSFORMADORA	INTERNA - NÃO PROGRAMADA - PRÓPRIAS DO SISTEMA - NÃO IDENTIFICADA	4	117
22720	3001623494	CLIENTE ISOLADO	INTERNA - NÃO PROGRAMADA - PRÓPRIAS DO SISTEMA - FALHA DE MATERIAL OU EQUIPAMENTO	1	2.967
22840	3001709720	CLIENTE ISOLADO	INTERNA - NÃO PROGRAMADA - PRÓPRIAS DO SISTEMA - FALHA DE MATERIAL OU EQUIPAMENTO	1	529
17868	3001066456	CLIENTE ISOLADO	INTERNA - NÃO PROGRAMADA - PRÓPRIAS DO SISTEMA - FALHA DE MATERIAL OU EQUIPAMENTO	1	578
18059	150422130	INSTALAÇÃO TRANSFORMADORA	INTERNA - NÃO PROGRAMADA - MEIO AMBIENTE - ÁRVORE OU VEGETAÇÃO	27	313
18201	3001796849	CLIENTE ISOLADO	INTERNA - NÃO PROGRAMADA - PRÓPRIAS DO SISTEMA - FALHA DE MATERIAL OU EQUIPAMENTO	1	609

Ocorrência	Equipamento	Tipo Equipamento	Fato Gerador	Clientes Atingidos	Tempo de Atendimento
18460	20750687	INSTALAÇÃO TRANSFORMADORA	INTERNA - NÃO PROGRAMADA - PRÓPRIAS DO SISTEMA - NÃO IDENTIFICADA	34	93
18108	3001450371	CLIENTE ISOLADO	INTERNA - NÃO PROGRAMADA - PRÓPRIAS DO SISTEMA - FALHA DE MATERIAL OU EQUIPAMENTO	1	938
18613	3001114244	CLIENTE ISOLADO	INTERNA - NÃO PROGRAMADA - PRÓPRIAS DO SISTEMA - FALHA DE MATERIAL OU EQUIPAMENTO	1	71
18688	210703325	INSTALAÇÃO SECCIONADORA	INTERNA - NÃO PROGRAMADA - MEIO AMBIENTE - DESCARGA ATMOSFÉRICA	171	148
18866	180067687	INSTALAÇÃO SECCIONADORA	INTERNA - NÃO PROGRAMADA - MEIO AMBIENTE - DESCARGA ATMOSFÉRICA	51	191
18870	3000239969	CLIENTE ISOLADO	INTERNA - NÃO PROGRAMADA - PRÓPRIAS DO SISTEMA - FALHA DE MATERIAL OU EQUIPAMENTO	1	422
19053	120622635	INSTALAÇÃO SECCIONADORA	INTERNA - NÃO PROGRAMADA - MEIO AMBIENTE - DESCARGA ATMOSFÉRICA	92	1.256
19083	50176990	INSTALAÇÃO SECCIONADORA	INTERNA - NÃO PROGRAMADA - MEIO AMBIENTE - ÁRVORE OU VEGETAÇÃO	115	1.126
19240	3000195914	CLIENTE ISOLADO	INTERNA - NÃO PROGRAMADA - PRÓPRIAS DO SISTEMA - FALHA DE MATERIAL OU EQUIPAMENTO	1	183
19398	3000347579	CLIENTE ISOLADO	INTERNA - NÃO PROGRAMADA - PRÓPRIAS DO SISTEMA - FALHA DE MATERIAL OU EQUIPAMENTO	1	867

Ocorrência	Equipamento	Tipo Equipamento	Fato Gerador	Clientes Atingidos	Tempo de Atendimento
19605	1047953	INSTALAÇÃO SECCIONADORA	INTERNA - NÃO PROGRAMADA - MEIO AMBIENTE - DESCARGA ATMOSFÉRICA	903	330
19276	541495287	INSTALAÇÃO SECCIONADORA	INTERNA - NÃO PROGRAMADA - MEIO AMBIENTE - ÁRVORE OU VEGETAÇÃO	7	905
19181	3000209586	CLIENTE ISOLADO	INTERNA - NÃO PROGRAMADA - PRÓPRIAS DO SISTEMA - FALHA DE MATERIAL OU EQUIPAMENTO	1	835
19854	450327538	INSTALAÇÃO SECCIONADORA	INTERNA - NÃO PROGRAMADA - PRÓPRIAS DO SISTEMA - FALHA DE MATERIAL OU EQUIPAMENTO	227	1.344
20032	420287595	INSTALAÇÃO SECCIONADORA	INTERNA - NÃO PROGRAMADA - PRÓPRIAS DO SISTEMA - NÃO IDENTIFICADA	144	1.166
18454	180034215	INSTALAÇÃO SECCIONADORA	INTERNA - NÃO PROGRAMADA - MEIO AMBIENTE - DESCARGA ATMOSFÉRICA	19	296
18700	3000425223	CLIENTE ISOLADO	INTERNA - NÃO PROGRAMADA - MEIO AMBIENTE - ÁRVORE OU VEGETAÇÃO	2	1.729
20447	3000374908	CLIENTE ISOLADO	INTERNA - NÃO PROGRAMADA - PRÓPRIAS DO SISTEMA - FALHA DE MATERIAL OU EQUIPAMENTO	1	1.331
23001	3001742621	CLIENTE ISOLADO	INTERNA - NÃO PROGRAMADA - PRÓPRIAS DO SISTEMA - FALHA DE MATERIAL OU EQUIPAMENTO	1	140
21205	3001267127	CLIENTE ISOLADO	INTERNA - NÃO PROGRAMADA - PRÓPRIAS DO SISTEMA - FALHA DE MATERIAL OU EQUIPAMENTO	1	796

Ocorrência	Equipamento	Tipo Equipamento	Fato Gerador	Clientes Atingidos	Tempo de Atendimento
22055	510113288	INSTALAÇÃO SECCIONADORA	INTERNA - NÃO PROGRAMADA - PRÓPRIAS DO SISTEMA - FALHA DE MATERIAL OU EQUIPAMENTO	2	1.038
22748	3000153755	CLIENTE ISOLADO	INTERNA - NÃO PROGRAMADA - PRÓPRIAS DO SISTEMA - FALHA DE MATERIAL OU EQUIPAMENTO	1	694
22730	3001678398	CLIENTE ISOLADO	INTERNA - NÃO PROGRAMADA - PRÓPRIAS DO SISTEMA - FALHA DE MATERIAL OU EQUIPAMENTO	1	852
18212	3000087673	CLIENTE ISOLADO	INTERNA - NÃO PROGRAMADA - PRÓPRIAS DO SISTEMA - FALHA DE MATERIAL OU EQUIPAMENTO	1	65
18579	350419195	INSTALAÇÃO SECCIONADORA	INTERNA - NÃO PROGRAMADA - MEIO AMBIENTE - DESCARGA ATMOSFÉRICA	3	335
18719	350069175	INSTALAÇÃO TRANSFORMADORA	INTERNA - NÃO PROGRAMADA - MEIO AMBIENTE - ÁRVORE OU VEGETAÇÃO	113	260
18893	1051006	INSTALAÇÃO SECCIONADORA	INTERNA - NÃO PROGRAMADA - PRÓPRIAS DO SISTEMA - FALHA DE MATERIAL OU EQUIPAMENTO	1.423	116
19365	260646266	INSTALAÇÃO SECCIONADORA	INTERNA - NÃO PROGRAMADA - MEIO AMBIENTE - DESCARGA ATMOSFÉRICA	308	1.260
19799	461011393	INSTALAÇÃO SECCIONADORA	INTERNA - NÃO PROGRAMADA - MEIO AMBIENTE - DESCARGA ATMOSFÉRICA	138	1.798
19309	270901877	INSTALAÇÃO SECCIONADORA	INTERNA - NÃO PROGRAMADA - MEIO AMBIENTE - DESCARGA ATMOSFÉRICA	6	1.715

Ocorrência	Equipamento	Tipo Equipamento	Fato Gerador	Clientes Atingidos	Tempo de Atendimento
22653	350622514	INSTALAÇÃO SECCIONADORA	INTERNA - NÃO PROGRAMADA - MEIO AMBIENTE - DESCARGA ATMOSFÉRICA	41	1.069
17842	3001465059	CLIENTE ISOLADO	INTERNA - NÃO PROGRAMADA - PRÓPRIAS DO SISTEMA - FALHA DE MATERIAL OU EQUIPAMENTO	1	151
19832	390218333	INSTALAÇÃO SECCIONADORA	INTERNA - NÃO PROGRAMADA - PRÓPRIAS DO SISTEMA - NÃO IDENTIFICADA	433	439
18471	3001416646	CLIENTE ISOLADO	INTERNA - NÃO PROGRAMADA - PRÓPRIAS DO SISTEMA - FALHA DE MATERIAL OU EQUIPAMENTO	1	563
20765	3807525425	INSTALAÇÃO TRANSFORMADORA	INTERNA - NÃO PROGRAMADA - MEIO AMBIENTE - DESCARGA ATMOSFÉRICA	1	1.332
20313	3001725842	CLIENTE ISOLADO	INTERNA - NÃO PROGRAMADA - PRÓPRIAS DO SISTEMA - FALHA DE MATERIAL OU EQUIPAMENTO	1	1.157
21419	3000290002	CLIENTE ISOLADO	INTERNA - NÃO PROGRAMADA - PRÓPRIAS DO SISTEMA - FALHA DE MATERIAL OU EQUIPAMENTO	1	820
22245	3000838668	CLIENTE ISOLADO	INTERNA - NÃO PROGRAMADA - PRÓPRIAS DO SISTEMA - FALHA DE MATERIAL OU EQUIPAMENTO	1	921
22557	450342975	INSTALAÇÃO SECCIONADORA	INTERNA - NÃO PROGRAMADA - PRÓPRIAS DO SISTEMA - FALHA DE MATERIAL OU EQUIPAMENTO	29	977
22715	180111597	INSTALAÇÃO TRANSFORMADORA	INTERNA - NÃO PROGRAMADA - PRÓPRIAS DO SISTEMA - FALHA DE MATERIAL OU EQUIPAMENTO	80	207

Ocorrência	Equipamento	Tipo Equipamento	Fato Gerador	Clientes Atingidos	Tempo de Atendimento
22818	430329719	INSTALAÇÃO SECCIONADORA	INTERNA - NÃO PROGRAMADA - PRÓPRIAS DO SISTEMA - NÃO IDENTIFICADA	10	110
22982	180034207	INSTALAÇÃO SECCIONADORA	INTERNA - NÃO PROGRAMADA - MEIO AMBIENTE - DESCARGA ATMOSFÉRICA	2	139
23038	3001806123	CLIENTE ISOLADO	INTERNA - NÃO PROGRAMADA - PRÓPRIAS DO SISTEMA - FALHA DE MATERIAL OU EQUIPAMENTO	1	522
23105	3000524936	CLIENTE ISOLADO	INTERNA - NÃO PROGRAMADA - PRÓPRIAS DO SISTEMA - FALHA DE MATERIAL OU EQUIPAMENTO	1	83
23339	3001733657	CLIENTE ISOLADO	INTERNA - NÃO PROGRAMADA - PRÓPRIAS DO SISTEMA - FALHA DE MATERIAL OU EQUIPAMENTO	1	410
17846	510986523	INSTALAÇÃO SECCIONADORA	INTERNA - NÃO PROGRAMADA - MEIO AMBIENTE - ANIMAIS	11	447
18342	3000130244	CLIENTE ISOLADO	INTERNA - NÃO PROGRAMADA - PRÓPRIAS DO SISTEMA - FALHA DE MATERIAL OU EQUIPAMENTO	1	479
18206	490492730	INSTALAÇÃO SECCIONADORA	INTERNA - NÃO PROGRAMADA - PRÓPRIAS DO SISTEMA - FALHA DE MATERIAL OU EQUIPAMENTO	1	587
18473	430197018	INSTALAÇÃO SECCIONADORA	INTERNA - NÃO PROGRAMADA - PRÓPRIAS DO SISTEMA - NÃO IDENTIFICADA	35	368
18580	3000292882	CLIENTE ISOLADO	INTERNA - NÃO PROGRAMADA - PRÓPRIAS DO SISTEMA - FALHA DE MATERIAL OU EQUIPAMENTO	1	53

Ocorrência	Equipamento	Tipo Equipamento	Fato Gerador	Clientes Atingidos	Tempo de Atendimento
18665	180219448	INSTALAÇÃO TRANSFORMADORA	INTERNA - NÃO PROGRAMADA - MEIO AMBIENTE - DESCARGA ATMOSFÉRICA	1	274
19018	400532770	INSTALAÇÃO SECCIONADORA	INTERNA - NÃO PROGRAMADA - PRÓPRIAS DO SISTEMA - FALHA DE MATERIAL OU EQUIPAMENTO	1	257
22803	3001408523	CLIENTE ISOLADO	INTERNA - NÃO PROGRAMADA - PRÓPRIAS DO SISTEMA - FALHA DE MATERIAL OU EQUIPAMENTO	1	178
22113	3001657628	CLIENTE ISOLADO	INTERNA - NÃO PROGRAMADA - PRÓPRIAS DO SISTEMA - FALHA DE MATERIAL OU EQUIPAMENTO	1	110
20550	30305350	INSTALAÇÃO SECCIONADORA	INTERNA - NÃO PROGRAMADA - PRÓPRIAS DO SISTEMA - FALHA DE MATERIAL OU EQUIPAMENTO	188	686
21032	100215938	INSTALAÇÃO SECCIONADORA	INTERNA - NÃO PROGRAMADA - PRÓPRIAS DO SISTEMA - NÃO IDENTIFICADA	23	1.068
21546	170174432	INSTALAÇÃO SECCIONADORA	INTERNA - NÃO PROGRAMADA - MEIO AMBIENTE - DESCARGA ATMOSFÉRICA	1	890
22992	3001015328	CLIENTE ISOLADO	INTERNA - NÃO PROGRAMADA - PRÓPRIAS DO SISTEMA - FALHA DE MATERIAL OU EQUIPAMENTO	1	202
23076	3001563586	CLIENTE ISOLADO	INTERNA - NÃO PROGRAMADA - PRÓPRIAS DO SISTEMA - FALHA DE MATERIAL OU EQUIPAMENTO	1	353
23108	3000703647	CLIENTE ISOLADO	INTERNA - NÃO PROGRAMADA - PRÓPRIAS DO SISTEMA - FALHA DE MATERIAL OU EQUIPAMENTO	1	1.251

Ocorrência	Equipamento	Tipo Equipamento	Fato Gerador	Clientes Atingidos	Tempo de Atendimento
18681	390647708	INSTALAÇÃO SECCIONADORA	INTERNA - NÃO PROGRAMADA - PRÓPRIAS DO SISTEMA - FALHA DE MATERIAL OU EQUIPAMENTO	668	619
19068	80705167	INSTALAÇÃO SECCIONADORA	INTERNA - NÃO PROGRAMADA - MEIO AMBIENTE - DESCARGA ATMOSFÉRICA	22	902
19168	3001306657	CLIENTE ISOLADO	INTERNA - NÃO PROGRAMADA - PRÓPRIAS DO SISTEMA - FALHA DE MATERIAL OU EQUIPAMENTO	1	1.367
19193	1077208	INSTALAÇÃO TRANSFORMADORA	INTERNA - NÃO PROGRAMADA - PRÓPRIAS DO SISTEMA - FALHA DE MATERIAL OU EQUIPAMENTO	96	362
19375	360084379	INSTALAÇÃO SECCIONADORA	INTERNA - NÃO PROGRAMADA - MEIO AMBIENTE - DESCARGA ATMOSFÉRICA	9	43
19466	6,20007E+17	RAMAL DE SERVIÇO	INTERNA - NÃO PROGRAMADA - PRÓPRIAS DO SISTEMA - FALHA DE MATERIAL OU EQUIPAMENTO	1	878
23070	3000364059	CLIENTE ISOLADO	INTERNA - NÃO PROGRAMADA - PRÓPRIAS DO SISTEMA - FALHA DE MATERIAL OU EQUIPAMENTO	1	1.047
21544	3000108456	CLIENTE ISOLADO	INTERNA - NÃO PROGRAMADA - PRÓPRIAS DO SISTEMA - FALHA DE MATERIAL OU EQUIPAMENTO	1	1.038
20664	3001765328	CLIENTE ISOLADO	INTERNA - NÃO PROGRAMADA - PRÓPRIAS DO SISTEMA - FALHA DE MATERIAL OU EQUIPAMENTO	1	337
19892	450230551	INSTALAÇÃO SECCIONADORA	INTERNA - NÃO PROGRAMADA - MEIO AMBIENTE - ÁRVORE OU VEGETAÇÃO	7	2.361

Ocorrência	Equipamento	Tipo Equipamento	Fato Gerador	Clientes Atingidos	Tempo de Atendimento
23126	420319396	INSTALAÇÃO SECCIONADORA	INTERNA - NÃO PROGRAMADA - MEIO AMBIENTE - DESCARGA ATMOSFÉRICA	1	83
21726	3000845041	CLIENTE ISOLADO	INTERNA - NÃO PROGRAMADA - PRÓPRIAS DO SISTEMA - FALHA DE MATERIAL OU EQUIPAMENTO	1	1.665
22863	3000538550	CLIENTE ISOLADO	INTERNA - NÃO PROGRAMADA - PRÓPRIAS DO SISTEMA - FALHA DE MATERIAL OU EQUIPAMENTO	1	308
20908	3001675420	CLIENTE ISOLADO	INTERNA - NÃO PROGRAMADA - PRÓPRIAS DO SISTEMA - FALHA DE MATERIAL OU EQUIPAMENTO	1	259
20890	3000847104	CLIENTE ISOLADO	INTERNA - NÃO PROGRAMADA - PRÓPRIAS DO SISTEMA - FALHA DE MATERIAL OU EQUIPAMENTO	1	1.428
20237	461234992	INSTALAÇÃO TRANSFORMADORA	INTERNA - NÃO PROGRAMADA - PRÓPRIAS DO SISTEMA - FALHA DE MATERIAL OU EQUIPAMENTO	23	2.501
19796	440999991	INSTALAÇÃO SECCIONADORA	INTERNA - NÃO PROGRAMADA - MEIO AMBIENTE - DESCARGA ATMOSFÉRICA	4	1.962
21277	3000962775	CLIENTE ISOLADO	INTERNA - NÃO PROGRAMADA - PRÓPRIAS DO SISTEMA - FALHA DE MATERIAL OU EQUIPAMENTO	1	784
22564	390225497	INSTALAÇÃO TRANSFORMADORA	INTERNA - NÃO PROGRAMADA - MEIO AMBIENTE - ÁRVORE OU VEGETAÇÃO	8	850
22657	1,00669E+15	RAMAL DE SERVIÇO	INTERNA - NÃO PROGRAMADA - PRÓPRIAS DO SISTEMA - FALHA DE MATERIAL OU EQUIPAMENTO	1	244

Ocorrência	Equipamento	Tipo Equipamento	Fato Gerador	Clientes Atingidos	Tempo de Atendimento
22776	3001770165	CLIENTE ISOLADO	INTERNA - NÃO PROGRAMADA - PRÓPRIAS DO SISTEMA - FALHA DE MATERIAL OU EQUIPAMENTO	1	639
22806	170235300	INSTALAÇÃO TRANSFORMADORA	INTERNA - NÃO PROGRAMADA - PRÓPRIAS DO SISTEMA - FALHA DE MATERIAL OU EQUIPAMENTO	21	165
23003	3000346455	CLIENTE ISOLADO	INTERNA - NÃO PROGRAMADA - PRÓPRIAS DO SISTEMA - FALHA DE MATERIAL OU EQUIPAMENTO	1	207
22970	100337003	INSTALAÇÃO TRANSFORMADORA	INTERNA - NÃO PROGRAMADA - PRÓPRIAS DO SISTEMA - NÃO IDENTIFICADA	6	1.421
18003	490165417	INSTALAÇÃO TRANSFORMADORA	INTERNA - NÃO PROGRAMADA - PRÓPRIAS DO SISTEMA - FALHA DE MATERIAL OU EQUIPAMENTO	145	176
18249	450400635	INSTALAÇÃO SECCIONADORA	INTERNA - NÃO PROGRAMADA - PRÓPRIAS DO SISTEMA - FALHA DE MATERIAL OU EQUIPAMENTO	3	739
19015	3001495378	CLIENTE ISOLADO	INTERNA - NÃO PROGRAMADA - PRÓPRIAS DO SISTEMA - FALHA DE MATERIAL OU EQUIPAMENTO	1	1.017
19334	1004863	INSTALAÇÃO TRANSFORMADORA	INTERNA - NÃO PROGRAMADA - PRÓPRIAS DO SISTEMA - FALHA DE MATERIAL OU EQUIPAMENTO	50	621
18828	URB Z6	ALIMENTADOR PRIMÁRIO	INTERNA - NÃO PROGRAMADA - PRÓPRIAS DO SISTEMA - NÃO IDENTIFICADA	4.808	357
20341	210475005	INSTALAÇÃO SECCIONADORA	INTERNA - NÃO PROGRAMADA - PRÓPRIAS DO SISTEMA - FALHA DE MATERIAL OU EQUIPAMENTO	9	644

Ocorrência	Equipamento	Tipo Equipamento	Fato Gerador	Clientes Atingidos	Tempo de Atendimento
19734	3001655700	CLIENTE ISOLADO	INTERNA - NÃO PROGRAMADA - PRÓPRIAS DO SISTEMA - FALHA DE MATERIAL OU EQUIPAMENTO	1	766
21212	60488021	INSTALAÇÃO SECCIONADORA	INTERNA - NÃO PROGRAMADA - MEIO AMBIENTE - DESCARGA ATMOSFÉRICA	1	1.352
23210	3001615720	CLIENTE ISOLADO	INTERNA - NÃO PROGRAMADA - PRÓPRIAS DO SISTEMA - FALHA DE MATERIAL OU EQUIPAMENTO	1	917
17869	1014699	INSTALAÇÃO TRANSFORMADORA	INTERNA - NÃO PROGRAMADA - PRÓPRIAS DO SISTEMA - FALHA DE MATERIAL OU EQUIPAMENTO	85	156
18182	3,02191E+16	RAMAL DE SERVIÇO	INTERNA - NÃO PROGRAMADA - PRÓPRIAS DO SISTEMA - FALHA DE MATERIAL OU EQUIPAMENTO	1	553
18574	3,40218E+17	RAMAL DE SERVIÇO	INTERNA - NÃO PROGRAMADA - PRÓPRIAS DO SISTEMA - FALHA DE MATERIAL OU EQUIPAMENTO	2	105
19101	360751168	INSTALAÇÃO SECCIONADORA	INTERNA - NÃO PROGRAMADA - MEIO AMBIENTE - ÁRVORE OU VEGETAÇÃO	274	945
18788	541472357A	INSTALAÇÃO SECCIONADORA	INTERNA - NÃO PROGRAMADA - MEIO AMBIENTE - DESCARGA ATMOSFÉRICA	113	812
19836	350141550	INSTALAÇÃO TRANSFORMADORA	INTERNA - NÃO PROGRAMADA - PRÓPRIAS DO SISTEMA - FALHA DE MATERIAL OU EQUIPAMENTO	172	2.298
19548	50219378	INSTALAÇÃO TRANSFORMADORA	INTERNA - NÃO PROGRAMADA - MEIO AMBIENTE - ÁRVORE OU VEGETAÇÃO	18	1.072

Ocorrência	Equipamento	Tipo Equipamento	Fato Gerador	Clientes Atingidos	Tempo de Atendimento
19920	3000656400	CLIENTE ISOLADO	INTERNA - NÃO PROGRAMADA - PRÓPRIAS DO SISTEMA - FALHA DE MATERIAL OU EQUIPAMENTO	1	783
23207	468999990	INSTALAÇÃO SECCIONADORA	INTERNA - NÃO PROGRAMADA - MEIO AMBIENTE - ANIMAIS	1	675
20219	3001029626	CLIENTE ISOLADO	INTERNA - NÃO PROGRAMADA - PRÓPRIAS DO SISTEMA - FALHA DE MATERIAL OU EQUIPAMENTO	1	183
18389	180034215	INSTALAÇÃO SECCIONADORA	INTERNA - NÃO PROGRAMADA - MEIO AMBIENTE - DESCARGA ATMOSFÉRICA	17	550
19889	3001743108	CLIENTE ISOLADO	INTERNA - NÃO PROGRAMADA - PRÓPRIAS DO SISTEMA - FALHA DE MATERIAL OU EQUIPAMENTO	1	2.523
21130	200225966	INSTALAÇÃO TRANSFORMADORA	INTERNA - NÃO PROGRAMADA - MEIO AMBIENTE - ANIMAIS	5	898
21325	3001289935	CLIENTE ISOLADO	INTERNA - NÃO PROGRAMADA - PRÓPRIAS DO SISTEMA - FALHA DE MATERIAL OU EQUIPAMENTO	1	903
21359	3001790140	CLIENTE ISOLADO	INTERNA - NÃO PROGRAMADA - PRÓPRIAS DO SISTEMA - FALHA DE MATERIAL OU EQUIPAMENTO	1	869
20709	70139297	INSTALAÇÃO SECCIONADORA	INTERNA - NÃO PROGRAMADA - MEIO AMBIENTE - DESCARGA ATMOSFÉRICA	1	1.402
22744	3000425513	CLIENTE ISOLADO	INTERNA - NÃO PROGRAMADA - PRÓPRIAS DO SISTEMA - FALHA DE MATERIAL OU EQUIPAMENTO	1	895

Ocorrência	Equipamento	Tipo Equipamento	Fato Gerador	Clientes Atingidos	Tempo de Atendimento
23269	210633438	INSTALAÇÃO SECCIONADORA	INTERNA - NÃO PROGRAMADA - MEIO AMBIENTE - ANIMAIS	62	324
17835	350349537	INSTALAÇÃO SECCIONADORA	INTERNA - NÃO PROGRAMADA - MEIO AMBIENTE - VENTO	1	243
17906	3001371978	CLIENTE ISOLADO	INTERNA - NÃO PROGRAMADA - PRÓPRIAS DO SISTEMA - FALHA DE MATERIAL OU EQUIPAMENTO	1	67
17908	3000655039	CLIENTE ISOLADO	INTERNA - NÃO PROGRAMADA - PRÓPRIAS DO SISTEMA - FALHA DE MATERIAL OU EQUIPAMENTO	1	748
18075	160149659	INSTALAÇÃO TRANSFORMADORA	INTERNA - NÃO PROGRAMADA - PRÓPRIAS DO SISTEMA - NÃO IDENTIFICADA	1	949
18434	400321272	INSTALAÇÃO SECCIONADORA	INTERNA - NÃO PROGRAMADA - MEIO AMBIENTE - DESCARGA ATMOSFÉRICA	4	474
18550	150486257	INSTALAÇÃO TRANSFORMADORA	INTERNA - NÃO PROGRAMADA - MEIO AMBIENTE - ÁRVORE OU VEGETAÇÃO	2	1.450
18893	1051006	INSTALAÇÃO SECCIONADORA	INTERNA - NÃO PROGRAMADA - PRÓPRIAS DO SISTEMA - FALHA DE MATERIAL OU EQUIPAMENTO	1.423	116
18904	3001040799	CLIENTE ISOLADO	INTERNA - NÃO PROGRAMADA - PRÓPRIAS DO SISTEMA - FALHA DE MATERIAL OU EQUIPAMENTO	1	1.349
23292	3000406699	CLIENTE ISOLADO	INTERNA - NÃO PROGRAMADA - PRÓPRIAS DO SISTEMA - FALHA DE MATERIAL OU EQUIPAMENTO	1	221

Ocorrência	Equipamento	Tipo Equipamento	Fato Gerador	Clientes Atingidos	Tempo de Atendimento
19883	450456830	INSTALAÇÃO TRANSFORMADORA	INTERNA - NÃO PROGRAMADA - MEIO AMBIENTE - DESCARGA ATMOSFÉRICA	15	1.343
22610	3000652545	CLIENTE ISOLADO	INTERNA - NÃO PROGRAMADA - PRÓPRIAS DO SISTEMA - FALHA DE MATERIAL OU EQUIPAMENTO	1	170
22676	30176222	INSTALAÇÃO TRANSFORMADORA	INTERNA - NÃO PROGRAMADA - PRÓPRIAS DO SISTEMA - FALHA DE MATERIAL OU EQUIPAMENTO	57	260
20987	450199361	INSTALAÇÃO SECCIONADORA	INTERNA - NÃO PROGRAMADA - MEIO AMBIENTE - ÁRVORE OU VEGETAÇÃO	5	2.698
22510	3000854250	CLIENTE ISOLADO	INTERNA - NÃO PROGRAMADA - PRÓPRIAS DO SISTEMA - FALHA DE MATERIAL OU EQUIPAMENTO	1	220
22696	3001601428	CLIENTE ISOLADO	INTERNA - NÃO PROGRAMADA - PRÓPRIAS DO SISTEMA - FALHA DE MATERIAL OU EQUIPAMENTO	1	83
22804	3001393120	CLIENTE ISOLADO	INTERNA - NÃO PROGRAMADA - PRÓPRIAS DO SISTEMA - FALHA DE MATERIAL OU EQUIPAMENTO	1	659
23136	3000585775	CLIENTE ISOLADO	INTERNA - NÃO PROGRAMADA - PRÓPRIAS DO SISTEMA - FALHA DE MATERIAL OU EQUIPAMENTO	1	596
23266	3000206619	CLIENTE ISOLADO	INTERNA - NÃO PROGRAMADA - PRÓPRIAS DO SISTEMA - FALHA DE MATERIAL OU EQUIPAMENTO	1	623
23137	620057533	INSTALAÇÃO TRANSFORMADORA	INTERNA - NÃO PROGRAMADA - MEIO AMBIENTE - ÁRVORE OU VEGETAÇÃO	38	1.972

Ocorrência	Equipamento	Tipo Equipamento	Fato Gerador	Clientes Atingidos	Tempo de Atendimento
17987	3001762583	CLIENTE ISOLADO	INTERNA - NÃO PROGRAMADA - PRÓPRIAS DO SISTEMA - FALHA DE MATERIAL OU EQUIPAMENTO	1	190
18346	350902157	INSTALAÇÃO SECCIONADORA	INTERNA - NÃO PROGRAMADA - MEIO AMBIENTE - DESCARGA ATMOSFÉRICA	298	463
18493	3000731666	CLIENTE ISOLADO	INTERNA - NÃO PROGRAMADA - PRÓPRIAS DO SISTEMA - FALHA DE MATERIAL OU EQUIPAMENTO	4	379
18512	3000799065	CLIENTE ISOLADO	INTERNA - NÃO PROGRAMADA - PRÓPRIAS DO SISTEMA - FALHA DE MATERIAL OU EQUIPAMENTO	1	92
18632	10515995	INSTALAÇÃO SECCIONADORA	INTERNA - NÃO PROGRAMADA - PRÓPRIAS DO SISTEMA - FALHA DE MATERIAL OU EQUIPAMENTO	48	648
18835	180219235	INSTALAÇÃO TRANSFORMADORA	INTERNA - NÃO PROGRAMADA - MEIO AMBIENTE - DESCARGA ATMOSFÉRICA	6	1.431
18900	10051756	INSTALAÇÃO TRANSFORMADORA	INTERNA - NÃO PROGRAMADA - MEIO AMBIENTE - POLUIÇÃO	39	749
20042	410494298	INSTALAÇÃO SECCIONADORA	INTERNA - NÃO PROGRAMADA - PRÓPRIAS DO SISTEMA - FALHA DE MATERIAL OU EQUIPAMENTO	582	1.458
20557	360342185	INSTALAÇÃO SECCIONADORA	INTERNA - NÃO PROGRAMADA - PRÓPRIAS DO SISTEMA - FALHA DE MATERIAL OU EQUIPAMENTO	6	828
22857	3000083282	CLIENTE ISOLADO	INTERNA - NÃO PROGRAMADA - PRÓPRIAS DO SISTEMA - FALHA DE MATERIAL OU EQUIPAMENTO	1	961

Ocorrência	Equipamento	Tipo Equipamento	Fato Gerador	Clientes Atingidos	Tempo de Atendimento
22897	3001410727	CLIENTE ISOLADO	INTERNA - NÃO PROGRAMADA - PRÓPRIAS DO SISTEMA - FALHA DE MATERIAL OU EQUIPAMENTO	1	362
19732	360341206	INSTALAÇÃO SECCIONADORA	INTERNA - NÃO PROGRAMADA - MEIO AMBIENTE - DESCARGA ATMOSFÉRICA	38	1.056
20798	120197597	INSTALAÇÃO SECCIONADORA	INTERNA - NÃO PROGRAMADA - PRÓPRIAS DO SISTEMA - NÃO IDENTIFICADA	320	117
23027	461264737	INSTALAÇÃO SECCIONADORA	INTERNA - NÃO PROGRAMADA - MEIO AMBIENTE - DESCARGA ATMOSFÉRICA	6	478
18523	70335517	INSTALAÇÃO TRANSFORMADORA	INTERNA - NÃO PROGRAMADA - PRÓPRIAS DO SISTEMA - FALHA DE MATERIAL OU EQUIPAMENTO	15	179
21283	210169544	INSTALAÇÃO SECCIONADORA	INTERNA - NÃO PROGRAMADA - MEIO AMBIENTE - DESCARGA ATMOSFÉRICA	214	164
21100	3000938932	CLIENTE ISOLADO	INTERNA - NÃO PROGRAMADA - PRÓPRIAS DO SISTEMA - FALHA DE MATERIAL OU EQUIPAMENTO	1	1.706
22711	3000724236	CLIENTE ISOLADO	INTERNA - NÃO PROGRAMADA - PRÓPRIAS DO SISTEMA - FALHA DE MATERIAL OU EQUIPAMENTO	1	126
17841	3000776040	CLIENTE ISOLADO	INTERNA - NÃO PROGRAMADA - PRÓPRIAS DO SISTEMA - FALHA DE MATERIAL OU EQUIPAMENTO	1	240
17931	10051837	INSTALAÇÃO TRANSFORMADORA	INTERNA - NÃO PROGRAMADA - PRÓPRIAS DO SISTEMA - FALHA DE MATERIAL OU EQUIPAMENTO	32	343

Ocorrência	Equipamento	Tipo Equipamento	Fato Gerador	Cientes Atingidos	Tempo de Atendimento
18262	80198536	INSTALAÇÃO SECCIONADORA	INTERNA - NÃO PROGRAMADA - PRÓPRIAS DO SISTEMA - FALHA DE MATERIAL OU EQUIPAMENTO	37	455
18205	180034800	INSTALAÇÃO SECCIONADORA	INTERNA - NÃO PROGRAMADA - MEIO AMBIENTE - VENTO	267	233
18680	3001782743	CLIENTE ISOLADO	INTERNA - NÃO PROGRAMADA - PRÓPRIAS DO SISTEMA - FALHA DE MATERIAL OU EQUIPAMENTO	1	1.305
18982	350202642X	INSTALAÇÃO SECCIONADORA	INTERNA - NÃO PROGRAMADA - MEIO AMBIENTE - VENTO	147	327
19018	400532770	INSTALAÇÃO SECCIONADORA	INTERNA - NÃO PROGRAMADA - PRÓPRIAS DO SISTEMA - FALHA DE MATERIAL OU EQUIPAMENTO	1	257
19652	3000878935	CLIENTE ISOLADO	INTERNA - NÃO PROGRAMADA - PRÓPRIAS DO SISTEMA - FALHA DE MATERIAL OU EQUIPAMENTO	1	898
19977	340263934	INSTALAÇÃO SECCIONADORA	INTERNA - NÃO PROGRAMADA - PRÓPRIAS DO SISTEMA - FALHA DE MATERIAL OU EQUIPAMENTO	15	895
20178	70335693	INSTALAÇÃO SECCIONADORA	INTERNA - NÃO PROGRAMADA - PRÓPRIAS DO SISTEMA - FALHA DE MATERIAL OU EQUIPAMENTO	11	216
20638	4,61014E+17	RAMAL DE SERVIÇO	INTERNA - NÃO PROGRAMADA - PRÓPRIAS DO SISTEMA - FALHA DE MATERIAL OU EQUIPAMENTO	1	1.384
19701	521147095	INSTALAÇÃO SECCIONADORA	INTERNA - NÃO PROGRAMADA - MEIO AMBIENTE - ÁRVORE OU VEGETAÇÃO	6	2.415

Ocorrência	Equipamento	Tipo Equipamento	Fato Gerador	Clientes Atingidos	Tempo de Atendimento
22442	3000945941	CLIENTE ISOLADO	INTERNA - NÃO PROGRAMADA - PRÓPRIAS DO SISTEMA - FALHA DE MATERIAL OU EQUIPAMENTO	1	535
21576	3000792841	CLIENTE ISOLADO	INTERNA - NÃO PROGRAMADA - MEIO AMBIENTE - POLUIÇÃO	1	906
19430	3001003036	CLIENTE ISOLADO	INTERNA - NÃO PROGRAMADA - PRÓPRIAS DO SISTEMA - FALHA DE MATERIAL OU EQUIPAMENTO	1	875
18808	3000872086	CLIENTE ISOLADO	INTERNA - NÃO PROGRAMADA - PRÓPRIAS DO SISTEMA - FALHA DE MATERIAL OU EQUIPAMENTO	1	742
21589	390352080	INSTALAÇÃO SECCIONADORA	INTERNA - NÃO PROGRAMADA - PRÓPRIAS DO SISTEMA - FALHA DE MATERIAL OU EQUIPAMENTO	67	3.005
22638	1049077	INSTALAÇÃO SECCIONADORA	INTERNA - NÃO PROGRAMADA - PRÓPRIAS DO SISTEMA - FALHA DE MATERIAL OU EQUIPAMENTO	594	163
22737	80066800	INSTALAÇÃO SECCIONADORA	INTERNA - NÃO PROGRAMADA - PRÓPRIAS DO SISTEMA - NÃO IDENTIFICADA	7	526
22663	450199479	INSTALAÇÃO TRANSFORMADORA	INTERNA - NÃO PROGRAMADA - PRÓPRIAS DO SISTEMA - FALHA DE MATERIAL OU EQUIPAMENTO	8	692
23325	1086592	INSTALAÇÃO TRANSFORMADORA	INTERNA - NÃO PROGRAMADA - PRÓPRIAS DO SISTEMA - FALHA DE MATERIAL OU EQUIPAMENTO	50	198
17966	440174181	INSTALAÇÃO SECCIONADORA	INTERNA - NÃO PROGRAMADA - PRÓPRIAS DO SISTEMA - FALHA DE MATERIAL OU EQUIPAMENTO	89	440

Ocorrência	Equipamento	Tipo Equipamento	Fato Gerador	Clientes Atingidos	Tempo de Atendimento
18442	1045420	INSTALAÇÃO TRANSFORMADORA	INTERNA - NÃO PROGRAMADA - PRÓPRIAS DO SISTEMA - FALHA DE MATERIAL OU EQUIPAMENTO	50	117
18558	3000784404	CLIENTE ISOLADO	INTERNA - NÃO PROGRAMADA - PRÓPRIAS DO SISTEMA - FALHA DE MATERIAL OU EQUIPAMENTO	1	1.545
19287	210120243	INSTALAÇÃO TRANSFORMADORA	INTERNA - NÃO PROGRAMADA - PRÓPRIAS DO SISTEMA - FALHA DE MATERIAL OU EQUIPAMENTO	6	980
19421	541633334	INSTALAÇÃO SECCIONADORA	INTERNA - NÃO PROGRAMADA - MEIO AMBIENTE - DESCARGA ATMOSFÉRICA	11	355
19809	70161993	INSTALAÇÃO SECCIONADORA	INTERNA - NÃO PROGRAMADA - MEIO AMBIENTE - VENTO	26	1.374
20659	110553857	INSTALAÇÃO SECCIONADORA	INTERNA - NÃO PROGRAMADA - MEIO AMBIENTE - ÁRVORE OU VEGETAÇÃO	83	220
18657	PTF F5	ALIMENTADOR PRIMÁRIO	INTERNA - NÃO PROGRAMADA - PRÓPRIAS DO SISTEMA - FALHA DE MATERIAL OU EQUIPAMENTO	14	1.747
21757	450214078	INSTALAÇÃO SECCIONADORA	INTERNA - NÃO PROGRAMADA - PRÓPRIAS DO SISTEMA - NÃO IDENTIFICADA	881	480
20500	3000160528	CLIENTE ISOLADO	INTERNA - NÃO PROGRAMADA - PRÓPRIAS DO SISTEMA - FALHA DE MATERIAL OU EQUIPAMENTO	1	1.248
21639	3000764280	CLIENTE ISOLADO	INTERNA - NÃO PROGRAMADA - PRÓPRIAS DO SISTEMA - FALHA DE MATERIAL OU EQUIPAMENTO	1	2.144

Ocorrência	Equipamento	Tipo Equipamento	Fato Gerador	Clientes Atingidos	Tempo de Atendimento
20350	3000599286	CLIENTE ISOLADO	INTERNA - NÃO PROGRAMADA - PRÓPRIAS DO SISTEMA - FALHA DE MATERIAL OU EQUIPAMENTO	1	290
20477	541999932	INSTALAÇÃO SECCIONADORA	INTERNA - NÃO PROGRAMADA - MEIO AMBIENTE - ÁRVORE OU VEGETAÇÃO	1	1.558
20783	90051152	INSTALAÇÃO SECCIONADORA	INTERNA - NÃO PROGRAMADA - PRÓPRIAS DO SISTEMA - FALHA DE MATERIAL OU EQUIPAMENTO	41	1.298
21344	420285926	INSTALAÇÃO SECCIONADORA	INTERNA - NÃO PROGRAMADA - PRÓPRIAS DO SISTEMA - NÃO IDENTIFICADA	412	395
22708	3000328224	CLIENTE ISOLADO	INTERNA - NÃO PROGRAMADA - PRÓPRIAS DO SISTEMA - FALHA DE MATERIAL OU EQUIPAMENTO	1	118
17951	3001112787	CLIENTE ISOLADO	INTERNA - NÃO PROGRAMADA - PRÓPRIAS DO SISTEMA - FALHA DE MATERIAL OU EQUIPAMENTO	1	110
18257	3000118985	CLIENTE ISOLADO	INTERNA - NÃO PROGRAMADA - PRÓPRIAS DO SISTEMA - FALHA DE MATERIAL OU EQUIPAMENTO	1	218
18544	3001399325	CLIENTE ISOLADO	INTERNA - NÃO PROGRAMADA - PRÓPRIAS DO SISTEMA - FALHA DE MATERIAL OU EQUIPAMENTO	1	202
18682	461214094	INSTALAÇÃO SECCIONADORA	INTERNA - NÃO PROGRAMADA - PRÓPRIAS DO SISTEMA - FALHA DE MATERIAL OU EQUIPAMENTO	2	3.220
19203	3000780003	CLIENTE ISOLADO	INTERNA - NÃO PROGRAMADA - PRÓPRIAS DO SISTEMA - FALHA DE MATERIAL OU EQUIPAMENTO	1	978

Ocorrência	Equipamento	Tipo Equipamento	Fato Gerador	Clientes Atingidos	Tempo de Atendimento
19460	3001633879	CLIENTE ISOLADO	INTERNA - NÃO PROGRAMADA - PRÓPRIAS DO SISTEMA - FALHA DE MATERIAL OU EQUIPAMENTO	1	1.265
18813	110242056	INSTALAÇÃO SECCIONADORA	INTERNA - NÃO PROGRAMADA - PRÓPRIAS DO SISTEMA - FALHA DE MATERIAL OU EQUIPAMENTO	11	1.369
18889	3001209141	CLIENTE ISOLADO	INTERNA - NÃO PROGRAMADA - PRÓPRIAS DO SISTEMA - FALHA DE MATERIAL OU EQUIPAMENTO	1	1.215
22574	3001694892	CLIENTE ISOLADO	INTERNA - NÃO PROGRAMADA - PRÓPRIAS DO SISTEMA - FALHA DE MATERIAL OU EQUIPAMENTO	1	987
20117	210402908	INSTALAÇÃO SECCIONADORA	INTERNA - NÃO PROGRAMADA - MEIO AMBIENTE - ÁRVORE OU VEGETAÇÃO	3	272
22721	3001457393	CLIENTE ISOLADO	INTERNA - NÃO PROGRAMADA - PRÓPRIAS DO SISTEMA - FALHA DE MATERIAL OU EQUIPAMENTO	1	168
20501	180061611	INSTALAÇÃO TRANSFORMADORA	INTERNA - NÃO PROGRAMADA - PRÓPRIAS DO SISTEMA - FALHA DE MATERIAL OU EQUIPAMENTO	89	560
21458	3001328274	CLIENTE ISOLADO	INTERNA - NÃO PROGRAMADA - PRÓPRIAS DO SISTEMA - FALHA DE MATERIAL OU EQUIPAMENTO	1	1.121
20758	3000216699	CLIENTE ISOLADO	INTERNA - NÃO PROGRAMADA - PRÓPRIAS DO SISTEMA - FALHA DE MATERIAL OU EQUIPAMENTO	1	2.288
22930	580376221	INSTALAÇÃO TRANSFORMADORA	INTERNA - NÃO PROGRAMADA - MEIO AMBIENTE - ÁRVORE OU VEGETAÇÃO	162	441

Ocorrência	Equipamento	Tipo Equipamento	Fato Gerador	Clientes Atingidos	Tempo de Atendimento
22896	3000735669	CLIENTE ISOLADO	INTERNA - NÃO PROGRAMADA - PRÓPRIAS DO SISTEMA - FALHA DE MATERIAL OU EQUIPAMENTO	1	1.271
23221	3001716086	CLIENTE ISOLADO	INTERNA - NÃO PROGRAMADA - PRÓPRIAS DO SISTEMA - FALHA DE MATERIAL OU EQUIPAMENTO	1	1.164
23306	3001056272	CLIENTE ISOLADO	INTERNA - NÃO PROGRAMADA - PRÓPRIAS DO SISTEMA - FALHA DE MATERIAL OU EQUIPAMENTO	1	304
18581	3001169264	CLIENTE ISOLADO	INTERNA - NÃO PROGRAMADA - PRÓPRIAS DO SISTEMA - FALHA DE MATERIAL OU EQUIPAMENTO	1	99
18802	3001748717	CLIENTE ISOLADO	INTERNA - NÃO PROGRAMADA - PRÓPRIAS DO SISTEMA - FALHA DE MATERIAL OU EQUIPAMENTO	1	148
18787	541397949	INSTALAÇÃO SECCIONADORA	INTERNA - NÃO PROGRAMADA - MEIO AMBIENTE - DESCARGA ATMOSFÉRICA	14	1.075
18981	20027243	INSTALAÇÃO SECCIONADORA	INTERNA - NÃO PROGRAMADA - PRÓPRIAS DO SISTEMA - NÃO IDENTIFICADA	98	777
20050	461316043	INSTALAÇÃO SECCIONADORA	INTERNA - NÃO PROGRAMADA - PRÓPRIAS DO SISTEMA - FALHA DE MATERIAL OU EQUIPAMENTO	3	1.359
20420	420319537	INSTALAÇÃO SECCIONADORA	INTERNA - NÃO PROGRAMADA - PRÓPRIAS DO SISTEMA - FALHA DE MATERIAL OU EQUIPAMENTO	2	1.542
20005	3001750257	CLIENTE ISOLADO	INTERNA - NÃO PROGRAMADA - PRÓPRIAS DO SISTEMA - FALHA DE MATERIAL OU EQUIPAMENTO	1	1.520

Ocorrência	Equipamento	Tipo Equipamento	Fato Gerador	Clientes Atingidos	Tempo de Atendimento
18383	3001112396	CLIENTE ISOLADO	INTERNA - NÃO PROGRAMADA - PRÓPRIAS DO SISTEMA - FALHA DE MATERIAL OU EQUIPAMENTO	1	382
23324	3000522794	CLIENTE ISOLADO	INTERNA - NÃO PROGRAMADA - PRÓPRIAS DO SISTEMA - FALHA DE MATERIAL OU EQUIPAMENTO	1	150
21504	3001364755	CLIENTE ISOLADO	INTERNA - NÃO PROGRAMADA - PRÓPRIAS DO SISTEMA - FALHA DE MATERIAL OU EQUIPAMENTO	1	849
19648	3000583433	CLIENTE ISOLADO	INTERNA - NÃO PROGRAMADA - PRÓPRIAS DO SISTEMA - FALHA DE MATERIAL OU EQUIPAMENTO	1	619
20704	3000719426	CLIENTE ISOLADO	INTERNA - NÃO PROGRAMADA - PRÓPRIAS DO SISTEMA - FALHA DE MATERIAL OU EQUIPAMENTO	1	1.681
21673	410999995	INSTALAÇÃO SECCIONADORA	INTERNA - NÃO PROGRAMADA - PRÓPRIAS DO SISTEMA - NÃO IDENTIFICADA	18	399
22014	450327261	INSTALAÇÃO SECCIONADORA	INTERNA - NÃO PROGRAMADA - MEIO AMBIENTE - VENTO	12	1.331
22342	461293075	INSTALAÇÃO SECCIONADORA	INTERNA - NÃO PROGRAMADA - PRÓPRIAS DO SISTEMA - FALHA DE MATERIAL OU EQUIPAMENTO	19	1.449
22985	3000761635	CLIENTE ISOLADO	INTERNA - NÃO PROGRAMADA - PRÓPRIAS DO SISTEMA - FALHA DE MATERIAL OU EQUIPAMENTO	1	409
23314	3000338936	CLIENTE ISOLADO	INTERNA - NÃO PROGRAMADA - PRÓPRIAS DO SISTEMA - FALHA DE MATERIAL OU EQUIPAMENTO	1	718

Ocorrência	Equipamento	Tipo Equipamento	Fato Gerador	Clientes Atingidos	Tempo de Atendimento
17828	1071480	INSTALAÇÃO TRANSFORMADORA	INTERNA - NÃO PROGRAMADA - PRÓPRIAS DO SISTEMA - FALHA DE MATERIAL OU EQUIPAMENTO	56	160
18048	430193476	INSTALAÇÃO SECCIONADORA	INTERNA - NÃO PROGRAMADA - MEIO AMBIENTE - VENTO	55	79
18658	3000795266	CLIENTE ISOLADO	INTERNA - NÃO PROGRAMADA - PRÓPRIAS DO SISTEMA - FALHA DE MATERIAL OU EQUIPAMENTO	1	1.112
18672	3000308255	CLIENTE ISOLADO	INTERNA - NÃO PROGRAMADA - PRÓPRIAS DO SISTEMA - FALHA DE MATERIAL OU EQUIPAMENTO	1	1.002
19185	90119431	INSTALAÇÃO SECCIONADORA	INTERNA - NÃO PROGRAMADA - MEIO AMBIENTE - VENTO	154	1.032
19841	80446187	INSTALAÇÃO SECCIONADORA	INTERNA - NÃO PROGRAMADA - MEIO AMBIENTE - DESCARGA ATMOSFÉRICA	5	977
20394	30558496	INSTALAÇÃO TRANSFORMADORA	INTERNA - NÃO PROGRAMADA - MEIO AMBIENTE - DESCARGA ATMOSFÉRICA	1	1.713
20529	150996845	INSTALAÇÃO TRANSFORMADORA	INTERNA - NÃO PROGRAMADA - PRÓPRIAS DO SISTEMA - FALHA DE MATERIAL OU EQUIPAMENTO	8	330
19230	3000567502	CLIENTE ISOLADO	INTERNA - NÃO PROGRAMADA - PRÓPRIAS DO SISTEMA - FALHA DE MATERIAL OU EQUIPAMENTO	1	2.305
20150	180442595	INSTALAÇÃO SECCIONADORA	INTERNA - NÃO PROGRAMADA - MEIO AMBIENTE - ÁRVORE OU VEGETAÇÃO	3	654

Ocorrência	Equipamento	Tipo Equipamento	Fato Gerador	Clientes Atingidos	Tempo de Atendimento
22550	3000591622	CLIENTE ISOLADO	INTERNA - NÃO PROGRAMADA - PRÓPRIAS DO SISTEMA - FALHA DE MATERIAL OU EQUIPAMENTO	1	717
22576	3001368174	CLIENTE ISOLADO	INTERNA - NÃO PROGRAMADA - PRÓPRIAS DO SISTEMA - FALHA DE MATERIAL OU EQUIPAMENTO	1	877
21270	2104747545	INSTALAÇÃO TRANSFORMADORA	INTERNA - NÃO PROGRAMADA - PRÓPRIAS DO SISTEMA - FALHA DE MATERIAL OU EQUIPAMENTO	3	1.191
21453	180217489	INSTALAÇÃO SECCIONADORA	INTERNA - NÃO PROGRAMADA - MEIO AMBIENTE - DESCARGA ATMOSFÉRICA	159	1.000
22782	3000378052	CLIENTE ISOLADO	INTERNA - NÃO PROGRAMADA - PRÓPRIAS DO SISTEMA - FALHA DE MATERIAL OU EQUIPAMENTO	1	821
23007	3001063215	CLIENTE ISOLADO	INTERNA - NÃO PROGRAMADA - PRÓPRIAS DO SISTEMA - FALHA DE MATERIAL OU EQUIPAMENTO	1	534
23015	3000071725	CLIENTE ISOLADO	INTERNA - NÃO PROGRAMADA - PRÓPRIAS DO SISTEMA - FALHA DE MATERIAL OU EQUIPAMENTO	1	366
23166	3000341649	CLIENTE ISOLADO	INTERNA - NÃO PROGRAMADA - PRÓPRIAS DO SISTEMA - FALHA DE MATERIAL OU EQUIPAMENTO	1	47
17838	3001032172	CLIENTE ISOLADO	INTERNA - NÃO PROGRAMADA - PRÓPRIAS DO SISTEMA - FALHA DE MATERIAL OU EQUIPAMENTO	1	126
18007	430159662	INSTALAÇÃO SECCIONADORA	INTERNA - NÃO PROGRAMADA - PRÓPRIAS DO SISTEMA - FALHA DE MATERIAL OU EQUIPAMENTO	253	296

Ocorrência	Equipamento	Tipo Equipamento	Fato Gerador	Clientes Atingidos	Tempo de Atendimento
18068	3001744647	CLIENTE ISOLADO	INTERNA - NÃO PROGRAMADA - PRÓPRIAS DO SISTEMA - FALHA DE MATERIAL OU EQUIPAMENTO	1	320
18237	3001781099	CLIENTE ISOLADO	INTERNA - NÃO PROGRAMADA - PRÓPRIAS DO SISTEMA - FALHA DE MATERIAL OU EQUIPAMENTO	1	965
18205	180034800	INSTALAÇÃO SECCIONADORA	INTERNA - NÃO PROGRAMADA - MEIO AMBIENTE - VENTO	267	233
18494	3001132255	CLIENTE ISOLADO	INTERNA - NÃO PROGRAMADA - PRÓPRIAS DO SISTEMA - FALHA DE MATERIAL OU EQUIPAMENTO	1	254
19485	3001539561	CLIENTE ISOLADO	INTERNA - NÃO PROGRAMADA - PRÓPRIAS DO SISTEMA - FALHA DE MATERIAL OU EQUIPAMENTO	1	95
19596	001047597C	INSTALAÇÃO SECCIONADORA	INTERNA - NÃO PROGRAMADA - PRÓPRIAS DO SISTEMA - FALHA DE MATERIAL OU EQUIPAMENTO	1.112	463
19838	3000184971	CLIENTE ISOLADO	INTERNA - NÃO PROGRAMADA - PRÓPRIAS DO SISTEMA - FALHA DE MATERIAL OU EQUIPAMENTO	1	241
19924	430287472	INSTALAÇÃO SECCIONADORA	INTERNA - NÃO PROGRAMADA - PRÓPRIAS DO SISTEMA - FALHA DE MATERIAL OU EQUIPAMENTO	1	932
18425	390999112	INSTALAÇÃO SECCIONADORA	INTERNA - NÃO PROGRAMADA - MEIO AMBIENTE - ÁRVORE OU VEGETAÇÃO	7	170
18372	3000704286	CLIENTE ISOLADO	INTERNA - NÃO PROGRAMADA - PRÓPRIAS DO SISTEMA - FALHA DE MATERIAL OU EQUIPAMENTO	1	80

Ocorrência	Equipamento	Tipo Equipamento	Fato Gerador	Clientes Atingidos	Tempo de Atendimento
18280	3001076123	CLIENTE ISOLADO	INTERNA - NÃO PROGRAMADA - PRÓPRIAS DO SISTEMA - FALHA DE MATERIAL OU EQUIPAMENTO	1	683
21972	430490840	INSTALAÇÃO TRANSFORMADORA	INTERNA - NÃO PROGRAMADA - MEIO AMBIENTE - VENTO	2	146
21995	3000837225	CLIENTE ISOLADO	INTERNA - NÃO PROGRAMADA - PRÓPRIAS DO SISTEMA - FALHA DE MATERIAL OU EQUIPAMENTO	1	615
20316	3000214415	CLIENTE ISOLADO	INTERNA - NÃO PROGRAMADA - PRÓPRIAS DO SISTEMA - FALHA DE MATERIAL OU EQUIPAMENTO	1	605
21599	3000529386	CLIENTE ISOLADO	INTERNA - NÃO PROGRAMADA - PRÓPRIAS DO SISTEMA - FALHA DE MATERIAL OU EQUIPAMENTO	1	619
21650	3000148018	CLIENTE ISOLADO	INTERNA - NÃO PROGRAMADA - PRÓPRIAS DO SISTEMA - FALHA DE MATERIAL OU EQUIPAMENTO	1	254
21701	450646887	INSTALAÇÃO SECCIONADORA	INTERNA - NÃO PROGRAMADA - PRÓPRIAS DO SISTEMA - FALHA DE MATERIAL OU EQUIPAMENTO	609	577
23092	190130230	INSTALAÇÃO TRANSFORMADORA	INTERNA - NÃO PROGRAMADA - PRÓPRIAS DO SISTEMA - NÃO IDENTIFICADA	35	135
23246	3000871944	CLIENTE ISOLADO	INTERNA - NÃO PROGRAMADA - PRÓPRIAS DO SISTEMA - FALHA DE MATERIAL OU EQUIPAMENTO	1	279
23278	3000369716	CLIENTE ISOLADO	INTERNA - NÃO PROGRAMADA - PRÓPRIAS DO SISTEMA - FALHA DE MATERIAL OU EQUIPAMENTO	1	822

Ocorrência	Equipamento	Tipo Equipamento	Fato Gerador	Clientes Atingidos	Tempo de Atendimento
17928	630080098	INSTALAÇÃO SECCIONADORA	INTERNA - NÃO PROGRAMADA - MEIO AMBIENTE - VENTO	61	161
17972	180428348	INSTALAÇÃO TRANSFORMADORA	INTERNA - NÃO PROGRAMADA - PRÓPRIAS DO SISTEMA - FALHA DE MATERIAL OU EQUIPAMENTO	35	386
18344	461490688	INSTALAÇÃO SECCIONADORA	INTERNA - NÃO PROGRAMADA - MEIO AMBIENTE - DESCARGA ATMOSFÉRICA	3	803
18315	350758765	INSTALAÇÃO SECCIONADORA	INTERNA - NÃO PROGRAMADA - MEIO AMBIENTE - DESCARGA ATMOSFÉRICA	1.336	617
18520	350674090	INSTALAÇÃO SECCIONADORA	INTERNA - NÃO PROGRAMADA - MEIO AMBIENTE - ANIMAIS	1	266
18622	3000945805	CLIENTE ISOLADO	INTERNA - NÃO PROGRAMADA - PRÓPRIAS DO SISTEMA - FALHA DE MATERIAL OU EQUIPAMENTO	1	114
19299	3000284916	CLIENTE ISOLADO	INTERNA - NÃO PROGRAMADA - PRÓPRIAS DO SISTEMA - FALHA DE MATERIAL OU EQUIPAMENTO	1	2.532
19419	190375584	INSTALAÇÃO SECCIONADORA	INTERNA - NÃO PROGRAMADA - MEIO AMBIENTE - ÁRVORE OU VEGETAÇÃO	10	969
19277	541995482	INSTALAÇÃO TRANSFORMADORA	INTERNA - NÃO PROGRAMADA - MEIO AMBIENTE - ÁRVORE OU VEGETAÇÃO	5	1.375
20407	140138452	INSTALAÇÃO SECCIONADORA	INTERNA - NÃO PROGRAMADA - PRÓPRIAS DO SISTEMA - FALHA DE MATERIAL OU EQUIPAMENTO	17	1.870

Ocorrência	Equipamento	Tipo Equipamento	Fato Gerador	Clientes Atingidos	Tempo de Atendimento
19981	430381451	INSTALAÇÃO SECCIONADORA	INTERNA - NÃO PROGRAMADA - MEIO AMBIENTE - DESCARGA ATMOSFÉRICA	7	530
20799	120369972	INSTALAÇÃO SECCIONADORA	INTERNA - NÃO PROGRAMADA - PRÓPRIAS DO SISTEMA - NÃO IDENTIFICADA	12	185
18214	180707244	INSTALAÇÃO SECCIONADORA	INTERNA - NÃO PROGRAMADA - MEIO AMBIENTE - VENTO	76	324
20072	3001453285	CLIENTE ISOLADO	INTERNA - NÃO PROGRAMADA - PRÓPRIAS DO SISTEMA - FALHA DE MATERIAL OU EQUIPAMENTO	1	665
21084	210123048	INSTALAÇÃO SECCIONADORA	INTERNA - NÃO PROGRAMADA - MEIO AMBIENTE - DESCARGA ATMOSFÉRICA	4	169
21391	3000156384	CLIENTE ISOLADO	INTERNA - NÃO PROGRAMADA - PRÓPRIAS DO SISTEMA - FALHA DE MATERIAL OU EQUIPAMENTO	1	610
21401	3000280913	CLIENTE ISOLADO	INTERNA - NÃO PROGRAMADA - PRÓPRIAS DO SISTEMA - FALHA DE MATERIAL OU EQUIPAMENTO	1	298
21701	450646887	INSTALAÇÃO SECCIONADORA	INTERNA - NÃO PROGRAMADA - PRÓPRIAS DO SISTEMA - FALHA DE MATERIAL OU EQUIPAMENTO	609	577
21968	570521266	INSTALAÇÃO TRANSFORMADORA	INTERNA - NÃO PROGRAMADA - PRÓPRIAS DO SISTEMA - FALHA DE MATERIAL OU EQUIPAMENTO	71	449
22669	3000984222	CLIENTE ISOLADO	INTERNA - NÃO PROGRAMADA - PRÓPRIAS DO SISTEMA - FALHA DE MATERIAL OU EQUIPAMENTO	1	275

Ocorrência	Equipamento	Tipo Equipamento	Fato Gerador	Clientes Atingidos	Tempo de Atendimento
17837	3001415646	CLIENTE ISOLADO	INTERNA - NÃO PROGRAMADA - PRÓPRIAS DO SISTEMA - FALHA DE MATERIAL OU EQUIPAMENTO	1	532
19192	3000805299	CLIENTE ISOLADO	INTERNA - NÃO PROGRAMADA - PRÓPRIAS DO SISTEMA - FALHA DE MATERIAL OU EQUIPAMENTO	1	937
19867	3000426173	CLIENTE ISOLADO	INTERNA - NÃO PROGRAMADA - PRÓPRIAS DO SISTEMA - FALHA DE MATERIAL OU EQUIPAMENTO	1	610
19480	3000124740	CLIENTE ISOLADO	INTERNA - NÃO PROGRAMADA - MEIO AMBIENTE - ÁRVORE OU VEGETAÇÃO	2	2.429
20829	3000149826	CLIENTE ISOLADO	INTERNA - NÃO PROGRAMADA - PRÓPRIAS DO SISTEMA - FALHA DE MATERIAL OU EQUIPAMENTO	1	1.122
22732	390294661	INSTALAÇÃO SECCIONADORA	INTERNA - NÃO PROGRAMADA - MEIO AMBIENTE - ÁRVORE OU VEGETAÇÃO	36	404
21658	3000789065	CLIENTE ISOLADO	INTERNA - NÃO PROGRAMADA - PRÓPRIAS DO SISTEMA - FALHA DE MATERIAL OU EQUIPAMENTO	1	1.108
23036	3001111858	CLIENTE ISOLADO	INTERNA - NÃO PROGRAMADA - PRÓPRIAS DO SISTEMA - FALHA DE MATERIAL OU EQUIPAMENTO	1	1.058
22021	300048313	INSTALAÇÃO SECCIONADORA	INTERNA - NÃO PROGRAMADA - PRÓPRIAS DO SISTEMA - FALHA DE MATERIAL OU EQUIPAMENTO	2	91
22935	150253851	INSTALAÇÃO SECCIONADORA	INTERNA - NÃO PROGRAMADA - PRÓPRIAS DO SISTEMA - NÃO IDENTIFICADA	23	1.228

Ocorrência	Equipamento	Tipo Equipamento	Fato Gerador	Clientes Atingidos	Tempo de Atendimento
22719	NSD F4	ALIMENTADOR PRIMÁRIO	INTERNA - NÃO PROGRAMADA - MEIO AMBIENTE - ANIMAIS	2.017	457
23043	3001776151	CLIENTE ISOLADO	INTERNA - NÃO PROGRAMADA - PRÓPRIAS DO SISTEMA - FALHA DE MATERIAL OU EQUIPAMENTO	1	967
17921	3000786422	CLIENTE ISOLADO	INTERNA - NÃO PROGRAMADA - PRÓPRIAS DO SISTEMA - FALHA DE MATERIAL OU EQUIPAMENTO	1	243
18368	3000799065	CLIENTE ISOLADO	INTERNA - NÃO PROGRAMADA - PRÓPRIAS DO SISTEMA - FALHA DE MATERIAL OU EQUIPAMENTO	1	136
18410	3000538617	CLIENTE ISOLADO	INTERNA - NÃO PROGRAMADA - PRÓPRIAS DO SISTEMA - FALHA DE MATERIAL OU EQUIPAMENTO	1	237
18691	468995810	INSTALAÇÃO SECCIONADORA	INTERNA - NÃO PROGRAMADA - MEIO AMBIENTE - ÁRVORE OU VEGETAÇÃO	5	1.203
18671	140138320	INSTALAÇÃO SECCIONADORA	INTERNA - NÃO PROGRAMADA - PRÓPRIAS DO SISTEMA - NÃO IDENTIFICADA	18	2.710
19090	390225463	INSTALAÇÃO TRANSFORMADORA	INTERNA - NÃO PROGRAMADA - PRÓPRIAS DO SISTEMA - FALHA DE MATERIAL OU EQUIPAMENTO	25	1.000
19368	3000818274	CLIENTE ISOLADO	INTERNA - NÃO PROGRAMADA - PRÓPRIAS DO SISTEMA - FALHA DE MATERIAL OU EQUIPAMENTO	1	888
19428	3001532368	CLIENTE ISOLADO	INTERNA - NÃO PROGRAMADA - PRÓPRIAS DO SISTEMA - FALHA DE MATERIAL OU EQUIPAMENTO	1	885

Ocorrência	Equipamento	Tipo Equipamento	Fato Gerador	Clientes Atingidos	Tempo de Atendimento
19795	410323198	INSTALAÇÃO SECCIONADORA	INTERNA - NÃO PROGRAMADA - MEIO AMBIENTE - ÁRVORE OU VEGETAÇÃO	14	1.154
22977	430750910	INSTALAÇÃO SECCIONADORA	INTERNA - NÃO PROGRAMADA - PRÓPRIAS DO SISTEMA - NÃO IDENTIFICADA	3	207
20321	3001736151	CLIENTE ISOLADO	INTERNA - NÃO PROGRAMADA - PRÓPRIAS DO SISTEMA - FALHA DE MATERIAL OU EQUIPAMENTO	1	1.561
22536	450145750	INSTALAÇÃO SECCIONADORA	INTERNA - NÃO PROGRAMADA - PRÓPRIAS DO SISTEMA - FALHA DE MATERIAL OU EQUIPAMENTO	182	947
21346	541144535	INSTALAÇÃO SECCIONADORA	INTERNA - NÃO PROGRAMADA - MEIO AMBIENTE - DESCARGA ATMOSFÉRICA	5	296
22825	3001286168	CLIENTE ISOLADO	INTERNA - NÃO PROGRAMADA - PRÓPRIAS DO SISTEMA - FALHA DE MATERIAL OU EQUIPAMENTO	1	334
23037	3001754743	CLIENTE ISOLADO	INTERNA - NÃO PROGRAMADA - PRÓPRIAS DO SISTEMA - FALHA DE MATERIAL OU EQUIPAMENTO	1	727
23148	360123358	INSTALAÇÃO TRANSFORMADORA	INTERNA - NÃO PROGRAMADA - PRÓPRIAS DO SISTEMA - FALHA DE MATERIAL OU EQUIPAMENTO	58	1.205
17849	3001700909	CLIENTE ISOLADO	INTERNA - NÃO PROGRAMADA - PRÓPRIAS DO SISTEMA - FALHA DE MATERIAL OU EQUIPAMENTO	1	21
17889	3001734842	CLIENTE ISOLADO	INTERNA - NÃO PROGRAMADA - PRÓPRIAS DO SISTEMA - FALHA DE MATERIAL OU EQUIPAMENTO	1	129

Ocorrência	Equipamento	Tipo Equipamento	Fato Gerador	Clientes Atingidos	Tempo de Atendimento
18036	400455004	INSTALAÇÃO SECCIONADORA	INTERNA - NÃO PROGRAMADA - MEIO AMBIENTE - DESCARGA ATMOSFÉRICA	13	101
18053	180622537	INSTALAÇÃO SECCIONADORA	INTERNA - NÃO PROGRAMADA - MEIO AMBIENTE - DESCARGA ATMOSFÉRICA	33	500
20095	430354505	INSTALAÇÃO SECCIONADORA	INTERNA - NÃO PROGRAMADA - PRÓPRIAS DO SISTEMA - FALHA DE MATERIAL OU EQUIPAMENTO	13	228
20353	360622391	INSTALAÇÃO SECCIONADORA	INTERNA - NÃO PROGRAMADA - PRÓPRIAS DO SISTEMA - FALHA DE MATERIAL OU EQUIPAMENTO	367	638
22697	3000769038	CLIENTE ISOLADO	INTERNA - NÃO PROGRAMADA - PRÓPRIAS DO SISTEMA - FALHA DE MATERIAL OU EQUIPAMENTO	1	185
19736	3001220895	CLIENTE ISOLADO	INTERNA - NÃO PROGRAMADA - PRÓPRIAS DO SISTEMA - FALHA DE MATERIAL OU EQUIPAMENTO	1	793
22620	3001033345	CLIENTE ISOLADO	INTERNA - NÃO PROGRAMADA - PRÓPRIAS DO SISTEMA - FALHA DE MATERIAL OU EQUIPAMENTO	1	226
22712	120288816	INSTALAÇÃO SECCIONADORA	INTERNA - NÃO PROGRAMADA - PRÓPRIAS DO SISTEMA - FALHA DE MATERIAL OU EQUIPAMENTO	3	927
22800	370705389	INSTALAÇÃO SECCIONADORA	INTERNA - NÃO PROGRAMADA - PRÓPRIAS DO SISTEMA - FALHA DE MATERIAL OU EQUIPAMENTO	61	243
23142	3001436826	CLIENTE ISOLADO	INTERNA - NÃO PROGRAMADA - PRÓPRIAS DO SISTEMA - FALHA DE MATERIAL OU EQUIPAMENTO	1	164

Ocorrência	Equipamento	Tipo Equipamento	Fato Gerador	Clientes Atingidos	Tempo de Atendimento
23308	560387167	INSTALAÇÃO SECCIONADORA	INTERNA - NÃO PROGRAMADA - MEIO AMBIENTE - ANIMAIS	11	913
18035	3000105386	CLIENTE ISOLADO	INTERNA - NÃO PROGRAMADA - PRÓPRIAS DO SISTEMA - FALHA DE MATERIAL OU EQUIPAMENTO	1	230
18478	110553857	INSTALAÇÃO SECCIONADORA	INTERNA - NÃO PROGRAMADA - MEIO AMBIENTE - VENTO	83	140
18571	180061611	INSTALAÇÃO TRANSFORMADORA	INTERNA - NÃO PROGRAMADA - PRÓPRIAS DO SISTEMA - FALHA DE MATERIAL OU EQUIPAMENTO	43	228
19890	3000389117	CLIENTE ISOLADO	INTERNA - NÃO PROGRAMADA - PRÓPRIAS DO SISTEMA - FALHA DE MATERIAL OU EQUIPAMENTO	1	593
20104	190120626	INSTALAÇÃO SECCIONADORA	INTERNA - NÃO PROGRAMADA - MEIO AMBIENTE - DESCARGA ATMOSFÉRICA	116	642
22422	3000858376	CLIENTE ISOLADO	INTERNA - NÃO PROGRAMADA - PRÓPRIAS DO SISTEMA - FALHA DE MATERIAL OU EQUIPAMENTO	1	593
18915	3000927590	CLIENTE ISOLADO	INTERNA - NÃO PROGRAMADA - PRÓPRIAS DO SISTEMA - FALHA DE MATERIAL OU EQUIPAMENTO	1	988
21159	260401308	INSTALAÇÃO SECCIONADORA	INTERNA - NÃO PROGRAMADA - MEIO AMBIENTE - DESCARGA ATMOSFÉRICA	1	1.182
21258	210121029	INSTALAÇÃO TRANSFORMADORA	INTERNA - NÃO PROGRAMADA - MEIO AMBIENTE - ANIMAIS	1	1.016

Ocorrência	Equipamento	Tipo Equipamento	Fato Gerador	Clientes Atingidos	Tempo de Atendimento
22631	3000750706	CLIENTE ISOLADO	INTERNA - NÃO PROGRAMADA - PRÓPRIAS DO SISTEMA - FALHA DE MATERIAL OU EQUIPAMENTO	1	141
22821	3000504840	CLIENTE ISOLADO	INTERNA - NÃO PROGRAMADA - PRÓPRIAS DO SISTEMA - FALHA DE MATERIAL OU EQUIPAMENTO	1	1.289
22939	3001259252	CLIENTE ISOLADO	INTERNA - NÃO PROGRAMADA - PRÓPRIAS DO SISTEMA - FALHA DE MATERIAL OU EQUIPAMENTO	1	54
23078	180197325	INSTALAÇÃO SECCIONADORA	INTERNA - NÃO PROGRAMADA - MEIO AMBIENTE - ÁRVORE OU VEGETAÇÃO	20	262
23086	30141151	INSTALAÇÃO SECCIONADORA	INTERNA - NÃO PROGRAMADA - PRÓPRIAS DO SISTEMA - NÃO IDENTIFICADA	72	425
23197	3000785767	CLIENTE ISOLADO	INTERNA - NÃO PROGRAMADA - PRÓPRIAS DO SISTEMA - FALHA DE MATERIAL OU EQUIPAMENTO	1	278
22763	340337886	INSTALAÇÃO SECCIONADORA	INTERNA - NÃO PROGRAMADA - PRÓPRIAS DO SISTEMA - FALHA DE MATERIAL OU EQUIPAMENTO	1	627
23216	3000351609	CLIENTE ISOLADO	INTERNA - NÃO PROGRAMADA - PRÓPRIAS DO SISTEMA - FALHA DE MATERIAL OU EQUIPAMENTO	1	452
23350	230556568	INSTALAÇÃO SECCIONADORA	INTERNA - NÃO PROGRAMADA - MEIO AMBIENTE - ÁRVORE OU VEGETAÇÃO	5	99
23301	3000981219	CLIENTE ISOLADO	INTERNA - NÃO PROGRAMADA - PRÓPRIAS DO SISTEMA - FALHA DE MATERIAL OU EQUIPAMENTO	1	1.097

Ocorrência	Equipamento	Tipo Equipamento	Fato Gerador	Clientes Atingidos	Tempo de Atendimento
17850	3000345960	CLIENTE ISOLADO	INTERNA - NÃO PROGRAMADA - PRÓPRIAS DO SISTEMA - FALHA DE MATERIAL OU EQUIPAMENTO	1	144
18184	3001124818	CLIENTE ISOLADO	INTERNA - NÃO PROGRAMADA - PRÓPRIAS DO SISTEMA - FALHA DE MATERIAL OU EQUIPAMENTO	1	225
18380	3001019934	CLIENTE ISOLADO	INTERNA - NÃO PROGRAMADA - PRÓPRIAS DO SISTEMA - FALHA DE MATERIAL OU EQUIPAMENTO	1	733
18699	120195333	INSTALAÇÃO SECCIONADORA	INTERNA - NÃO PROGRAMADA - PRÓPRIAS DO SISTEMA - FALHA DE MATERIAL OU EQUIPAMENTO	1	2.330
18880	630065471	INSTALAÇÃO TRANSFORMADORA	INTERNA - NÃO PROGRAMADA - MEIO AMBIENTE - ÁRVORE OU VEGETAÇÃO	32	1.033
18588	3000363203	CLIENTE ISOLADO	INTERNA - NÃO PROGRAMADA - PRÓPRIAS DO SISTEMA - FALHA DE MATERIAL OU EQUIPAMENTO	1	572
19740	3000725370	CLIENTE ISOLADO	INTERNA - NÃO PROGRAMADA - PRÓPRIAS DO SISTEMA - FALHA DE MATERIAL OU EQUIPAMENTO	1	760
19829	170054313	INSTALAÇÃO SECCIONADORA	INTERNA - NÃO PROGRAMADA - PRÓPRIAS DO SISTEMA - FALHA DE MATERIAL OU EQUIPAMENTO	1	4.265
19593	130171603	INSTALAÇÃO SECCIONADORA	INTERNA - NÃO PROGRAMADA - MEIO AMBIENTE - VENTO	5	2.676
20644	420353561	INSTALAÇÃO SECCIONADORA	INTERNA - NÃO PROGRAMADA - PRÓPRIAS DO SISTEMA - FALHA DE MATERIAL OU EQUIPAMENTO	17	1.405

Ocorrência	Equipamento	Tipo Equipamento	Fato Gerador	Clientes Atingidos	Tempo de Atendimento
22783	3000770766	CLIENTE ISOLADO	INTERNA - NÃO PROGRAMADA - PRÓPRIAS DO SISTEMA - FALHA DE MATERIAL OU EQUIPAMENTO	1	66
20216	340034860	INSTALAÇÃO SECCIONADORA	INTERNA - NÃO PROGRAMADA - PRÓPRIAS DO SISTEMA - FALHA DE MATERIAL OU EQUIPAMENTO	3	649
20507	3000139925	CLIENTE ISOLADO	INTERNA - NÃO PROGRAMADA - PRÓPRIAS DO SISTEMA - FALHA DE MATERIAL OU EQUIPAMENTO	1	1.326
21144	3001425570	CLIENTE ISOLADO	INTERNA - NÃO PROGRAMADA - PRÓPRIAS DO SISTEMA - FALHA DE MATERIAL OU EQUIPAMENTO	1	768
21321	50213201	INSTALAÇÃO TRANSFORMADORA	INTERNA - NÃO PROGRAMADA - PRÓPRIAS DO SISTEMA - FALHA DE MATERIAL OU EQUIPAMENTO	139	1.163
19753	461474141	INSTALAÇÃO SECCIONADORA	INTERNA - NÃO PROGRAMADA - MEIO AMBIENTE - DESCARGA ATMOSFÉRICA	15	2.188
22709	620516658	INSTALAÇÃO SECCIONADORA	INTERNA - NÃO PROGRAMADA - MEIO AMBIENTE - ÁRVORE OU VEGETAÇÃO	291	113
22942	340034916	INSTALAÇÃO SECCIONADORA	INTERNA - NÃO PROGRAMADA - PRÓPRIAS DO SISTEMA - NÃO IDENTIFICADA	4	151
23256	180011935	INSTALAÇÃO TRANSFORMADORA	INTERNA - NÃO PROGRAMADA - PRÓPRIAS DO SISTEMA - NÃO IDENTIFICADA	20	1.389
17830	3000115658	CLIENTE ISOLADO	INTERNA - NÃO PROGRAMADA - PRÓPRIAS DO SISTEMA - FALHA DE MATERIAL OU EQUIPAMENTO	1	60

Ocorrência	Equipamento	Tipo Equipamento	Fato Gerador	Clientes Atingidos	Tempo de Atendimento
17918	3000928779	CLIENTE ISOLADO	INTERNA - NÃO PROGRAMADA - PRÓPRIAS DO SISTEMA - FALHA DE MATERIAL OU EQUIPAMENTO	1	669
18018	480144738	INSTALAÇÃO SECCIONADORA	INTERNA - NÃO PROGRAMADA - MEIO AMBIENTE - DESCARGA ATMOSFÉRICA	93	290
18545	70176001	INSTALAÇÃO SECCIONADORA	INTERNA - NÃO PROGRAMADA - MEIO AMBIENTE - ANIMAIS	3	161
19132	1704355	INSTALAÇÃO TRANSFORMADORA	INTERNA - NÃO PROGRAMADA - PRÓPRIAS DO SISTEMA - FALHA DE MATERIAL OU EQUIPAMENTO	1	969
19469	80753725	INSTALAÇÃO TRANSFORMADORA	INTERNA - NÃO PROGRAMADA - MEIO AMBIENTE - DESCARGA ATMOSFÉRICA	17	1.336
19532	3001629709	CLIENTE ISOLADO	INTERNA - NÃO PROGRAMADA - PRÓPRIAS DO SISTEMA - FALHA DE MATERIAL OU EQUIPAMENTO	1	1.009
19816	3001766646	CLIENTE ISOLADO	INTERNA - NÃO PROGRAMADA - PRÓPRIAS DO SISTEMA - FALHA DE MATERIAL OU EQUIPAMENTO	1	780
19960	430301395	INSTALAÇÃO SECCIONADORA	INTERNA - NÃO PROGRAMADA - PRÓPRIAS DO SISTEMA - FALHA DE MATERIAL OU EQUIPAMENTO	34	1.377
19660	3000711516	CLIENTE ISOLADO	INTERNA - NÃO PROGRAMADA - PRÓPRIAS DO SISTEMA - FALHA DE MATERIAL OU EQUIPAMENTO	1	909
18750	450231392	INSTALAÇÃO SECCIONADORA	INTERNA - NÃO PROGRAMADA - PRÓPRIAS DO SISTEMA - NÃO IDENTIFICADA	16	2.798

Ocorrência	Equipamento	Tipo Equipamento	Fato Gerador	Clientes Atingidos	Tempo de Atendimento
20390	150155586	INSTALAÇÃO TRANSFORMADORA	INTERNA - NÃO PROGRAMADA - PRÓPRIAS DO SISTEMA - NÃO IDENTIFICADA	1	1.662
21379	170420624	INSTALAÇÃO TRANSFORMADORA	INTERNA - NÃO PROGRAMADA - MEIO AMBIENTE - DESCARGA ATMOSFÉRICA	2	905
21037	3000738243	CLIENTE ISOLADO	INTERNA - NÃO PROGRAMADA - PRÓPRIAS DO SISTEMA - FALHA DE MATERIAL OU EQUIPAMENTO	1	1.072
21691	450346425	INSTALAÇÃO SECCIONADORA	INTERNA - NÃO PROGRAMADA - PRÓPRIAS DO SISTEMA - FALHA DE MATERIAL OU EQUIPAMENTO	3	2.455
22414	3000173762	CLIENTE ISOLADO	INTERNA - NÃO PROGRAMADA - PRÓPRIAS DO SISTEMA - FALHA DE MATERIAL OU EQUIPAMENTO	1	1.422
22788	210169544	INSTALAÇÃO SECCIONADORA	INTERNA - NÃO PROGRAMADA - PRÓPRIAS DO SISTEMA - FALHA DE MATERIAL OU EQUIPAMENTO	214	489
23091	430218936	INSTALAÇÃO SECCIONADORA	INTERNA - NÃO PROGRAMADA - PRÓPRIAS DO SISTEMA - NÃO IDENTIFICADA	1	175
23106	3001691914	CLIENTE ISOLADO	INTERNA - NÃO PROGRAMADA - PRÓPRIAS DO SISTEMA - FALHA DE MATERIAL OU EQUIPAMENTO	1	799
23258	3000896747	CLIENTE ISOLADO	INTERNA - NÃO PROGRAMADA - PRÓPRIAS DO SISTEMA - FALHA DE MATERIAL OU EQUIPAMENTO	1	501
23353	3001781105	CLIENTE ISOLADO	INTERNA - NÃO PROGRAMADA - PRÓPRIAS DO SISTEMA - FALHA DE MATERIAL OU EQUIPAMENTO	1	445

Ocorrência	Equipamento	Tipo Equipamento	Fato Gerador	Clientes Atingidos	Tempo de Atendimento
18733	3000715728	CLIENTE ISOLADO	INTERNA - NÃO PROGRAMADA - PRÓPRIAS DO SISTEMA - FALHA DE MATERIAL OU EQUIPAMENTO	1	2.250
18914	210219336	INSTALAÇÃO SECCIONADORA	INTERNA - NÃO PROGRAMADA - MEIO AMBIENTE - VENTO	140	281
19035	190130273	INSTALAÇÃO SECCIONADORA	INTERNA - NÃO PROGRAMADA - PRÓPRIAS DO SISTEMA - FALHA DE MATERIAL OU EQUIPAMENTO	6	1.198
19284	210120154	INSTALAÇÃO SECCIONADORA	INTERNA - NÃO PROGRAMADA - PRÓPRIAS DO SISTEMA - FALHA DE MATERIAL OU EQUIPAMENTO	144	1.196
19178	3000029854	CLIENTE ISOLADO	INTERNA - NÃO PROGRAMADA - PRÓPRIAS DO SISTEMA - FALHA DE MATERIAL OU EQUIPAMENTO	1	630
20326	3000568652	CLIENTE ISOLADO	INTERNA - NÃO PROGRAMADA - PRÓPRIAS DO SISTEMA - FALHA DE MATERIAL OU EQUIPAMENTO	1	542
22651	430408249	INSTALAÇÃO SECCIONADORA	INTERNA - NÃO PROGRAMADA - PRÓPRIAS DO SISTEMA - NÃO IDENTIFICADA	21	123
22752	3000724135	CLIENTE ISOLADO	INTERNA - NÃO PROGRAMADA - PRÓPRIAS DO SISTEMA - FALHA DE MATERIAL OU EQUIPAMENTO	1	53
22839	3001130025	CLIENTE ISOLADO	INTERNA - NÃO PROGRAMADA - PRÓPRIAS DO SISTEMA - FALHA DE MATERIAL OU EQUIPAMENTO	1	86
21625	3000734355	CLIENTE ISOLADO	INTERNA - NÃO PROGRAMADA - PRÓPRIAS DO SISTEMA - FALHA DE MATERIAL OU EQUIPAMENTO	1	995

Ocorrência	Equipamento	Tipo Equipamento	Fato Gerador	Clientes Atingidos	Tempo de Atendimento
22289	3,90283E+17	RAMAL DE SERVIÇO	INTERNA - NÃO PROGRAMADA - PRÓPRIAS DO SISTEMA - FALHA DE MATERIAL OU EQUIPAMENTO	1	2.450
22592	3001802633	CLIENTE ISOLADO	INTERNA - NÃO PROGRAMADA - PRÓPRIAS DO SISTEMA - FALHA DE MATERIAL OU EQUIPAMENTO	1	501
22664	490497917	INSTALAÇÃO SECCIONADORA	INTERNA - NÃO PROGRAMADA - MEIO AMBIENTE - ANIMAIS	5	551
17957	3001390875	CLIENTE ISOLADO	INTERNA - NÃO PROGRAMADA - PRÓPRIAS DO SISTEMA - FALHA DE MATERIAL OU EQUIPAMENTO	1	116
18537	3001065970	CLIENTE ISOLADO	INTERNA - NÃO PROGRAMADA - PRÓPRIAS DO SISTEMA - FALHA DE MATERIAL OU EQUIPAMENTO	1	247
18847	350466840	INSTALAÇÃO SECCIONADORA	INTERNA - NÃO PROGRAMADA - PRÓPRIAS DO SISTEMA - FALHA DE MATERIAL OU EQUIPAMENTO	136	2.635
19046	1999980	INSTALAÇÃO SECCIONADORA	INTERNA - NÃO PROGRAMADA - PRÓPRIAS DO SISTEMA - FALHA DE MATERIAL OU EQUIPAMENTO	77	886
19786	450901250	INSTALAÇÃO SECCIONADORA	INTERNA - NÃO PROGRAMADA - PRÓPRIAS DO SISTEMA - FALHA DE MATERIAL OU EQUIPAMENTO	201	1.062
22294	3001015843	CLIENTE ISOLADO	INTERNA - NÃO PROGRAMADA - PRÓPRIAS DO SISTEMA - FALHA DE MATERIAL OU EQUIPAMENTO	1	103
19972	2,09026E+16	RAMAL DE SERVIÇO	INTERNA - NÃO PROGRAMADA - PRÓPRIAS DO SISTEMA - FALHA DE MATERIAL OU EQUIPAMENTO	1	1.514

Ocorrência	Equipamento	Tipo Equipamento	Fato Gerador	Clientes Atingidos	Tempo de Atendimento
18234	3001430272	CLIENTE ISOLADO	INTERNA - NÃO PROGRAMADA - PRÓPRIAS DO SISTEMA - FALHA DE MATERIAL OU EQUIPAMENTO	1	425
22734	3000574520	CLIENTE ISOLADO	INTERNA - NÃO PROGRAMADA - PRÓPRIAS DO SISTEMA - FALHA DE MATERIAL OU EQUIPAMENTO	1	588
19935	180351440	INSTALAÇÃO SECCIONADORA	INTERNA - NÃO PROGRAMADA - MEIO AMBIENTE - DESCARGA ATMOSFÉRICA	10	928
23280	3000522086	CLIENTE ISOLADO	INTERNA - NÃO PROGRAMADA - PRÓPRIAS DO SISTEMA - FALHA DE MATERIAL OU EQUIPAMENTO	1	202
20318	3000765965	CLIENTE ISOLADO	INTERNA - NÃO PROGRAMADA - PRÓPRIAS DO SISTEMA - FALHA DE MATERIAL OU EQUIPAMENTO	1	1.373
22772	468024047	INSTALAÇÃO SECCIONADORA	INTERNA - NÃO PROGRAMADA - MEIO AMBIENTE - ÁRVORE OU VEGETAÇÃO	11	181
23202	3001256332	CLIENTE ISOLADO	INTERNA - NÃO PROGRAMADA - PRÓPRIAS DO SISTEMA - FALHA DE MATERIAL OU EQUIPAMENTO	1	425
23346	180111775	INSTALAÇÃO TRANSFORMADORA	INTERNA - NÃO PROGRAMADA - MEIO AMBIENTE - ÁRVORE OU VEGETAÇÃO	123	183
23350	230556568	INSTALAÇÃO SECCIONADORA	INTERNA - NÃO PROGRAMADA - MEIO AMBIENTE - ÁRVORE OU VEGETAÇÃO	5	99
17922	3000722059	CLIENTE ISOLADO	INTERNA - NÃO PROGRAMADA - PRÓPRIAS DO SISTEMA - FALHA DE MATERIAL OU EQUIPAMENTO	1	121

Ocorrência	Equipamento	Tipo Equipamento	Fato Gerador	Clientes Atingidos	Tempo de Atendimento
18232	210622452	INSTALAÇÃO SECCIONADORA	INTERNA - NÃO PROGRAMADA - MEIO AMBIENTE - ANIMAIS	2	617
18336	430219448	INSTALAÇÃO SECCIONADORA	INTERNA - NÃO PROGRAMADA - PRÓPRIAS DO SISTEMA - FALHA DE MATERIAL OU EQUIPAMENTO	67	620
18539	60631178	INSTALAÇÃO TRANSFORMADORA	INTERNA - NÃO PROGRAMADA - PRÓPRIAS DO SISTEMA - FALHA DE MATERIAL OU EQUIPAMENTO	34	117
18569	570205572	INSTALAÇÃO SECCIONADORA	INTERNA - NÃO PROGRAMADA - MEIO AMBIENTE - ÁRVORE OU VEGETAÇÃO	8	492
18616	3000508375	CLIENTE ISOLADO	INTERNA - NÃO PROGRAMADA - PRÓPRIAS DO SISTEMA - FALHA DE MATERIAL OU EQUIPAMENTO	1	75
19026	210169544	INSTALAÇÃO SECCIONADORA	INTERNA - NÃO PROGRAMADA - MEIO AMBIENTE - DESCARGA ATMOSFÉRICA	213	250
19161	3001511461	CLIENTE ISOLADO	INTERNA - NÃO PROGRAMADA - PRÓPRIAS DO SISTEMA - FALHA DE MATERIAL OU EQUIPAMENTO	1	1.055
19399	3000690031	CLIENTE ISOLADO	INTERNA - NÃO PROGRAMADA - PRÓPRIAS DO SISTEMA - FALHA DE MATERIAL OU EQUIPAMENTO	1	1.487
19493	250261235	INSTALAÇÃO SECCIONADORA	INTERNA - NÃO PROGRAMADA - MEIO AMBIENTE - DESCARGA ATMOSFÉRICA	4	1.701
18892	3000978762	CLIENTE ISOLADO	INTERNA - NÃO PROGRAMADA - PRÓPRIAS DO SISTEMA - FALHA DE MATERIAL OU EQUIPAMENTO	1	967

Ocorrência	Equipamento	Tipo Equipamento	Fato Gerador	Clientes Atingidos	Tempo de Atendimento
18527	160149624	INSTALAÇÃO TRANSFORMADORA	INTERNA - NÃO PROGRAMADA - MEIO AMBIENTE - ANIMAIS	13	104
22856	3000000020	CLIENTE ISOLADO	INTERNA - NÃO PROGRAMADA - PRÓPRIAS DO SISTEMA - FALHA DE MATERIAL OU EQUIPAMENTO	1	482
23336	390412412	INSTALAÇÃO SECCIONADORA	INTERNA - NÃO PROGRAMADA - MEIO AMBIENTE - ÁRVORE OU VEGETAÇÃO	5	625
20836	541652824	INSTALAÇÃO TRANSFORMADORA	INTERNA - NÃO PROGRAMADA - MEIO AMBIENTE - VENTO	3	536
22250	461314932	INSTALAÇÃO SECCIONADORA	INTERNA - NÃO PROGRAMADA - PRÓPRIAS DO SISTEMA - FALHA DE MATERIAL OU EQUIPAMENTO	2	930
22727	3000984581	CLIENTE ISOLADO	INTERNA - NÃO PROGRAMADA - PRÓPRIAS DO SISTEMA - FALHA DE MATERIAL OU EQUIPAMENTO	1	146
23124	3001653285	CLIENTE ISOLADO	INTERNA - NÃO PROGRAMADA - PRÓPRIAS DO SISTEMA - FALHA DE MATERIAL OU EQUIPAMENTO	1	188
17843	340328331	INSTALAÇÃO SECCIONADORA	INTERNA - NÃO PROGRAMADA - PRÓPRIAS DO SISTEMA - FALHA DE MATERIAL OU EQUIPAMENTO	7	154
17884	3001172212	CLIENTE ISOLADO	INTERNA - NÃO PROGRAMADA - PRÓPRIAS DO SISTEMA - FALHA DE MATERIAL OU EQUIPAMENTO	1	646
17913	3000001807	CLIENTE ISOLADO	INTERNA - NÃO PROGRAMADA - PRÓPRIAS DO SISTEMA - FALHA DE MATERIAL OU EQUIPAMENTO	1	277

Ocorrência	Equipamento	Tipo Equipamento	Fato Gerador	Clientes Atingidos	Tempo de Atendimento
18119	110211761	INSTALAÇÃO SECCIONADORA	INTERNA - NÃO PROGRAMADA - PRÓPRIAS DO SISTEMA - NÃO IDENTIFICADA	182	225
18331	3000954580	CLIENTE ISOLADO	INTERNA - NÃO PROGRAMADA - PRÓPRIAS DO SISTEMA - FALHA DE MATERIAL OU EQUIPAMENTO	1	167
18718	230556556	INSTALAÇÃO SECCIONADORA	INTERNA - NÃO PROGRAMADA - PRÓPRIAS DO SISTEMA - FALHA DE MATERIAL OU EQUIPAMENTO	1.232	1.664
19372	3001236820	CLIENTE ISOLADO	INTERNA - NÃO PROGRAMADA - PRÓPRIAS DO SISTEMA - FALHA DE MATERIAL OU EQUIPAMENTO	1	918
19865	3001699902	CLIENTE ISOLADO	INTERNA - NÃO PROGRAMADA - PRÓPRIAS DO SISTEMA - FALHA DE MATERIAL OU EQUIPAMENTO	1	505
18701	180134155	INSTALAÇÃO TRANSFORMADORA	INTERNA - NÃO PROGRAMADA - PRÓPRIAS DO SISTEMA - FALHA DE MATERIAL OU EQUIPAMENTO	51	995
20144	3000706437	CLIENTE ISOLADO	INTERNA - NÃO PROGRAMADA - PRÓPRIAS DO SISTEMA - FALHA DE MATERIAL OU EQUIPAMENTO	1	608
18599	390193468	INSTALAÇÃO SECCIONADORA	INTERNA - NÃO PROGRAMADA - PRÓPRIAS DO SISTEMA - NÃO IDENTIFICADA	2	3.163
19763	3001576117	CLIENTE ISOLADO	INTERNA - NÃO PROGRAMADA - PRÓPRIAS DO SISTEMA - FALHA DE MATERIAL OU EQUIPAMENTO	1	1.164
19940	3001737297	CLIENTE ISOLADO	INTERNA - NÃO PROGRAMADA - PRÓPRIAS DO SISTEMA - FALHA DE MATERIAL OU EQUIPAMENTO	1	1.048

Ocorrência	Equipamento	Tipo Equipamento	Fato Gerador	Clientes Atingidos	Tempo de Atendimento
23211	3000944852	CLIENTE ISOLADO	INTERNA - NÃO PROGRAMADA - PRÓPRIAS DO SISTEMA - FALHA DE MATERIAL OU EQUIPAMENTO	1	818
18805	30037109	INSTALAÇÃO SECCIONADORA	INTERNA - NÃO PROGRAMADA - PRÓPRIAS DO SISTEMA - NÃO IDENTIFICADA	97	130
22898	3001143483	CLIENTE ISOLADO	INTERNA - NÃO PROGRAMADA - PRÓPRIAS DO SISTEMA - FALHA DE MATERIAL OU EQUIPAMENTO	1	285
20839	260157805	INSTALAÇÃO SECCIONADORA	INTERNA - NÃO PROGRAMADA - MEIO AMBIENTE - DESCARGA ATMOSFÉRICA	1	1.170
21428	450751626	INSTALAÇÃO TRANSFORMADORA	INTERNA - NÃO PROGRAMADA - MEIO AMBIENTE - DESCARGA ATMOSFÉRICA	36	1.114
21448	360091170	INSTALAÇÃO SECCIONADORA	INTERNA - NÃO PROGRAMADA - PRÓPRIAS DO SISTEMA - NÃO IDENTIFICADA	1	597
22758	3000521771	CLIENTE ISOLADO	INTERNA - NÃO PROGRAMADA - PRÓPRIAS DO SISTEMA - FALHA DE MATERIAL OU EQUIPAMENTO	1	191
22899	3001070814	CLIENTE ISOLADO	INTERNA - NÃO PROGRAMADA - PRÓPRIAS DO SISTEMA - FALHA DE MATERIAL OU EQUIPAMENTO	1	501
23056	3000049686	CLIENTE ISOLADO	INTERNA - NÃO PROGRAMADA - PRÓPRIAS DO SISTEMA - FALHA DE MATERIAL OU EQUIPAMENTO	1	201
23243	3000396488	CLIENTE ISOLADO	INTERNA - NÃO PROGRAMADA - PRÓPRIAS DO SISTEMA - FALHA DE MATERIAL OU EQUIPAMENTO	1	694

Ocorrência	Equipamento	Tipo Equipamento	Fato Gerador	Clientes Atingidos	Tempo de Atendimento
23267	3000275894	CLIENTE ISOLADO	INTERNA - NÃO PROGRAMADA - PRÓPRIAS DO SISTEMA - FALHA DE MATERIAL OU EQUIPAMENTO	1	298
17902	450358183	INSTALAÇÃO SECCIONADORA	INTERNA - NÃO PROGRAMADA - MEIO AMBIENTE - ÁRVORE OU VEGETAÇÃO	2	185
18264	350632058	INSTALAÇÃO SECCIONADORA	INTERNA - NÃO PROGRAMADA - MEIO AMBIENTE - DESCARGA ATMOSFÉRICA	103	581
18500	110242056	INSTALAÇÃO SECCIONADORA	INTERNA - NÃO PROGRAMADA - MEIO AMBIENTE - ANIMAIS	11	63
18953	3000139381	CLIENTE ISOLADO	INTERNA - NÃO PROGRAMADA - PRÓPRIAS DO SISTEMA - FALHA DE MATERIAL OU EQUIPAMENTO	1	1.201
19441	3001395583	CLIENTE ISOLADO	INTERNA - NÃO PROGRAMADA - PRÓPRIAS DO SISTEMA - FALHA DE MATERIAL OU EQUIPAMENTO	1	1.063
19659	180061611	INSTALAÇÃO TRANSFORMADORA	INTERNA - NÃO PROGRAMADA - PRÓPRIAS DO SISTEMA - FALHA DE MATERIAL OU EQUIPAMENTO	86	893
20194	180131393	INSTALAÇÃO TRANSFORMADORA	INTERNA - NÃO PROGRAMADA - PRÓPRIAS DO SISTEMA - FALHA DE MATERIAL OU EQUIPAMENTO	77	550
20227	190059943	INSTALAÇÃO SECCIONADORA	INTERNA - NÃO PROGRAMADA - MEIO AMBIENTE - DESCARGA ATMOSFÉRICA	402	2.035
19561	3001048966	CLIENTE ISOLADO	INTERNA - NÃO PROGRAMADA - PRÓPRIAS DO SISTEMA - FALHA DE MATERIAL OU EQUIPAMENTO	1	859

Ocorrência	Equipamento	Tipo Equipamento	Fato Gerador	Clientes Atingidos	Tempo de Atendimento
22575	3001521810	CLIENTE ISOLADO	INTERNA - NÃO PROGRAMADA - PRÓPRIAS DO SISTEMA - FALHA DE MATERIAL OU EQUIPAMENTO	1	887
23360	3000695339	CLIENTE ISOLADO	INTERNA - NÃO PROGRAMADA - PRÓPRIAS DO SISTEMA - FALHA DE MATERIAL OU EQUIPAMENTO	1	363
21732	3000854250	CLIENTE ISOLADO	INTERNA - NÃO PROGRAMADA - PRÓPRIAS DO SISTEMA - FALHA DE MATERIAL OU EQUIPAMENTO	1	213
21761	430407721	INSTALAÇÃO SECCIONADORA	INTERNA - NÃO PROGRAMADA - MEIO AMBIENTE - POLUIÇÃO	4	1.566
23305	120099490	INSTALAÇÃO TRANSFORMADORA	INTERNA - NÃO PROGRAMADA - PRÓPRIAS DO SISTEMA - FALHA DE MATERIAL OU EQUIPAMENTO	82	321
23311	380706859	INSTALAÇÃO SECCIONADORA	INTERNA - NÃO PROGRAMADA - MEIO AMBIENTE - DESCARGA ATMOSFÉRICA	1	218
17865	30202776	INSTALAÇÃO TRANSFORMADORA	INTERNA - NÃO PROGRAMADA - PRÓPRIAS DO SISTEMA - NÃO IDENTIFICADA	1	136
18100	340173266	INSTALAÇÃO TRANSFORMADORA	INTERNA - NÃO PROGRAMADA - MEIO AMBIENTE - DESCARGA ATMOSFÉRICA	44	215
18363	3001741244	CLIENTE ISOLADO	INTERNA - NÃO PROGRAMADA - PRÓPRIAS DO SISTEMA - FALHA DE MATERIAL OU EQUIPAMENTO	1	592
18437	180061611	INSTALAÇÃO TRANSFORMADORA	INTERNA - NÃO PROGRAMADA - MEIO AMBIENTE - DESCARGA ATMOSFÉRICA	43	637

Ocorrência	Equipamento	Tipo Equipamento	Fato Gerador	Clientes Atingidos	Tempo de Atendimento
18833	320523809	INSTALAÇÃO SECCIONADORA	INTERNA - NÃO PROGRAMADA - MEIO AMBIENTE - DESCARGA ATMOSFÉRICA	4	638
19072	180154342	INSTALAÇÃO SECCIONADORA	INTERNA - NÃO PROGRAMADA - MEIO AMBIENTE - DESCARGA ATMOSFÉRICA	86	293
19135	1901965	INSTALAÇÃO SECCIONADORA	INTERNA - NÃO PROGRAMADA - PRÓPRIAS DO SISTEMA - NÃO IDENTIFICADA	100	675
19264	3001766358	CLIENTE ISOLADO	INTERNA - NÃO PROGRAMADA - PRÓPRIAS DO SISTEMA - FALHA DE MATERIAL OU EQUIPAMENTO	1	804
19364	180131741	INSTALAÇÃO SECCIONADORA	INTERNA - NÃO PROGRAMADA - MEIO AMBIENTE - DESCARGA ATMOSFÉRICA	218	368
19715	430193150	INSTALAÇÃO SECCIONADORA	INTERNA - NÃO PROGRAMADA - PRÓPRIAS DO SISTEMA - NÃO IDENTIFICADA	10	1.303
19822	120312009	INSTALAÇÃO SECCIONADORA	INTERNA - NÃO PROGRAMADA - MEIO AMBIENTE - DESCARGA ATMOSFÉRICA	23	1.432
19781	461250492	INSTALAÇÃO SECCIONADORA	INTERNA - NÃO PROGRAMADA - PRÓPRIAS DO SISTEMA - FALHA DE MATERIAL OU EQUIPAMENTO	50	1.325
20176	468265749	INSTALAÇÃO SECCIONADORA	INTERNA - NÃO PROGRAMADA - MEIO AMBIENTE - DESCARGA ATMOSFÉRICA	17	426
20019	490360687	INSTALAÇÃO SECCIONADORA	INTERNA - NÃO PROGRAMADA - PRÓPRIAS DO SISTEMA - FALHA DE MATERIAL OU EQUIPAMENTO	30	617

Ocorrência	Equipamento	Tipo Equipamento	Fato Gerador	Clientes Atingidos	Tempo de Atendimento
19536	140362395	INSTALAÇÃO SECCIONADORA	INTERNA - NÃO PROGRAMADA - MEIO AMBIENTE - DESCARGA ATMOSFÉRICA	3	933
39786	LGT-21F3	INSTALAÇÃO SECCIONADORA	INTERNA - NÃO PROGRAMADA - PRÓPRIAS DO SISTEMA - FALHA DE MATERIAL OU EQUIPAMENTO	1.968	263
19880	3001690948	CLIENTE ISOLADO	INTERNA - NÃO PROGRAMADA - PRÓPRIAS DO SISTEMA - NÃO IDENTIFICADA	1	2.471
21049	3000426112	CLIENTE ISOLADO	INTERNA - NÃO PROGRAMADA - PRÓPRIAS DO SISTEMA - FALHA DE MATERIAL OU EQUIPAMENTO	4	1.350
21596	3001029940	CLIENTE ISOLADO	INTERNA - NÃO PROGRAMADA - PRÓPRIAS DO SISTEMA - FALHA DE MATERIAL OU EQUIPAMENTO	1	697
21829	3001628012	CLIENTE ISOLADO	INTERNA - NÃO PROGRAMADA - PRÓPRIAS DO SISTEMA - FALHA DE MATERIAL OU EQUIPAMENTO	1	440
20844	3000322744	CLIENTE ISOLADO	INTERNA - NÃO PROGRAMADA - PRÓPRIAS DO SISTEMA - FALHA DE MATERIAL OU EQUIPAMENTO	1	1.425
20575	461418564	INSTALAÇÃO TRANSFORMADORA	INTERNA - NÃO PROGRAMADA - PRÓPRIAS DO SISTEMA - FALHA DE MATERIAL OU EQUIPAMENTO	18	2.098
22115	NSG	SUBESTAÇÃO	INTERNA - NÃO PROGRAMADA - PRÓPRIAS DO SISTEMA - FALHA DE MATERIAL OU EQUIPAMENTO	8	91
21418	170195545	INSTALAÇÃO TRANSFORMADORA	INTERNA - NÃO PROGRAMADA - MEIO AMBIENTE - ÁRVORE OU VEGETAÇÃO	11	2.355

Ocorrência	Equipamento	Tipo Equipamento	Fato Gerador	Clientes Atingidos	Tempo de Atendimento
22801	XNG	SUBESTAÇÃO	INTERNA - NÃO PROGRAMADA - PRÓPRIAS DO SISTEMA - FALHA DE MATERIAL OU EQUIPAMENTO	1.609	94
22760	1,10241E+17	RAMAL DE SERVIÇO	INTERNA - NÃO PROGRAMADA - PRÓPRIAS DO SISTEMA - FALHA DE MATERIAL OU EQUIPAMENTO	1	191
23052	3001614144	CLIENTE ISOLADO	INTERNA - NÃO PROGRAMADA - PRÓPRIAS DO SISTEMA - FALHA DE MATERIAL OU EQUIPAMENTO	1	46
23146	140052223	INSTALAÇÃO TRANSFORMADORA	INTERNA - NÃO PROGRAMADA - PRÓPRIAS DO SISTEMA - NÃO IDENTIFICADA	1	2.736
18151	350202642X	INSTALAÇÃO SECCIONADORA	INTERNA - NÃO PROGRAMADA - MEIO AMBIENTE - DESCARGA ATMOSFÉRICA	147	237
19356	3000423899	CLIENTE ISOLADO	INTERNA - NÃO PROGRAMADA - PRÓPRIAS DO SISTEMA - FALHA DE MATERIAL OU EQUIPAMENTO	1	951
19458	3001001983	CLIENTE ISOLADO	INTERNA - NÃO PROGRAMADA - PRÓPRIAS DO SISTEMA - FALHA DE MATERIAL OU EQUIPAMENTO	1	857
19529	3001015554	CLIENTE ISOLADO	INTERNA - NÃO PROGRAMADA - PRÓPRIAS DO SISTEMA - FALHA DE MATERIAL OU EQUIPAMENTO	1	945
19724	3001094492	CLIENTE ISOLADO	INTERNA - NÃO PROGRAMADA - PRÓPRIAS DO SISTEMA - FALHA DE MATERIAL OU EQUIPAMENTO	1	1.085
19754	3000963764	CLIENTE ISOLADO	INTERNA - NÃO PROGRAMADA - PRÓPRIAS DO SISTEMA - FALHA DE MATERIAL OU EQUIPAMENTO	1	538

Ocorrência	Equipamento	Tipo Equipamento	Fato Gerador	Clientes Atingidos	Tempo de Atendimento
20274	468142441	INSTALAÇÃO TRANSFORMADORA	INTERNA - NÃO PROGRAMADA - PRÓPRIAS DO SISTEMA - FALHA DE MATERIAL OU EQUIPAMENTO	84	339
21395	3001618084	CLIENTE ISOLADO	INTERNA - NÃO PROGRAMADA - PRÓPRIAS DO SISTEMA - FALHA DE MATERIAL OU EQUIPAMENTO	1	1.140
21860	3000272315	CLIENTE ISOLADO	INTERNA - NÃO PROGRAMADA - PRÓPRIAS DO SISTEMA - FALHA DE MATERIAL OU EQUIPAMENTO	1	106
21445	70395307	INSTALAÇÃO SECCIONADORA	INTERNA - NÃO PROGRAMADA - MEIO AMBIENTE - DESCARGA ATMOSFÉRICA	2	1.325
22690	461250285	INSTALAÇÃO SECCIONADORA	INTERNA - NÃO PROGRAMADA - PRÓPRIAS DO SISTEMA - FALHA DE MATERIAL OU EQUIPAMENTO	1	897
23116	1006130	INSTALAÇÃO TRANSFORMADORA	INTERNA - NÃO PROGRAMADA - PRÓPRIAS DO SISTEMA - FALHA DE MATERIAL OU EQUIPAMENTO	125	434
18506	350333179	INSTALAÇÃO SECCIONADORA	INTERNA - NÃO PROGRAMADA - MEIO AMBIENTE - DESCARGA ATMOSFÉRICA	24	214
18518	3000833405	CLIENTE ISOLADO	INTERNA - NÃO PROGRAMADA - PRÓPRIAS DO SISTEMA - FALHA DE MATERIAL OU EQUIPAMENTO	1	256
18538	420209869	INSTALAÇÃO SECCIONADORA	INTERNA - NÃO PROGRAMADA - MEIO AMBIENTE - DESCARGA ATMOSFÉRICA	147	535
18655	3000717352	CLIENTE ISOLADO	INTERNA - NÃO PROGRAMADA - PRÓPRIAS DO SISTEMA - FALHA DE MATERIAL OU EQUIPAMENTO	1	166

Ocorrência	Equipamento	Tipo Equipamento	Fato Gerador	Clientes Atingidos	Tempo de Atendimento
18664	3000258288	CLIENTE ISOLADO	INTERNA - NÃO PROGRAMADA - PRÓPRIAS DO SISTEMA - FALHA DE MATERIAL OU EQUIPAMENTO	1	941
18958	3001702946	CLIENTE ISOLADO	INTERNA - NÃO PROGRAMADA - PRÓPRIAS DO SISTEMA - FALHA DE MATERIAL OU EQUIPAMENTO	1	988
19530	3000237848	CLIENTE ISOLADO	INTERNA - NÃO PROGRAMADA - PRÓPRIAS DO SISTEMA - FALHA DE MATERIAL OU EQUIPAMENTO	1	978
19888	450371790	INSTALAÇÃO SECCIONADORA	INTERNA - NÃO PROGRAMADA - MEIO AMBIENTE - DESCARGA ATMOSFÉRICA	181	1.201
19839	360053104	INSTALAÇÃO SECCIONADORA	INTERNA - NÃO PROGRAMADA - MEIO AMBIENTE - ÁRVORE OU VEGETAÇÃO	89	646
21735	490437849	INSTALAÇÃO SECCIONADORA	INTERNA - NÃO PROGRAMADA - PRÓPRIAS DO SISTEMA - FALHA DE MATERIAL OU EQUIPAMENTO	16	1.530
20883	390377003	INSTALAÇÃO TRANSFORMADORA	INTERNA - NÃO PROGRAMADA - MEIO AMBIENTE - ÁRVORE OU VEGETAÇÃO	57	45
19982	468020001	INSTALAÇÃO TRANSFORMADORA	INTERNA - NÃO PROGRAMADA - PRÓPRIAS DO SISTEMA - FALHA DE MATERIAL OU EQUIPAMENTO	77	198
20807	90213364	INSTALAÇÃO SECCIONADORA	INTERNA - NÃO PROGRAMADA - MEIO AMBIENTE - ANIMAIS	189	426
20914	190135186	INSTALAÇÃO TRANSFORMADORA	INTERNA - NÃO PROGRAMADA - PRÓPRIAS DO SISTEMA - FALHA DE MATERIAL OU EQUIPAMENTO	1	1.123

Ocorrência	Equipamento	Tipo Equipamento	Fato Gerador	Clientes Atingidos	Tempo de Atendimento
21206	430434164	INSTALAÇÃO SECCIONADORA	INTERNA - NÃO PROGRAMADA - PRÓPRIAS DO SISTEMA - NÃO IDENTIFICADA	142	306
21595	340632150	INSTALAÇÃO TRANSFORMADORA	INTERNA - NÃO PROGRAMADA - PRÓPRIAS DO SISTEMA - FALHA DE MATERIAL OU EQUIPAMENTO	13	3.958
22756	3001296929	CLIENTE ISOLADO	INTERNA - NÃO PROGRAMADA - PRÓPRIAS DO SISTEMA - FALHA DE MATERIAL OU EQUIPAMENTO	1	470
22941	3000062564	CLIENTE ISOLADO	INTERNA - NÃO PROGRAMADA - PRÓPRIAS DO SISTEMA - FALHA DE MATERIAL OU EQUIPAMENTO	1	387
23156	3001642749	CLIENTE ISOLADO	INTERNA - NÃO PROGRAMADA - PRÓPRIAS DO SISTEMA - FALHA DE MATERIAL OU EQUIPAMENTO	1	300
23277	3001269953	CLIENTE ISOLADO	INTERNA - NÃO PROGRAMADA - PRÓPRIAS DO SISTEMA - FALHA DE MATERIAL OU EQUIPAMENTO	1	919
17844	3001783346	CLIENTE ISOLADO	INTERNA - NÃO PROGRAMADA - PRÓPRIAS DO SISTEMA - FALHA DE MATERIAL OU EQUIPAMENTO	1	101
17848	430407910	INSTALAÇÃO TRANSFORMADORA	INTERNA - NÃO PROGRAMADA - MEIO AMBIENTE - ANIMAIS	5	136
18281	410046418	INSTALAÇÃO SECCIONADORA	INTERNA - NÃO PROGRAMADA - MEIO AMBIENTE - ANIMAIS	1	436
18141	400901314	INSTALAÇÃO SECCIONADORA	INTERNA - NÃO PROGRAMADA - PRÓPRIAS DO SISTEMA - FALHA DE MATERIAL OU EQUIPAMENTO	41	629

Ocorrência	Equipamento	Tipo Equipamento	Fato Gerador	Clientes Atingidos	Tempo de Atendimento
19214	350112925	INSTALAÇÃO SECCIONADORA	INTERNA - NÃO PROGRAMADA - MEIO AMBIENTE - DESCARGA ATMOSFÉRICA	157	625
22747	3000221042	CLIENTE ISOLADO	INTERNA - NÃO PROGRAMADA - PRÓPRIAS DO SISTEMA - FALHA DE MATERIAL OU EQUIPAMENTO	1	569
19944	430284829	INSTALAÇÃO SECCIONADORA	INTERNA - NÃO PROGRAMADA - MEIO AMBIENTE - VENTO	78	754
19713	430646647	INSTALAÇÃO SECCIONADORA	INTERNA - NÃO PROGRAMADA - PRÓPRIAS DO SISTEMA - NÃO IDENTIFICADA	368	1.034
21104	80097683	INSTALAÇÃO SECCIONADORA	INTERNA - NÃO PROGRAMADA - PRÓPRIAS DO SISTEMA - FALHA DE MATERIAL OU EQUIPAMENTO	164	1.615
21871	3000790459	CLIENTE ISOLADO	INTERNA - NÃO PROGRAMADA - PRÓPRIAS DO SISTEMA - FALHA DE MATERIAL OU EQUIPAMENTO	1	1.316
23204	3000392007	CLIENTE ISOLADO	INTERNA - NÃO PROGRAMADA - PRÓPRIAS DO SISTEMA - FALHA DE MATERIAL OU EQUIPAMENTO	1	754
23319	3000790513	CLIENTE ISOLADO	INTERNA - NÃO PROGRAMADA - PRÓPRIAS DO SISTEMA - FALHA DE MATERIAL OU EQUIPAMENTO	1	365
18187	30139564	INSTALAÇÃO TRANSFORMADORA	INTERNA - NÃO PROGRAMADA - MEIO AMBIENTE - DESCARGA ATMOSFÉRICA	47	646
18248	350265228	INSTALAÇÃO SECCIONADORA	INTERNA - NÃO PROGRAMADA - MEIO AMBIENTE - DESCARGA ATMOSFÉRICA	57	615

Ocorrência	Equipamento	Tipo Equipamento	Fato Gerador	Clientes Atingidos	Tempo de Atendimento
18481	190406445	INSTALAÇÃO TRANSFORMADORA	INTERNA - NÃO PROGRAMADA - PRÓPRIAS DO SISTEMA - FALHA DE MATERIAL OU EQUIPAMENTO	56	253
18543	3000655039	CLIENTE ISOLADO	INTERNA - NÃO PROGRAMADA - PRÓPRIAS DO SISTEMA - FALHA DE MATERIAL OU EQUIPAMENTO	1	118
19018	400532770	INSTALAÇÃO SECCIONADORA	INTERNA - NÃO PROGRAMADA - PRÓPRIAS DO SISTEMA - FALHA DE MATERIAL OU EQUIPAMENTO	1	257
19899	210374526	INSTALAÇÃO SECCIONADORA	INTERNA - NÃO PROGRAMADA - PRÓPRIAS DO SISTEMA - NÃO IDENTIFICADA	44	445
19924	430287472	INSTALAÇÃO SECCIONADORA	INTERNA - NÃO PROGRAMADA - PRÓPRIAS DO SISTEMA - FALHA DE MATERIAL OU EQUIPAMENTO	1	932
22202	3000175343	CLIENTE ISOLADO	INTERNA - NÃO PROGRAMADA - PRÓPRIAS DO SISTEMA - FALHA DE MATERIAL OU EQUIPAMENTO	1	138
18430	3001791866	CLIENTE ISOLADO	INTERNA - NÃO PROGRAMADA - PRÓPRIAS DO SISTEMA - FALHA DE MATERIAL OU EQUIPAMENTO	1	128
20864	210403252	INSTALAÇÃO SECCIONADORA	INTERNA - NÃO PROGRAMADA - MEIO AMBIENTE - DESCARGA ATMOSFÉRICA	4	312
21185	400469951	INSTALAÇÃO SECCIONADORA	INTERNA - NÃO PROGRAMADA - PRÓPRIAS DO SISTEMA - FALHA DE MATERIAL OU EQUIPAMENTO	11	834
21621	180635948	INSTALAÇÃO TRANSFORMADORA	INTERNA - NÃO PROGRAMADA - PRÓPRIAS DO SISTEMA - NÃO IDENTIFICADA	3	263

Ocorrência	Equipamento	Tipo Equipamento	Fato Gerador	Clientes Atingidos	Tempo de Atendimento
20478	150505950	INSTALAÇÃO TRANSFORMADORA	INTERNA - NÃO PROGRAMADA - PRÓPRIAS DO SISTEMA - FALHA DE MATERIAL OU EQUIPAMENTO	3	1.581
22338	3001595359	CLIENTE ISOLADO	INTERNA - NÃO PROGRAMADA - PRÓPRIAS DO SISTEMA - FALHA DE MATERIAL OU EQUIPAMENTO	1	86
22633	20463175	INSTALAÇÃO SECCIONADORA	INTERNA - NÃO PROGRAMADA - MEIO AMBIENTE - VENTO	5	263
22672	3001377894	CLIENTE ISOLADO	INTERNA - NÃO PROGRAMADA - PRÓPRIAS DO SISTEMA - FALHA DE MATERIAL OU EQUIPAMENTO	1	257
23194	3000762428	CLIENTE ISOLADO	INTERNA - NÃO PROGRAMADA - PRÓPRIAS DO SISTEMA - FALHA DE MATERIAL OU EQUIPAMENTO	1	1.073
17860	1,0707E+15	RAMAL DE SERVIÇO	INTERNA - NÃO PROGRAMADA - PRÓPRIAS DO SISTEMA - FALHA DE MATERIAL OU EQUIPAMENTO	1	157
18162	350112194	INSTALAÇÃO SECCIONADORA	INTERNA - NÃO PROGRAMADA - MEIO AMBIENTE - DESCARGA ATMOSFÉRICA	46	126
18242	350902096	INSTALAÇÃO SECCIONADORA	INTERNA - NÃO PROGRAMADA - MEIO AMBIENTE - ANIMAIS	2	933
18359	3000800497	CLIENTE ISOLADO	INTERNA - NÃO PROGRAMADA - PRÓPRIAS DO SISTEMA - FALHA DE MATERIAL OU EQUIPAMENTO	1	155
18540	450371863	INSTALAÇÃO SECCIONADORA	INTERNA - NÃO PROGRAMADA - MEIO AMBIENTE - ANIMAIS	8	228

Ocorrência	Equipamento	Tipo Equipamento	Fato Gerador	Clientes Atingidos	Tempo de Atendimento
19216	001197402S	INSTALAÇÃO TRANSFORMADORA	INTERNA - NÃO PROGRAMADA - PRÓPRIAS DO SISTEMA - FALHA DE MATERIAL OU EQUIPAMENTO	1	858
20250	3001702924	CLIENTE ISOLADO	INTERNA - NÃO PROGRAMADA - PRÓPRIAS DO SISTEMA - FALHA DE MATERIAL OU EQUIPAMENTO	1	278
20035	3001089474	CLIENTE ISOLADO	INTERNA - NÃO PROGRAMADA - PRÓPRIAS DO SISTEMA - FALHA DE MATERIAL OU EQUIPAMENTO	1	781
20344	510088927	INSTALAÇÃO SECCIONADORA	INTERNA - NÃO PROGRAMADA - MEIO AMBIENTE - ÁRVORE OU VEGETAÇÃO	64	956
20402	140999012	INSTALAÇÃO SECCIONADORA	INTERNA - NÃO PROGRAMADA - MEIO AMBIENTE - ÁRVORE OU VEGETAÇÃO	20	1.776
17981	3000392851	CLIENTE ISOLADO	INTERNA - NÃO PROGRAMADA - PRÓPRIAS DO SISTEMA - FALHA DE MATERIAL OU EQUIPAMENTO	1	220
20300	468143081	INSTALAÇÃO TRANSFORMADORA	INTERNA - NÃO PROGRAMADA - PRÓPRIAS DO SISTEMA - FALHA DE MATERIAL OU EQUIPAMENTO	263	150
20491	3001625865	CLIENTE ISOLADO	INTERNA - NÃO PROGRAMADA - PRÓPRIAS DO SISTEMA - FALHA DE MATERIAL OU EQUIPAMENTO	1	1.485
19737	3000344024	CLIENTE ISOLADO	INTERNA - NÃO PROGRAMADA - PRÓPRIAS DO SISTEMA - FALHA DE MATERIAL OU EQUIPAMENTO	1	856
19149	3000292798	CLIENTE ISOLADO	INTERNA - NÃO PROGRAMADA - PRÓPRIAS DO SISTEMA - FALHA DE MATERIAL OU EQUIPAMENTO	1	920

Anexo III - LAUDO CLIMÁTICO

**Laudo das Condições Atmosféricas para o Evento
no período de 07/02/26 a 12/02/26 na Área de
Atuação da Energisa - SE**



SUMÁRIO

1. DESCRIÇÃO
2. ABRANGÊNCIA E DURAÇÃO
3. CLASSIFICAÇÃO COBRADE
4. EVIDÊNCIAS ENCONTRADAS NA MÍDIA
5. CONCLUSÃO
6. REFERÊNCIAS
7. RESPONSABILIDADES

1. DESCRIÇÃO

O evento que ocorreu entre 07 e 12 de fevereiro de 2026 na área de atuação da Energisa – SE foi causado por uma banda de nebulosidade convectiva atuando no estado de Sergipe. O sistema pode ser visto na imagem no infravermelho com realce do satélite GOES-19 a Figura 1.



Figura 1 - Imagem de satélite no infravermelho com realce do satélite GOES-19 as 21:00 UT do dia 07/02. As cores indicam diferentes temperaturas dos topos das nuvens.

Diferentes cores na imagem na Figura 1 referem-se a diferentes temperaturas de topo das nuvens, conforme indicado na figura, e equivalem a diferentes altitudes. Quanto menor a temperatura de topo, isto é, mais negativa, mais alta é o topo da nuvem.

Durante os períodos de máxima extensão vertical, a tempestade atingiu temperaturas de topo inferiores a -50°C .

2. ABRANGÊNCIA E DURAÇÃO

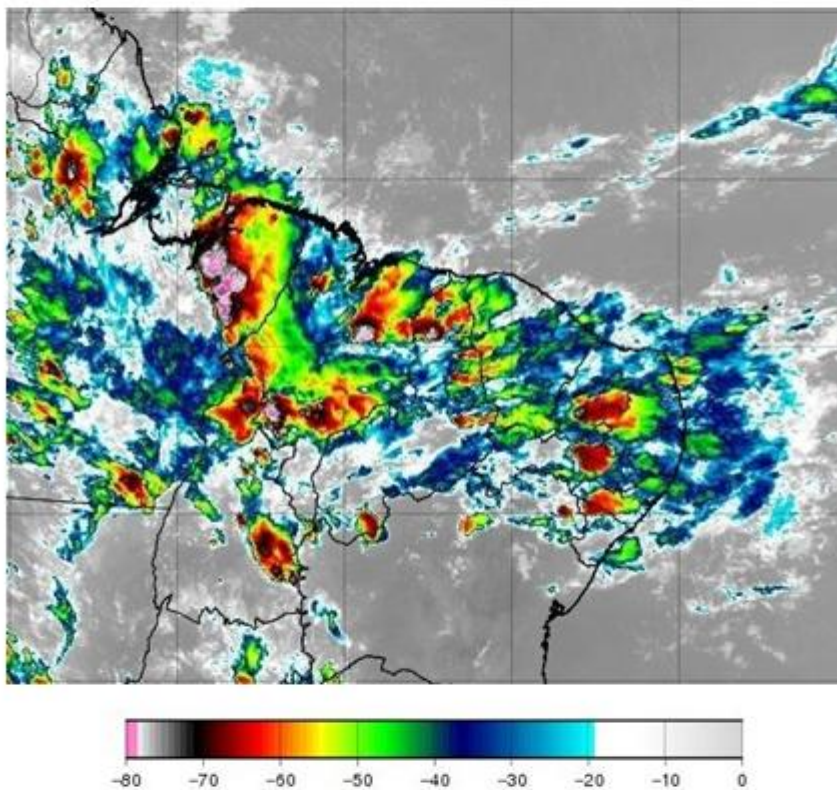
A abrangência da tempestade pode ser avaliada pela ocorrência de descargas atmosféricas (Figura 2), precipitação (Figura 3) e rajadas (Figura 4) para os diversos dias.

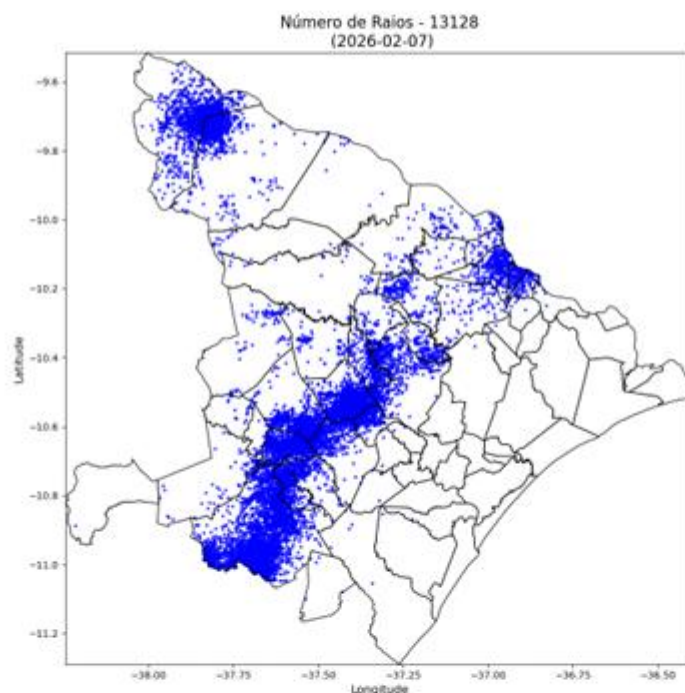

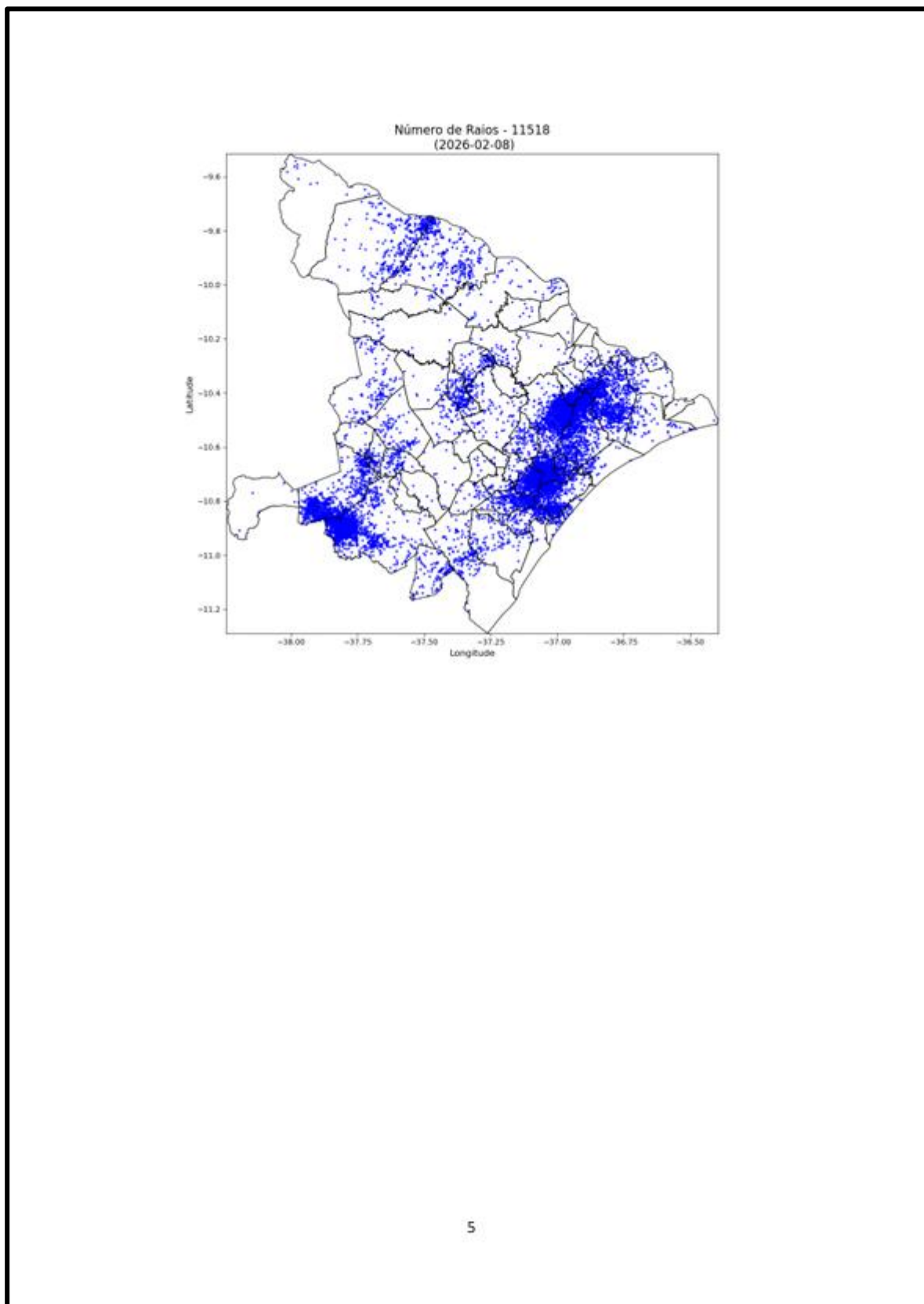

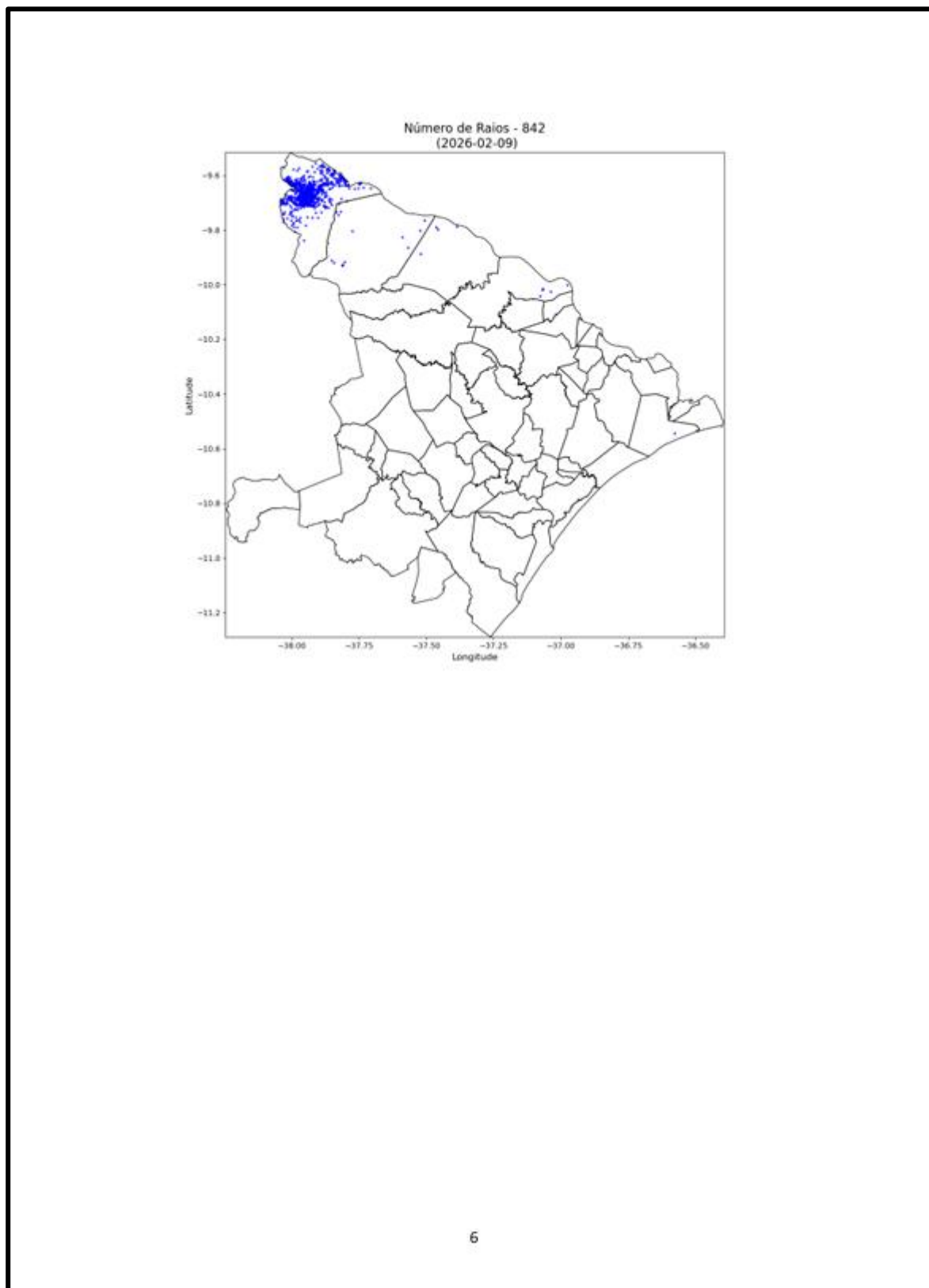

ENERGISA SERGIPE – DISTRIBUIDORA DE ENERGIA S.A.

Rua Ministro Apolônio Sales, 81 | Bairro Inácio Barbosa

Aracaju, SE, CEP 49040-150

Este documento foi assinado digitalmente por Thyago Tanouss De Brito Maia.
Para verificar as assinaturas vá ao site <https://energisa.portaldeassinaturas.com.br/verificar/> e utilize o código 77CD-B422-0BFA-331E.

13.017.462-0001/63 27.076.743/6

(79) 2106-1638 | 08000 79 0196 | www.energisa.com.br

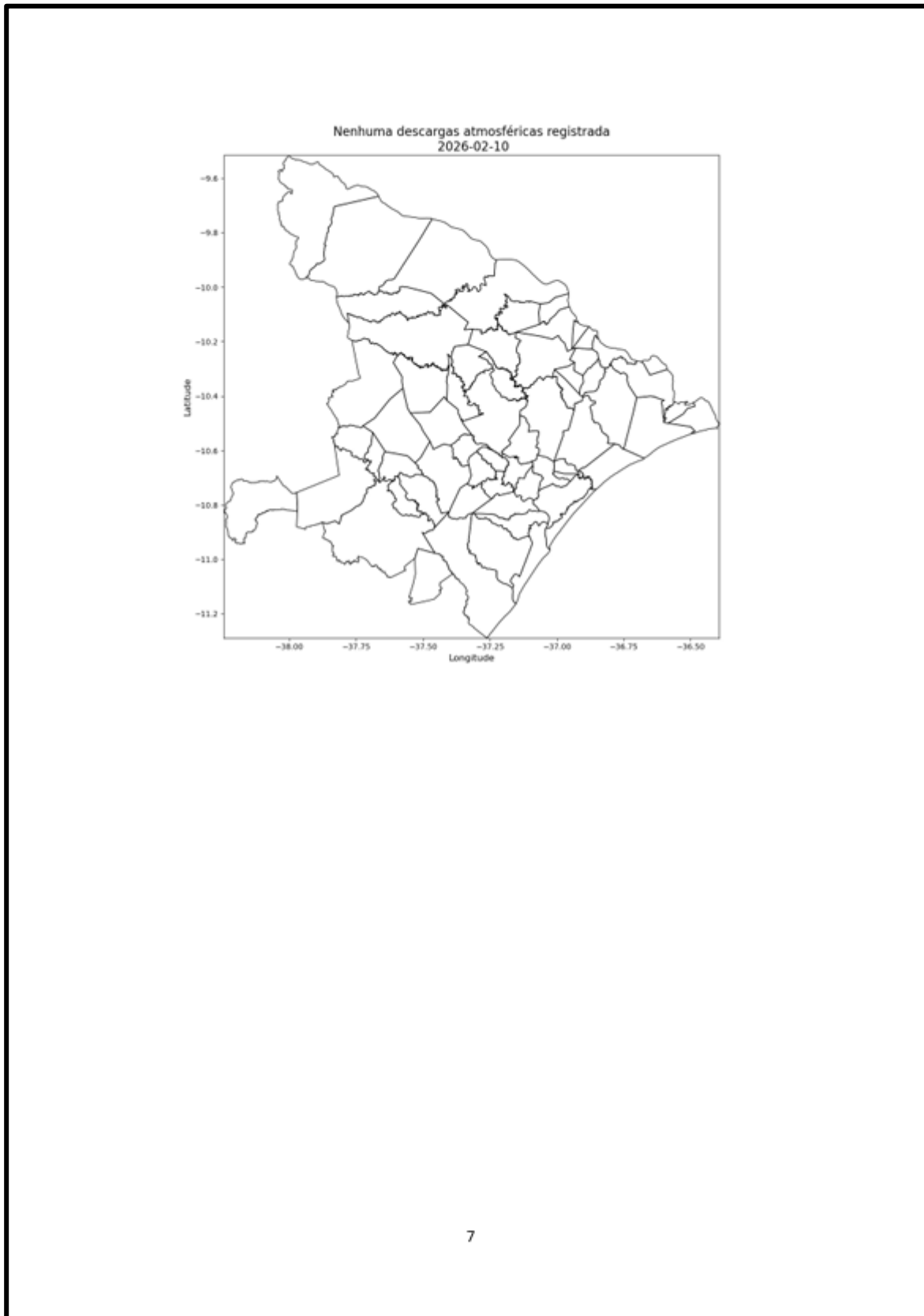

ENERGISA SERGIPE – DISTRIBUIDORA DE ENERGIA S.A.

Rua Ministro Apolônio Sales, 81 | Bairro Inácio Barbosa

Este documento foi assinado digitalmente por Thyago Tanouss De Brito Maia.
Para verificar as assinaturas vá ao site <https://energisa.portaldeassinaturas.com.br/verificar/> e utilize o código 77CD-B422-0BFA-331E.

Atacaju, SE, CEP 49040-150
13.017.462-0001/63 27.076.743/6

(79) 2106-1638 | 08000 79 0196 | www.energisa.com.br

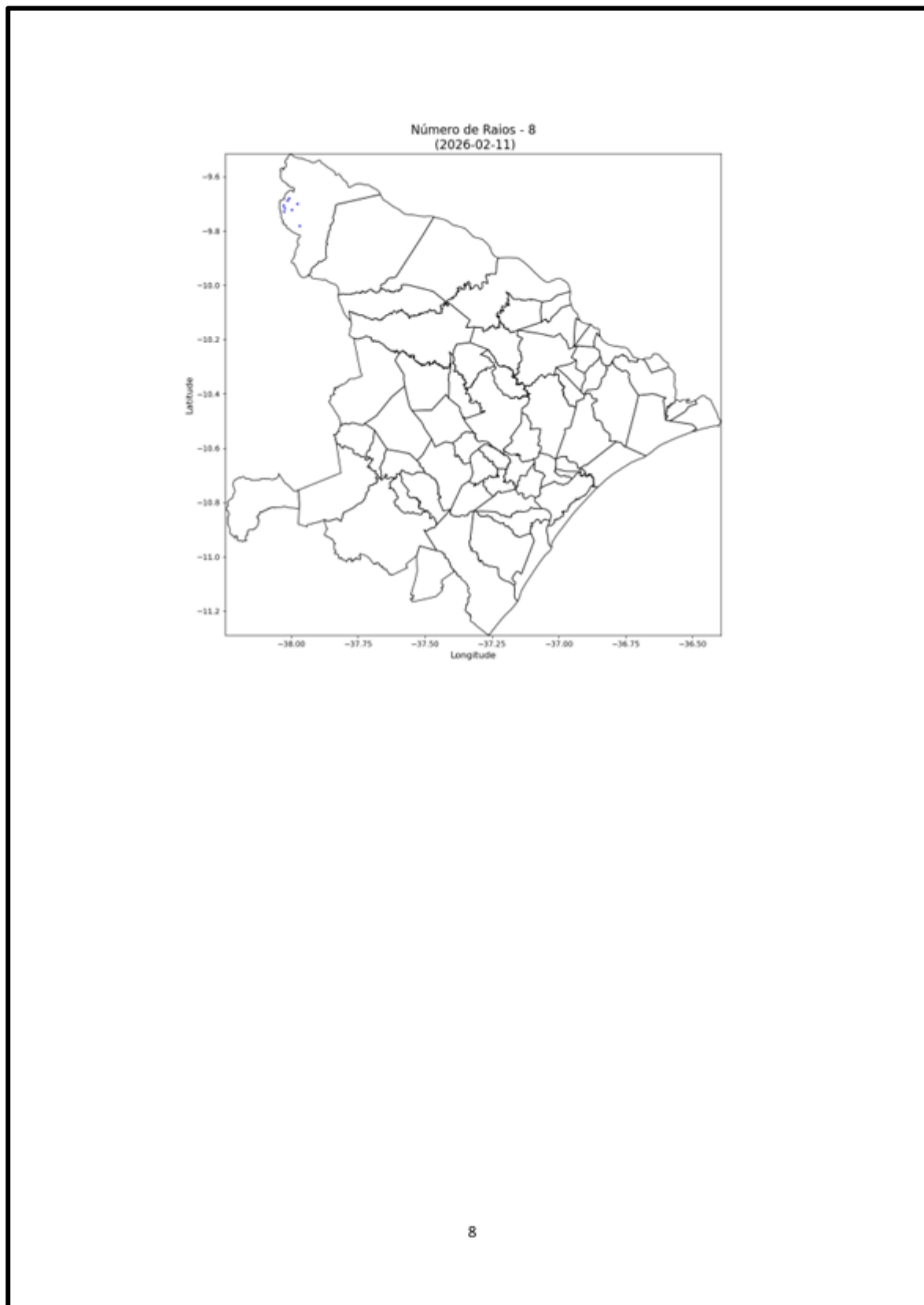

ENERGISA SERGIPE – DISTRIBUIDORA DE ENERGIA S.A.

Rua Ministro Apolônio Sales, 81 | Bairro Inácio Barbosa

Este documento foi assinado digitalmente por Thyago Tanouss De Brito Maia.
Para verificar as assinaturas vá ao site <https://energisa.portaldeassinaturas.com.br/verificar/> e utilize o código 77CD-B422-0BFA-331E.

13.017.462-0001/63 27.076.743/6
(79) 2106-1638 | 08000 79 0196 | www.energisa.com.br

Este documento foi assinado digitalmente por Thyago Tanouss De Brito Maia.
Para verificar as assinaturas vá ao site <https://energisa.portaldeassinaturas.com.br/verificar/> e utilize o código 77CD-B422-0BFA-331E.

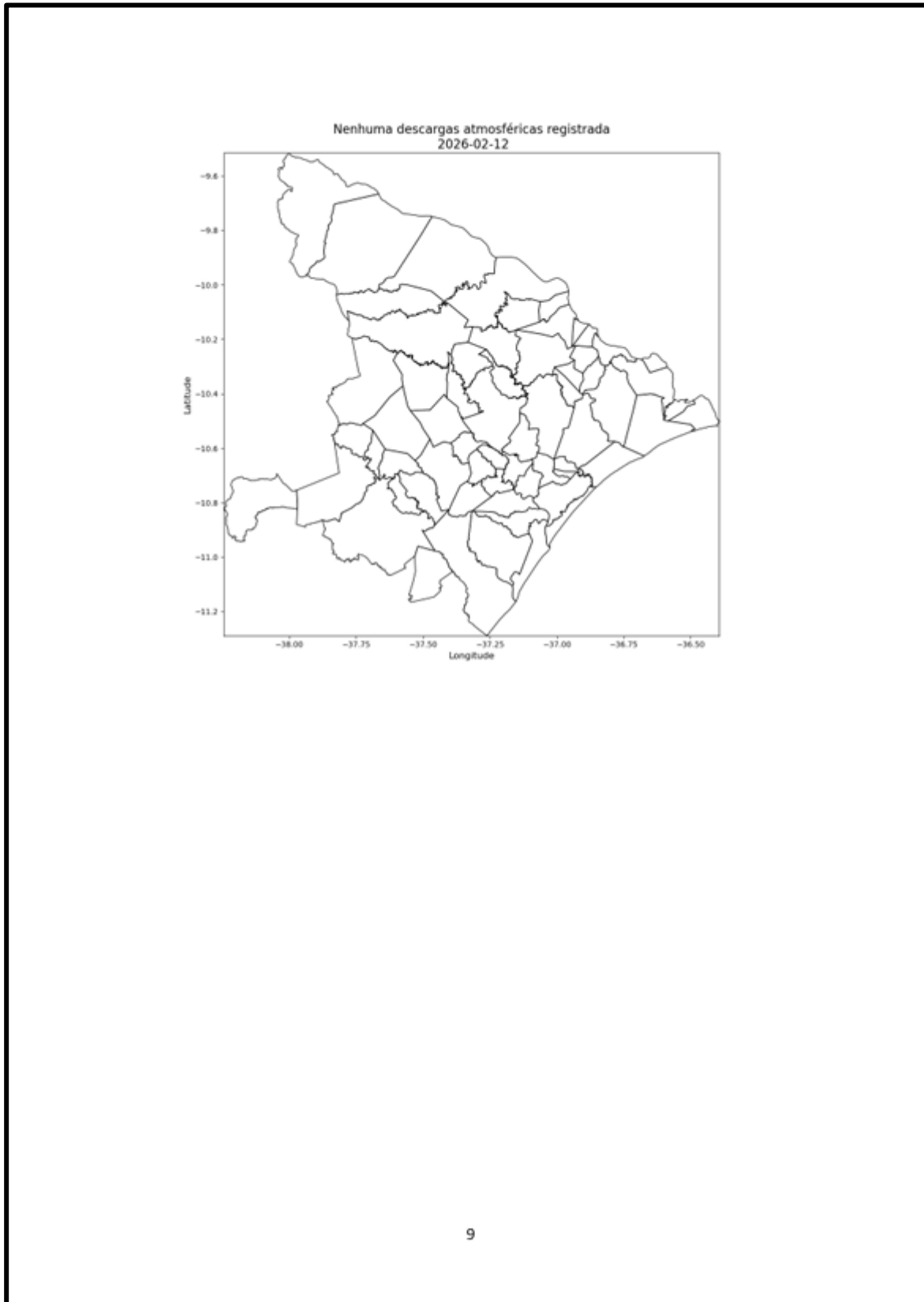



Figura 2 – Mapa de incidência de descargas atmosféricas nuvem-solo e intranuvem para os dias 07 a 12/01 e o acumulado no período. Cada ponto corresponde ao local de ocorrência de uma descarga.

ENERGISA SERGIPE – DISTRIBUIDORA DE ENERGIA S.A.

Rua Ministro Apolônio Sales, 81 | Bairro Inácio Barbosa

Este documento foi assinado digitalmente por Thyago Tanouss De Brito Maia.
Para verificar as assinaturas vá ao site <https://energisa.portaldeassinaturas.com.br/verificar/> e utilize o código 77CD-B422-0BFA-331E.

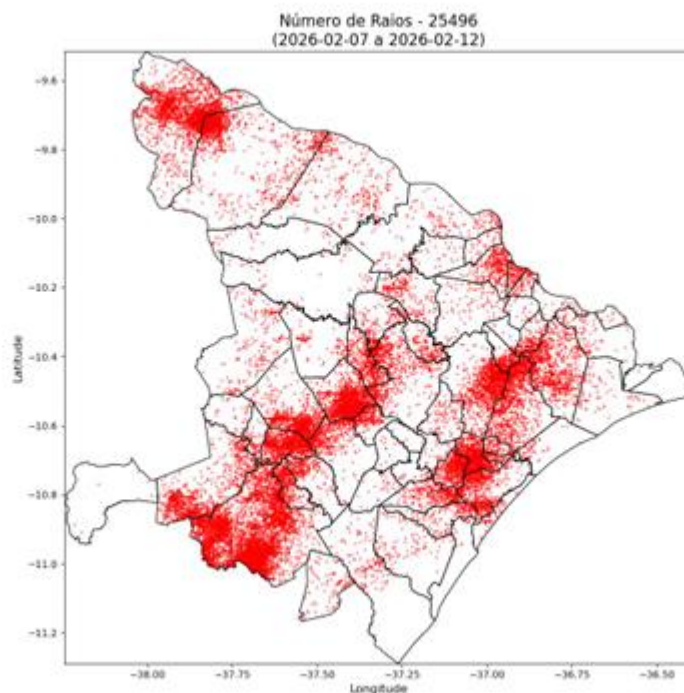
Atacaim, SE CEP 49040-150
13.017.462-0001/63 27.076.743/6

(79) 2106-1638 | 08000 79 0196 | www.energisa.com.br

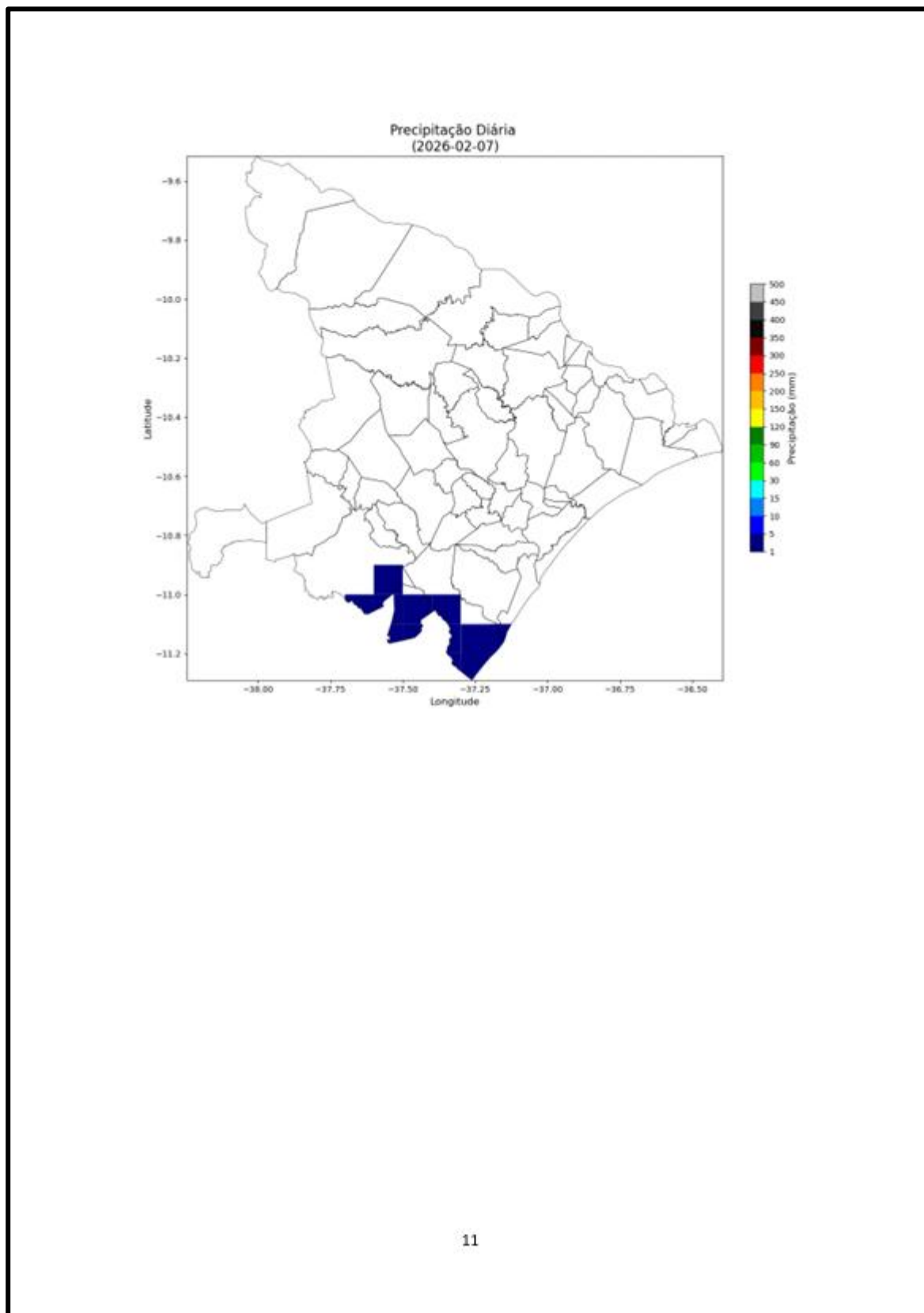

ENERGISA SERGIPE – DISTRIBUIDORA DE ENERGIA S.A.

Rua Ministro Apolônio Sales, 81 | Bairro Inácio Barbosa

Este documento foi assinado digitalmente por Thyago Tanouss De Brito Maia.
Para verificar as assinaturas vá ao site <https://energisa.portaldeassinaturas.com.br/verificar/> e utilize o código 77CD-B422-0BFA-331E.

Atacapu, SE CEP 49040-150
13.017.462-0001/63 27.076.743/6

(79) 2106-1638 | 08000 79 0196 | www.energisa.com.br

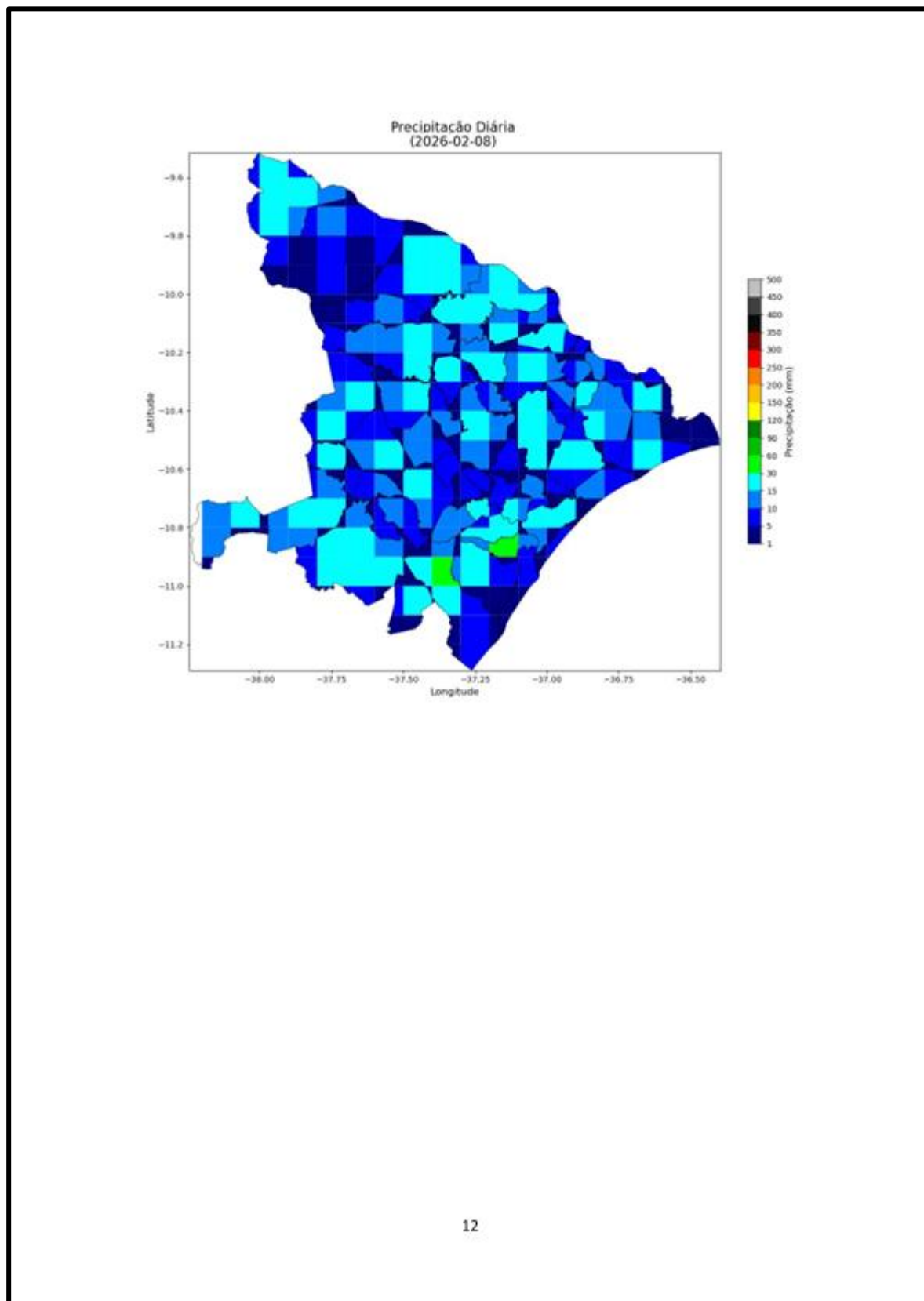

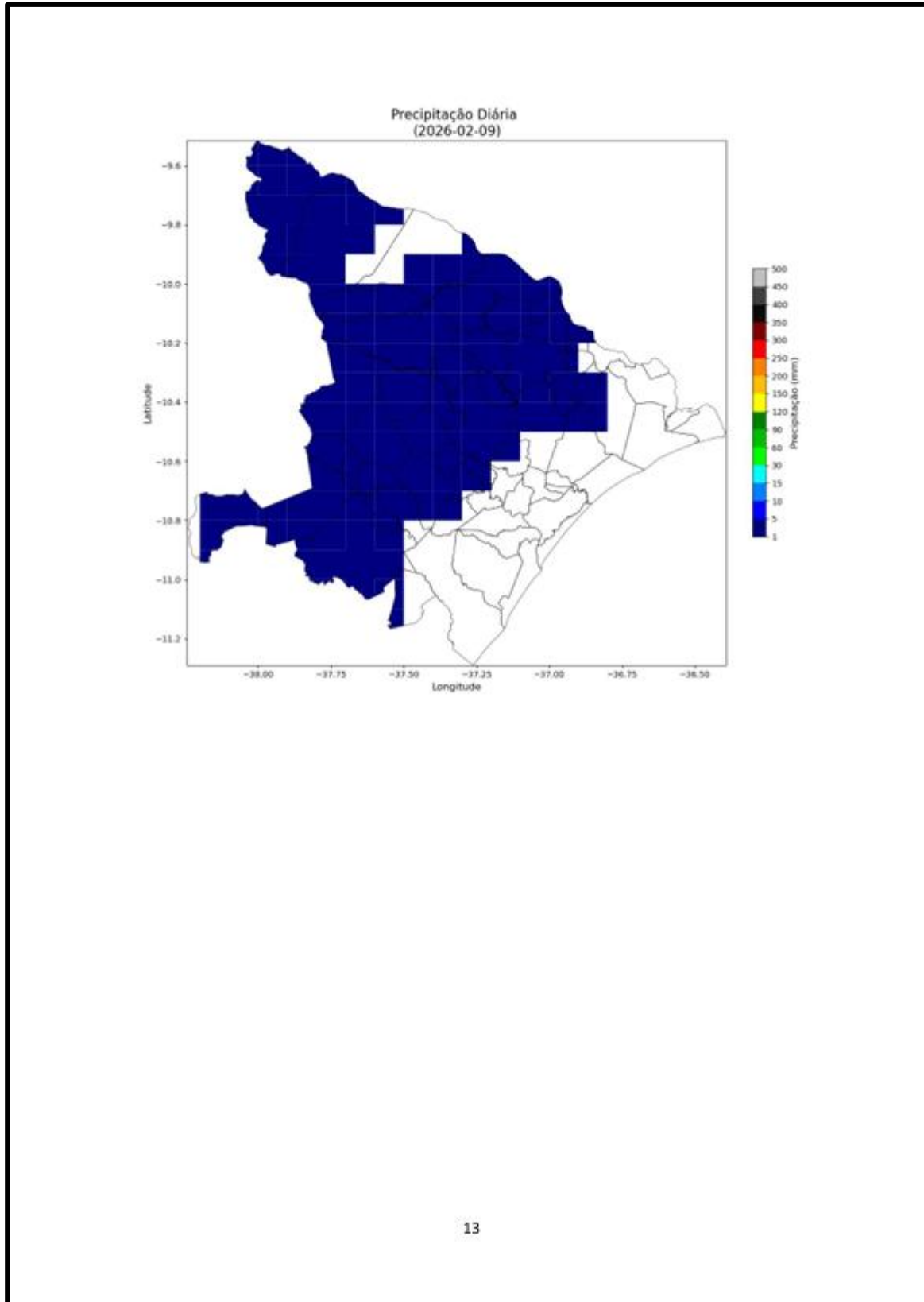

ENERGISA SERGIPE – DISTRIBUIDORA DE ENERGIA S.A.

Rua Ministro Apolônio Sales, 81 | Bairro Inácio Barbosa

Este documento foi assinado digitalmente por Thyago Tanouss De Brito Maia.
Para verificar as assinaturas vá ao site <https://energisa.portaldeassinaturas.com.br/verificar/> e utilize o código 77CD-B422-0BFA-331E.

13.017.462-0001/63 27.076.743/6

(79) 2106-1638 | 08000 79 0196 | www.energisa.com.br

Este documento foi assinado digitalmente por Thyago Tanouss De Brito Maia.
Para verificar as assinaturas vá ao site <https://energisa.portaldeassinaturas.com.br/verificar/> e utilize o código 77CD-B422-0BFA-331E.

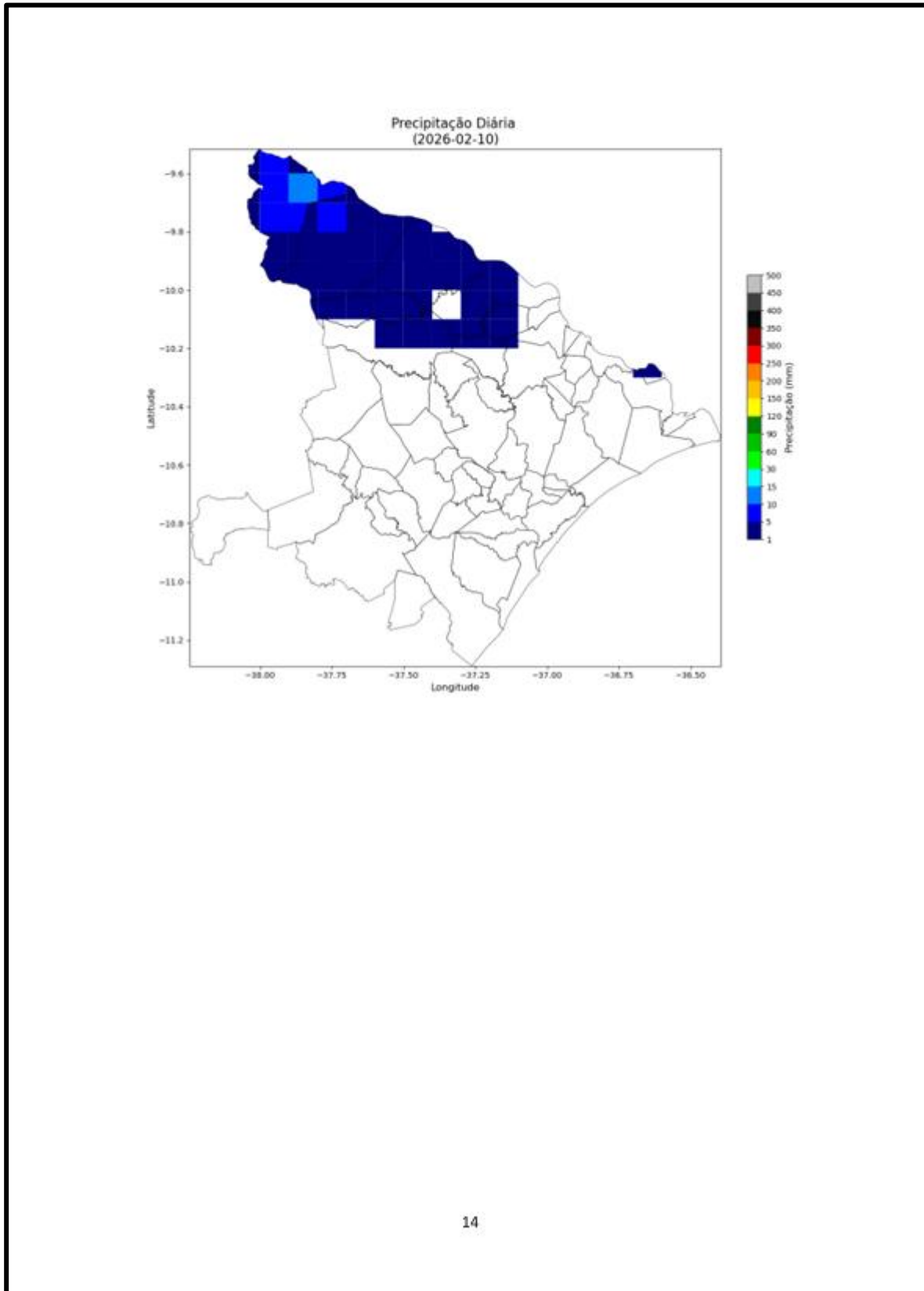

ENERGISA SERGIPE – DISTRIBUIDORA DE ENERGIA S.A.

Rua Ministro Apolônio Sales, 81 | Bairro Inácio Barbosa

Este documento foi assinado digitalmente por Thyago Tanouss De Brito Maia.
Para verificar as assinaturas vá ao site <https://energisa.portaldeassinaturas.com.br/verificar/> e utilize o código 77CD-B422-0BFA-331E.

13.017.462-0001/63 27.076.743/6
(79) 2106-1638 | 08000 79 0196 | www.energisa.com.br

Este documento foi assinado digitalmente por Thyago Tanouss De Brito Maia.
Para verificar as assinaturas vá ao site <https://energisa.portaldeassinaturas.com.br/verificar/> e utilize o código 77CD-B422-0BFA-331E.

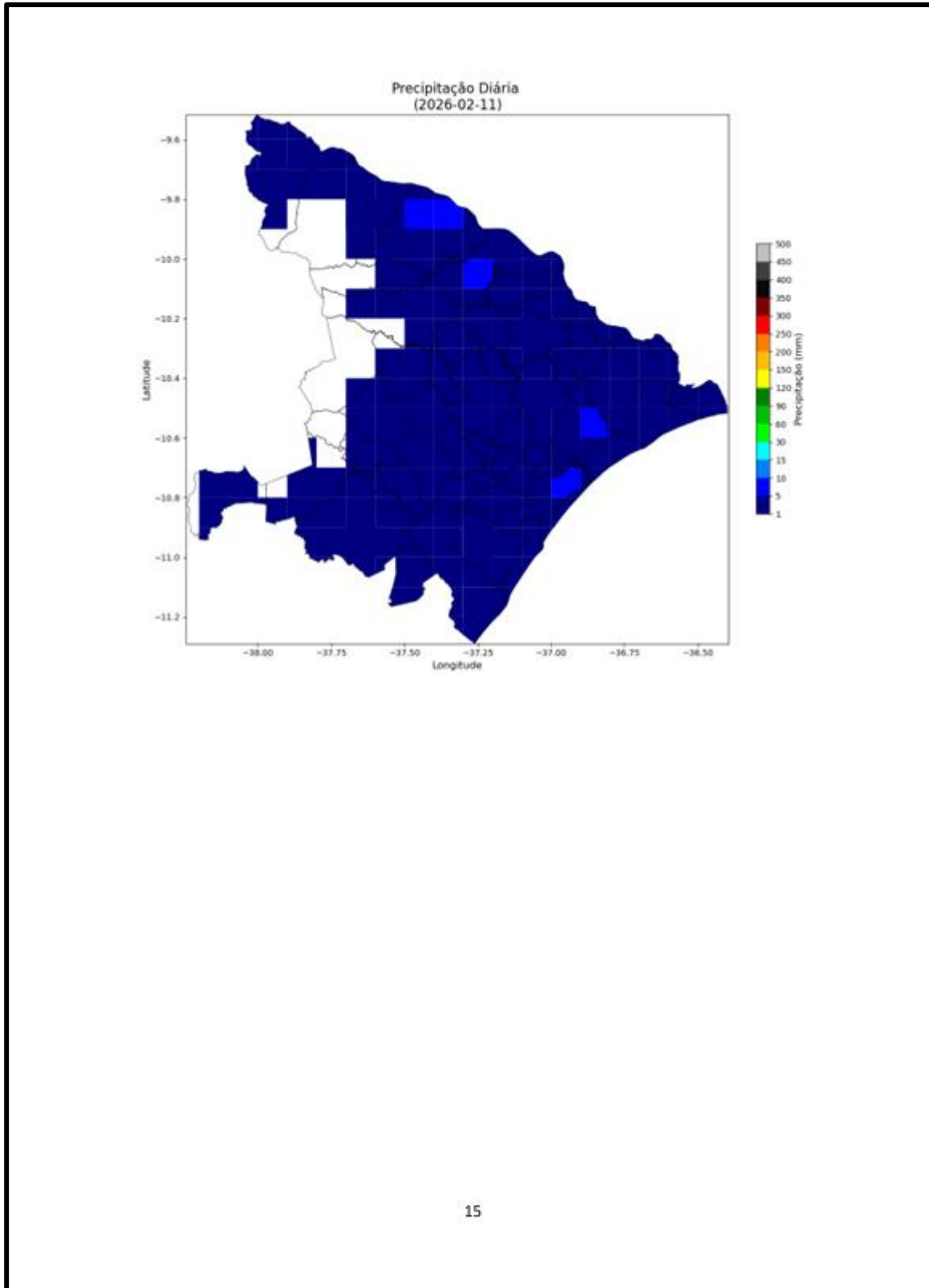

ENERGISA SERGIPE – DISTRIBUIDORA DE ENERGIA S.A.

Rua Ministro Apolônio Sales, 81 | Bairro Inácio Barbosa

Este documento foi assinado digitalmente por Thyago Tanouss De Brito Maia.
Para verificar as assinaturas vá ao site <https://energisa.portaldeassinaturas.com.br/verificar/> e utilize o código 77CD-B422-0BFA-331E.

13.017.462-0001/63 27.076.743/6

(79) 2106-1638 | 08000 79 0196 | www.energisa.com.br

Este documento foi assinado digitalmente por Thyago Tanouss De Brito Maia.
Para verificar as assinaturas vá ao site <https://energisa.portaldeassinaturas.com.br/verificar/> e utilize o código 77CD-B422-0BFA-331E.

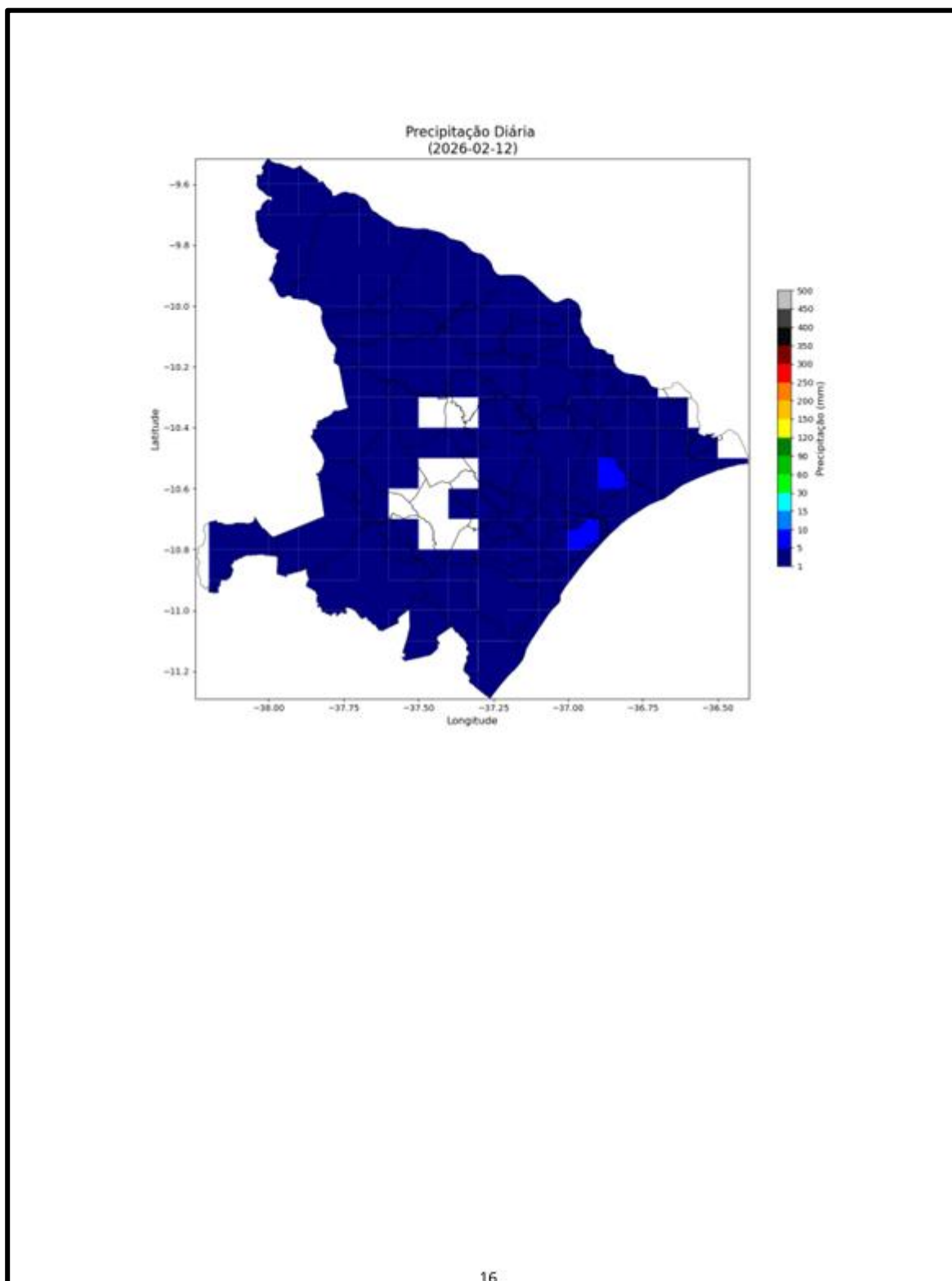

ENERGISA SERGIPE – DISTRIBUIDORA DE ENERGIA S.A.

Rua Ministro Apolônio Sales, 81 | Bairro Inácio Barbosa

Ataíde, SE, CEP 49040-150

Este documento foi assinado digitalmente por Thyago Tanouss De Brito Maia.
Para verificar as assinaturas vá ao site <https://energisa.portaldeassinaturas.com.br/verificar/> e utilize o código 77CD-B422-0BFA-331E.

13.017.462-0001/63 27.076.743/6

(79) 2106-1638 | 08000 79 0196 | www.energisa.com.br

Este documento foi assinado digitalmente por Thyago Tanouss De Brito Maia.
Para verificar as assinaturas vá ao site <https://energisa.portaldeassinaturas.com.br/verificar/> e utilize o código 77CD-B422-0BFA-331E.



Figura 3 – Mapa de precipitação para os dias 07 a 12/02 e o acumulado no período.







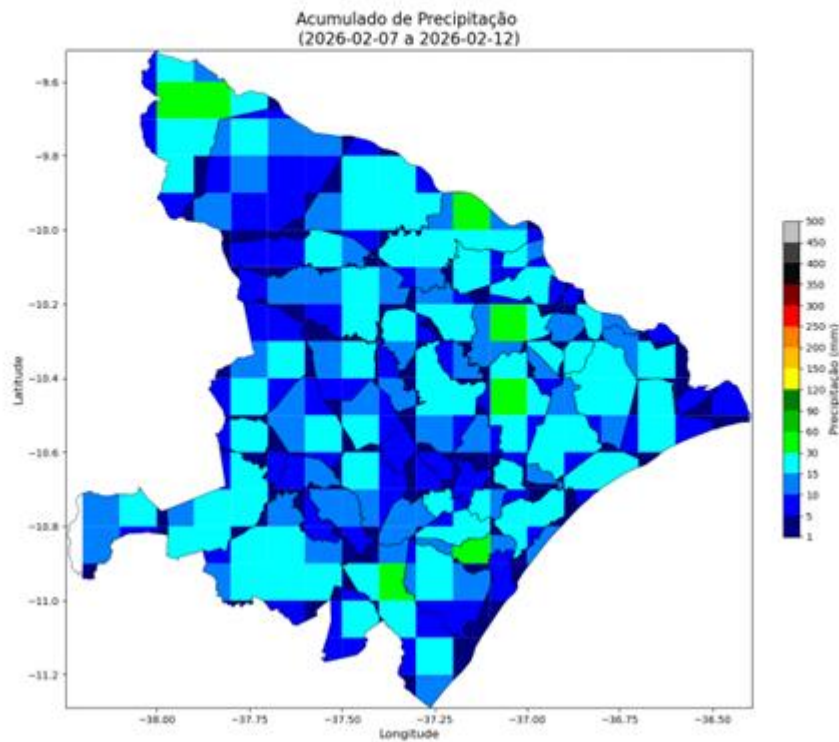
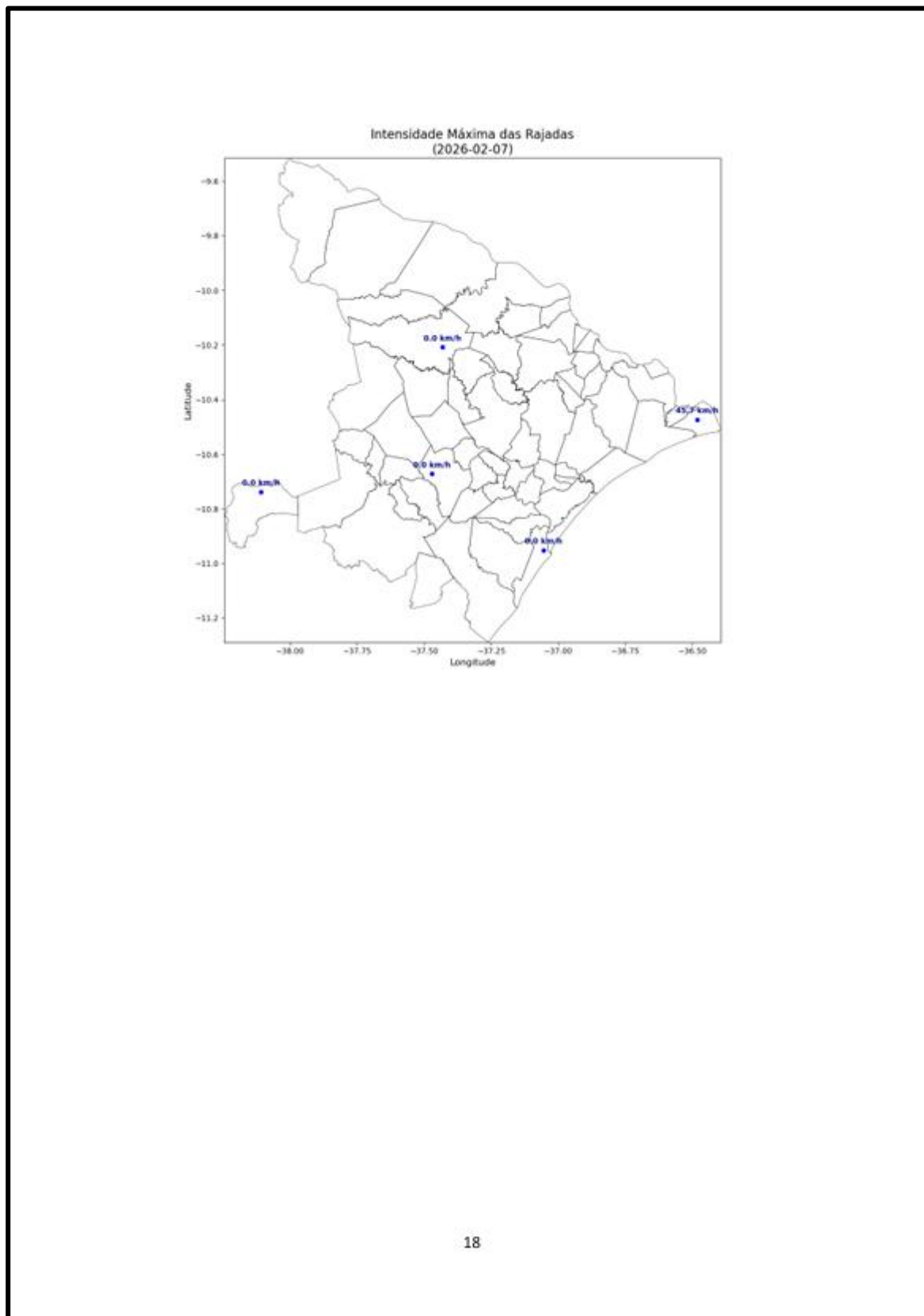
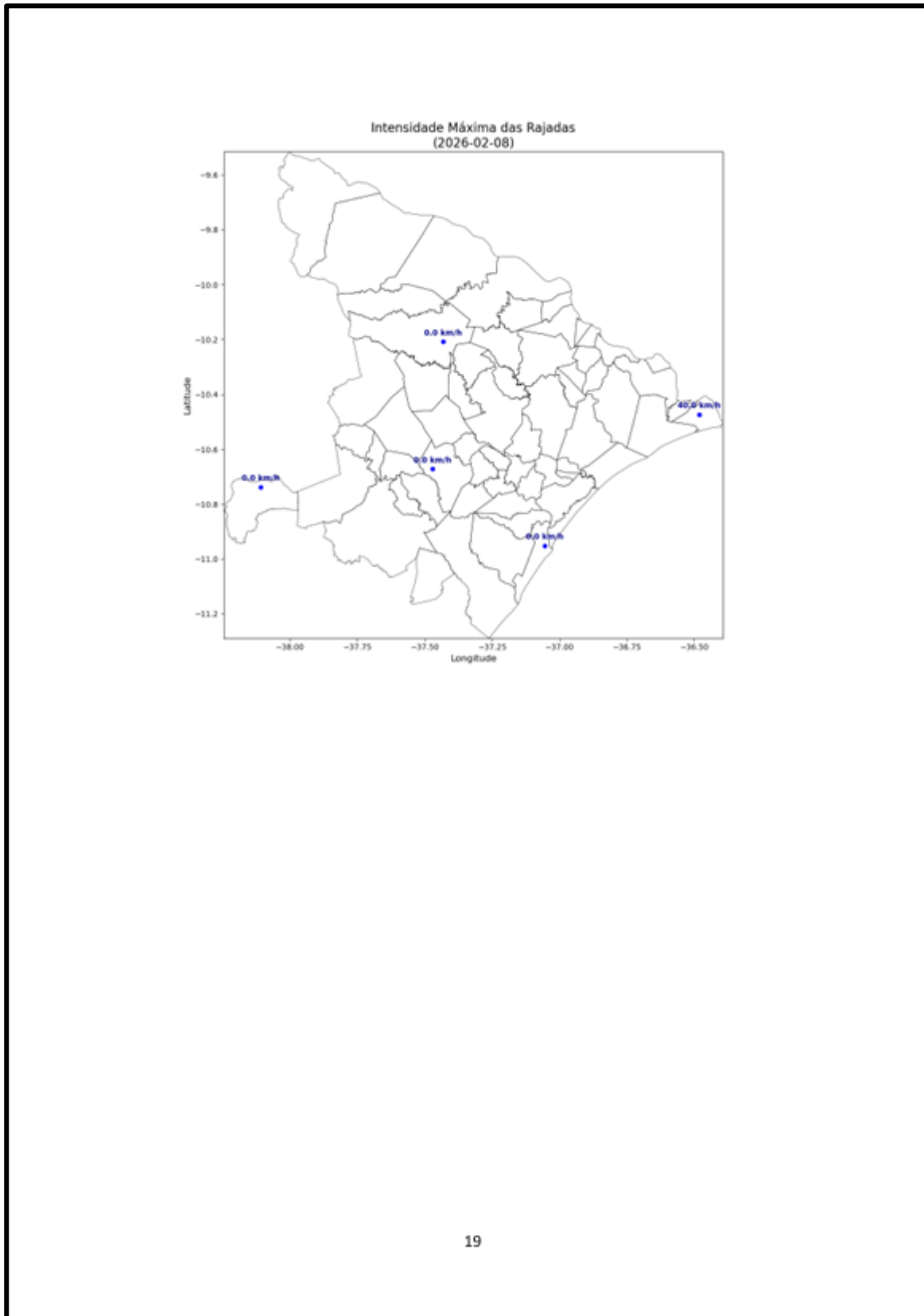
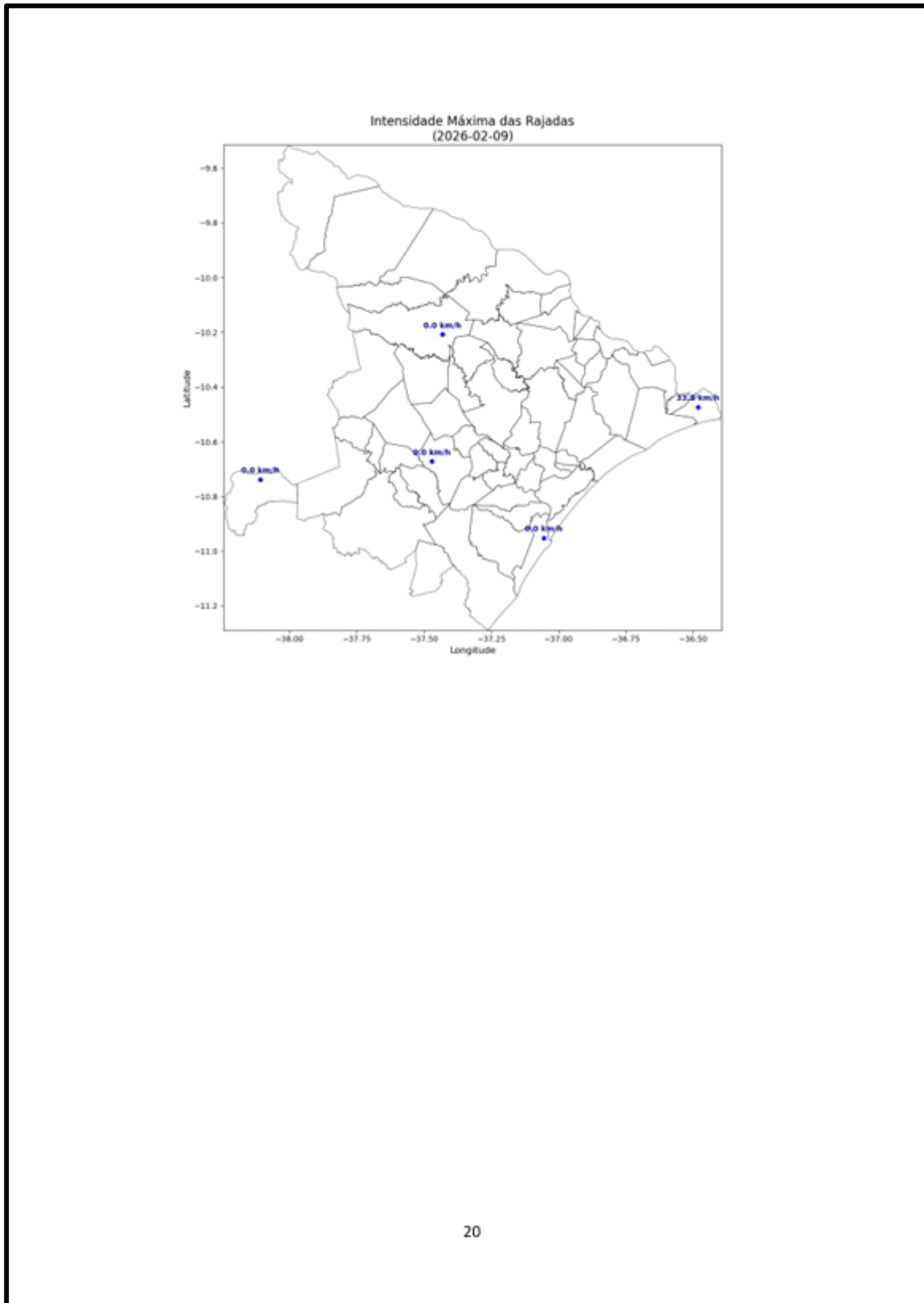
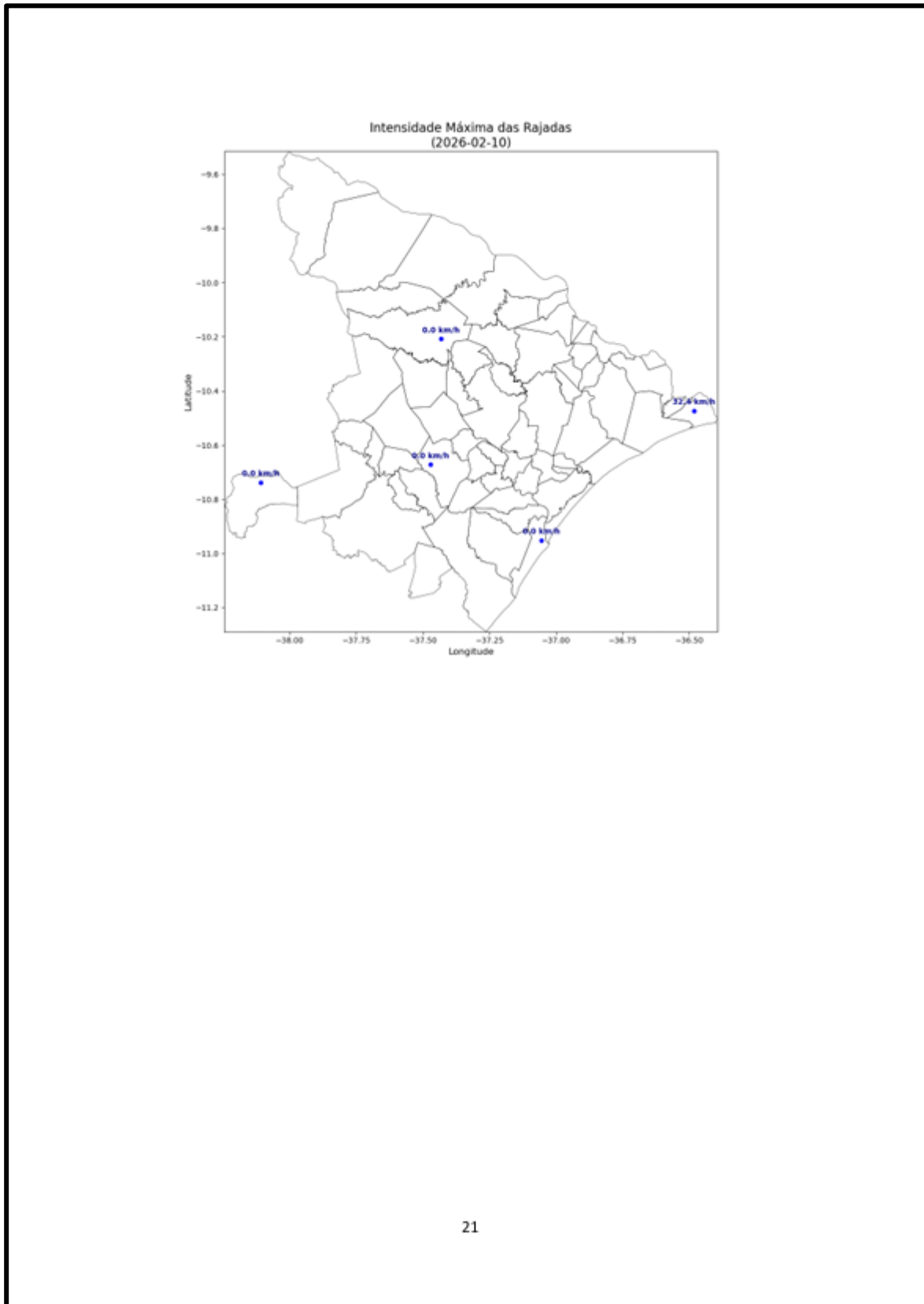

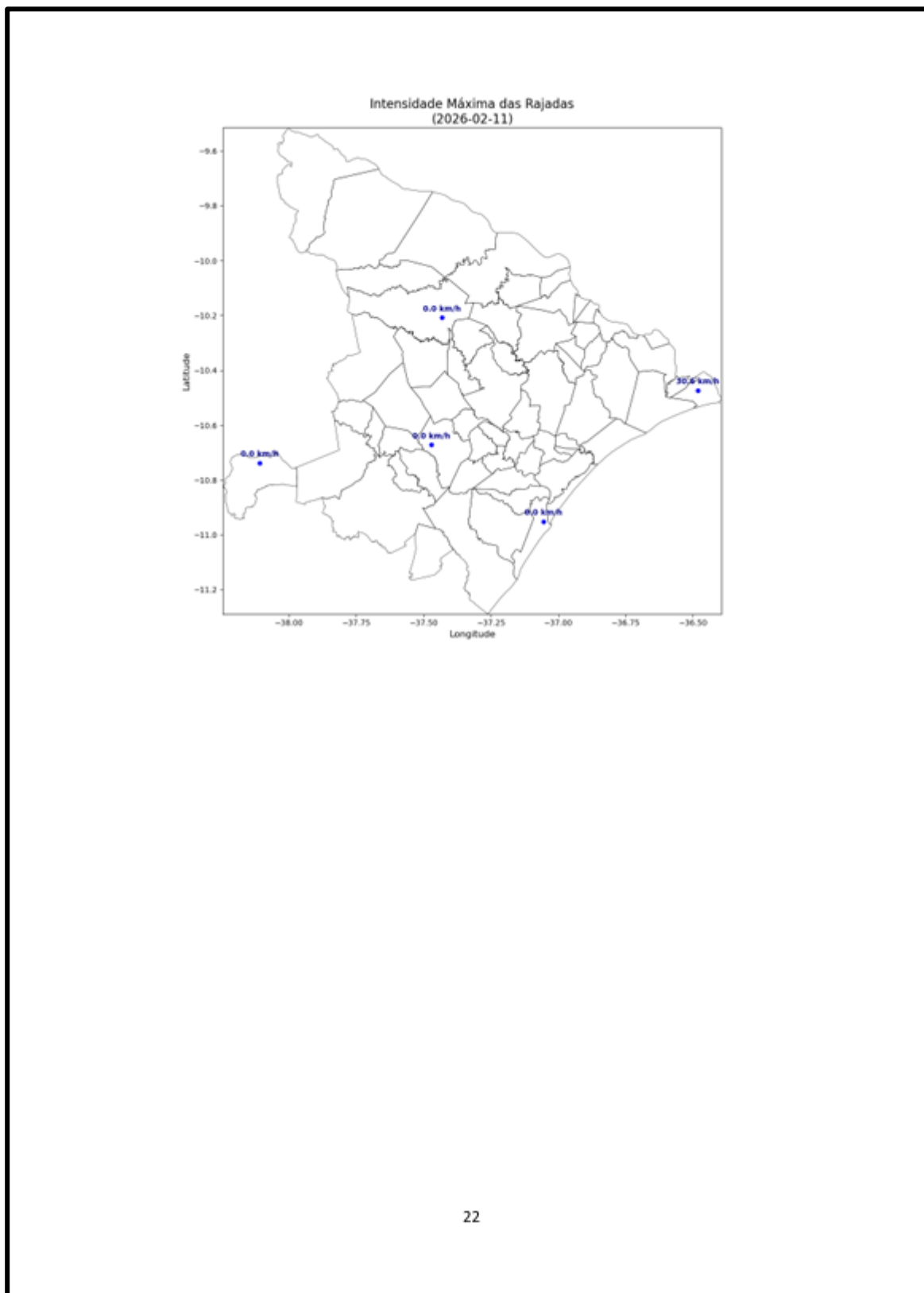



Figura 4 – Mapa das máximas rajadas para os dias 07 e 12/02.

3. CLASSIFICAÇÃO COBRADE

De modo a verificar se as condições atmosféricas associadas ao evento se enquadram em uma situação de emergência em conformidade com disposto no Anexo I da Instrução Normativa nº 01, de 24 de agosto de 2012 do Ministério da Integração Nacional referente à **Codificação Brasileira de Desastres – COBRADE**, deve-se procurar descrever o evento como fazendo parte de um ou mais Subtipos preconizados como uma Interrupção em Situação de Emergência pela COBRADE e demonstrar sua intensidade condizente com uma situação de emergência conforme descrito na Instrução Normativa. A COBRADE divide os desastres naturais em cinco Grupos, treze Subgrupos, vinte e quatro Tipos e vinte e três Subtipos. Dentro desta classificação e no contexto deste relatório, encontra-se o Grupo Desastres Meteorológicos que em seu item 1.3.1.2 contempla o Subgrupo Sistemas de Grande Escala/Escala Regional acompanhado de grande ocorrência de descargas e fortes ventos.

O enquadramento leva em conta as pesquisas realizadas pelo Grupo de Eletricidade Atmosférica (ELAT) do Instituto Nacional de Pesquisas Espaciais (INPE), pela National Weather Service (National Weather Service, 2015), bem como escalas de precipitação e de ventos (Vulnerabilidades das Megacidades Brasileiras às Mudanças Climáticas, 2013; Byers, 1944).

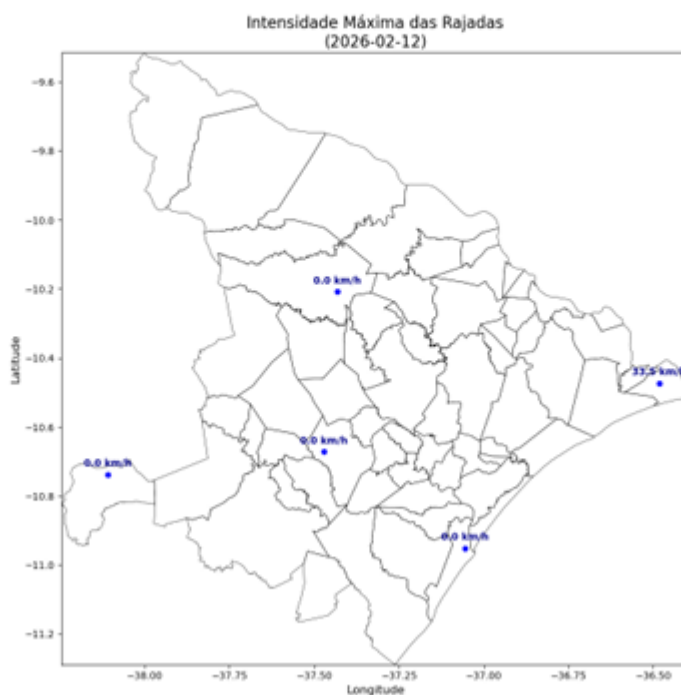
A partir dos dados de satélite, rede de detecção de descargas atmosféricas BrasilDAT Dataset (Pinto and Pinto, 2018) e dados de estações meteorológicas do INMET, as seguintes observações foram obtidas:

1. As imagens de satélite mostram o topo da tempestade atingindo a altura de 10 km.
2. Foram registrados ventos de até 46 km/h. Com base na Escala de Beaufort, que classifica a intensidade dos ventos tendo em conta a sua velocidade, os ventos são do tipo vento fresco e são capazes de derrubar árvores sobre a rede elétrica.
3. As chuvas acumuladas durante o período da tempestade foram moderadas, atingindo 60 mm.
4. Durante o evento foram registradas 25.496 descargas na área de concessão da Energisa – SE, valor considerado alto.
5. O Índice de severidade da tempestade em termos de sua atividade elétrica total, envolvendo tanto as descargas para o solo como as descargas dentro da tempestade atingiu o valor máximo igual a 4 (a escala de severidade vai de 1 a 5) correspondente a tempestade forte.

Cabe ressaltar que no período somente uma estação meteorológica do INMET estava operando, o que reduz a precisão dos dados de precipitação e rajadas.

4. EVIDÊNCIAS ENCONTRADAS NA MÍDIA

Foram encontradas evidências na mídia de tempestades em diferentes locais do estado, conforme mostrado na Figura 5.



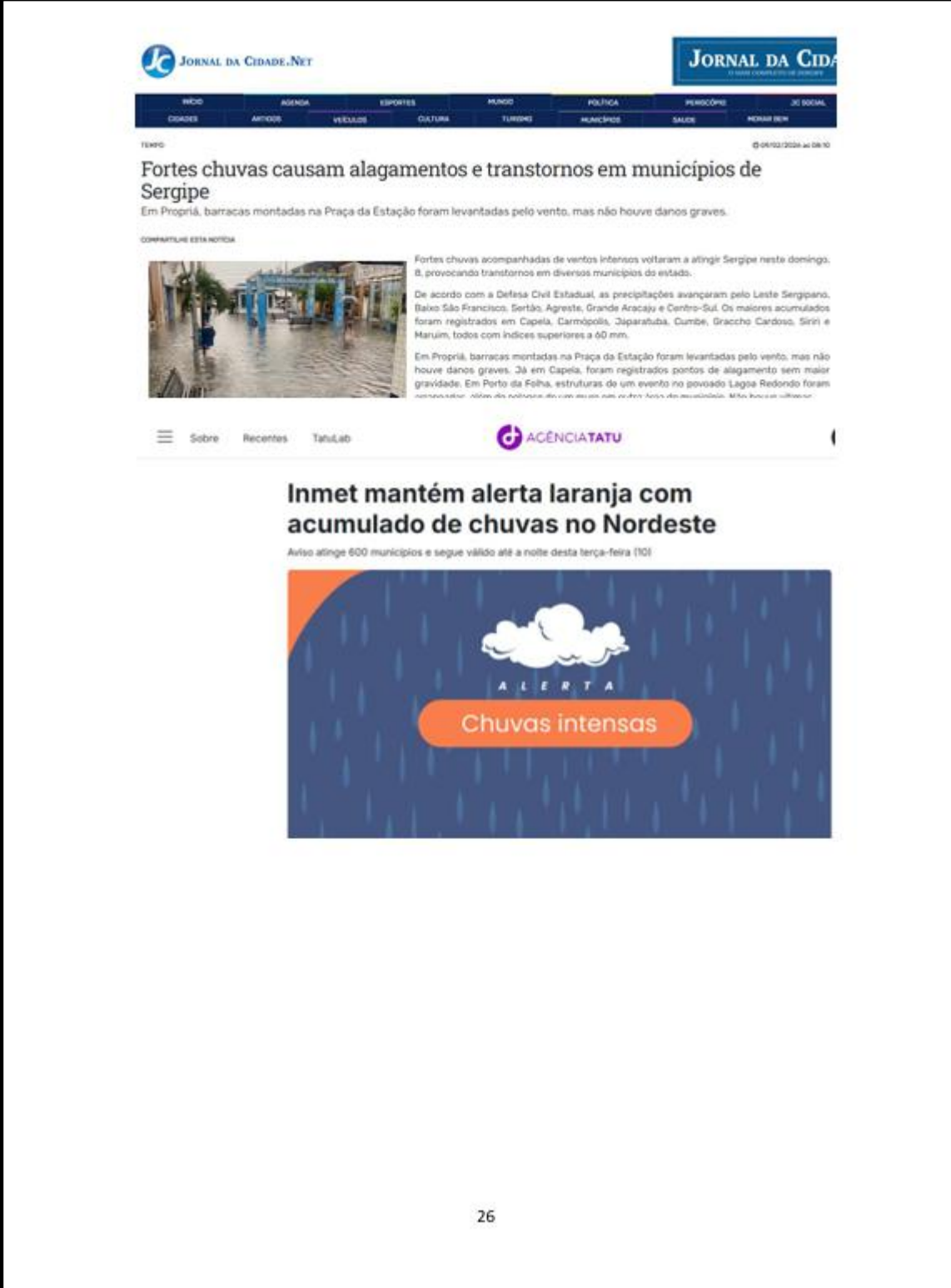

JORNAL DA CIDADE.NET

WEO AGENDA ESPORTES MUNDO POLÍTICA PERICÓDIO JC SOCIAL
 CIDADES ARTIGOS VEÍCULO CULTURA TURISMO MUNICÍPIOS SAÚDE PÁGINA DEB

TERÇO 09/02/2024 às 08:10

Fortes chuvas causam alagamentos e transtornos em municípios de Sergipe

Em Propriá, barracas montadas na Praça da Estação foram levantadas pelo vento, mas não houve danos graves.

COMPARTILHE ESTA NOTÍCIA



Fortes chuvas acompanhadas de ventos intensos voltaram a atingir Sergipe neste domingo, 8, provocando transtornos em diversos municípios do estado.

De acordo com a Defesa Civil Estadual, as precipitações avançaram pelo Leste Sergipano, Baixo São Francisco, Sertão, Agreste, Grande Aracaju e Centro-Sul. Os maiores acumulados foram registrados em Capela, Carmópolis, Japaratuba, Cume, Graccho Cardoso, Siriri e Marum, todos com índices superiores a 60 mm.

Em Propriá, barracas montadas na Praça da Estação foram levantadas pelo vento, mas não houve danos graves. Já em Capela, foram registrados pontos de alagamento sem maior gravidade. Em Porto da Folha, estruturas de um evento no povoado Lagia Redonda foram destruídas. Além das notificações de ventos fortes em outros locais do município, a Defesa Civil também...

Sobre Recentes TatuLab

AGÊNCIATATU

Inmet mantém alerta laranja com acumulado de chuvas no Nordeste

Alerta atinge 600 municípios e segue válido até a noite desta terça-feira (10)





Figura 5 – Evidências de tempestades no período no estado de Sergipe [4, 5, 6, 7, 8, 9].

5. CONCLUSÃO

Os dados e informações constantes neste relatório demonstram claramente a ocorrência de um evento atípico com ventos fortes, atividade de descargas elevada e chuvas fortes. Os detalhes do evento são mostrados na Tabela 1 a seguir.

Tabela 1 – Detalhes do Evento de 07/02/2026 a 12/02/2026.

Descrição	Banda de nebulosidade associada à sistema frontal causando muitos raios, chuvas moderadas e ventos frescos.
Código COBRADE	1.3.1.2 (Sistemas de Grande Escala/Escala Regional)
Hora do Início do Evento	14:00 UT do dia 07/02/26
Hora do Fim do Evento	18:00 UT do dia 12/02/26
Abrangência	Todos os municípios do estado.

6. REFERÊNCIAS

- [1] Byers, H. R., General Meteorology, 83–85, 1944.
- [2] National Weather Service, Governo dos Estados Unidos. Disponível em: <<http://www.weather.gov>>. Acesso em: 08/05/2016.
- [3] Pinto Jr., O., Pinto, I.R.C.A., BrasilDAT Dataset: combining data from different lightning locating systems to obtain more precise lightning information, 25th Proceedings of the International Lightning Detection Conference (ILDC), Florida, US, March 2018.
- [4] Portal A8SE. Disponível em: <https://a8se.com/noticias/policial/fortes-chuvas-causam-desabamentos-feridos-e-alagamentos-em-cidades-de-sergipe/>
- [5] Infonet. Disponível em: <https://infonet.com.br/noticias/cidade/chuvas-atingem-aracaju-e-municipios-do-interior-do-estado/>
- [6] Jornal da Cidade. Disponível em: https://jornaldacidade.net/municipios/2026/02/348275/fortes-chuvas-causam-alagamentos-e-transtornos-em-municipios.html?utm_source=chatgpt.com
- [7] Agência Tatu. Disponível em: <https://www.agenciatatu.com.br/noticia/alerta-laranja-do-inmet-10-02/>
- [8] SE.GOV. Disponível em: https://www.se.gov.br/agencia/noticias/meio-ambiente/monitoramento_realizado_pelo_governo_de_sergipe_aponta_acumulados_de_chuva_acima_da_media_em_varias_regioes_do_estado?utm_source=chatgpt.com
- [9] FANF1. Disponível em: <https://fanf1.com.br/2026/03/03/sergipe-registra-mais-de-112-mil-raios-em-fevereiro-e-temporais-acendem-alerta-no-estado/>

7. RESPONSABILIDADES

Este relatório foi elaborado sobre a responsabilidade técnica do Dr. Osmar Pinto Junior, pesquisador sênior e coordenador do Grupo de Eletricidade Atmosférica (ELAT) do Instituto Nacional de Pesquisas Espaciais (INPE).



Dr. Osmar Pinto Junior
Consultor Técnico

Anexo IV - BOLETIM PLUVIOMÉTRICO/SEMACE

Boletim Pluviométrico





SECRETARIA DE ESTADO
DO MEIO AMBIENTE,
SUSTENTABILIDADE
E AÇÕES CLIMÁTICAS



ANA
AGÊNCIA NACIONAL DE ÁGUAS

Análise das Chuvas de Fevereiro de 2026

O índice de precipitação mensal é um dos principais fatores de entrada de água a ser contabilizado no balanço hídrico de cada Bacia Hidrográfica, assim tal informação torna-se uma ferramenta essencial para a boa gestão dos recursos hídricos, identificação de possíveis causas de desastres naturais como secas e inundações e consequentemente a garantia da distribuição e disponibilidade de água para todos os usuários.

Para gerar tal informação a equipe de Meteorologia da Secretaria de Estado do Meio Ambiente, Sustentabilidade e Ações Climáticas – SEMACE, coleta dados de chuvas vindas de suas próprias estações meteorológicas, da Agência Nacional de Águas (ANA), do Instituto Nacional de Meteorologia (INMET), do Centro Nacional de Monitoramento e Desastres Naturais (Cemaden) e de observadores locais distribuídos pelo Estado. Estes dados são contabilizados, tratados e selecionados analiticamente para a melhor representação da situação real climatológica e apresentados neste boletim através tabelas, gráficos e mapas temáticos.

A imagem a seguir contém a divisão climática do Estado de Sergipe e será utilizada nas informações contidas neste boletim.

Regiões Climáticas do Estado de Sergipe



Legend:
Semi-Árido (orange)
Agreste (yellow)
Litoral (blue)

Fig.1 – Regiões Climáticas de Sergipe

ENERGISA SERGIPE – DISTRIBUIDORA DE ENERGIA S.A.

Rua Ministro Apolônio Sales, 81 | Bairro Inácio Barbosa

Este documento foi assinado digitalmente por Thyago Tanouss De Brito Maia.
Para verificar as assinaturas vá ao site <https://energisa.portaldeassinaturas.com.br/verificar/> e utilize o código 77CD-B422-0BFA-331E.

(79) 2106-1638 | 08000 79 0196 | www.energisa.com.br

Boletim Pluviométrico

SECRETARIA DE ESTADO DO MEIO AMBIENTE, SUSTENTABILIDADE E AÇÕES CLIMÁTICAS

SERGIPE
GOVERNO DO ESTADO

ANA
AGÊNCIA NACIONAL DE ÁGUAS



Análise das Chuvas de Fevereiro de 2026

A imagem a seguir contém a divisão do Estado de Sergipe em mesorregiões e será utilizada nas informações contidas neste boletim.

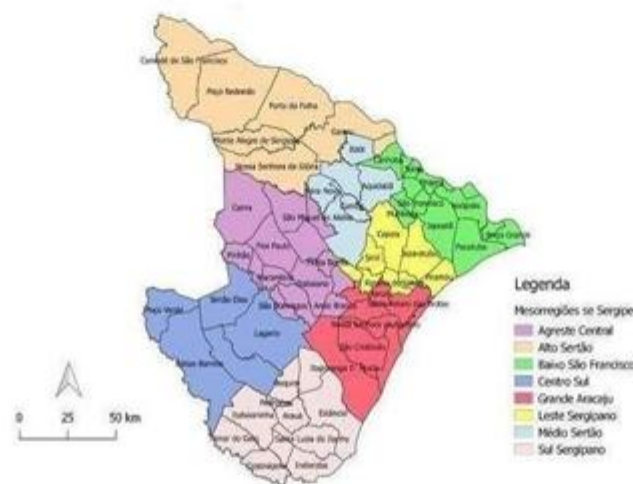

Fig.2 – Mesorregiões de Sergipe

O boletim pluviométrico apresenta os índices de chuvas mensais no Estado de Sergipe com detalhamento a nível das regiões climáticas e municipais, logo é possível por este meio visualizar como as chuvas foram distribuídas no Estado e o que ocorreu em cada região climática e município.

A tabela e gráfico a seguir apresentam dados de chuvas em milímetros (mm) das Regiões Climáticas do Estado de Sergipe.

FEVEREIRO	Litoral	Agreste	Baixo São Francisco	Semiárido
Observado	53,0	180,0	62,0	200,0
Normal	84,0	69,0	31,0	43,0
Desvio	-37,0	161,0	100,0	365,1

ENERGISA SERGIPE – DISTRIBUIDORA DE ENERGIA S.A.

Rua Ministro Apolônio Sales, 81 | Bairro Inácio Barbosa

Este documento foi assinado digitalmente por Thyago Tanouss De Brito Maia. Para verificar as assinaturas vá ao site <https://energisa.portaldeassinaturas.com.br/verificar/> e utilize o código 77CD-B422-0BFA-331E.

(79) 2106-1638 | 08000 79 0196 | www.energisa.com.br

Boletim Pluviométrico

SECRETARIA DE ESTADO DO MEIO AMBIENTE, SUSTENTABILIDADE E AÇÕES CLIMÁTICAS



Análise das Chuvas de Fevereiro de 2026

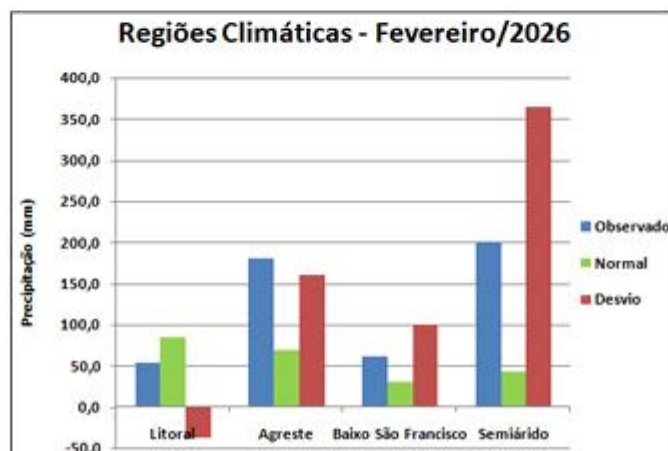

A figura a seguir apresenta a precipitação acumulada para o mês de FEVEREIRO de 2026.

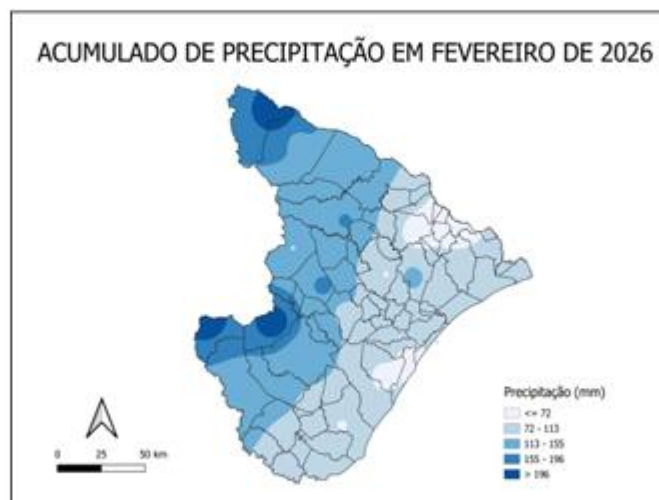

Fig.3 – Precipitação acumulada.

ENERGISA SERGIPE – DISTRIBUIDORA DE ENERGIA S.A.

Rua Ministro Apolônio Sales, 81 | Bairro Inácio Barbosa

Este documento foi assinado digitalmente por Thyago Tanouss De Brito Maia. Para verificar as assinaturas vá ao site <https://energisa.portaldeassinaturas.com.br/verificar/> e utilize o código 77CD-B422-0BFA-331E.

(79) 2106-1638 | 08000 79 0196 | www.energisa.com.br

Boletim Pluviométrico

SECRETARIA DE ESTADO DO MEIO AMBIENTE, SUSTENTABILIDADE E AÇÕES CLIMÁTICAS



SERGIPE
GOVERNO DO ESTADO

ANA
AGÊNCIA NACIONAL DE ÁGUAS



Análise das Chuvas de Fevereiro de 2026

A figura a seguir apresenta a precipitação normal para o mês de FEVEREIRO de 2026.

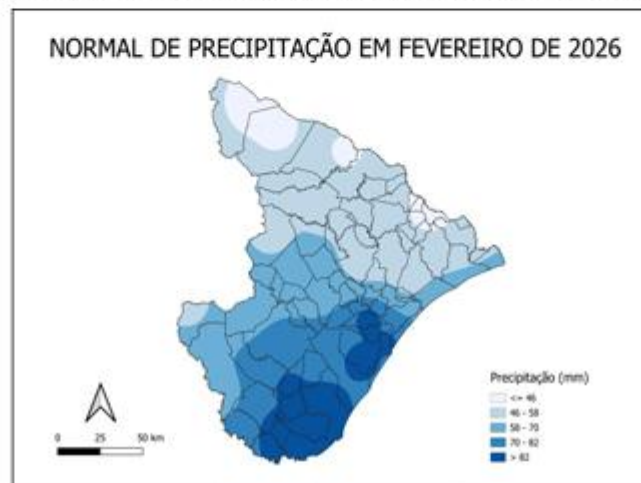

Fig.4 – Precipitação Normal.

A figura a seguir apresenta o desvio de precipitação para o mês de FEVEREIRO de 2026.

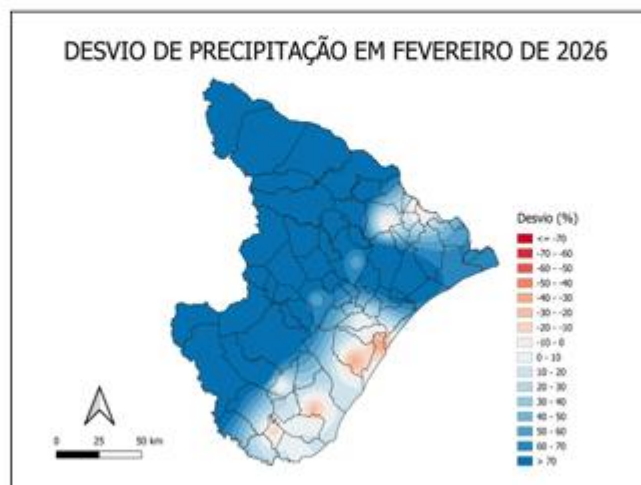

Fig.5 – Anomalia de precipitação de chuvas.

ENERGISA SERGIPE – DISTRIBUIDORA DE ENERGIA S.A.

Rua Ministro Apolônio Sales, 81 | Bairro Inácio Barbosa

Este documento foi assinado digitalmente por Thyago Tanouss De Brito Maia. Para verificar as assinaturas vá ao site <https://energisa.portaldeassinaturas.com.br/verificar/> e utilize o código 77CD-B422-0BFA-331E.

(79) 2106-1638 | 08000 79 0196 | www.energisa.com.br

PROTOCOLO DE ASSINATURA(S)

O documento acima foi proposto para assinatura digital na plataforma Portal de Assinaturas Energisa. Para verificar as assinaturas clique no link: <https://energisa.portaldeassinaturas.com.br/verificar/77CD-B422-0BFA-331E> ou vá até o site <https://energisa.portaldeassinaturas.com.br/verificar/> e utilize o código abaixo para verificar se este documento é válido.

Código para verificação: 77CD-B422-0BFA-331E



Hash do Documento

31E142B2C4BC670C721BA397232E7D79B4BAB513D4E028158F18ECC0B128F811

O(s) nome(s) indicado(s) para assinatura, bem como seu(s) status em 30/04/2026 é(são) :

- Thyago Tanouss De Brito Maia (Signatário - DCMD - ESE) - 045.754.864-93 em 30/04/2026 16:44 UTC-03:00

Tipo: Certificado Digital

Evidências

Geolocation: Latitude: -10.955045839247031 Longitude: -37.055784025132915 Accuracy: 55

IP: 172.16.4.17

AC: AC SyngularID Multipla

