

Relatório Situação de Emergência

Fevereiro/2026

Energisa Sul-Sudeste ISE 1-022026

-Sumário

ÁREA AFETADA.....	3
IMPACTO DOS EVENTOS E EXTENSÃO DOS DANOS.....	5
AÇÕES ADOTADAS PELA DISTRIBUIDORA PARA AGILIZAR O ATENDIMENTO.....	8
EVIDÊNCIAS	10
CONCLUSÃO	18
ANEXO I – DESCRIÇÃO E RELAÇÃO DOS EQUIPAMENTOS AFETADOS	19
ANEXO II – LAUDO CLIMÁTICO.....	238
ANEXO III – DIAGRAMAS UNIFILARES DAS ÁREAS AFETADAS.....	278

ÁREA AFETADA

No período de 01 a 13 de fevereiro de 2026 registrou-se na área de concessão da Energisa Sul-Sudeste (ESS) eventos climáticos severos.

Os diagramas unifilares das áreas são apresentados no Anexo III deste documento.

O município afetado pelo evento encontra-se na tabela abaixo:

Tabela 1 - Lista dos Municípios afetados.

MUNICÍPIOS AFETADOS		
Adamantina / SP	Ibirarema / SP	Platina / SP
Adolfo / SP	Iepê / SP	Pracinha / SP
Alfredo Marcondes / SP	Indiana / SP	Presidente Bernardes / SP
Álvares Machado / SP	Inúbia Paulista / SP	Presidente Epitácio / SP
Arco-Íris / SP	Irapuã / SP	Presidente Prudente / SP
Assis / SP	Itajobi / SP	Presidente Venceslau / SP
Bastos / SP	Itapeva / MG	Quatá / SP
Borá / SP	João Ramalho / SP	Rancharia / SP
Borborema / SP	Lucélia / SP	Regente Feijó / SP
Bragança Paulista / SP	Lutécia / SP	Ribeirão do Sul / SP
Bueno Brandão / MG	Maracaí / SP	Ribeirão dos Índios / SP
Caiabú / SP	Marapoama / SP	Rinópolis / SP
Caiuá / SP	Martinópolis / SP	Sagres / SP
Camanducaia / MG	Mendonça / SP	Sales / SP
Cambuí / MG	Munhoz / MG	Salmourão / SP
Cândido Mota / SP	Nantes / SP	Salto Grande / SP
Catanduva / SP	Nova Aliança / SP	Santo Anastácio / SP
Catiguá / SP	Novais / SP	Santo Expedito / SP
Córrego do Bom Jesus / MG	Novo Horizonte / SP	Senador Amaral / MG
Cruzália / SP	Oscar Bressane / SP	Tabapuã / SP
Echaporã / SP	Osvaldo Cruz / SP	Tarumã / SP
Elisiário / SP	Palmital / SP	Toledo / MG
Emilianópolis / SP	Paraguaçu Paulista / SP	Tuiuti / SP
Estiva / MG	Parapuã / SP	Tupã / SP
Extrema / MG	Pedra Bela / SP	Urupês / SP
Florínea / SP	Pedrinhas Paulista / SP	Vargem / SP
Guarapuava / PR	Pinhalzinho / SP	
Iacri / SP	Piquerobi / SP	

As subestações afetadas completas ou parcialmente são listadas na Tabela 2:

Tabela 2 – Lista de Subestações afetadas.

SUBESTAÇÕES AFETADAS		
2ADA - SE ADAMANTINA	2ETV - SE ESTIVA	2PAR - SE PARAPUÃ
2ADO - SE ADOLFO	2EXT - SE EXTREMA	2PEB - SE PEDRA BELA
2AGA - SE AGUA DO ALMOÇO	2EX2 - SE EXTREMA II	2PED - SE PEDRINHAS PAULISTA
2ALE - SE ALEXANDRIA	2FLO - SE FLORINEA	2PIN - SE PINHALZINHO
2ALF - SE ALFREDO MARCONDES	2FRU - SE FRUM	2PIQ - SE PIQUEROBI
2AMA - SE ALVARES MACHADO	2GUA - SE GUARAPUAVA	2PBE - SE PRESIDENTE BERNARDES
2AM2 - SE ALVARES MACHADO II	2GU2 - SE GUARAPUAVA II	2PEP - SE PRESIDENTE EPITÁCIO
2AS1 - SE ASSIS 1	2PA5 - SE HALOTEK	2PP1 - SE PRESIDENTE PRUDENTE - 1
2AS2 - SE ASSIS 2	2IAC - SE IACRI	2PP2 - SE PRESIDENTE PRUDENTE - 2
2AS3 - SE ASSIS 3	2IBI - SE IBIRAREMA	2PP3 - SE PRESIDENTE PRUDENTE - 3
2BAR - SE BARONEZA	2IEP - SE IEPÉ	2PP4 - SE PRESIDENTE PRUDENTE - 4
2BA1 - SE BASTOS I	2IND - SE INDIANA	2PP5 - SE PRESIDENTE PRUDENTE - 5
2BA2 - SE BASTOS II	2INU - SE INÚBIA PAULISTA	2PVE - SE PRESIDENTE VENCESLAU
2BOR - SE BORBOREMA	2IRA - SE IRAPUÃ	2QUA - SE QUATA
2BR2 - SE BRAGANCA II	2ITJ - SE ITAJOBI	2QU2 - SE QUATA 2
2BR3 - SE BRAGANCA III	2IT2 - SE ITAJOBI II	2RAN - SE RANCHARIA
2BPE - SE BRANCO PERES	2ITA - SE ITAPEVA	2REG - SE REGENTE FEIJO
2BBR - SE BUENO BRANDAO	2JQM - SE JQM	2RIN - SE RINOPOLIS
2CAI - SE CAIABU	2ULD - SE LARANJA DOCE	2SAL - SE SALES
2CAD - SE CAMANDUCAIA	2LUC - SE LUCÉLIA	2SGR - SE SALTO GRANDE
2CB2 - SE CAMBUI II	2LUT - SE LUTECIA	2SLI - SE SANTA LINA
2CMO - SE CANDIDO MOTA	2MAC - SE MARACAI	2STE - SE SANTA TEREZINHA
2CAP - SE CAPIVARA	2MTN - SE MARTINOPOLIS	2SAN - SE SANTO ANASTÁCIO
2CAC - SE CATANDUVA CTEEP	2MEL - SE MELHORAMENTOS	2SFR - SE SÃO FRANCISCO
2CAT - SE CATANDUVA I	2MVE - SE MONTE VERDE	2SJL - SE SAO JOSE DAS LARANJEIRAS
2CA2 - SE CATANDUVA II	2MUN - SE MUNHOZ	2SEA - SE SENADOR AMARAL
2CA3 - SE CATANDUVA III	2NAN - SE NANTES	2TAB - SE TABAPUÃ
2CTG - SE CATIGUÁ	2NAL - SE NOVA ALIANÇA	2TAR - SE TARUMÃ
2CRU - SE CRUZALIA	2NIT - SE NOVA ITAPIREMA	2TOL - SE TOLEDO
2IB2 - SE DECASA	2NUR - SE NOVA URUPÊS	2TUP - SE TUPÃ
2ECH - SE ECHAPORA	2NHO - SE NOVO HORIZONTE	2UR2 - SE URUPÊS II
2ELI - SE ELISIÁRIO	2OSV - SE OSVALDO CRUZ	2VLA - SE VILA AÇAÍ
2ENE - SE ENEIDA	2PAL - SE PALMITAL II	2VLC - SE VILA CARLI
2ENT - SE ENTRONCAMENTO	2PPA - SE PARAGUAÇU PAULISTA	

A tabela 3 apresenta o resumo do Evento segundo Laudo Climático elaborado pelo

Grupo Storm

Tabela 3 – Resumo do Laudo Climático

Documento	Resumo	Código COBRADE
Laudo Climático Grupo Storm	O evento que ocorreu entre 01 e 13/02/2026 na área de atuação da Energisa – SS foi causado por um sistema frontal associado a um ciclone extratropical. O sistema pode se ver visto nas imagens diárias no infravermelho com realce do satélite GOES-19. Durante os períodos de máxima extensão vertical, a tempestade atingiu temperaturas de topo inferiores a -70°C. Esta altura corresponde à máxima extensão vertical que uma tempestade pode atingir.	1.3.1.2.0

IMPACTO DOS EVENTOS E EXTENSÃO DOS DANOS

As condições climáticas adversas que permearam a área de concessão da Energisa Sul-Sudeste resultaram em extensos danos a rede de distribuição, entre os quais foram registrados:

- Reparo de cabos partidos;
- Retirada de árvores e galhos e demais objetos estranhos da rede;
- Retirada e substituição de postes quebrados ou tombados;
- Retirada e substituição de transformadores queimados e avariados;
- Reparo de chaves fusíveis danificadas;
- Substituição de elos queimados;
- Reparo e substituição de cruzetas;
- Reparo e substituição de isoladores;
- Reparo em ramais de ligação;
- Reaperto e substituição de conexões e;
- Reparo e substituição de jumpers;

A descrição detalhada desses equipamentos e sua importância para o sistema de distribuição podem ser encontrados no [Anexo I](#).

A Tabela 4 contém as datas da primeira interrupção e da última restauração para o evento caracterizado como situação de emergência.

Tabela 4 – Data e hora do início da primeira interrupção e término da última interrupção

Data e hora do início da primeira interrupção	Data e hora do término da última interrupção
01/02/2026 00:15	16/02/2026 20:17

A quantidade de clientes afetados e o volume de interrupções para o evento pode ser encontrado na tabela a seguir.

Tabela 5 – Clientes afetados

Clientes afetados	Quantidade de Interrupções
128.943	3.260

A quantidade de clientes afetados corresponde ao número de clientes distintos que tiveram pelo menos uma interrupção no período considerado. A quantidade de interrupções corresponde ao somatório de interrupções dos clientes afetados.

A duração média de interrupção encontra-se na tabela a seguir, assim como o tempo de restabelecimento da falta de energia de maior duração para o evento.

Tabela 6 – Duração média e mais longa das interrupções.

Duração média das interrupções (min)	Interrupção mais longa (min)
368	6.501

A duração média das interrupções corresponde à média das durações das ocorrências durante o evento, no caso em questão houve um reestabelecimento parcial antes da recomposição total dos clientes.

A interrupção no fornecimento mais longa corresponde à duração máxima de interrupção ocorrida durante o evento.

Constatou-se no evento climático citado no relatório a ultrapassagem do limite do indicador CHI.

Tabela 7 – Consumidor hora interrompido

Unidades consumidoras out/24	Limite do indicador CHI para 2025	Consumidor hora interrompidos para o Evento
890.189	315.712,63	356.430,52

Na tabela a seguir encontram-se as quantidades de efetivos de equipes disponibilizadas durante o evento.

Tabela 8 – Efetivo de equipes

Média de equipes dia normal	Máxima de equipes durante o evento
91	109

Na tabela a seguir encontra-se os tempos de atendimento realizados durante o evento.

Tabela 9 – Tempos de atendimento

Tempo médio de preparo	Tempo médio de deslocamento	Tempo médio de execução	Tempo médio de atendimento
314,05	28,95	35,73	378,73

AÇÕES ADOTADAS PELA DISTRIBUIDORA PARA AGILIZAR O ATENDIMENTO

No dia 31 de janeiro de 2025, com a sinalização de tempestades observados pela previsão meteorológica nas regiões, foram acionadas equipes em estado de sobreaviso para a contingência e recomposição do sistema. Adicionalmente, foi realizada comunicação com as equipes de campo para reforçar os riscos de segurança associados ao atendimento em situações de emergência, com o objetivo de preservar a integridade da força de trabalho.



ENERGISA EM OPERAÇÃO!

A Energisa informa que as equipes estão nas ruas trabalhando para reparar os danos que as chuvas e ventos fortes causaram à rede elétrica em Extrema (MG) e região na tarde deste domingo, 01/02. Árvores caíram sobre a rede elétrica, causando rompimento de cabos, queda e quebra de postes e outros prejuízos à estrutura de distribuição de energia.

A Energisa reforçou o time e trabalha para normalizar o fornecimento da energia o mais rápido possível, com segurança, para os clientes ainda impactados.

⚠️ **Atenção:** caso encontre algum cabo partido, não se aproxime em hipótese alguma. Acione imediatamente a Energisa pelos canais:

Aplicativo Energisa On
WhatsApp/Gisa: (18) 99120-3365
Call Center: 0800 70 10 326



EVIDÊNCIAS

Fotográficas:

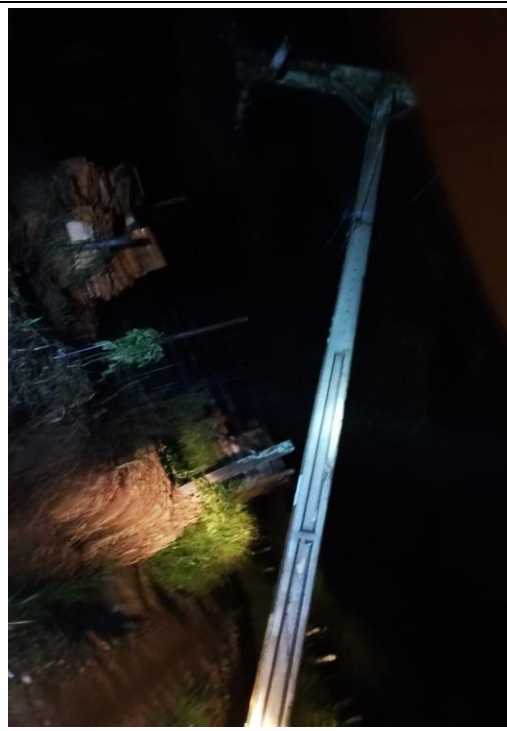

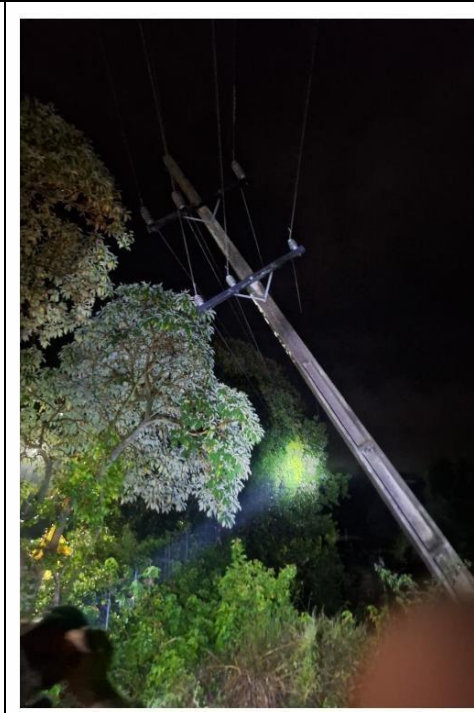
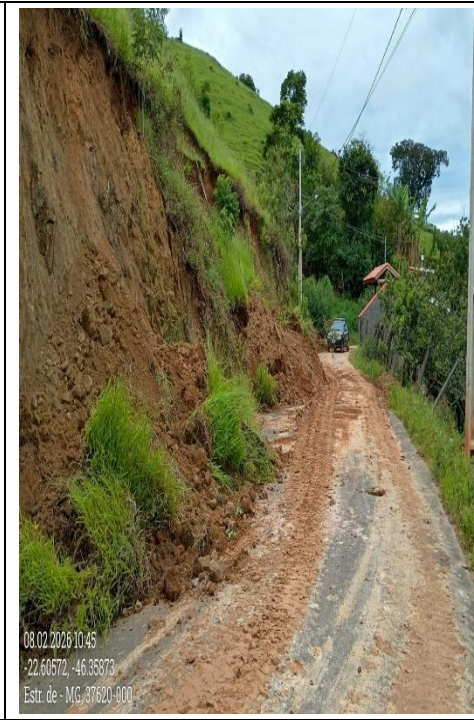



Fonte: Fotos Coletadas Durante o Evento pela Distribuidora.

Reportagens da imprensa local:

Chuva intensa atinge a cidade e mobiliza Defesa Civil

Volume registrado foi de 84mm em apenas 24 horas

Publicado em: [Notícias](#) [Segurança e Defesa Civil](#)



A Defesa Civil de Bragança Paulista informa que, no período compreendido entre 7h do dia 7 de fevereiro de 2026 e 7h do dia 8 de fevereiro de 2026, o município registrou volume acumulado de 83,8 mm de precipitação pluviométrica, caracterizado como chuva de forte a muito forte intensidade. No mesmo intervalo, a velocidade máxima dos ventos registrada foi de 31,32 km/h.

Fonte: [Chuva intensa atinge a cidade e mobiliza Defesa Civil - Prefeitura de Bragança Paulista](#)

ASSIS E REGIÃO • 02/02/2026 às 09:32

Com previsão de chuvas mais intensas, Energisa mobiliza equipes e faz alertas de segurança

As previsões meteorológicas preveem um início de semana bastante chuvoso nas regiões de Assis e Tupã



As previsões meteorológicas preveem um início de semana bastante chuvoso nas regiões de Assis e Tupã. Atenta a essas condições, a Energisa Sul-Sudeste está com as equipes mobilizadas para atuarem prontamente em situações emergenciais, já que são esperadas chuvas acompanhadas de ventos fortes e descargas atmosféricas em algumas localidades, a partir de segunda-feira (2).

Fonte: [Abordagem Notícias - Com previsão de chuvas mais intensas, Energisa mobiliza equipes e faz alertas de segurança](#)



Notícias

Com previsão de semana chuvosa, Energisa organiza equipes para atuação imediata

4 de fevereiro de 2026 | administrador | 0 comentários



A Defesa Civil e institutos meteorológicos acompanhados pela Energisa reforçaram o alerta de chuvas fortes para cidades do interior de São Paulo e sul de Minas Gerais entre segunda (2) e quinta-feira (5) desta semana. Diante disso, a Energisa Sul-Sudeste segue com o plano de atendimento emergencial e equipes de prontidão para atender as ocorrências que possam surgir nesse período. A empresa aproveita para reforçar as orientações de segurança a fim de evitar acidentes com a eletricidade nos dias chuvosos.

Conforme os institutos meteorológicos, até o fim desta semana, em diferentes períodos, as chuvas intensas devem atingir municípios atendidos pela Energisa Sul-Sudeste nas regiões de Presidente Prudente, Assis, Tupã, Catanduva, Bragança Paulista e sul de Minas Gerais.

Fonte: [Portal Sentido Horário](#) - [Energisa organiza equipes para atuação imediata](#)

Bragança Paulista registra quase 200 mm de chuva no acumulado dos últimos três dias

As fortes chuvas que tem atingido Bragança Paulista nos últimos dias, tem mobilizado equipes da Defesa Civil e registrado algumas ocorrências no município. De acordo com a Defesa Civil, o acumulado dos últimos três dias é de 195,4 mm de chuva.

Já entre às 7h do dia 9 de fevereiro de 2026 e 7h do dia 10 de fevereiro de 2026, o município registrou 111 mm de precipitação pluviométrica, volume classificado como de forte a muito forte intensidade.

No mesmo período, foi registrada velocidade máxima dos ventos de 15,84 km/h. Os dados foram obtidos a partir das estações pluviométricas instaladas no município, sendo que o maior índice de chuva foi registrado no bairro Jardim do Cedro.

Diante das condições climáticas adversas, a Defesa Civil manteve equipes em prontidão e atuou de forma integrada com a Secretaria Municipal de Serviços, Guarda Civil Municipal, Corpo de Bombeiros, Mobilidade Urbana, concessionária Energisa e demais órgãos municipais, realizando atendimentos emergenciais, ações preventivas e monitoramento contínuo.

Apesar dos números, não houve registro de vítimas, sendo verificados apenas danos materiais. As equipes também realizaram vistorias preventivas em áreas previamente mapeadas como de risco e seguem em monitoramento permanente, mantendo estado de alerta diante da possibilidade de novas instabilidades climáticas.

Fonte: [Bragança Paulista registra quase 200 mm de chuva no acumulado dos últimos três dias](#)
[| 102 FM Todo Mundo Ouve](#)

Chuvas intensas mobilizam forças municipais e provocam ocorrências em diversos bairros

Jornal Em Dia | Categorias
13 de fevereiro de 2026

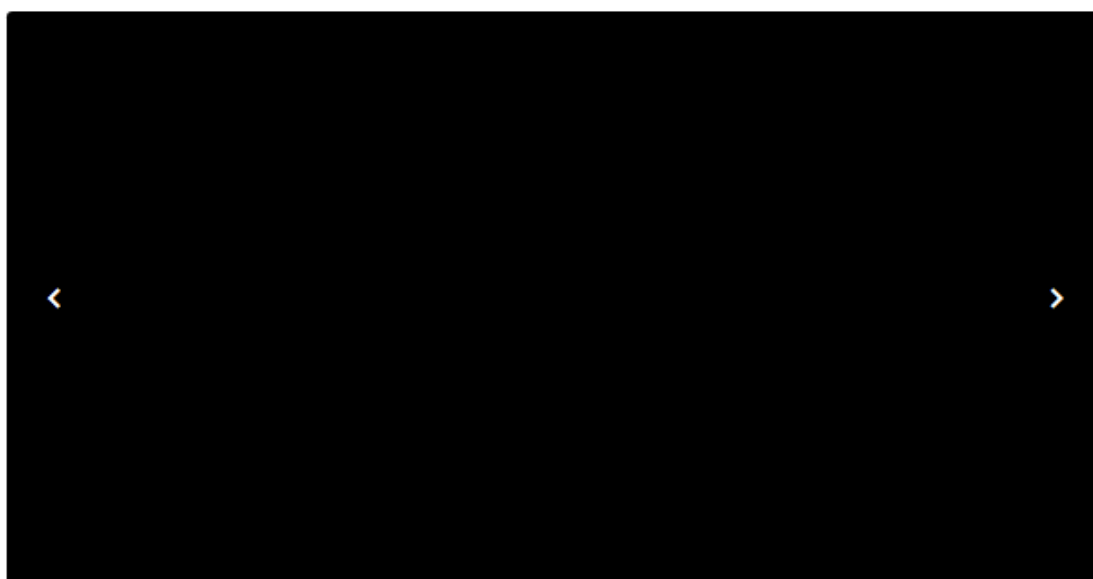

Jornal Em Dia

As fortes chuvas que atingiram **Bragança Paulista** ao longo da semana mobilizaram equipes da **Prefeitura** e provocaram uma série de ocorrências em diferentes regiões do município. De acordo com dados das estações pluviométricas instaladas na cidade, foram registrados 111 milímetros de chuva em 24 horas, entre segunda, 9, e terça-feira, 10, e um acumulado de 195,4 milímetros em três dias - volume classificado como de intensidade forte a muito forte. Nesse período, o bairro mais afetado foi o **Jardim** do Cedro.

Fonte: [Chuvas intensas mobilizam forças municipais e provocam ocorrências em diversos bairros](#)

CONCLUSÃO

Conforme detalhado neste relatório, no período de 01 a 13 de dezembro de 2026 foi verificado que houve um aumento significativo no volume de ocorrências na área de concessão da Energisa Sul-Sudeste (ESS). Neste mesmo período, conforme demonstrado através do laudo meteorológico, a área de concessão foi assolada por um evento climático atípico e bastante severo. Diante disto, concluímos que a elevação do volume de serviços técnicos teve relação direta com o evento climático severo observado no período.

Cabe ressaltar que durante o evento foram verificadas fortes chuvas diárias acumuladas durante o período da tempestade, atingindo até 90 mm, fortes ventos de até 80 km/h e mais de 733.967 descargas atmosféricas, que causaram um grande impacto no sistema elétrico da distribuidora. No total foram contabilizadas mais de 3.260 interrupções no período, um número superior à média atendida durante os últimos meses.

A Energisa não mediu esforços para agilizar o atendimento utilizando seu plano de contingência, onde foram acionadas forças de trabalho adicionais objetivando reestabelecer o fornecimento de energia o mais rápido possível.

ANEXO I – DESCRIÇÃO E RELAÇÃO DOS EQUIPAMENTOS AFETADOS

Alimentador – linha elétrica destinada a transportar energia elétrica em média tensão.

Condutor de energia – é o meio pelo qual se transporta potência desde um determinado ponto, denominada fonte ou alimentação, até um terminal consumidor.

Transformador – é um equipamento de operação estática que por meio de indução eletromagnética transfere energia de um circuito, chamado primário, para um ou mais circuitos denominados, respectivamente, secundário e terciário, sendo, no entanto, mantida a mesma frequência, porém com tensões e correntes diferentes.

Chave fusível/religadora – é um equipamento destinado a proteção de sobrecorrentes de circuitos primários utilizados em redes aéreas de distribuição urbana e rural e em pequenas subestações de consumidor e de concessionária. É dotada de um elemento fusível que responde pelas características básicas de sua operação.

Chave faca – é um dispositivo de manobras de abertura e fechamento de circuitos, assegurando uma desconexão visível dos condutores, além de ser utilizada em manobras entre circuitos, de forma a possibilitar transferência de cargas e isolamento de equipamentos e circuitos.

Disjuntor – é um dispositivo que protege determinada instalação elétrica contra possíveis danos relacionados a sobrecargas elétricas e curto-circuitos.

Pára-raios – são equipamentos protetores de linhas de transmissão e distribuição aéreas contra sobretensões causadas por manobras de chaves ou descargas atmosféricas.

Religadores automáticos – são equipamentos de interrupção de corrente elétrica dotados de uma determinada capacidade de repetição em operação de abertura e fechamento de um circuito, durante a ocorrência de um defeito.

Isoladores – são elementos sólidos dotados de propriedades mecânicas, capazes de suportar os esforços produzidos pelos condutores. Eletricamente, exercem a função de

isolar os condutores, submetidos a uma diferença de potencial em relação terra (estrutura suporte) ou em relação a um outro condutor de fase.

Ramal de ligação - conjunto de condutores e acessórios instalados entre o ponto de derivação do sistema de distribuição da distribuidora e o ponto de conexão das instalações de utilização do acessante.

Relação de Ocorrências Expurgáveis:

Segue abaixo a relação das ordens expurgadas:

Número da Ordem	Equipamento	Tipo de Equipamento	Duração (h)	Total de Clientes	CHI Calc
04-20264141750107/1-0-04-20264141750107/1-0	21613029	UC	1,37	1	1,37
04-20264141752843/1-0-04-20264141752843/1-0	20507721	UC	6,82	1	6,82
04-20264141753310/1-0-04-20264141753310/1-0	23437262	UC	8,85	1	8,85
04-20264141757071/1-0-04-20264141757071/1-0	20183489	UC	0,75	1	0,75
04-20264141965093/1-0-04-20264141965093/1-0	30677749	UC	7,17	1	7,17
04-20264141968065/1-0-04-20264141968065/1-0	48559379	UC	1,88	1	1,88
04-20264142036735/1-0-04-20264142036735/1-0	35176292	UC	1,1	1	1,1
04-20264142501338/1-0-04-20264142501338/1-0	27473297	UC	9,68	1	9,68
04-20264142644585/1-0-04-20264142644585/1-0	25545641	UC	3,9	1	3,9
04-20264142645988/1-0-04-20264142645988/1-0	40748857	UC	2,12	1	2,12

04-20264142646421/1-0-04-20264142646421/1-0	30408969	UC	3,75	1	3,75
04-20264142646587/1-0-04-20264142646587/1-0	705985	UC	3,08	1	3,08
04-20264142646984/1-1-04-20264142646984/1-2	URP-570	CH	1,15	26	29,9
04-20264142647340/1-0-04-20264142647340/1-0	24976045	UC	2,87	1	2,87
04-20264142648332/1-2-04-20264142648332/1-1	N0273-3	CH	1,23	1	1,23
04-20264142648482/1-0-04-20264142648482/1-0	23165418	UC	6,73	1	6,73
04-20264142649170/1-2-04-20264142649170/1-1	570097023	TR	1,97	2	3,93
04-20264142649241/1-0-04-20264142649241/1-0	20857200	UC	1,15	1	1,15
04-20264142649745/1-0-04-20264142649745/1-0	21169625	UC	25,58	1	25,58
04-20264142650308/1-0-04-20264142650308/1-0	48734936	UC	1,53	1	1,53
04-20264142650745/1-1-04-20264142650745/1-2	V1342-4	CH	9,33	5	46,67
04-20264142650996/1-0-04-20264142650996/1-0	30315235	UC	2,68	1	2,68
04-20264142651449/1-3-04-20264142651449/1-4	0317546	CH	2,85	35	99,75
04-20264142652178/1-2-04-20264142652178/1-1	B10105	CH	1,98	6	11,9
04-20264142652355/1-0-04-20264142652355/1-0	30655257	UC	1,62	1	1,62

04-20264142652623/1-0-04-20264142652623/1-0	31041619	UC	3,47	1	3,47
04-20264142652669/1-0-04-20264142652669/1-0	865966	UC	1,67	1	1,67
04-20264142652784/1-2-04-20264142652784/1-1	0312930	CH	1,9	34	64,6
04-20264142653216/1-0-04-20264142653216/1-0	31191009	UC	3,18	1	3,18
04-20264142655094/1-2-04-20264142655094/1-1	570768001	TR	1,6	56	89,6
04-20264142656933/1-1-04-20264142656933/1-2	ITJ-278	CH	1,87	19	35,47
04-20264142656970/1-2-04-20264142656970/1-1	R-0245	TR	1,93	1	1,93
04-20264142657691/1-2-04-20264142657691/1-1	C3584-0	CH	4,68	52	243,53
04-20264142657797/1-1-04-20264142657797/1-4	V6548-4	CH	3,95	49	193,55
04-20264142657797/1-2-04-20264142657797/1-4	V6548-4	CH	0,12	240	28
04-20264142660335/1-0-04-20264142660335/1-0	47158222	UC	1,17	1	1,17
04-20264142660505/1-0-04-20264142660505/1-0	46283740	UC	42,2	1	42,2
04-20264142660535/1-1-04-20264142660535/1-2	V6290-1	CH	1,5	1	1,5
04-20264142660895/1-0-04-20264142660895/1-0	48012868	UC	3,03	1	3,03
04-20264142661123/1-0-04-20264142661123/1-0	1545043	UC	6,87	1	6,87

04-20264142661896/1-1-04-20264142661896/1-2	570174031	TR	2,2	2	4,4
04-20264142662403/1-0-04-20264142662403/1-0	45745040	UC	2,82	1	2,82
04-20264142662564/1-0-04-20264142662564/1-0	48029787	UC	4,07	1	4,07
04-20264142663172/1-0-04-20264142663172/1-0	51086734	UC	11,02	1	11,02
04-20264142663610/1-2-04-20264142663610/1-1	036719	CH	3,38	125	422,92
04-20264142664294/1-1-04-20264142664294/1-3	C790080	CH	1,6	969	1550,4
04-20264142664294/1-1-04-20264142664294/1-5	C790080	CH	2,1	13	27,3
04-20264142664294/1-1-04-20264142664294/1-6	C790080	CH	2,32	23	53,28
04-20264142664594/1-0-04-20264142664594/1-0	25421108	UC	3,98	1	3,98
04-20264142667267/1-0-04-20264142667267/1-0	48913970	UC	2,07	1	2,07
04-20264142667356/1-1-04-20264142667356/1-2	57-3462	TR	2,2	95	209
04-20264142667752/1-2-04-20264142667752/1-1	570519001	TR	2,05	68	139,4
04-20264142668377/1-0-04-20264142668377/1-0	49226802	UC	2,45	1	2,45
04-20264142669050/1-0-04-20264142669050/1-0	47688124	UC	4,35	1	4,35
04-20264142669790/1-2-04-20264142669790/1-1	576672	TR	9,9	43	425,7

04-20264142669832/1-2-04-20264142669832/1-1	57-2971	TR	3,65	29	105,85
04-20264142670021/1-2-04-20264142670021/1-1	C9705-5	CH	4,57	3	13,7
04-20264142670172/1-0-04-20264142670172/1-0	2668742	UC	2,65	1	2,65
04-20264142670511/1-2-04-20264142670511/1-1	V5813-2	CH	2,43	92	223,87
04-20264142670987/1-1-04-20264142670987/1-4	V790041	CH	1,07	63	67,2
04-20264142670987/1-1-04-20264142670987/1-5	V790041	CH	1,15	52	59,8
04-20264142671199/1-0-04-20264142671199/1-0	48810438	UC	4,25	1	4,25
04-20264142671432/1-0-04-20264142671432/1-0	40091629	UC	0,88	1	0,88
04-20264142671448/1-0-04-20264142671448/1-0	40918744	UC	1,65	1	1,65
04-20264142671492/1-0-04-20264142671492/1-0	40286616	UC	1,42	1	1,42
04-20264142671663/1-0-04-20264142671663/1-0	31050855	UC	5,1	1	5,1
04-20264142671671/1-0-04-20264142671671/1-0	49113692	UC	2,13	1	2,13
04-20264142671853/1-1-04-20264142671853/1-2	V0259-2	CH	3,15	99	311,85
04-20264142672227/1-2-04-20264142672227/1-1	573994001	TR	6,77	1	6,77
04-20264142672507/1-0-04-20264142672507/1-0	2557657	UC	5,47	1	5,47

04-20264142672760/1-0-04-20264142672760/1-0	45054454	UC	6,87	1	6,87
04-20264142672856/1-0-04-20264142672856/1-0	1629093	UC	4,67	1	4,67
04-20264142673218/1-1-04-20264142673218/1-2	V6670-5	CH	3,13	13	40,73
04-20264142675869/1-0-04-20264142675869/1-0	30220579	UC	2,3	1	2,3
04-20264142676446/1-2-04-20264142676446/1-3	570770031	TR	2,02	1	2,02
04-20264142676535/1-0-04-20264142676535/1-0	48178065	UC	1,23	1	1,23
04-20264142676816/1-2-04-20264142676816/1-1	V7247-2	CH	6,9	32	220,8
04-20264142677798/1-2-04-20264142677798/1-1	57-2343	TR	3,52	139	488,82
04-20264142678400/1-2-04-20264142678400/1-1	57-2799	TR	4,82	39	187,85
04-20264142679286/1-0-04-20264142679286/1-0	47987091	UC	8,4	1	8,4
04-20264142736925/1-2-04-20264142736925/1-1	C4367-9	CH	9,97	48	478,4
04-20264142879035/1-0-04-20264142879035/1-0	48071031	UC	8,02	1	8,02
04-20264142889273/1-2-04-20264142889273/1-1	N0647-8	CH	0,7	86	60,2
04-20264142889628/1-2-04-20264142889628/1-1	V7911-2	CH	3,93	4	15,73
04-20264142893638/1-1-04-20264142893638/1-3	V3415-8	CH	0,9	135	121,5

04-20264142896102/1-15-04-20264142896102/1-12	N790066	CH	3,4	1620	5508
04-20264142896102/1-15-04-20264142896102/1-4	N790066	CH	1,2	431	517,2
04-20264142898231/1-0-04-20264142898231/1-0	20262630	UC	5,87	1	5,87
04-20264142898525/1-1-04-20264142898525/1-2	V5033-6	CH	2,95	1	2,95
04-20264142899610/1-2-04-20264142899610/1-1	57-4336	TR	1,65	85	140,25
04-20264142901430/1-2-04-20264142901430/1-1	V6483-2	CH	5,32	14	74,43
04-20264142901468/1-2-04-20264142901468/1-1	574372001	TR	1,5	92	138
04-20264142901727/1-2-04-20264142901727/1-1	N3171-6	CH	3,88	1	3,88
04-20264142901881/1-0-04-20264142901881/1-0	40224033	UC	1,98	1	1,98
04-20264142902013/1-2-04-20264142902013/1-1	V0845-8	CH	3,3	2	6,6
04-20264142902310/1-2-04-20264142902310/1-1	V11616-2	CH	1,72	27	46,35
04-20264142902851/1-2-04-20264142902851/1-1	V7353-6	CH	5,28	11	58,12
04-20264142902927/1-0-04-20264142902927/1-0	40249540	UC	1,18	1	1,18
04-20264142903101/1-0-04-20264142903101/1-0	20005661	UC	1,73	1	1,73
04-20264142903324/1-1-04-20264142903324/1-4	V3835-8	CH	1,82	104	188,93

04-20264142905328/1-1-04-20264142905328/1-3	B790052	CH	1,18	621	734,85
04-20264142906165/1-0-04-20264142906165/1-0	47198062	UC	4,77	1	4,77
04-20264142906318/1-0-04-20264142906318/1-0	41220490	UC	3,82	1	3,82
04-20264142906508/1-2-04-20264142906508/1-1	V12430	CH	5,85	18	105,3
04-20264142907128/1-2-04-20264142968399/1-1	57-4158	TR	4,9	1	4,9
04-20264142907468/1-1-04-20264142907468/1-2	C1431-6	CH	2,8	19	53,2
04-20264142907697/1-0-04-20264142907697/1-0	21457434	UC	6,68	1	6,68
04-20264142907722/1-1-04-20264142907722/1-14	B790006	CH	5,87	1	5,87
04-20264142907722/1-1-04-20264142907722/1-5	B790006	CH	1,97	22	43,27
04-20264142909267/1-2-04-20264142909267/1-1	5710134	TR	3,7	3	11,1
04-20264142910004/1-4-04-20264142910004/1-1	X403662017	CH	1,32	48	63,2
04-20264142910004/1-4-04-20264142910004/1-2	X403662017	CH	1,57	58	90,87
04-20264142910516/1-0-04-20264142910516/1-0	48587690	UC	4,4	1	4,4
04-20264142911042/1-2-04-20264142911042/1-4	N790072	CH	1,17	27	31,5
04-20264142911042/1-2-04-20264142911042/1-6	N790072	CH	2,27	3	6,8

04-20264142911042/1-2-04-20264142911042/1-7	N790072	CH	3,65	5	18,25
04-20264142911267/1-2-04-20264142911267/1-1	0312930	CH	6,97	34	236,87
04-20264142911562/1-0-04-20264142911562/1-0	35247610	UC	1,85	1	1,85
04-20264142913312/1-2-04-20264142913312/1-1	N790234	CH	3,15	192	604,8
04-20264142913410/1-2-04-20264142913410/1-1	8927213	CH	5,68	98	556,97
04-20264142914345/1-0-04-20264142914345/1-0	30312589	UC	19,37	1	19,37
04-20264142914554/1-2-04-20264142914554/1-3	5712815	TR	5,73	48	275,2
04-20264142914622/1-2-04-20264142914622/1-1	57-2487	TR	3,37	68	228,93
04-20264142915490/1-2-04-20264142915490/1-1	0318141	CH	17,6	84	1478,4
04-20264142915769/1-2-04-20264142915769/1-1	030714	CH	2,77	218	603,13
04-20264142916390/1-3-04-20264142916390/1-1	57-2494	TR	5,78	152	879,07
04-20264142916781/1-2-04-20264142916781/1-1	038604	CH	4,23	48	203,2
04-20264142917286/1-1-04-20264142917286/1-10	V790339	CH	4,18	18	75,3
04-20264142917286/1-1-04-20264142917286/1-11	V790339	CH	4,53	22	99,73
04-20264142917286/1-1-04-20264142917286/1-7	V790339	CH	1,07	187	199,47

04-20264142917710/1-2-04-20264142917710/1-1	B0976-1	CH	8	85	680
04-20264142918713/1-2-04-20264142918713/1-1	C3118-7	CH	9,45	16	151,2
04-20264142919582/1-2-04-20264142919582/1-1	B11316	CH	5,55	25	138,75
04-20264142920026/1-4-04-20264142920026/1-2	V6252-1	CH	5,23	72	376,8
04-20264142920641/1-0-04-20264142920641/1-0	51811651	UC	2,92	1	2,92
04-20264142920719/1-2-04-20264142920719/1-1	ITJ-380-R	TR	1,43	3	4,3
04-20264142921862/1-2-04-20264142921862/1-1	N5446-0	CH	1,48	4	5,93
04-20264142921989/1-2-04-20264142921989/1-1	B2067	CH	17,63	13	229,23
04-20264142922225/1-0-04-20264142922225/1-0	48362176	UC	2,07	1	2,07
04-20264142922399/1-0-04-20264142922399/1-0	47570409	UC	3,13	1	3,13
04-20264142922647/1-2-04-20264142922647/1-1	V8140-6	CH	3,87	11	42,53
04-20264142923334/1-0-04-20264142923334/1-0	45132773	UC	7,8	1	7,8
04-20264142923590/1-1-04-20264142923590/1-2	B10128	CH	10,25	365	3741,3
04-20264142925652/1-0-04-20264142925652/1-0	48967019	UC	3,55	1	3,55
04-20264142925944/1-0-04-20264142925944/1-0	40663754	UC	6,27	1	6,27

04-20264142926786/1-1-04-20264142926786/1-2	C0601-5	CH	2,48	13	32,28
04-20264142927021/1-3-04-20264142927021/1-4	C570068009	CH	4,12	1	4,12
04-20264142928265/1-2-04-20264142928265/1-1	B0669-2	CH	15,85	39	618,15
04-20264142928764/1-2-04-20264142928764/1-1	V4739-1	CH	5,62	20	112,33
04-20264142928820/1-3-04-20264142928820/1-1	B574106	TR	21,58	16	345,33
04-20264142929148/1-2-04-20264142929148/1-1	ITJ-134	CH	1,63	2	3,27
04-20264142930178/1-0-04-20264142930178/1-0	30504534	UC	24,98	1	24,98
04-20264142930476/1-1-04-20264142930476/1-3	B790098	CH	1,5	373	559,5
04-20264142930476/1-1-04-20264142930476/1-4	B790098	CH	1	443	443
04-20264142930476/1-5-04-20264142930476/1-9	B790098	CH	0,37	537	196,9
04-20264142930685/1-2-04-20264142930685/1-1	B1730	CH	1,1	31	34,1
04-20264142930935/1-2-04-20264142930935/1-1	578382	TR	15,28	29	443,22
04-20264142933662/1-2-04-20264142933662/1-1	037082	CH	4,43	32	141,87
04-20264142934474/1-2-04-20264142934474/1-1	0317546	CH	3,47	35	121,33
04-20264142934878/1-2-04-20264142934878/1-1	B1240	CH	10,87	39	423,8

04-20264142935747/1-2-04-20264142935747/1-1	0312128	CH	1,15	19	21,85
04-20264142936007/1-2-04-20264142936007/1-1	C9961-0	CH	1,22	2	2,43
04-20264142936881/1-2-04-20264142936881/1-1	337904	CH	4,25	84	357
04-20264142937746/1-1-04-20264142937746/1-2	V7422-9	CH	3,93	6	23,6
04-20264142938299/1-2-04-20264142938299/1-1	B12063	CH	12,08	53	640,42
04-20264142938571/1-0-04-20264142938571/1-0	52567310	UC	3,1	1	3,1
04-20264142938755/1-2-04-20264142938755/1-1	570862033	TR	5,37	2	10,73
04-20264142938891/1-1-04-20264142938891/1-2	52-3401	DJ	0,05	1732	86,6
04-20264142942820/1-2-04-20264142942820/1-1	031702	CH	2,47	23	56,73
04-20264142943008/1-1-04-20264142943008/1-11	52-7313	DJ	10,97	1	10,97
04-20264142943008/1-7-04-20264142943008/1-10	52-7313	DJ	10,65	2	21,3
04-20264142943008/1-7-04-20264142943008/1-5	52-7313	DJ	2,3	347	798,1
04-20264142943093/1-0-04-20264142943093/1-0	20790393	UC	2,92	1	2,92
04-20264142943655/1-2-04-20264142943655/1-1	V6560-8	CH	8,63	33	284,9
04-20264142943856/1-1-04-20264142943856/1-2	339743	CH	5,65	65	367,25

04-20264142950726/1-2-04-20264142950726/1-1	B11844	CH	5,33	122	650,67
04-20264142950899/1-2-04-20264142950899/1-1	B2021	CH	13,55	59	799,45
04-20264142950991/1-3-04-20264142950991/1-1	331992	CH	7,85	93	730,05
04-20264142951949/1-2-04-20264142951949/1-1	0318524	CH	8,17	18	147
04-20264142952375/1-2-04-20264142952375/1-1	C1401-9	CH	3,98	10	39,83
04-20264142953112/1-2-04-20264142953112/1-1	V6656-5	CH	1,07	27	28,8
04-20264142953459/1-0-04-20264142953459/1-0	48645720	UC	25,4	1	25,4
04-20264142953485/1-0-04-20264142953485/1-0	47861934	UC	17,85	1	17,85
04-20264142961907/1-2-04-20264142961907/1-1	SJI-46-R	TR	0,85	1	0,85
04-20264142962588/1-1-04-20264142962588/1-2	V5707-7	CH	2,37	288	681,6
04-20264142963812/1-2-04-20264142963812/1-1	570044037	TR	7,25	93	674,25
04-20264142964006/1-2-04-20264142964006/1-1	B0677-5	CH	8,32	158	1314
04-20264142965473/1-3-04-20264142965473/1-1	V12543	CH	4,73	27	127,8
04-20264142966570/1-2-04-20264142966570/1-1	C3544-4	CH	1,55	229	354,95
04-20264142968129/1-1-04-20264142968129/1-2	N790008	CH	1,63	190	310,33

04-20264142968399/1-2-04-20264142968399/1-1	V9195-0	CH	4,05	67	271,35
04-20264142968434/1-2-04-20264142968434/1-1	V9939-2	CH	1,95	1	1,95
04-20264142969832/1-2-04-20264142969832/1-1	571557028	TR	2,47	4	9,87
04-20264142970142/1-2-04-20264142970142/1-1	0315487	CH	8,02	13	104,22
04-20264142970142/1-3-04-20264142970142/1-4	0315487	CH	26,48	9	238,35
04-20264142974601/1-1-04-20264142974601/1-2	571456	TR	4,57	27	123,3
04-20264142976309/1-0-04-20264142976309/1-0	31228484	UC	11,27	1	11,27
04-20264142976549/1-1-04-20264142976549/1-2	V8782-6	CH	16,47	3	49,4
04-20264142977155/1-2-04-20264142977155/1-1	N4339-8	CH	4,62	24	110,8
04-20264142977155/1-2-04-20264142977155/1-7	N4339-8	CH	23,53	4	94,13
04-20264142977155/1-5-04-20264142977155/1-7	N4339-8	CH	0,53	24	12,8
04-20264142978482/1-1-04-20264142978482/1-2	57-8150	TR	25,6	4	102,4
04-20264142978616/1-2-04-20264142978616/1-1	B573234	TR	6,13	2	12,27
04-20264142978723/1-0-04-20264142978723/1-0	1027247	UC	8,32	1	8,32
04-20264142978729/1-0-04-20264142978729/1-0	21194999	UC	3,6	1	3,6

04-20264142979225/1-2-04-20264142979225/1-1	V1133-8	CH	2,57	114	292,6
04-20264142979418/1-2-04-20264142979418/1-1	N3081-7	CH	2,63	7	18,43
04-20264142979719/1-2-04-20264142979719/1-1	C4157-4	CH	2,63	29	76,37
04-20264142979808/1-0-04-20264142979808/1-0	30117905	UC	12,95	1	12,95
04-20264142979917/1-1-04-20264142979917/1-2	C4145-9	CH	5,15	29	149,35
04-20264142981567/1-0-04-20264142981567/1-0	40785817	UC	2,1	1	2,1
04-20264142983151/1-0-04-20264142983151/1-0	31364213	UC	5,63	1	5,63
04-20264142983398/1-2-04-20264142983398/1-1	C3834-9	CH	3,85	10	38,5
04-20264142985196/1-0-04-20264142985196/1-0	30499506	UC	31,9	1	31,9
04-20264142985335/1-0-04-20264142985335/1-0	51057826	UC	26,72	1	26,72
04-20264142985473/1-2-04-20264142985473/1-1	039677	CH	20,02	8	160,13
04-20264142986453/1-2-04-20264142986453/1-1	0322099	CH	1,65	12	19,8
04-20264142986749/1-2-04-20264142986749/1-1	C3511-3	CH	2,25	64	144
04-20264142992613/1-2-04-20264142992613/1-1	V1286-5	CH	3,4	49	166,6
04-20264142992617/1-0-04-20264142992617/1-0	31318599	UC	34,7	1	34,7

04-20264142992663/1-0-04-20264142992663/1-0	2479540	UC	4,73	1	4,73
04-20264142993155/1-2-04-20264142993155/1-1	0321891	CH	4,43	2	8,87
04-20264142993183/1-2-04-20264142993183/1-1	V5647-5	CH	0,95	146	138,7
04-20264142994380/1-2-04-20264142994380/1-1	V1535-9	CH	7,58	5	37,92
04-20264142996975/1-2-04-20264142996975/1-1	B576412	TR	7,75	1	7,75
04-20264142997053/1-2-04-20264142997053/1-1	N4128-5	CH	2,25	10	22,5
04-20264142997355/1-2-04-20264142997355/1-1	3310823	CH	5,45	58	316,1
04-20264142997484/1-0-04-20264142997484/1-0	47645280	UC	9	1	9
04-20264142997807/1-1-04-20264142997807/1-2	030809	CH	22,08	16	353,33
04-20264142998482/1-2-04-20264142998482/1-1	C3770-5	CH	3,33	22	73,33
04-20264142999214/1-0-04-20264142999214/1-0	49409435	UC	15,73	1	15,73
04-20264142999455/1-2-04-20264142999455/1-1	N1050-4	CH	0,92	3	2,75
04-20264143000452/1-2-04-20264143000452/1-1	570160	TR	4,37	13	56,77
04-20264143000998/1-1-04-20264143000998/1-2	B574998	TR	13,9	38	528,2
04-20264143001310/1-1-04-20264143001310/1-2	B790099	CH	0,02	373	6,22

04-20264143001400/1-2-04-20264143001400/1-1	V2252-5	CH	7,6	4	30,4
04-20264143002253/1-2-04-20264143002253/1-1	0315829	CH	7,92	10	79,17
04-20264143002361/1-0-04-20264143002361/1-0	48817599	UC	12,03	1	12,03
04-20264143003184/1-0-04-20264143003184/1-0	30414632	UC	39,22	1	39,22
04-20264143003245/1-0-04-20264143003245/1-0	30317564	UC	11,18	1	11,18
04-20264143003358/1-0-04-20264143003358/1-0	49167555	UC	41,48	1	41,48
04-20264143003662/1-0-04-20264143003662/1-0	51276244	UC	15,47	1	15,47
04-20264143004277/1-2-04-20264143004277/1-1	V579402	TR	3,25	3	9,75
04-20264143004680/1-3-04-20264143004680/1-1	0312551	CH	7,55	9	67,95
04-20264143004933/1-11-04-20264143004933/1-19	B790503	CH	1,73	190	329,33
04-20264143004933/1-2-04-20264143004933/1-10	B790503	CH	8,45	348	2940,6
04-20264143004933/1-2-04-20264143004933/1-19	B790503	CH	15,75	249	3921,8
04-20264143004933/1-2-04-20264143004933/1-6	B790503	CH	6,37	275	1750,8
04-20264143004933/1-2-04-20264143004933/1-8	B790503	CH	7,77	338	2625,1
04-20264143004988/1-0-04-20264143004988/1-0	40584803	UC	13,3	1	13,3

04-20264143007835/1-1-04-20264143007835/1-2	031094	CH	13,25	59	781,75
04-20264143007983/1-0-04-20264143007983/1-0	309001	UC	1,03	1	1,03
04-20264143009922/1-2-04-20264143009922/1-1	B1730	CH	4	31	124
04-20264143010281/1-1-04-20264143010281/1-13	C12392-7	CH	21,13	7	147,93
04-20264143010281/1-1-04-20264143010281/1-5	C12392-7	CH	8,1	13	105,3
04-20264143013937/1-2-04-20264143013937/1-1	C576599	TR	5,83	2	11,67
04-20264143013959/1-2-04-20264143013959/1-1	C11888-5	CH	2,33	1	2,33
04-20264143019362/1-2-04-20264143019362/1-1	0316177	CH	3,52	10	35,17
04-20264143028809/1-2-04-20264143028809/1-1	0312729	CH	20	19	380
04-20264143029834/1-4-04-20264143029834/1-8	A10295392	CH	10,1	6	60,6
04-20264143029834/1-9-04-20264143029834/1-8	A10295392	CH	13,75	320	4400
04-20264143031321/1-0-04-20264143031321/1-0	23246721	UC	9,63	1	9,63
04-20264143031638/1-2-04-20264143031638/1-1	5717382	TR	8,43	1	8,43
04-20264143031709/1-2-04-20264143031709/1-1	570054024	TR	3,08	5	15,42
04-20264143031734/1-2-04-20264143031734/1-1	57-4528	TR	3,05	1	3,05

04-20264143032727/1-0-04-20264143032727/1-0	40042504	UC	2,18	1	2,18
04-20264143032878/1-2-04-20264143032878/1-1	330931	CH	3,77	93	350,3
04-20264143033529/1-0-04-20264143033529/1-0	41166711	UC	1,33	1	1,33
04-20264143034289/1-2-04-20264143034289/1-1	N3093-2	CH	2,18	14	30,57
04-20264143035266/1-0-04-20264143035266/1-0	20965991	UC	2,9	1	2,9
04-20264143041862/1-0-04-20264143041862/1-0	48683460	UC	4,07	1	4,07
04-20264143042778/1-2-04-20264143042778/1-1	C4391-9	CH	4,28	5	21,42
04-20264143043836/1-2-04-20264143043836/1-1	3310273	CH	6,82	13	88,62
04-20264143044106/1-0-04-20264143044106/1-0	1524631	UC	15,45	1	15,45
04-20264143044266/1-2-04-20264143044266/1-1	B11220	CH	13,27	58	769,47
04-20264143046547/1-0-04-20264143046547/1-0	1461222	UC	20,72	1	20,72
04-20264143049349/1-0-04-20264143049349/1-0	710210	UC	2,4	1	2,4
04-20264143049697/1-2-04-20264143049697/1-1	V1528-2	CH	6,17	118	727,67
04-20264143050304/1-2-04-20264143050304/1-1	V0933-3	CH	3,63	2	7,27
04-20264143050595/1-0-04-20264143050595/1-0	23222524	UC	23,22	1	23,22

04-20264143050699/1-2-04-20264143050699/1-1	V1580-0	CH	3,43	1	3,43
04-20264143050889/1-0-04-20264143050889/1-0	30709080	UC	13,4	1	13,4
04-20264143051163/1-2-04-20264143051163/1-1	B10167	CH	5,13	96	492,8
04-20264143051731/1-2-04-20264143051731/1-1	N572288	TR	3,98	2	7,97
04-20264143053098/1-2-04-20264143053098/1-1	V4283-8	CH	2,88	6	17,3
04-20264143053485/1-2-04-20264143053485/1-1	57-3734	TR	19,25	1	19,25
04-20264143053485/1-5-04-20264143053485/1-6	57-3734	TR	1,65	75	123,75
04-20264143054409/1-0-04-20264143054409/1-0	21064831	UC	1,78	1	1,78
04-20264143055503/1-2-04-20264143055503/1-1	0314775	CH	9,75	94	916,5
04-20264143057046/1-2-04-20264143057046/1-3	N2841-5	CH	5,4	3	16,2
04-20264143057046/1-2-04-20264144328837/1-3	N2841-5	CH	24,53	1	24,53
04-20264143058146/1-2-04-20264143058146/1-1	575360	TR	3,1	72	223,2
04-20264143061630/1-2-04-20264143061630/1-1	571228012	TR	1,8	1	1,8
04-20264143064585/1-2-04-20264143970207/1-1	N572300	TR	16,78	1	16,78
04-20264143065010/1-2-04-20264143065010/1-1	C571172019	CH	4,55	1	4,55

04-20264143065034/1-2-04-20264143065034/1-1	570709031	TR	3,78	2	7,57
04-20264143065625/1-0-04-20264143065625/1-0	25888017	UC	2,17	1	2,17
04-20264143068917/1-2-04-20264143068917/1-1	036600	CH	4,98	86	428,57
04-20264143080197/1-2-04-20264143080197/1-1	N570172	TR	3	1	3
04-20264143082769/1-2-04-20264143082769/1-1	570274021	TR	6,13	2	12,27
04-20264143082794/1-3-04-20264143082794/1-1	V8008-6	CH	5,1	4	20,4
04-20264143082843/1-1-04-20264143082843/1-2	RP3344A	CH	24,92	24	598
04-20264143084101/1-0-04-20264143084101/1-0	49084781	UC	1,48	1	1,48
04-20264143084606/1-0-04-20264143084606/1-0	30133013	UC	11,98	1	11,98
04-20264143084997/1-2-04-20264143084997/1-1	C570706009	CH	3,03	2	6,07
04-20264143085147/1-1-04-20264143085147/1-2	5717501	TR	6,52	37	241,12
04-20264143091236/1-2-04-20264143091236/1-1	ITJ-414	CH	5,18	1	5,18
04-20264143092688/1-1-04-20264143092688/1-2	N570581	TR	3,33	2	6,67
04-20264143097295/1-2-04-20264143097295/1-1	V8660-4	CH	8,85	4	35,4
04-20264143099202/1-1-04-20264143099202/1-2	573150001	TR	0,17	21	3,5

04-20264143100303/1-2-04-20264143100303/1-1	0319128	CH	7,58	3	22,75
04-20264143100360/1-2-04-20264143100360/1-1	0313096	CH	4,65	1	4,65
04-20264143102261/1-2-04-20264143102261/1-1	V4408-2	CH	10,88	26	282,97
04-20264143104758/1-2-04-20264143104758/1-1	URP-4/18/	TR	4,3	2	8,6
04-20264143104790/1-2-04-20264143104790/1-1	038604	CH	6,68	48	320,8
04-20264143108128/1-0-04-20264143108128/1-0	34062625	UC	21,9	1	21,9
04-20264143108147/1-2-04-20264143108147/1-1	570114031	TR	9,25	2	18,5
04-20264143108445/1-1-04-20264143108445/1-2	570530031	TR	9,42	1	9,42
04-20264143112930/1-2-04-20264143112930/1-1	ITJ-28	CH	4,13	16	66,13
04-20264143113230/1-2-04-20264143113230/1-1	V4447-0	CH	5,87	1	5,87
04-20264143113252/1-2-04-20264143113252/1-1	F571317	TR	1,18	65	76,92
04-20264143113799/1-2-04-20264143113799/1-1	C1876-2	CH	3,18	17	54,12
04-20264143113855/1-2-04-20264143113855/1-1	V7496-4	CH	3,93	2	7,87
04-20264143117908/1-2-04-20264143117908/1-1	C570385028	CH	17,1	1	17,1
04-20264143118711/1-2-04-20264143118711/1-1	C3175-7	CH	4,1	1	4,1

04-20264143118837/1-2-04-20264143118837/1-1	V1342-4	CH	5,08	5	25,42
04-20264143118873/1-0-04-20264143118873/1-0	40901906	UC	6,83	1	6,83
04-20264143118899/1-3-04-20264143118899/1-4	MRP-30	TR	1,02	40	40,67
04-20264143119582/1-2-04-20264143119582/1-1	571474016	TR	8,23	2	16,47
04-20264143327041/1-2-04-20264143327041/1-1	5716350	TR	9,88	6	59,3
04-20264143329095/1-1-04-20264143329095/1-2	039168	CH	8,4	19	159,6
04-20264143329252/1-1-04-20264143329252/1-2	167	TR	3,58	78	279,5
04-20264143330672/1-2-04-20264143330672/1-1	C07278	CH	2,97	68	201,73
04-20264143332475/1-2-04-20264143332475/1-1	571022	TR	10,12	66	667,7
04-20264143337661/1-2-04-20264143337661/1-1	571587016	TR	8,52	1	8,52
04-20264143337801/1-2-04-20264143337801/1-1	C570675009	CH	6,77	3	20,3
04-20264143342214/1-1-04-20264143342214/1-2	B11249	CH	10,7	1	10,7
04-20264143346759/1-1-04-20264143346759/1-2	V12493	CH	19,42	4	77,67
04-20264143347555/1-2-04-20264143347555/1-1	B12174	CH	16,35	70	1144,5
04-20264143349021/1-2-04-20264143349021/1-1	V570417	TR	3,6	1	3,6

04-20264143349107/1-1-04-20264143349107/1-2	V570682	TR	4,42	1	4,42
04-20264143349129/1-2-04-20264143349129/1-1	5710996	TR	4,17	9	37,5
04-20264143349905/1-0-04-20264143349905/1-0	60160	UC	10,45	1	10,45
04-20264143382587/1-2-04-20264143382587/1-1	V2898-7	CH	14,3	5	71,5
04-20264143784523/1-2-04-20264143784523/1-1	B0640-3	CH	32,27	4	129,07
04-20264143970207/1-2-04-20264143970207/1-1	N3433-0	CH	10,73	3	32,2
04-20264143970541/1-2-04-20264143970541/1-1	570352021	TR	0,77	1	0,77
04-20264144001637/1-1-04-20264144001637/1-2	B1233	CH	20,17	7	141,17
04-20264144001725/1-3-04-20264144001725/1-4	12-52-01	DJ	1,08	670	725,83
04-20264144001725/1-5-04-20264144001725/1-7	12-52-01	DJ	4,3	50	215
04-20264144002524/1-2-04-20264144002524/1-1	039984	CH	4,18	118	493,63
04-20264144004721/1-2-04-20264144004721/1-1	5725577	TR	15,15	9	136,35
04-20264144007656/1-2-04-20264144007656/1-1	V10119-7	CH	7,82	7	54,72
04-20264144008979/1-2-04-20264144008979/1-1	57-8105	TR	8,07	2	16,13
04-20264144012601/1-0-04-20264144012601/1-0	30312724	UC	10,7	1	10,7

04-20264144012657/1-0-04-20264144012657/1-0	31291348	UC	1,92	1	1,92
04-20264144012744/1-0-04-20264144012744/1-0	40245669	UC	9,37	1	9,37
04-20264144017949/1-0-04-20264144017949/1-0	30938763	UC	21,33	1	21,33
04-20264144019552/1-2-04-20264144019552/1-1	578999	TR	10,3	74	762,2
04-20264144020864/1-0-04-20264144020864/1-0	25789991	UC	3	1	3
04-20264144020946/1-1-04-20264144020946/1-2	N0881-3	CH	7,23	20	144,67
04-20264144021254/1-0-04-20264144021254/1-0	27757418	UC	27,05	1	27,05
04-20264144022032/1-0-04-20264144022032/1-0	1007424	UC	4,17	1	4,17
04-20264144022369/1-2-04-20264144022369/1-1	B10165	CH	4,07	9	36,6
04-20264144022445/1-0-04-20264144022445/1-0	53103859	UC	10,48	1	10,48
04-20264144022561/1-0-04-20264144022561/1-0	23227663	UC	10,95	1	10,95
04-20264144022814/1-3-04-20264144022814/1-1	N-0025	TR	21,33	3	64
04-20264144023618/1-1-04-20264144023618/1-2	V6560-8	CH	8,67	33	286
04-20264144023667/1-0-04-20264144023667/1-0	48911170	UC	20,1	1	20,1
04-20264144024868/1-0-04-20264144024868/1-0	40089330	UC	2,22	1	2,22

04-20264144025571/1-0-04-20264144025571/1-0	47956919	UC	23,18	1	23,18
04-20264144026364/1-2-04-20264144026364/1-1	3310273	CH	4	13	52
04-20264144026425/1-2-04-20264144026425/1-1	037622	CH	6,82	23	156,78
04-20264144026425/1-2-04-20264144402390/1-1	037622	CH	12,9	7	90,3
04-20264144028196/1-0-04-20264144028196/1-0	45406245	UC	50,85	1	50,85
04-20264144029011/1-0-04-20264144029011/1-0	49535597	UC	7,13	1	7,13
04-20264144029133/1-0-04-20264144029133/1-0	21033120	UC	1,73	1	1,73
04-20264144030079/1-2-04-20264144030079/1-1	AS-0252	TR	2,08	2	4,17
04-20264144030234/1-2-04-20264144030234/1-1	0310137	CH	16,08	17	273,42
04-20264144031091/1-1-04-20264144031091/1-2	0317732	CH	12,98	3	38,95
04-20264144031172/1-2-04-20264144031172/1-1	V2392-9	CH	2,22	25	55,42
04-20264144032800/1-0-04-20264144032800/1-0	40661522	UC	1,52	1	1,52
04-20264144032833/1-2-04-20264144423817/1-2	B573835	TR	28,35	13	368,55
04-20264144032833/1-3-04-20264144032833/1-4	B573835	TR	22,68	44	998,07
04-20264144033058/1-2-04-20264144033058/1-1	339743	CH	5,42	65	352,08

04-20264144033558/1-2-04-20264144033558/1-1	V10323-4	CH	14,42	3	43,25
04-20264144033972/1-1-04-20264144033972/1-2	ITJ-324	CH	4,58	10	45,83
04-20264144034347/1-0-04-20264144034347/1-0	46731166	UC	48,43	1	48,43
04-20264144034917/1-2-04-20264144034917/1-1	031397	CH	29,95	19	569,05
04-20264144035184/1-0-04-20264144035184/1-0	40507230	UC	1,48	1	1,48
04-20264144036917/1-0-04-20264144036917/1-0	40407154	UC	6,73	1	6,73
04-20264144037934/1-1-04-20264144037934/1-2	V5912-2	CH	2,03	11	22,37
04-20264144038475/1-0-04-20264144038475/1-0	23157571	UC	1,52	1	1,52
04-20264144038766/1-2-04-20264144038766/1-1	C7566-3	CH	1,23	8	9,87
04-20264144038801/1-0-04-20264144038801/1-0	814164	UC	1,92	1	1,92
04-20264144039182/1-0-04-20264144039182/1-0	41176229	UC	6,32	1	6,32
04-20264144039364/1-1-04-20264144039364/1-2	N2644-3	CH	1,53	1	1,53
04-20264144042159/1-0-04-20264144042159/1-0	20807032	UC	1,17	1	1,17
04-20264144042402/1-0-04-20264144042402/1-0	40089322	UC	0,82	1	0,82
04-20264144043189/1-0-04-20264144043189/1-0	48169511	UC	4,98	1	4,98

04-20264144043493/1-2-04-20264144043493/1-1	V6340-4	CH	24,28	15	364,25
04-20264144043739/1-0-04-20264144043739/1-0	578193	UC	3,5	1	3,5
04-20264144043778/1-0-04-20264144043778/1-0	27070945	UC	9,83	1	9,83
04-20264144043790/1-0-04-20264144043790/1-0	40482059	UC	1,12	1	1,12
04-20264144045099/1-2-04-20264144045099/1-1	PP4029	TR	16,35	3	49,05
04-20264144045140/1-2-04-20264144045140/1-1	C576184	TR	3,62	2	7,23
04-20264144045207/1-3-04-20264144045207/1-2	N4185-5	CH	2,3	1	2,3
04-20264144045227/1-1-04-20264144045227/1-2	V9858-4	CH	2,12	1	2,12
04-20264144045263/1-2-04-20264144045263/1-1	MRP-2-P	TR	0,63	2	1,27
04-20264144045511/1-2-04-20264144045511/1-1	B573132	TR	4,12	1	4,12
04-20264144045765/1-0-04-20264144045765/1-0	25874918	UC	48,27	1	48,27
04-20264144045812/1-0-04-20264144045812/1-0	1062212	UC	1,95	1	1,95
04-20264144047383/1-0-04-20264144047383/1-0	35247033	UC	0,45	1	0,45
04-20264144047449/1-2-04-20264144047449/1-1	PP1768	TR	5,25	1	5,25
04-20264144047472/1-0-04-20264144047472/1-0	30572106	UC	3,35	1	3,35

04-20264144049220/1-1-04-20264144049220/1-2	570230020	TR	2,6	41	106,6
04-20264144049621/1-0-04-20264144049621/1-0	26884478	UC	0,4	1	0,4
04-20264144050051/1-1-04-20264144050051/1-2	B1178	CH	2,45	64	156,8
04-20264144050096/1-3-04-20264144050096/1-1	ELS-10	CH	2,2	14	30,8
04-20264144050220/1-0-04-20264144050220/1-0	48972012	UC	6,3	1	6,3
04-20264144050348/1-2-04-20264144050348/1-1	5720074	TR	16,2	18	291,6
04-20264144050726/1-0-04-20264144050726/1-0	48341896	UC	7,55	1	7,55
04-20264144051054/1-0-04-20264144051054/1-0	30213629	UC	0,88	1	0,88
04-20264144051643/1-0-04-20264144051643/1-0	48643850	UC	2,03	1	2,03
04-20264144051933/1-0-04-20264144051933/1-0	1060686	UC	2,68	1	2,68
04-20264144052207/1-1-04-20264144052207/1-2	C571051	TR	2,7	1	2,7
04-20264144052495/1-2-04-20264144052495/1-1	B573891	TR	16,8	1	16,8
04-20264144056407/1-1-04-20264144056407/1-2	575679001	TR	3,5	1	3,5
04-20264144058487/1-1-04-20264144058487/1-2	03804	CH	14,22	3	42,65
04-20264144060651/1-1-04-20264144060651/1-2	5723967	TR	1,62	3	4,85

04-20264144060700/1-1-04-20264144060700/1-2	0310545	CH	1,83	3	5,5
04-20264144063562/1-2-04-20264144063562/1-1	0313481	CH	1,82	24	43,6
04-20264144063636/1-0-04-20264144063636/1-0	40063676	UC	11,68	1	11,68
04-20264144063650/1-1-04-20264144063650/1-2	V11123-7	CH	2,68	4	10,73
04-20264144063691/1-0-04-20264144063691/1-0	30251148	UC	5,97	1	5,97
04-20264144063706/1-1-04-20264144063706/1-5	0314567	CH	25,53	3	76,6
04-20264144063995/1-2-04-20264144063995/1-1	5711615	TR	14,9	4	59,6
04-20264144064758/1-2-04-20264144064758/1-1	5712891	TR	8,45	12	101,4
04-20264144067348/1-2-04-20264144067348/1-1	C7282-7	CH	3	2	6
04-20264144067370/1-0-04-20264144067370/1-0	47956820	UC	13,9	1	13,9
04-20264144067373/1-0-04-20264144067373/1-0	23434897	UC	26,38	1	26,38
04-20264144067783/1-0-04-20264144067783/1-0	21378518	UC	3,43	1	3,43
04-20264144067827/1-1-04-20264144067827/1-2	C3689-7	CH	2,08	12	25
04-20264144067963/1-0-04-20264144067963/1-0	1180509	UC	8,4	1	8,4
04-20264144068198/1-2-04-20264144068198/1-1	C8755-1	CH	1,68	1	1,68

04-20264144068654/1-1-04-20264144068654/1-2	N0301-2	CH	2,58	1	2,58
04-20264144068885/1-2-04-20264144068885/1-1	V0761-8	CH	14,4	2	28,8
04-20264144069910/1-0-04-20264144069910/1-0	1708562	UC	0,67	1	0,67
04-20264144070201/1-0-04-20264144070201/1-0	45028941	UC	1,07	1	1,07
04-20264144070204/1-0-04-20264144070204/1-0	47276217	UC	4,08	1	4,08
04-20264144070841/1-0-04-20264144070841/1-0	24364440	UC	4,87	1	4,87
04-20264144071907/1-2-04-20264144071907/1-1	V4544-4	CH	0,98	3	2,95
04-20264144072160/1-1-04-20264144072160/1-2	5711828	TR	3,13	4	12,53
04-20264144072522/1-2-04-20264144072522/1-1	570078023	TR	1,72	3	5,15
04-20264144072559/1-0-04-20264144072559/1-0	48929583	UC	5,4	1	5,4
04-20264144073222/1-0-04-20264144073222/1-0	31419093	UC	0,9	1	0,9
04-20264144073366/1-2-04-20264144073366/1-1	57-5844	TR	19,35	1	19,35
04-20264144073390/1-1-04-20264144073390/1-2	571185020	TR	0,13	1	0,13
04-20264144073414/1-3-04-20264144073414/1-4	N4357-0	CH	1,52	1	1,52
04-20264144073467/1-2-04-20264144073467/1-1	C5115-1	CH	1,83	5	9,17

04-20264144074574/1-1-04-20264144074574/1-2	B0055-5	CH	8,05	43	346,15
04-20264144074696/1-0-04-20264144074696/1-0	48203396	UC	7,42	1	7,42
04-20264144074861/1-1-04-20264144074861/1-2	V8003-6	CH	2,33	16	37,33
04-20264144074885/1-2-04-20264144074885/1-1	573778001	TR	2,42	1	2,42
04-20264144074966/1-0-04-20264144074966/1-0	48398715	UC	5,62	1	5,62
04-20264144077331/1-1-04-20264144077331/1-2	V3303-5	CH	19,32	2	38,63
04-20264144077834/1-2-04-20264144077834/1-1	0326407	CH	5,22	4	20,87
04-20264144079069/1-0-04-20264144079069/1-0	289892	UC	10,33	1	10,33
04-20264144079165/1-1-04-20264144079165/1-2	V3110-5	CH	20,77	1	20,77
04-20264144079189/1-1-04-20264144079189/1-2	N572288	TR	2,82	2	5,63
04-20264144079320/1-0-04-20264144079320/1-0	48271219	UC	3,65	1	3,65
04-20264144079351/1-2-04-20264144079351/1-1	573983001	TR	4,35	1	4,35
04-20264144079943/1-0-04-20264144079943/1-0	30513398	UC	24,45	1	24,45
04-20264144080162/1-1-04-20264144080162/1-2	849	TR	6,35	84	533,4
04-20264144080650/1-2-04-20264144080650/1-1	V11834	CH	0,5	86	43

04-20264144081762/1-1-04-20264144081762/1-2	B790103	CH	0,02	896	14,93
04-20264144086164/1-0-04-20264144086164/1-0	31555299	UC	4,15	1	4,15
04-20264144086201/1-0-04-20264144086201/1-0	30533950	UC	17,45	1	17,45
04-20264144086212/1-0-04-20264144086212/1-0	30667255	UC	4,58	1	4,58
04-20264144086869/1-1-04-20264144086869/1-2	B576920	TR	19,3	1	19,3
04-20264144087093/1-0-04-20264144087093/1-0	25979691	UC	1,55	1	1,55
04-20264144087273/1-1-04-20264144087273/1-4	N790009	CH	1,1	206	226,6
04-20264144087273/1-1-04-20264144087273/1-5	N790009	CH	2,1	49	102,9
04-20264144087802/1-0-04-20264144087802/1-0	21815365	UC	2,72	1	2,72
04-20264144088164/1-2-04-20264144088164/1-3	V9405-3	CH	1,43	2	2,87
04-20264144088351/1-2-04-20264144088351/1-1	N4128-5	CH	2,13	10	21,33
04-20264144088468/1-1-04-20264144088468/1-2	V3146-9	CH	5,23	3	15,7
04-20264144088686/1-2-04-20264144088686/1-1	N4873-6	CH	3,17	23	72,83
04-20264144090878/1-0-04-20264144090878/1-0	26810606	UC	5,28	1	5,28
04-20264144097800/1-1-04-20264144097800/1-2	331975	CH	7,6	60	456

04-20264144097985/1-1-04-20264144097985/1-2	N3950-3	CH	6,07	6	36,4
04-20264144098323/1-2-04-20264144098323/1-1	RP2147	CH	23,07	5	115,33
04-20264144098566/1-0-04-20264144098566/1-0	354813	UC	5,83	1	5,83
04-20264144103400/1-0-04-20264144103400/1-0	20551666	UC	1,38	1	1,38
04-20264144103586/1-0-04-20264144103586/1-0	50525930	UC	2,58	1	2,58
04-20264144104321/1-2-04-20264144104321/1-1	032007	CH	26,75	45	1203,8
04-20264144104510/1-2-04-20264144104510/1-1	N4888-4	CH	2,47	27	66,6
04-20264144104692/1-2-04-20264144104692/1-1	039168	CH	7,05	19	133,95
04-20264144165862/1-0-04-20264144165862/1-0	31168570	UC	18,85	1	18,85
04-20264144203477/1-2-04-20264144203477/1-1	B1826	CH	6,92	8	55,33
04-20264144268037/1-1-04-20264144268037/1-2	V3077-5	CH	5,85	5	29,25
04-20264144315431/1-0-04-20264144315431/1-0	431184	UC	2,27	1	2,27
04-20264144315471/1-0-04-20264144315471/1-0	1715410	UC	1,83	1	1,83
04-20264144319197/1-2-04-20264144319197/1-1	570956013	TR	3,33	4	13,33
04-20264144321313/1-2-04-20264144321313/1-1	B12455	CH	4,62	1	4,62

04-20264144322689/1-2-04-20264144322689/1-1	B574254	TR	20,93	6	125,6
04-20264144322908/1-0-04-20264144322908/1-0	40458760	UC	2	1	2
04-20264144324080/1-0-04-20264144324080/1-0	1153617	UC	3,15	1	3,15
04-20264144324989/1-1-04-20264144324989/1-4	52-3203	DJ	1,4	151	211,4
04-20264144324989/1-1-04-20264144324989/1-6	52-3203	DJ	2,1	1096	2301,6
04-20264144324989/1-1-04-20264144324989/1-7	52-3203	DJ	3,05	42	128,1
04-20264144327028/1-0-04-20264144327028/1-0	20835915	UC	16,9	1	16,9
04-20264144328563/1-2-04-20264144328563/1-1	C0792-2	CH	7	13	91
04-20264144328645/1-1-04-20264144328645/1-3	57-1775	TR	9,3	72	669,6
04-20264144328837/1-1-04-20264144328837/1-3	N2840-7	CH	1,6	3	4,8
04-20264144328931/1-2-04-20264144328931/1-1	B10165	CH	2,7	9	24,3
04-20264144329152/1-2-04-20264144329152/1-1	6664	TR	0,37	94	34,47
04-20264144329241/1-2-04-20264144329241/1-1	57-0945	TR	2,4	29	69,6
04-20264144330152/1-1-04-20264144330152/1-3	V1302-3	CH	32,03	3	96,1
04-20264144330152/1-1-04-20264144330152/1-4	V1302-3	CH	37,48	2	74,97

04-20264144330192/1-1-04-20264144330192/1-12	V790228	CH	2,85	63	179,55
04-20264144330192/1-1-04-20264144330192/1-13	V790228	CH	5,4	116	626,4
04-20264144330192/1-1-04-20264144330192/1-4	V790228	CH	1,1	73	80,3
04-20264144330192/1-1-04-20264144330192/1-6	V790228	CH	1,7	356	605,2
04-20264144330192/1-9-04-20264144330192/1-10	V790228	CH	0,13	429	57,2
04-20264144330601/1-0-04-20264144330601/1-0	40073949	UC	2,7	1	2,7
04-20264144332968/1-0-04-20264144332968/1-0	30333020	UC	19,67	1	19,67
04-20264144333559/1-0-04-20264144333559/1-0	30515650	UC	17,47	1	17,47
04-20264144334699/1-0-04-20264144334699/1-0	30761006	UC	6,65	1	6,65
04-20264144335041/1-2-04-20264144335041/1-1	5725305	TR	10,88	7	76,18
04-20264144336707/1-1-04-20264144336707/1-4	C5331-4	CH	3,25	6	19,5
04-20264144338372/1-1-04-20264144338372/1-2	331219	CH	0,07	118	7,87
04-20264144339131/1-2-04-20264144339131/1-1	N3409-0	CH	1,8	1	1,8
04-20264144339985/1-2-04-20264144339985/1-1	C3890-1	CH	4,52	6	27,1
04-20264144342532/1-0-04-20264144342532/1-0	31233291	UC	17,48	1	17,48

04-20264144343082/1-0-04-20264144343082/1-0	47662818	UC	12,63	1	12,63
04-20264144343091/1-0-04-20264144343091/1-0	20405155	UC	1,57	1	1,57
04-20264144343145/1-2-04-20264144343145/1-1	V1938-2	CH	3,73	12	44,8
04-20264144343442/1-2-04-20264144343442/1-1	B576797	TR	7,57	2	15,13
04-20264144343536/1-0-04-20264144343536/1-0	52941580	UC	19,3	1	19,3
04-20264144343919/1-2-04-20264144343919/1-1	V2690-7	CH	2,87	1	2,87
04-20264144343971/1-2-04-20264144343971/1-1	N2961-0	CH	3,53	3	10,6
04-20264144343971/1-2-04-20264144343971/1-5	N2961-0	CH	10,37	81	839,7
04-20264144344397/1-2-04-20264144344397/1-1	C18703	CH	1,25	17	21,25
04-20264144344681/1-2-04-20264144344681/1-1	V1540-5	CH	3,08	4	12,33
04-20264144344757/1-0-04-20264144344757/1-0	1014439	UC	6,52	1	6,52
04-20264144356046/1-0-04-20264144356046/1-0	20261005	UC	3,1	1	3,1
04-20264144356906/1-2-04-20264144356906/1-1	5710296	TR	23,6	19	448,4
04-20264144356968/1-2-04-20264144356968/1-1	V13662	CH	5,35	1	5,35
04-20264144362935/1-2-04-20264144362935/1-1	V4534-5	CH	2,08	2	4,17

04-20264144364125/1-0-04-20264144364125/1-0	30262697	UC	15,25	1	15,25
04-20264144364322/1-2-04-20264144364322/1-1	570680021	TR	0,75	1	0,75
04-20264144367244/1-0-04-20264144367244/1-0	47440378	UC	5,18	1	5,18
04-20264144367849/1-1-04-20264144367849/1-2	SJI-82-R	TR	7,75	1	7,75
04-20264144367878/1-1-04-20264144367878/1-2	0321713	CH	2,72	6	16,3
04-20264144368853/1-0-04-20264144368853/1-0	20431520	UC	1,4	1	1,4
04-20264144369230/1-0-04-20264144369230/1-0	25147315	UC	8,27	1	8,27
04-20264144370883/1-0-04-20264144370883/1-0	48877230	UC	1,25	1	1,25
04-20264144372614/1-2-04-20264144372614/1-1	B11316	CH	16,23	25	405,83
04-20264144373440/1-2-04-20264144373440/1-11	X403662017	CH	5,07	12	60,8
04-20264144373440/1-2-04-20264144373440/1-12	X403662017	CH	5,13	36	184,8
04-20264144373440/1-2-04-20264144373440/1-13	X403662017	CH	5,63	58	326,73
04-20264144374205/1-1-04-20264144374205/1-4	B10828	CH	3,23	348	1125,2
04-20264144374205/1-5-04-20264144374205/1-4	B10828	CH	26,97	2	53,93
04-20264144379110/1-0-04-20264144379110/1-0	40251740	UC	4,9	1	4,9

04-20264144379168/1-2-04-20264144379168/1-1	N2090-9	CH	3,4	44	149,6
04-20264144379410/1-0-04-20264144379410/1-0	30526457	UC	14,85	1	14,85
04-20264144381931/1-0-04-20264144381931/1-0	52405305	UC	3,95	1	3,95
04-20264144383383/1-0-04-20264144383383/1-0	20265850	UC	2,6	1	2,6
04-20264144384261/1-0-04-20264144384261/1-0	21243450	UC	1,18	1	1,18
04-20264144384283/1-0-04-20264144384283/1-0	53134748	UC	10,72	1	10,72
04-20264144384299/1-1-04-20264144384299/1-2	C3727-5	CH	9,15	15	137,25
04-20264144385638/1-1-04-20264144385638/1-2	571316028	TR	19,82	1	19,82
04-20264144385930/1-0-04-20264144385930/1-0	23496490	UC	3,35	1	3,35
04-20264144385933/1-0-04-20264144385933/1-0	30725689	UC	5,38	1	5,38
04-20264144386011/1-2-04-20264144386011/1-1	V6503-8	CH	28,08	1	28,08
04-20264144386262/1-2-04-20264144386262/1-1	X414649692	TR	4,25	13	55,25
04-20264144386985/1-1-04-20264144386985/1-5	577329	TR	12,27	5	61,33
04-20264144387055/1-0-04-20264144387055/1-0	30466993	UC	6,9	1	6,9
04-20264144387971/1-0-04-20264144387971/1-0	20145927	UC	2,67	1	2,67

04-20264144388283/1-2-04-20264144388283/1-1	5721201	TR	9,87	1	9,87
04-20264144388662/1-0-04-20264144388662/1-0	30500490	UC	19,35	1	19,35
04-20264144388730/1-0-04-20264144388730/1-0	48589669	UC	4,57	1	4,57
04-20264144388883/1-2-04-20264144388883/1-1	V1691-5	CH	4,72	1	4,72
04-20264144389549/1-2-04-20264144389549/1-1	N4763-9	CH	6,25	2	12,5
04-20264144391872/1-0-04-20264144391872/1-0	29720174	UC	16,1	1	16,1
04-20264144391888/1-0-04-20264144391888/1-0	47785740	UC	1,98	1	1,98
04-20264144391909/1-0-04-20264144391909/1-0	40427333	UC	4,48	1	4,48
04-20264144391943/1-2-04-20264144391943/1-1	V1342-4	CH	19,1	5	95,5
04-20264144392573/1-2-04-20264144392573/1-1	570373028	TR	5,57	1	5,57
04-20264144392599/1-2-04-20264144392599/1-1	V5184-7	CH	5,15	6	30,9
04-20264144392640/1-2-04-20264144392640/1-1	5712168	TR	4,52	9	40,65
04-20264144393582/1-1-04-20264144393582/1-2	C2808-4	CH	2,73	4	10,93
04-20264144393880/1-2-04-20264144393880/1-1	V10541-2	CH	23,93	3	71,8
04-20264144394238/1-0-04-20264144394238/1-0	30912470	UC	12,88	1	12,88

04-20264144394659/1-0-04-20264144394659/1-0	20177144	UC	4,9	1	4,9
04-20264144394947/1-0-04-20264144394947/1-0	40572090	UC	4,55	1	4,55
04-20264144394962/1-2-04-20264144394962/1-1	57-6968	TR	9,93	1	9,93
04-20264144395174/1-0-04-20264144395174/1-0	66435	UC	3,73	1	3,73
04-20264144395205/1-1-04-20264144395205/1-2	0318712	CH	14,97	9	134,7
04-20264144395387/1-1-04-20264144395387/1-2	0320451A	CH	0,35	18	6,3
04-20264144395757/1-2-04-20264144395757/1-1	571163028	TR	10,15	1	10,15
04-20264144395964/1-2-04-20264144395964/1-1	V12251	CH	9,83	1	9,83
04-20264144396585/1-0-04-20264144396585/1-0	30520599	UC	11,73	1	11,73
04-20264144397072/1-2-04-20264144397072/1-1	4417	TR	2,32	48	111,2
04-20264144397313/1-2-04-20264144397313/1-1	V9160-3	CH	0,8	7	5,6
04-20264144397462/1-0-04-20264144397462/1-0	48363156	UC	9,67	1	9,67
04-20264144399288/1-0-04-20264144399288/1-0	23463896	UC	1,9	1	1,9
04-20264144399303/1-1-04-20264144399303/1-2	B12446	CH	10,97	14	153,53
04-20264144399373/1-0-04-20264144399373/1-0	48100384	UC	2,45	1	2,45

04-20264144399731/1-2-04-20264144399731/1-1	0317421	CH	24,78	2	49,57
04-20264144399802/1-0-04-20264144399802/1-0	24299984	UC	5,05	1	5,05
04-20264144399840/1-2-04-20264144399840/1-1	570061027	TR	2,7	1	2,7
04-20264144399985/1-0-04-20264144399985/1-0	40541616	UC	3,67	1	3,67
04-20264144400980/1-1-04-20264144400980/1-5	57-2866	TR	21,3	1	21,3
04-20264144401400/1-2-04-20264144401400/1-1	V7661-3	CH	1,2	2	2,4
04-20264144401786/1-0-04-20264144401786/1-0	23041700	UC	6,75	1	6,75
04-20264144401979/1-0-04-20264144401979/1-0	20736810	UC	10,17	1	10,17
04-20264144402321/1-0-04-20264144402321/1-0	27656529	UC	3,28	1	3,28
04-20264144402494/1-0-04-20264144402494/1-0	20998679	UC	4,07	1	4,07
04-20264144402822/1-0-04-20264144402822/1-0	30229460	UC	17,08	1	17,08
04-20264144403560/1-0-04-20264144403560/1-0	30179668	UC	14,88	1	14,88
04-20264144403833/1-2-04-20264144403833/1-1	V8674-5	CH	3,02	3	9,05
04-20264144404307/1-0-04-20264144404307/1-0	48517692	UC	3,58	1	3,58
04-20264144404577/1-2-04-20264144404577/1-1	C4591-4	CH	11,08	5	55,42

04-20264144405087/1-2-04-20264144405087/1-1	B573641	TR	4,15	68	282,2
04-20264144405344/1-0-04-20264144405344/1-0	40448802	UC	1,38	1	1,38
04-20264144405363/1-0-04-20264144405363/1-0	31364329	UC	4,87	1	4,87
04-20264144405490/1-2-04-20264144405490/1-1	PP1937	TR	29,02	1	29,02
04-20264144405730/1-2-04-20264144405730/1-1	57-4261	TR	9,82	3	29,45
04-20264144406877/1-2-04-20264144406877/1-1	C578823	TR	4,55	1	4,55
04-20264144407786/1-1-04-20264144374205/1-4	578382	TR	10,43	29	302,57
04-20264144411236/1-0-04-20264144411236/1-0	30351045	UC	26,65	1	26,65
04-20264144412547/1-1-04-20264144412547/1-6	B790052	CH	1,37	300	410
04-20264144412547/1-1-04-20264144412547/1-9	B790052	CH	1,65	303	499,95
04-20264144412547/1-7-04-20264144412547/1-15	B790052	CH	0,78	300	235
04-20264144416455/1-1-04-20264144416455/1-3	5719663	TR	13,2	1	13,2
04-20264144417038/1-1-04-20264144417038/1-2	570202021	TR	5,03	50	251,67
04-20264144417098/1-2-04-20264144417098/1-1	V10119-7	CH	6,5	7	45,5
04-20264144417346/1-2-04-20264144417346/1-6	V13303	CH	0,15	1	0,15

04-20264144420743/1-1-04-20264144420743/1-2	V10043-8	CH	0,77	68	52,13
04-20264144421414/1-0-04-20264144421414/1-0	30638050	UC	3,03	1	3,03
04-20264144423817/1-1-04-20264144423817/1-2	037970	CH	4,9	44	215,6
04-20264144434530/1-2-04-20264144434530/1-1	N3433-0	CH	5,28	4	21,13
04-20264144435160/1-2-04-20264144435160/1-1	570064009	TR	3,83	8	30,67
04-20264144436034/1-2-04-20264144436034/1-1	C402613705	CH	5,02	11	55,18
04-20264144436437/1-2-04-20264144436437/1-1	C578876	TR	3,35	1	3,35
04-20264144437144/1-3-04-20264144437144/1-4	578165	TR	5,82	8	46,53
04-20264144438431/1-1-04-20264144438431/1-2	V5129-3	CH	7,6	5	38
04-20264144439004/1-0-04-20264144439004/1-0	20918217	UC	3,05	1	3,05
04-20264144439436/1-0-04-20264144439436/1-0	25272857	UC	12,5	1	12,5
04-20264144444801/1-2-04-20264144444801/1-1	V13555	CH	7,67	2	15,33
04-20264144444851/1-2-04-20264144444851/1-1	C3607-9	CH	3,45	5	17,25
04-20264144445337/1-0-04-20264144445337/1-0	21030007	UC	0,72	1	0,72
04-20264144445512/1-0-04-20264144445512/1-0	41021403	UC	10,22	1	10,22

04-20264144447417/1-2-04-20264144447417/1-1	571888	TR	15,22	18	273,9
04-20264144447871/1-2-04-20264144447871/1-1	BA-0104	TR	8,5	1	8,5
04-20264144448299/1-2-04-20264144448299/1-1	C2794-6	CH	1,1	2	2,2
04-20264144449051/1-2-04-20264144449051/1-1	290	TR	5,12	64	327,47
04-20264144450977/1-2-04-20264144450977/1-1	030714	CH	3,98	218	868,37
04-20264144451312/1-2-04-20264144451312/1-1	TBP-238-R	TR	4,35	1	4,35
04-20264144507576/1-2-04-20264144507576/1-1	V5550-0	CH	12,73	2	25,47
04-20264144717648/1-2-04-20264144717648/1-1	C570675009	CH	7,47	3	22,4
04-20264144717988/1-2-04-20264144373610/1-1	039527	CH	24,12	2	48,23
04-20264144717988/1-2-04-20264144717988/1-1	039527	CH	20,3	2	40,6
04-20264144718976/1-1-04-20264144718976/1-4	C11781-2	CH	12,52	1	12,52
04-20264144721673/1-1-04-20264144721673/1-2	57-9131	TR	1,63	30	49
04-20264144722766/1-1-04-20264144722766/1-2	V3016-4	CH	3,58	20	71,67
04-20264144723057/1-2-04-20264144723057/1-1	V570942	TR	2,92	2	5,83
04-20264144724034/1-1-04-20264144724034/1-2	V570682	TR	5,1	1	5,1

04-20264144725509/1-1-04-20264144725509/1-2	578460	TR	36,93	17	627,87
04-20264144726054/1-1-04-20264144726054/1-2	5713260	TR	34,75	12	417
04-20264144726317/1-0-04-20264144726317/1-0	48625622	UC	18,02	1	18,02
04-20264144726323/1-0-04-20264144726323/1-0	20080647	UC	1,98	1	1,98
04-20264144726803/1-1-04-20264144726803/1-11	B790242	CH	2,2	170	374
04-20264144726803/1-1-04-20264144726803/1-3	B790242	CH	0,02	523	8,72
04-20264144726803/1-1-04-20264144726803/1-6	B790242	CH	0,8	362	289,6
04-20264144726803/1-1-04-20264144726803/1-9	B790242	CH	1,58	319	505,08
04-20264144726846/1-2-04-20264144726846/1-1	C570365021	CH	10,95	2	21,9
04-20264144726942/1-2-04-20264144726942/1-1	R-0410	TR	11,48	2	22,97
04-20264144735569/1-1-04-20264144772976/1-2	039744	CH	16,52	4	66,07
04-20264144735892/1-1-04-20264144735892/1-6	B10823	CH	14,72	2	29,43
04-20264144735892/1-2-04-20264144735892/1-3	B10823	CH	0,02	32	0,53
04-20264144735892/1-4-04-20264144735892/1-5	B10823	CH	0,03	32	1,07
04-20264144772040/1-2-04-20264144772040/1-1	V1334-5	CH	14,37	4	57,47

04-20264144772132/1-0-04-20264144772132/1-0	31080258	UC	1,52	1	1,52
04-20264144772976/1-1-04-20264144772976/1-2	339743	CH	8,4	61	512,4
04-20264144773134/1-0-04-20264144773134/1-0	46222776	UC	2,72	1	2,72
04-20264144775938/1-0-04-20264144775938/1-0	30938950	UC	3,98	1	3,98
04-20264144776013/1-2-04-20264144776013/1-1	B576241	TR	11,32	5	56,58
04-20264144777377/1-0-04-20264144777377/1-0	40053573	UC	7,77	1	7,77
04-20264144777853/1-2-04-20264144777853/1-1	C3175-7	CH	9,58	1	9,58
04-20264144777938/1-0-04-20264144777938/1-0	48394400	UC	12,17	1	12,17
04-20264144778099/1-0-04-20264144778099/1-0	26846295	UC	2,73	1	2,73
04-20264144778564/1-2-04-20264144778564/1-1	C6313-1	CH	2,28	49	111,88
04-20264144778593/1-0-04-20264144778593/1-0	1368311	UC	0,73	1	0,73
04-20264144778638/1-2-04-20264144778638/1-1	570471020	TR	6,55	1	6,55
04-20264144778686/1-0-04-20264144778686/1-0	45182517	UC	11,42	1	11,42
04-20264144778709/1-2-04-20264144778709/1-1	C1032-2	CH	2,82	32	90,13
04-20264144779318/1-2-04-20264144779318/1-1	B1233	CH	16	7	112

04-20264144779361/1-1-04-20264144779361/1-3	C790108	CH	4,13	50	206,67
04-20264144779361/1-1-04-20264144779361/1-5	C790108	CH	4,37	36	157,2
04-20264144779583/1-0-04-20264144779583/1-0	24807596	UC	7,63	1	7,63
04-20264144780240/1-0-04-20264144780240/1-0	49390831	UC	1,42	1	1,42
04-20264144780275/1-0-04-20264144780275/1-0	52794492	UC	2,98	1	2,98
04-20264144781210/1-0-04-20264144781210/1-0	29922572	UC	1,57	1	1,57
04-20264144781747/1-0-04-20264144781747/1-0	40187065	UC	2,68	1	2,68
04-20264144781777/1-0-04-20264144781777/1-0	45296873	UC	3,4	1	3,4
04-20264144781863/1-0-04-20264144781863/1-0	2210266	UC	5,62	1	5,62
04-20264144782302/1-2-04-20264144782302/1-1	574417001	TR	2,53	33	83,6
04-20264144782747/1-0-04-20264144782747/1-0	41839279	UC	0,52	1	0,52
04-20264144783336/1-0-04-20264144783336/1-0	40359532	UC	6,13	1	6,13
04-20264144783362/1-0-04-20264144783362/1-0	47689570	UC	5	1	5
04-20264144784869/1-1-04-20264144784869/1-2	570503031	TR	4,05	1	4,05
04-20264144784918/1-4-04-20264144784918/1-3	N3748-1	CH	1,62	9	14,55

04-20264144786243/1-0-04-20264144786243/1-0	31249538	UC	9,53	1	9,53
04-20264144787283/1-1-04-20264144787283/1-2	5710151	TR	13,22	3	39,65
04-20264144787307/1-2-04-20264144787307/1-1	575885001	TR	0,85	1	0,85
04-20264144787798/1-0-04-20264144787798/1-0	21439002	UC	5,8	1	5,8
04-20264144788296/1-0-04-20264144788296/1-0	20576308	UC	2,2	1	2,2
04-20264144788483/1-3-04-20264144788483/1-4	V7056-6	CH	3,03	10	30,33
04-20264144789126/1-0-04-20264144789126/1-0	49614340	UC	2	1	2
04-20264144790096/1-0-04-20264144790096/1-0	53149175	UC	6,57	1	6,57
04-20264144792363/1-2-04-20264144792363/1-1	0319701	CH	2,12	4	8,47
04-20264144792388/1-1-04-20264144792388/1-3	F5028-6	CH	8	1	8
04-20264144793843/1-0-04-20264144793843/1-0	48541925	UC	11,18	1	11,18
04-20264144793846/1-0-04-20264144793846/1-0	24061368	UC	8,78	1	8,78
04-20264144795754/1-1-04-20264144795754/1-2	B790309	CH	0,02	348	5,8
04-20264144799276/1-1-04-20264144799276/1-3	B790098	CH	1,4	445	623
04-20264144799276/1-1-04-20264144799276/1-4	B790098	CH	1,72	350	600,83

04-20264144799276/1-1-04-20264144836831/1-2	B790098	CH	1,83	23	42,17
04-20264144801067/1-2-04-20264144801067/1-1	5718281	TR	1,72	13	22,32
04-20264144801637/1-2-04-20264144801637/1-1	V6325-6	CH	2,72	69	187,45
04-20264144803051/1-0-04-20264144803051/1-0	20120886	UC	5,8	1	5,8
04-20264144803549/1-0-04-20264144803549/1-0	48363156	UC	14,15	1	14,15
04-20264144803971/1-2-04-20264144803971/1-1	ADL200/201	TR	13,4	1	13,4
04-20264144804755/1-0-04-20264144804755/1-0	293881	UC	15,05	1	15,05
04-20264144804758/1-0-04-20264144804758/1-0	50147792	UC	23,72	1	23,72
04-20264144806104/1-1-04-20264144806104/1-2	C576138	TR	2,73	1	2,73
04-20264144806196/1-2-04-20264144806196/1-1	R-0387	TR	25,32	1	25,32
04-20264144806613/1-0-04-20264144806613/1-0	30513428	UC	19,23	1	19,23
04-20264144807314/1-2-04-20264144807314/1-1	B12536	CH	14,3	13	185,9
04-20264144807356/1-2-04-20264144807356/1-1	57-4038	TR	1,3	1	1,3
04-20264144808179/1-3-04-20264144808179/1-2	3321172	CH	12,38	1	12,38
04-20264144809030/1-2-04-20264144809030/1-1	V2561-0	CH	0,93	1	0,93

04-20264144809187/1-2-04-20264144809187/1-1	N3433-0	CH	1,65	4	6,6
04-20264144815774/1-5-04-20264144815774/1-10	C12188-9	CH	2,92	100	291,67
04-20264144815900/1-0-04-20264144815900/1-0	48157149	UC	2,12	1	2,12
04-20264144820376/1-0-04-20264144820376/1-0	41176229	UC	4,38	1	4,38
04-20264144820856/1-2-04-20264144820856/1-1	C18660	CH	1,88	1	1,88
04-20264144821522/1-0-04-20264144821522/1-0	203041	UC	8,9	1	8,9
04-20264144822420/1-0-04-20264144822420/1-0	23869191	UC	2,9	1	2,9
04-20264144825471/1-1-04-20264144825471/1-10	52-1304	DJ	0,88	1242	1097,1
04-20264144825471/1-1-04-20264144825471/1-13	52-1304	DJ	2,5	83	207,5
04-20264144825471/1-1-04-20264144825471/1-3	52-1304	DJ	0,05	1324	66,2
04-20264144825471/1-1-04-20264144825471/1-8	52-1304	DJ	1,15	534	614,1
04-20264144825471/1-18-04-20264144825471/1-19	52-1304	DJ	2,73	52	142,13
04-20264144829140/1-1-04-20264144829140/1-2	V790228	CH	0,3	613	183,9
04-20264144836652/1-1-04-20264144836652/1-2	V579354	TR	26,17	12	314
04-20264144839761/1-2-04-20264144839761/1-1	570369006	TR	3,75	1	3,75

04-20264144840619/1-0-04-20264144840619/1-0	49105703	UC	11,38	1	11,38
04-20264144840624/1-0-04-20264144840624/1-0	30179633	UC	5,43	1	5,43
04-20264144840756/1-0-04-20264144840756/1-0	30669517	UC	4,52	1	4,52
04-20264144841145/1-1-04-20264144841145/1-2	PP3522	TR	24,32	7	170,22
04-20264144841194/1-1-04-20264144841194/1-5	7663	TR	6,78	4	27,13
04-20264144841194/1-3-04-20264144841194/1-4	7663	TR	3,53	8	28,27
04-20264144841923/1-1-04-20264144841923/1-3	B790098	CH	1,48	443	657,12
04-20264144841923/1-1-04-20264144841923/1-5	B790098	CH	1,6	13	20,8
04-20264144841923/1-1-04-20264144841923/1-7	B790098	CH	2,18	18	39,3
04-20264144841923/1-1-04-20264144841923/1-8	B790098	CH	2,65	344	911,6
04-20264144842851/1-0-04-20264144842851/1-0	35092528	UC	5,4	1	5,4
04-20264144844476/1-2-04-20264144844476/1-1	0316177	CH	1,18	10	11,83
04-20264144849848/1-0-04-20264144849848/1-0	5983	UC	8,17	1	8,17
04-20264144849906/1-2-04-20264144849906/1-1	57-3777	TR	1,92	0	0
04-20264144850850/1-2-04-20264144850850/1-1	B11316	CH	1,82	25	45,42

04-20264144851021/1-1-04-20264144851021/1-2	C3770-5	CH	1,8	22	39,6
04-20264144851910/1-0-04-20264144851910/1-0	46239539	UC	3,02	1	3,02
04-20264144852988/1-0-04-20264144852988/1-0	844837	UC	1,08	1	1,08
04-20264144853034/1-0-04-20264144853034/1-0	20789158	UC	3,18	1	3,18
04-20264144853614/1-0-04-20264144853614/1-0	35072861	UC	4,43	1	4,43
04-20264144853617/1-0-04-20264144853617/1-0	30395611	UC	7,35	1	7,35
04-20264144853710/1-0-04-20264144853710/1-0	3177815	UC	7,47	1	7,47
04-20264144853815/1-0-04-20264144853815/1-0	149764	UC	11,93	1	11,93
04-20264144854435/1-2-04-20264144854435/1-1	0313018	CH	34,6	8	276,8
04-20264144855330/1-0-04-20264144855330/1-0	30604466	UC	7,47	1	7,47
04-20264144855360/1-0-04-20264144855360/1-0	30229401	UC	9,92	1	9,92
04-20264144856273/1-0-04-20264144856273/1-0	20655577	UC	2,8	1	2,8
04-20264144857020/1-0-04-20264144857020/1-0	52676087	UC	12,28	1	12,28
04-20264144857373/1-1-04-20264144857373/1-2	57-7384	TR	4,88	6	29,3
04-20264144857669/1-0-04-20264144857669/1-0	47379423	UC	2,57	1	2,57

04-20264144860710/1-1-04-20264144860710/1-2	571148028	TR	3,05	14	42,7
04-20264144860791/1-0-04-20264144860791/1-0	24259871	UC	7,15	1	7,15
04-20264144860794/1-0-04-20264144860794/1-0	49270674	UC	7,57	1	7,57
04-20264144861583/1-0-04-20264144861583/1-0	1642359	UC	4,55	1	4,55
04-20264144862981/1-0-04-20264144862981/1-0	24388373	UC	2,43	1	2,43
04-20264144863166/1-1-04-20264144863166/1-2	V4112-9	CH	29,45	1	29,45
04-20264144863845/1-0-04-20264144863845/1-0	40291504	UC	2,2	1	2,2
04-20264144864963/1-1-04-20264144864963/1-2	N571008	TR	6,38	2	12,77
04-20264144864992/1-1-04-20264144864992/1-2	570596028	TR	2,58	1	2,58
04-20264144865180/1-1-04-20264144865180/1-2	57-8410	TR	2,07	1	2,07
04-20264145083052/1-0-04-20264145083052/1-0	46222784	UC	20,03	1	20,03
04-20264145083466/1-2-04-20264145083466/1-1	571546016	TR	4	1	4
04-20264145083589/1-2-04-20264145083589/1-1	N4429-7	CH	4,85	1	4,85
04-20264145084291/1-2-04-20264145084291/1-1	5712648	TR	4,45	5	22,25
04-20264145085321/1-0-04-20264145085321/1-0	20283408	UC	3,02	1	3,02

04-20264145085827/1-0-04-20264145085827/1-0	50529742	UC	3,17	1	3,17
04-20264145085830/1-0-04-20264145085830/1-0	30317017	UC	18,63	1	18,63
04-20264145085948/1-1-04-20264145085948/1-2	BRB-198-R	TR	1,48	1	1,48
04-20264145086551/1-0-04-20264145086551/1-0	47639492	UC	2,67	1	2,67
04-20264145087371/1-0-04-20264145087371/1-0	40289755	UC	1,17	1	1,17
04-20264145087485/1-1-04-20264145087485/1-2	57-5700	TR	24,9	1	24,9
04-20264145087522/1-2-04-20264145087522/1-1	N570698	TR	4,15	1	4,15
04-20264145088020/1-2-04-20264145088020/1-1	0312247	CH	2,67	8	21,33
04-20264145088685/1-2-04-20264145088685/1-1	0319274	CH	3,67	1	3,67
04-20264145089444/1-0-04-20264145089444/1-0	30355482	UC	28,98	1	28,98
04-20264145089677/1-1-04-20264145089677/1-2	CTG-145-R	TR	7,08	1	7,08
04-20264145090549/1-2-04-20264145090549/1-1	0315688	CH	3,57	4	14,27
04-20264145090745/1-0-04-20264145090745/1-0	35251111	UC	3,48	1	3,48
04-20264145091552/1-0-04-20264145091552/1-0	771899	UC	4,55	1	4,55
04-20264145091635/1-1-04-20264145091635/1-2	V1565-2	CH	4,62	6	27,7

04-20264145091872/1-1-04-20264145091872/1-2	892724	CH	0,03	344	11,47
04-20264145092951/1-2-04-20264145092951/1-1	C578975	TR	6,55	1	6,55
04-20264145096078/1-0-04-20264145096078/1-0	48266819	UC	2,82	1	2,82
04-20264145096235/1-1-04-20264145096235/1-2	CTG-188-R	TR	2,15	1	2,15
04-20264145096295/1-3-04-20264145096295/1-1	B1115	CH	18,67	44	821,33
04-20264145096295/1-3-04-20264145096295/1-2	B1115	CH	19,05	3	57,15
04-20264145096640/1-1-04-20264145096640/1-2	V7639-0	CH	1,15	20	23
04-20264145097308/1-0-04-20264145097308/1-0	1951076	UC	1,52	1	1,52
04-20264145097408/1-0-04-20264145097408/1-0	45715159	UC	3,7	1	3,7
04-20264145098107/1-2-04-20264145098107/1-1	5718527	TR	31,58	3	94,75
04-20264145098137/1-1-04-20264145098137/1-2	57-7669	TR	2,55	8	20,4
04-20264145099803/1-0-04-20264145099803/1-0	40564403	UC	0,77	1	0,77
04-20264145102025/1-1-04-20264145102025/1-2	X411025346	CH	5,28	1	5,28
04-20264145102290/1-2-04-20264145102290/1-1	C8827-8	CH	4,1	3	12,3
04-20264145103101/1-0-04-20264145103101/1-0	41022809	UC	2,32	1	2,32

04-20264145103803/1-0-04-20264145103803/1-0	21458643	UC	2,93	1	2,93
04-20264145104137/1-1-04-20264145104137/1-2	B10634	CH	7,35	16	117,6
04-20264145104890/1-2-04-20264145104890/1-1	C18703	CH	9,43	17	160,37
04-20264145104910/1-2-04-20264145104910/1-1	570961028	TR	6,05	2	12,1
04-20264145104951/1-1-04-20264145104951/1-2	57-7448	TR	1,42	1	1,42
04-20264145104976/1-1-04-20264145104976/1-2	V1915-0	CH	1,42	1	1,42
04-20264145108211/1-2-04-20264145108211/1-1	V5403-1	CH	16,73	11	184,07
04-20264145108389/1-0-04-20264145108389/1-0	1510304	UC	1,98	1	1,98
04-20264145108395/1-1-04-20264145108395/1-2	URP-154	CH	1,65	2	3,3
04-20264145108728/1-0-04-20264145108728/1-0	47261198	UC	1,82	1	1,82
04-20264145108926/1-1-04-20264145108926/1-2	CTN-121-P	TR	1,38	1	1,38
04-20264145109138/1-2-04-20264145109138/1-1	RP0543	CH	20,75	3	62,25
04-20264145109274/1-0-04-20264145109274/1-0	40034501	UC	2,43	1	2,43
04-20264145109277/1-0-04-20264145109277/1-0	45070409	UC	17,22	1	17,22
04-20264145109605/1-1-04-20264145109605/1-2	57-4482	TR	7,92	2	15,83

04-20264145110216/1-2-04-20264145110216/1-1	C3486-8	CH	1,82	2	3,63
04-20264145111504/1-2-04-20264145111504/1-1	576760	TR	10,03	3	30,1
04-20264145118431/1-1-04-20264145118431/1-3	52-1409	DJ	0,52	1438	742,97
04-20264145118431/1-1-04-20264145118431/1-6	52-1409	DJ	1,23	1	1,23
04-20264145118431/1-1-04-20264145178403/1-1	52-1409	DJ	5,35	4	21,4
04-20264145120743/1-2-04-20264145120743/1-1	5722671	TR	15,88	52	825,93
04-20264145120951/1-1-04-20264145120951/1-2	290	TR	6,1	64	390,4
04-20264145122362/1-0-04-20264145122362/1-0	45946932	UC	7,97	1	7,97
04-20264145122365/1-0-04-20264145122365/1-0	30278585	UC	18,83	1	18,83
04-20264145122647/1-0-04-20264145122647/1-0	50972850	UC	7,63	1	7,63
04-20264145122822/1-0-04-20264145122822/1-0	52430279	UC	10,22	1	10,22
04-20264145122867/1-1-04-20264145122867/1-2	N4874-4	CH	3,77	21	79,1
04-20264145123063/1-1-04-20264145123063/1-2	URP-29	TR	0,3	121	36,3
04-20264145123386/1-1-04-20264145123386/1-2	N4102-0	CH	8,47	13	110,07
04-20264145123963/1-2-04-20264145123963/1-1	035039	CH	13,23	16	211,73

04-20264145127416/1-2-04-20264145127416/1-1	C12034-5	CH	2,52	1	2,52
04-20264145127506/1-0-04-20264145127506/1-0	49514131	UC	6,8	1	6,8
04-20264145127699/1-1-04-20264145127699/1-11	V790228	CH	2,62	64	167,47
04-20264145127699/1-1-04-20264145127699/1-12	V790228	CH	2,87	116	332,53
04-20264145127699/1-1-04-20264145127699/1-4	V790228	CH	1,23	407	501,97
04-20264145127699/1-1-04-20264145127699/1-9	V790228	CH	1,3	22	28,6
04-20264145127699/1-6-04-20264145127699/1-8	V790228	CH	0,02	407	6,78
04-20264145134548/1-2-04-20264145134548/1-1	039212	CH	5,1	9	45,9
04-20264145135254/1-1-04-20264145135254/1-2	F7580	CH	1,92	2	3,83
04-20264145135358/1-1-04-20264145127699/1-9	V1342-4	CH	4,63	5	23,17
04-20264145135599/1-10-04-20264145135599/1-16	B790367	CH	6,67	57	380
04-20264145135599/1-1-04-20264145135599/1-3	B790367	CH	1,53	132	202,4
04-20264145135599/1-1-04-20264145135599/1-5	B790367	CH	2,1	165	346,5
04-20264145135599/1-4-04-20264145135599/1-17	B790367	CH	10,65	75	798,75
04-20264145135599/1-4-04-20264145135599/1-7	B790367	CH	0,92	39	35,75

04-20264145135599/1-4-04-20264145135599/1-9	B790367	CH	1,93	18	34,8
04-20264145140484/1-0-04-20264145140484/1-0	50992759	UC	24,08	1	24,08
04-20264145145416/1-1-04-20264145145416/1-2	V63545	CH	2,87	46	131,87
04-20264145145815/1-0-04-20264145145815/1-0	40353453	UC	4,5	1	4,5
04-20264145145823/1-1-04-20264145145823/1-2	N3163-3	CH	8,4	1	8,4
04-20264145146019/1-2-04-20264145146019/1-1	C570686013	CH	2,07	2	4,13
04-20264145146437/1-0-04-20264145146437/1-0	48853277	UC	0,8	1	0,8
04-20264145146492/1-2-04-20264145146492/1-1	039744	CH	3,48	4	13,93
04-20264145147108/1-1-04-20264145147108/1-2	V12586	CH	2,3	1	2,3
04-20264145147232/1-0-04-20264145147232/1-0	49107960	UC	3,37	1	3,37
04-20264145147321/1-0-04-20264145147321/1-0	34063281	UC	12,67	1	12,67
04-20264145147342/1-2-04-20264145147342/1-1	C3773-9	CH	2,52	10	25,17
04-20264145147463/1-0-04-20264145147463/1-0	1619888	UC	5,75	1	5,75
04-20264145149253/1-2-04-20264145156416/1-2	0317830	CH	1,68	126	212,1
04-20264145149253/1-3-04-20264145156416/1-2	0317830	CH	9,08	8	72,67

04-20264145151122/1-0-04-20264145151122/1-0	41795344	UC	4,32	1	4,32
04-20264145153432/1-1-04-20264145153432/1-2	B790098	CH	0,3	461	138,3
04-20264145156394/1-1-04-20264145156394/1-2	V0933-3	CH	3,07	2	6,13
04-20264145156416/1-1-04-20264145156416/1-2	B790385	CH	1,48	262	388,63
04-20264145159488/1-1-04-20264145159488/1-2	V571207	TR	1,27	38	48,13
04-20264145163612/1-2-04-20264145163612/1-1	C7566-3	CH	3,37	8	26,93
04-20264145163781/1-2-04-20264145163781/1-1	B0055-5	CH	8,87	43	381,27
04-20264145163993/1-0-04-20264145163993/1-0	47622832	UC	3,13	1	3,13
04-20264145166084/1-1-04-20264145166084/1-2	57-4309	TR	3,72	3	11,15
04-20264145167379/1-2-04-20264145167379/1-1	B1112	CH	5	62	310
04-20264145168358/1-2-04-20264145168358/1-1	C9549-7	CH	6,67	1	6,67
04-20264145169120/1-1-04-20264145169120/1-2	ITJ452/454	TR	4,65	3	13,95
04-20264145170502/1-1-04-20264145170502/1-2	V13776	CH	11,9	1	11,9
04-20264145172843/1-2-04-20264145172843/1-1	570022023	TR	4,18	3	12,55
04-20264145173110/1-1-04-20264145173110/1-2	572010	TR	2,95	27	79,65

04-20264145173256/1-0-04-20264145173256/1-0	46130022	UC	13,3	1	13,3
04-20264145176583/1-2-04-20264145176583/1-1	57-6539	TR	8,18	2	16,37
04-20264145179704/1-1-04-20264145508452/1-1	0312169	CH	20,83	6	125
04-20264145181463/1-0-04-20264145181463/1-0	50236454	UC	10,75	1	10,75
04-20264145182973/1-0-04-20264145182973/1-0	49495285	UC	10,03	1	10,03
04-20264145185706/1-2-04-20264145185706/1-1	PP2557	TR	4	1	4
04-20264145212090/1-2-04-20264145212090/1-1	570057032	TR	8,23	17	139,97
04-20264145241556/1-2-04-20264145241556/1-1	BA-0050	TR	1,22	1	1,22
04-20264145241636/1-2-04-20264145241636/1-1	PP3871	TR	5,22	1	5,22
04-20264145242298/1-2-04-20264145242298/1-1	570356028	TR	2,8	1	2,8
04-20264145242364/1-2-04-20264145242364/1-1	571588016	TR	4,57	1	4,57
04-20264145242514/1-2-04-20264145242514/1-1	V12683.	CH	5,6	125	700
04-20264145242704/1-2-04-20264145242704/1-5	B1602	CH	34,1	7	238,7
04-20264145244372/1-2-04-20264145244372/1-1	0311739	CH	5,87	9	52,8
04-20264145244421/1-2-04-20264145244421/1-1	C3564-2	CH	4,3	3	12,9

04-20264145244704/1-2-04-20264145244704/1-1	5710640	TR	29,87	33	985,6
04-20264145244725/1-2-04-20264145244725/1-1	0314695	CH	5,9	9	53,1
04-20264145245290/1-2-04-20264145245290/1-1	0317105	CH	5,88	8	47,07
04-20264145246194/1-2-04-20264145246194/1-1	577123	TR	2,7	8	21,6
04-20264145246218/1-3-04-20264145246218/1-1	576527	TR	4,98	2	9,97
04-20264145246278/1-2-04-20264145246278/1-1	579956	TR	7,07	40	282,67
04-20264145455570/1-1-04-20264145455570/1-2	574663001	TR	3,27	6	19,6
04-20264145456206/1-2-04-20264145456206/1-1	V0645-0	CH	5,9	14	82,6
04-20264145456539/1-2-04-20264145456539/1-1	0316177	CH	12,68	10	126,83
04-20264145461373/1-0-04-20264145461373/1-0	1444565	UC	4,22	1	4,22
04-20264145463881/1-2-04-20264145463881/1-1	570239020	TR	2,32	72	166,8
04-20264145469808/1-0-04-20264145469808/1-0	20362324	UC	8,77	1	8,77
04-20264145469922/1-0-04-20264145469922/1-0	45797090	UC	7,45	1	7,45
04-20264145469938/1-0-04-20264145469938/1-0	31363675	UC	4,1	1	4,1
04-20264145501422/1-0-04-20264145501422/1-0	29236874	UC	5,98	1	5,98

04-20264145501565/1-3-04-20264145501565/1-1	0317017	CH	10,55	1	10,55
04-20264145503905/1-0-04-20264145503905/1-0	30248830	UC	13,35	1	13,35
04-20264145503923/1-0-04-20264145503923/1-0	51095099	UC	2,2	1	2,2
04-20264145504971/1-1-04-20264145504971/1-16	B790276	CH	2,52	159	400,15
04-20264145504971/1-1-04-20264145504971/1-17	B790276	CH	2,67	139	370,67
04-20264145504971/1-1-04-20264145504971/1-18	B790276	CH	3,38	43	145,48
04-20264145504971/1-1-04-20264145504971/1-9	B790276	CH	1,3	239	310,7
04-20264145504971/1-12-04-20264145504971/1-14	B790276	CH	0,03	239	7,97
04-20264145505228/1-2-04-20264145505228/1-1	C2226-9	CH	3,62	12	43,4
04-20264145505228/1-2-04-20264145524253/1-1	C2226-9	CH	5,58	2	11,17
04-20264145505347/1-0-04-20264145505347/1-0	2173298	UC	4,48	1	4,48
04-20264145505424/1-0-04-20264145505424/1-0	30006429	UC	2,52	1	2,52
04-20264145506755/1-0-04-20264145506755/1-0	23137946	UC	2,43	1	2,43
04-20264145506804/1-0-04-20264145506804/1-0	30510577	UC	2,87	1	2,87
04-20264145507020/1-2-04-20264145507020/1-1	C11797-8	CH	3,5	1	3,5

04-20264145507310/1-2-04-20264145507310/1-1	5710326	TR	15,98	4	63,93
04-20264145508123/1-0-04-20264145508123/1-0	297771	UC	2,07	1	2,07
04-20264145508126/1-0-04-20264145508126/1-0	1043064	UC	11,73	1	11,73
04-20264145508232/1-0-04-20264145508232/1-0	47034183	UC	2,37	1	2,37
04-20264145508333/1-2-04-20264145508333/1-1	V12683.	CH	1,83	123	225,5
04-20264145508497/1-2-04-20264145508497/1-1	N572626	TR	1,32	80	105,33
04-20264145508961/1-1-04-20264145508961/1-2	N1605-5	CH	0,7	1	0,7
04-20264145509274/1-1-04-20264145509274/1-2	C3727-5	CH	1,95	15	29,25
04-20264145509606/1-0-04-20264145509606/1-0	1178288	UC	6,27	1	6,27
04-20264145509800/1-0-04-20264145509800/1-0	50951920	UC	6,63	1	6,63
04-20264145509970/1-0-04-20264145509970/1-0	20554207	UC	4,85	1	4,85
04-20264145511198/1-2-04-20264145511198/1-1	C6658-9	CH	2,4	2	4,8
04-20264145511348/1-0-04-20264145511348/1-0	27341502	UC	12,75	1	12,75
04-20264145511351/1-0-04-20264145511351/1-0	20461470	UC	5,22	1	5,22
04-20264145511354/1-0-04-20264145511354/1-0	2170302	UC	0,33	1	0,33

04-20264145511363/1-2-04-20264145511363/1-1	B577071	TR	13,2	2	26,4
04-20264145512538/1-0-04-20264145512538/1-0	45419649	UC	7,08	1	7,08
04-20264145512704/1-0-04-20264145512704/1-0	21264350	UC	5,43	1	5,43
04-20264145513430/1-2-04-20264145513430/1-1	B11882	CH	15,55	2	31,1
04-20264145515036/1-0-04-20264145515036/1-0	45498638	UC	8,03	1	8,03
04-20264145515128/1-1-04-20264145515128/1-4	P5-52-1502	DJ	0,18	1856	340,27
04-20264145522106/1-0-04-20264145522106/1-0	56588	UC	2,52	1	2,52
04-20264145522136/1-0-04-20264145522136/1-0	20401559	UC	4,95	1	4,95
04-20264145524094/1-2-04-20264145524094/1-1	570892021	TR	1,05	43	45,15
04-20264145524425/1-0-04-20264145524425/1-0	20722509	UC	0,97	1	0,97
04-20264145525033/1-2-04-20264145525033/1-1	57BRB-31	TR	1,82	101	183,48
04-20264145526153/1-0-04-20264145526153/1-0	31327997	UC	2,03	1	2,03
04-20264145526697/1-1-04-20264145526697/1-4	V1965-5	CH	1,95	190	370,5
04-20264145529390/1-1-04-20264145529390/1-11	B790143	CH	2,18	85	185,58
04-20264145529390/1-1-04-20264145529390/1-13	B790143	CH	8,18	35	286,42

04-20264145529390/1-1-04-20264145529390/1-4	B790143	CH	1,17	427	498,17
04-20264145529390/1-1-04-20264145529390/1-8	B790143	CH	1,28	311	399,12
04-20264145529428/1-2-04-20264145529428/1-1	5719496	TR	12,77	2	25,53
04-20264145531422/1-0-04-20264145531422/1-0	35328300	UC	1,3	1	1,3
04-20264145532159/1-0-04-20264145532159/1-0	2380226	UC	4,23	1	4,23
04-20264145532672/1-2-04-20264145532672/1-1	PP2841	TR	49,98	1	49,98
04-20264145533237/1-0-04-20264145533237/1-0	1720139	UC	1,8	1	1,8
04-20264145533905/1-0-04-20264145533905/1-0	31189039	UC	17,43	1	17,43
04-20264145534383/1-2-04-20264145534383/1-4	N4225-9	CH	11,57	5	57,83
04-20264145534906/1-2-04-20264145534906/1-1	V6630-9	CH	2,18	3	6,55
04-20264145535261/1-0-04-20264145535261/1-0	31115698	UC	2,05	1	2,05
04-20264145535276/1-0-04-20264145535276/1-0	51024776	UC	6,35	1	6,35
04-20264145540001/1-0-04-20264145540001/1-0	47649692	UC	3,98	1	3,98
04-20264145557085/1-0-04-20264145557085/1-0	47749379	UC	9,03	1	9,03
04-20264145560757/1-1-04-20264145560757/1-6	B11864	CH	0,5	126	63

04-20264145560757/1-1-04-20264145560757/1-7	B11864	CH	3,48	1	3,48
04-20264145702936/1-0-04-20264145702936/1-0	2320533	UC	3,23	1	3,23
04-20264145702939/1-0-04-20264145702939/1-0	2235994	UC	5,45	1	5,45
04-20264145908246/1-2-04-20264145908246/1-3	5720610	TR	2,45	51	124,95
04-20264145908567/1-2-04-20264145908567/1-1	V10503-2	CH	0,52	4	2,07
04-20264145908567/1-2-04-20264145908567/1-4	V10503-2	CH	0,72	1	0,72
04-20264146117361/1-0-04-20264146117361/1-0	47980020	UC	7,25	1	7,25
04-20264146117927/1-2-04-20264146117927/1-1	RP2053	CH	4,1	1	4,1
04-20264146119812/1-2-04-20264146119812/1-1	V1341-3	CH	15,07	3	45,2
04-20264146119837/1-2-04-20264146119837/1-1	5725164	TR	2,27	8	18,13
04-20264146123448/1-0-04-20264146123448/1-0	48006094	UC	1,2	1	1,2
04-20264146125315/1-0-04-20264146125315/1-0	48420893	UC	1,63	1	1,63
04-20264146127230/1-2-04-20264146127230/1-1	N5745-5	CH	2,8	16	44,8
04-20264146127289/1-0-04-20264146127289/1-0	40330577	UC	4,15	1	4,15
04-20264146127482/1-2-04-20264146127482/1-1	57-5686	TR	1,9	1	1,9

04-20264146128138/1-0-04-20264146128138/1-0	1107216	UC	8,35	1	8,35
04-20264146128485/1-0-04-20264146128485/1-0	30175743	UC	11,02	1	11,02
04-20264146132383/1-0-04-20264146132383/1-0	31056535	UC	6,88	1	6,88
04-20264146132653/1-2-04-20264146132653/1-1	570032012	TR	2,67	2	5,33
04-20264146132799/1-0-04-20264146132799/1-0	647349	UC	3,15	1	3,15
04-20264146132902/1-1-04-20264146132902/1-2	TBP-52	TR	1,23	115	141,83
04-20264146133656/1-1-04-20264146133656/1-2	V5813-2	CH	2,12	92	194,73
04-20264146133893/1-2-04-20264146133893/1-1	V7038-4	CH	6,02	11	66,18
04-20264146134363/1-0-04-20264146134363/1-0	24899718	UC	2,58	1	2,58
04-20264146137586/1-1-04-20264146137586/1-19	521505	DJ	3,18	74	235,57
04-20264146137586/1-1-04-20264146137586/1-20	521505	DJ	9,62	20	192,33
04-20264146137586/1-1-04-20264146137586/1-22	521505	DJ	9,72	311	3021,9
04-20264146137586/1-1-04-20264146137586/1-5	521505	DJ	1,02	326	331,43
04-20264146137586/1-1-04-20264146137586/1-8	521505	DJ	1,4	706	988,4
04-20264146137586/1-1-04-20264146137586/1-9	521505	DJ	1,43	774	1109,4

04-20264146137586/1-15-04-20264146137586/1-16	521505	DJ	0,03	1480	49,33
04-20264146139948/1-2-04-20264146139948/1-1	574875001	TR	3,17	88	278,67
04-20264146139970/1-1-04-20264146139970/1-2	N572489	TR	1,8	56	100,8
04-20264146142891/1-0-04-20264146142891/1-0	46949218	UC	3,1	1	3,1
04-20264146143193/1-0-04-20264146143193/1-0	261076	UC	4,63	1	4,63
04-20264146143393/1-0-04-20264146143393/1-0	26464149	UC	2,9	1	2,9
04-20264146143405/1-0-04-20264146143405/1-0	31419557	UC	5,58	1	5,58
04-20264146150748/1-0-04-20264146150748/1-0	1609165	UC	1,7	1	1,7
04-20264146153515/1-0-04-20264146153515/1-0	20284595	UC	2,15	1	2,15
04-20264146153793/1-0-04-20264146153793/1-0	47628652	UC	4,75	1	4,75
04-20264146362673/1-0-04-20264146362673/1-0	51351807	UC	5,32	1	5,32
04-20264146362795/1-0-04-20264146362795/1-0	41760516	UC	1,22	1	1,22
04-20264146362798/1-0-04-20264146362798/1-0	41215887	UC	1,15	1	1,15
04-20264146373392/1-1-04-20264146373392/1-2	V9108-3	CH	1,68	2	3,37
04-20264146373962/1-0-04-20264146373962/1-0	48079857	UC	3,07	1	3,07

04-20264146376498/1-0-04-20264146376498/1-0	1000071	UC	1,37	1	1,37
04-20264146394250/1-0-04-20264146394250/1-0	30543149	UC	3,35	1	3,35
04-20264146394624/1-0-04-20264146394624/1-0	36259841	UC	3,45	1	3,45
04-20264146394627/1-0-04-20264146394627/1-0	48545050	UC	1,15	1	1,15
04-20264146394997/1-0-04-20264146394997/1-0	40263276	UC	1,93	1	1,93
04-20264146395000/1-0-04-20264146395000/1-0	27409135	UC	15,78	1	15,78
04-20264146395940/1-1-04-20264146395940/1-2	ITJ-378	CH	2,07	14	28,93
04-20264146396692/1-1-04-20264146396692/1-2	B1504	CH	16,55	55	910,25
04-20264146397872/1-1-04-20264146397872/1-2	0323882	CH	21,93	2	43,87
04-20264146405656/1-0-04-20264146405656/1-0	47788501	UC	1,23	1	1,23
04-20264146407252/1-0-04-20264146407252/1-0	20921919	UC	3,2	1	3,2
04-20264146407336/1-0-04-20264146407336/1-0	40612688	UC	6,33	1	6,33
04-20264146408186/1-0-04-20264146408186/1-0	40156232	UC	2,48	1	2,48
04-20264146408962/1-1-04-20264146408962/1-2	905	TR	1,35	53	71,55
04-20264146409053/1-1-04-20264146409053/1-2	N1456-3	CH	9,63	1	9,63

04-20264146410094/1-1-04-20264146410094/1-2	C4105-3	CH	6,23	2	12,47
04-20264146411006/1-0-04-20264146411006/1-0	21206571	UC	14,72	1	14,72
04-20264146411587/1-0-04-20264146411587/1-0	21213551	UC	16,18	1	16,18
04-20264146411769/1-0-04-20264146411769/1-0	30662164	UC	21,57	1	21,57
04-20264146420472/1-2-04-20264146420472/1-1	572052	TR	3,15	7	22,05
04-20264146420562/1-1-04-20264146420562/1-2	V7788-5	CH	6,58	11	72,42
04-20264146420702/1-0-04-20264146420702/1-0	24745747	UC	22,9	1	22,9
04-20264146421705/1-0-04-20264146421705/1-0	40036199	UC	5,62	1	5,62
04-20264146429298/1-1-04-20264146429298/1-2	V8285-0	CH	8,98	1	8,98
04-20264146429382/1-1-04-20264146429382/1-2	57-5686	TR	2,03	1	2,03
04-20264146429432/1-1-04-20264146429432/1-2	741	TR	0,98	1	0,98
04-20264146429926/1-0-04-20264146429926/1-0	20340541	UC	1,82	1	1,82
04-20264146431430/1-1-04-20264146431430/1-2	0313893	CH	2,12	8	16,93
04-20264146435723/1-0-04-20264146435723/1-0	31419565	UC	1,7	1	1,7
04-20264146437622/1-1-04-20264146437622/1-2	0317419	CH	7,63	2	15,27

04-20264146437778/1-0-04-20264146437778/1-0	21305677	UC	13,38	1	13,38
04-20264146438013/1-0-04-20264146438013/1-0	40106871	UC	4,17	1	4,17
04-20264146438108/1-0-04-20264146438108/1-0	24267866	UC	1,28	1	1,28
04-20264146438111/1-0-04-20264146438111/1-0	24901779	UC	5,82	1	5,82
04-20264146441744/1-0-04-20264146441744/1-0	26307256	UC	4,2	1	4,2
04-20264146442039/1-0-04-20264146442039/1-0	30641590	UC	0,78	1	0,78
04-20264146442178/1-1-04-20264146442178/1-2	N5745-5	CH	2,62	16	41,87
04-20264146442220/1-0-04-20264146442220/1-0	1702068	UC	3,4	1	3,4
04-20264146442356/1-0-04-20264146442356/1-0	49190301	UC	1,23	1	1,23
04-20264146442486/1-2-04-20264146442486/1-1	0314172	CH	7,43	15	111,5
04-20264146442675/1-2-04-20264146442675/1-4	V790064	CH	0,93	104	97,07
04-20264146442675/1-2-04-20264146442675/1-5	V790064	CH	4,33	60	260
04-20264146442675/1-2-04-20264146442675/1-9	V790064	CH	4,32	8	34,53
04-20264146449551/1-0-04-20264146449551/1-0	20613017	UC	4,13	1	4,13
04-20264146449611/1-1-04-20264146449611/1-2	5712170	TR	10,42	6	62,5

04-20264146449660/1-2-04-20264146449660/1-1	C5043-5	CH	3,08	1	3,08
04-20264146449708/1-1-04-20264146449708/1-3	57-8314	TR	0,77	1	0,77
04-20264146449708/1-2-04-20264146449708/1-3	57-8314	TR	2,35	2	4,7
04-20264146450443/1-1-04-20264146450443/1-2	B0055-5	CH	5,17	43	222,17
04-20264146451361/1-2-04-20264146451361/1-1	C8869-0	CH	4,98	22	109,63
04-20264146451514/1-0-04-20264146451514/1-0	50215797	UC	0,75	1	0,75
04-20264146453943/1-0-04-20264146453943/1-0	40344144	UC	2,43	1	2,43
04-20264146454122/1-1-04-20264146454122/1-2	B576913	TR	2,6	72	187,2
04-20264146454583/1-0-04-20264146454583/1-0	45354512	UC	5,17	1	5,17
04-20264146456244/1-0-04-20264146456244/1-0	30353480	UC	2,2	1	2,2
04-20264146456745/1-0-04-20264146456745/1-0	27286871	UC	2,72	1	2,72
04-20264146456897/1-0-04-20264146456897/1-0	21181870	UC	13,18	1	13,18
04-20264146457715/1-1-04-20264146457715/1-2	573994001	TR	1,38	1	1,38
04-20264146458130/1-0-04-20264146458130/1-0	23129554	UC	3,35	1	3,35
04-20264146458138/1-2-04-20264146458138/1-1	576651	TR	1,12	74	82,63

04-20264146458234/1-1-04-20264146458234/1-2	B575556	TR	0,92	61	55,92
04-20264146460716/1-0-04-20264146460716/1-0	30123913	UC	8,83	1	8,83
04-20264146460824/1-2-04-20264146460824/1-1	0319798	CH	4,07	14	56,93
04-20264146461059/1-2-04-20264146461059/1-10	B1366	CH	14,63	45	658,5
04-20264146461059/1-2-04-20264146461059/1-6	B1366	CH	4,17	17	70,83
04-20264146461059/1-2-04-20264146461059/1-8	B1366	CH	4,87	197	958,73
04-20264146466184/1-1-04-20264146466184/1-2	57-4959	TR	3,35	2	6,7
04-20264146466851/1-1-04-20264146466851/1-2	C4074-1	CH	3,15	1	3,15
04-20264146469291/1-0-04-20264146469291/1-0	23010606	UC	8,18	1	8,18
04-20264146470595/1-1-04-20264146470595/1-2	V9642-1	CH	0,23	1	0,23
04-20264146474092/1-2-04-20264146474092/1-1	57-4461	TR	2,83	0	0
04-20264146474149/1-2-04-20264146474149/1-1	0314065	CH	3,42	17	58,08
04-20264146477874/1-2-04-20264146477874/1-1	570307021	TR	2,67	2	5,33
04-20264146501877/1-5-04-20264146501877/1-6	52-1411.	DJ	0,03	4919	163,97
04-20264146567281/1-1-04-20264146567281/1-2	905	TR	0,43	53	22,97

04-20264146650668/1-2-04-20264146650668/1-1	0310918	CH	3,68	50	184,17
04-20264146659652/1-1-04-20264146659652/1-3	N790010	CH	1,43	33	47,3
04-20264146659652/1-1-04-20264146659652/1-5	N790010	CH	2,08	39	81,25
04-20264146659652/1-1-04-20264146659652/1-6	N790010	CH	2,62	17	44,48
04-20264146868507/1-2-04-20264146868507/1-1	3311372	CH	10,58	33	349,25
04-20264146868911/1-0-04-20264146868911/1-0	49033419	UC	1,67	1	1,67
04-20264146868949/1-0-04-20264146868949/1-0	30813081	UC	2,02	1	2,02
04-20264146869623/1-2-04-20264146869623/1-1	F6836	CH	2,87	119	341,13
04-20264146870485/1-0-04-20264146870485/1-0	33049	UC	4,02	1	4,02
04-20264146870557/1-1-04-20264146870557/1-4	C18704	CH	3,93	17	66,87
04-20264146871490/1-0-04-20264146871490/1-0	40342311	UC	8,77	1	8,77
04-20264146872383/1-1-04-20264146872383/1-2	5716499	TR	31,98	1	31,98
04-20264146910688/1-2-04-20264146910688/1-1	578595	TR	3,82	4	15,27
04-20264146911381/1-2-04-20264146911381/1-1	V11319-2	CH	3,18	29	92,32
04-20264146912482/1-0-04-20264146912482/1-0	29433711	UC	2,68	1	2,68

04-20264146913851/1-0-04-20264146913851/1-0	23035850	UC	2,27	1	2,27
04-20264146913868/1-0-04-20264146913868/1-0	1997947	UC	3,27	1	3,27
04-20264146914542/1-0-04-20264146914542/1-0	48392636	UC	0,77	1	0,77
04-20264146914839/1-0-04-20264146914839/1-0	47769159	UC	0,92	1	0,92
04-20264146915046/1-0-04-20264146915046/1-0	21148300	UC	1,55	1	1,55
04-20264146915246/1-0-04-20264146915246/1-0	47609607	UC	8,88	1	8,88
04-20264146915655/1-2-04-20264146915655/1-1	C18530	CH	2,13	21	44,8
04-20264146916316/1-2-04-20264146916316/1-1	570483001	TR	1,62	93	150,35
04-20264146917204/1-0-04-20264146917204/1-0	47620147	UC	6,48	1	6,48
04-20264146917769/1-0-04-20264146917769/1-0	30229401	UC	9,02	1	9,02
04-20264146917798/1-0-04-20264146917798/1-0	21209155	UC	3,63	1	3,63
04-20264146918048/1-0-04-20264146918048/1-0	20038969	UC	2,83	1	2,83
04-20264146918378/1-0-04-20264146918378/1-0	30569512	UC	5,33	1	5,33
04-20264146918413/1-0-04-20264146918413/1-0	186910	UC	4,33	1	4,33
04-20264146918864/1-2-04-20264146918864/1-1	57-5354	TR	1,85	1	1,85

04-20264146918974/1-2-04-20264146918974/1-1	V1342-4	CH	2,95	5	14,75
04-20264146919068/1-2-04-20264146919068/1-1	B12434	CH	24,22	1	24,22
04-20264146919554/1-4-04-20264146919554/1-8	V6548-4	CH	0,52	84	43,4
04-20264146919585/1-0-04-20264146919585/1-0	30392027	UC	3,22	1	3,22
04-20264146919679/1-0-04-20264146919679/1-0	27267509	UC	1,3	1	1,3
04-20264146919845/1-0-04-20264146919845/1-0	47108624	UC	3,05	1	3,05
04-20264146919887/1-0-04-20264146919887/1-0	20284595	UC	1,65	1	1,65
04-20264146920465/1-2-04-20264146920465/1-1	N2644-3	CH	2,12	1	2,12
04-20264146922001/1-0-04-20264146922001/1-0	26862789	UC	2,22	1	2,22
04-20264146922393/1-0-04-20264146922393/1-0	1271741	UC	2,4	1	2,4
04-20264146924297/1-0-04-20264146924297/1-0	48867006	UC	4,07	1	4,07
04-20264146924481/1-2-04-20264146924481/1-1	V9160-3	CH	14,52	7	101,62
04-20264146925086/1-0-04-20264146925086/1-0	21010189	UC	3,83	1	3,83
04-20264146925389/1-2-04-20264146925389/1-1	URP-329	CH	1,27	2	2,53
04-20264146925725/1-0-04-20264146925725/1-0	30422368	UC	2,88	1	2,88

04-20264146927077/1-0-04-20264146927077/1-0	30509684	UC	6,3	1	6,3
04-20264146927270/1-0-04-20264146927270/1-0	30026616	UC	7,17	1	7,17
04-20264146927696/1-0-04-20264146927696/1-0	21308633	UC	3,48	1	3,48
04-20264146927832/1-2-04-20264146927832/1-1	571004006	TR	1,75	9	15,75
04-20264146928826/1-2-04-20264146928826/1-1	N4422-2	CH	3,13	1	3,13
04-20264146933976/1-3-04-20264146933976/1-1	V3637-8	CH	1,78	1	1,78
04-20264146933976/1-3-04-20264146933976/1-2	V3637-8	CH	1,98	1	1,98
04-20264146938180/1-1-04-20264146938180/1-2	B11495	CH	0,05	216	10,8
04-20264146938180/1-3-04-20264146938180/1-4	B11495	CH	4,67	57	266
04-20264146938243/1-2-04-20264146938243/1-1	C11011-4	CH	1,97	3	5,9
04-20264146938817/1-0-04-20264146938817/1-0	51221844	UC	19,67	1	19,67
04-20264146940087/1-0-04-20264146940087/1-0	30207300	UC	9,43	1	9,43
04-20264146940505/1-0-04-20264146940505/1-0	345040	UC	3,75	1	3,75
04-20264146941154/1-0-04-20264146941154/1-0	24786568	UC	3,27	1	3,27
04-20264146941273/1-0-04-20264146941273/1-0	1191233	UC	1,38	1	1,38

04-20264146941384/1-0-04-20264146941384/1-0	41098759	UC	4,18	1	4,18
04-20264146941549/1-0-04-20264146941549/1-0	48376770	UC	9,17	1	9,17
04-20264146941654/1-2-04-20264146941654/1-1	579642	TR	2,18	4	8,73
04-20264146941815/1-0-04-20264146941815/1-0	20842288	UC	3,8	1	3,8
04-20264146944777/1-2-04-20264146944777/1-1	V8752-9	CH	1,68	4	6,73
04-20264146946320/1-2-04-20264146946320/1-1	8115	TR	1,47	2	2,93
04-20264146947149/1-2-04-20264146947149/1-1	PP3871	TR	2,55	1	2,55
04-20264146947200/1-2-04-20264146947200/1-1	N4927-0	CH	1,97	3	5,9
04-20264146947558/1-0-04-20264146947558/1-0	40755551	UC	4,6	1	4,6
04-20264146948044/1-2-04-20264146948044/1-3	898227	CH	0,03	197	6,57
04-20264146948130/1-2-04-20264146948130/1-1	N571176	TR	3,48	3	10,45
04-20264146948216/1-3-04-20264146948216/1-4	5717634	TR	2,77	2	5,53
04-20264146948273/1-0-04-20264146948273/1-0	46056531	UC	4,23	1	4,23
04-20264146948316/1-0-04-20264146948316/1-0	31233682	UC	7,72	1	7,72
04-20264146948707/1-1-04-20264146948707/1-2	URP-607	CH	1,65	5	8,25

04-20264146948792/1-1-04-20264146948792/1-2	N574565	TR	2,97	9	26,7
04-20264146949368/1-0-04-20264146949368/1-0	20573643	UC	1,42	1	1,42
04-20264146949754/1-2-04-20264146949754/1-1	R-0260	TR	4,33	1	4,33
04-20264146949846/1-0-04-20264146949846/1-0	30972759	UC	11,37	1	11,37
04-20264146950036/1-2-04-20264146950036/1-1	V8660-4	CH	2,28	4	9,13
04-20264146952090/1-0-04-20264146952090/1-0	41245298	UC	5	1	5
04-20264146952093/1-0-04-20264146952093/1-0	47088771	UC	1,48	1	1,48
04-20264146952100/1-0-04-20264146952100/1-0	498254	UC	1,63	1	1,63
04-20264146952135/1-2-04-20264146952135/1-5	C5772-9	CH	8,65	1	8,65
04-20264146952135/1-3-04-20264146952135/1-4	C5772-9	CH	6,25	6	37,5
04-20264146952473/1-1-04-20264146952473/1-4	B11062	CH	19,43	5	97,17
04-20264146952623/1-0-04-20264146952623/1-0	1695037	UC	3,88	1	3,88
04-20264146952693/1-0-04-20264146952693/1-0	20527846	UC	1,88	1	1,88
04-20264146952935/1-0-04-20264146952935/1-0	1946846	UC	3,78	1	3,78
04-20264146952938/1-0-04-20264146952938/1-0	40589139	UC	6,35	1	6,35

04-20264146952947/1-0-04-20264146952947/1-0	31330980	UC	3,07	1	3,07
04-20264146956149/1-0-04-20264146956149/1-0	50891365	UC	3,98	1	3,98
04-20264146956290/1-0-04-20264146956290/1-0	45464385	UC	3,13	1	3,13
04-20264146956552/1-0-04-20264146956552/1-0	29882776	UC	3,4	1	3,4
04-20264146956561/1-1-04-20264146956561/1-3	570729001	TR	0,9	73	65,7
04-20264146957666/1-0-04-20264146957666/1-0	20678607	UC	0,97	1	0,97
04-20264146957760/1-1-04-20264146957760/1-3	V0935-9	CH	2,08	110	229,17
04-20264146958228/1-2-04-20264146958228/1-1	V8847-8	CH	1,57	1	1,57
04-20264146959290/1-0-04-20264146959290/1-0	45035166	UC	2,73	1	2,73
04-20264146960003/1-0-04-20264146960003/1-0	490091	UC	5,38	1	5,38
04-20264146960932/1-0-04-20264146960932/1-0	30457242	UC	4,6	1	4,6
04-20264146961207/1-0-04-20264146961207/1-0	2993481	UC	2,62	1	2,62
04-20264146967767/1-1-04-20264146967767/1-2	N4316-6	CH	2,95	3	8,85
04-20264146967870/1-0-04-20264146967870/1-0	20780010	UC	3,23	1	3,23
04-20264146968161/1-0-04-20264146968161/1-0	1146084	UC	2,05	1	2,05

04-20264146968202/1-0-04-20264146968202/1-0	1265474	UC	3,48	1	3,48
04-20264146968220/1-0-04-20264146968220/1-0	48646930	UC	2,53	1	2,53
04-20264146968329/1-2-04-20264146968329/1-1	57-1843	TR	3,17	1	3,17
04-20264146968439/1-1-04-20264146968439/1-2	5715330	TR	4,1	1	4,1
04-20264146968601/1-1-04-20264146968601/1-3	CTN-194-F	CH	1,98	8	15,87
04-20264146969483/1-0-04-20264146969483/1-0	48867006	UC	4,57	1	4,57
04-20264146970812/1-5-04-20264146970812/1-6	570843001	TR	1,23	67	82,63
04-20264146971201/1-0-04-20264146971201/1-0	25244781	UC	6,03	1	6,03
04-20264146972149/1-1-04-20264146972149/1-2	579084	TR	26,35	3	79,05
04-20264146972429/1-0-04-20264146972429/1-0	30500415	UC	3,68	1	3,68
04-20264146972441/1-0-04-20264146972441/1-0	20089156	UC	2,38	1	2,38
04-20264146972649/1-1-04-20264146972649/1-2	0320197	CH	4,68	4	18,73
04-20264146973315/1-0-04-20264146973315/1-0	20905760	UC	4,05	1	4,05
04-20264146979302/1-2-04-20264146979302/1-1	0111700919	CH	2,75	8	22
04-20264146979357/1-0-04-20264146979357/1-0	52401031	UC	1,28	1	1,28

04-20264147123694/1-0-04-20264147123694/1-0	42074632	UC	3,43	1	3,43
04-20264147168629/1-0-04-20264147168629/1-0	40684280	UC	1,82	1	1,82
04-20264147186862/1-1-04-20264147186862/1-2	0320197	CH	0,82	4	3,27
04-20264147187042/1-0-04-20264147187042/1-0	47982634	UC	1,62	1	1,62
04-20264147187248/1-0-04-20264147187248/1-0	41887370	UC	2,2	1	2,2
04-20264147187266/1-2-04-20264147187266/1-1	V6613-5	CH	2,17	5	10,83
04-20264147188065/1-0-04-20264147188065/1-0	31048532	UC	2,13	1	2,13
04-20264147188189/1-0-04-20264147188189/1-0	49482558	UC	1,12	1	1,12
04-20264147188231/1-0-04-20264147188231/1-0	42213071	UC	3,83	1	3,83
04-20264147188607/1-1-04-20264147188607/1-2	3425	TR	1,28	38	48,77
04-20264147189264/1-1-04-20264147189264/1-2	N574565	TR	0,83	9	7,5
04-20264147192159/1-0-04-20264147192159/1-0	49126638	UC	4,68	1	4,68
04-20264147192707/1-0-04-20264147192707/1-0	40270949	UC	4,13	1	4,13
04-20264147192877/1-1-04-20264147192877/1-2	330931	CH	2,05	90	184,5
04-20264147193002/1-3-04-20264147193002/1-4	570273033	TR	2,43	46	111,93

04-20264147194356/1-1-04-20264147194356/1-3	N790008	CH	2,75	156	429
04-20264147194356/1-1-04-20264147194356/1-4	N790008	CH	3,05	34	103,7
04-20264147196359/1-0-04-20264147196359/1-0	31373581	UC	2,3	1	2,3
04-20264147196382/1-3-04-20264147196382/1-4	57-1277	TR	3,37	57	191,9
04-20264147197100/1-0-04-20264147197100/1-0	26313023	UC	3,22	1	3,22
04-20264147197285/1-2-04-20264147197285/1-1	C571069029	CH	3,12	1	3,12
04-20264147198355/1-0-04-20264147198355/1-0	3251284	UC	2,22	1	2,22
04-20264147199601/1-2-04-20264147199601/1-1	N1064-5	CH	2,57	2	5,13
04-20264147200360/1-0-04-20264147200360/1-0	20716223	UC	6,48	1	6,48
04-20264147201756/1-2-04-20264147201756/1-1	C15372	CH	3,47	2	6,93
04-20264147202519/1-0-04-20264147202519/1-0	30712129	UC	9,28	1	9,28
04-20264147202691/1-1-04-20264147202691/1-3	579209	TR	6,03	1	6,03
04-20264147203172/1-1-04-20264147203172/1-2	B12714	CH	10,5	4	42
04-20264147203301/1-0-04-20264147203301/1-0	40217797	UC	6,73	1	6,73
04-20264147203309/1-0-04-20264147203309/1-0	41801557	UC	1,82	1	1,82

04-20264147203411/1-0-04-20264147203411/1-0	49007744	UC	11,15	1	11,15
04-20264147203452/1-0-04-20264147203452/1-0	30262573	UC	5,57	1	5,57
04-20264147203900/1-2-04-20264147203900/1-1	5713440	TR	2,85	13	37,05
04-20264147205790/1-1-04-20264147205790/1-3	V12844	CH	2,43	887	2158,4
04-20264147205790/1-1-04-20264147205790/1-6	V12844	CH	4,13	108	446,4
04-20264147208364/1-1-04-20264147208364/1-2	C11516-2	CH	2,27	1	2,27
04-20264147208526/1-0-04-20264147208526/1-0	50294073	UC	12,02	1	12,02
04-20264147209672/1-1-04-20264147209672/1-2	0319648	CH	1,72	3	5,15
04-20264147209728/1-2-04-20264147209728/1-1	V1691-5	CH	1,45	1	1,45
04-20264147210154/1-0-04-20264147210154/1-0	31578230	UC	2,9	1	2,9
04-20264147210934/1-0-04-20264147210934/1-0	49057717	UC	2,1	1	2,1
04-20264147211166/1-0-04-20264147211166/1-0	20014881	UC	16,05	1	16,05
04-20264147211351/1-0-04-20264147211351/1-0	47619050	UC	3,02	1	3,02
04-20264147211676/1-2-04-20264147211676/1-1	V8493-9	CH	11,37	5	56,83
04-20264147211763/1-0-04-20264147211763/1-0	31674751	UC	1,5	1	1,5

04-20264147212444/1-0-04-20264147212444/1-0	119253	UC	2,72	1	2,72
04-20264147212816/1-0-04-20264147212816/1-0	1995057	UC	1,88	1	1,88
04-20264147214676/1-0-04-20264147214676/1-0	49390300	UC	1,7	1	1,7
04-20264147216454/1-1-04-20264147216454/1-2	C3638-4	CH	2,13	2	4,27
04-20264147216769/1-1-04-20264147216769/1-2	N573749	TR	2,53	1	2,53
04-20264147217082/1-1-04-20264147217082/1-2	57-2972	TR	2,57	3	7,7
04-20264147217641/1-0-04-20264147217641/1-0	40189963	UC	4,98	1	4,98
04-20264147217734/1-0-04-20264147217734/1-0	20573600	UC	2,22	1	2,22
04-20264147217797/1-1-04-20264147217797/1-2	PP0216	TR	3,15	4	12,6
04-20264147217840/1-1-04-20264147217840/1-2	578282	TR	3,63	22	79,93
04-20264147217840/1-3-04-20264147217840/1-4	578282	TR	3,63	39	141,7
04-20264147218752/1-0-04-20264147218752/1-0	30089120	UC	9,25	1	9,25
04-20264147218758/1-0-04-20264147218758/1-0	48820298	UC	3,77	1	3,77
04-20264147218774/1-0-04-20264147218774/1-0	35363874	UC	1,7	1	1,7
04-20264147218788/1-0-04-20264147218788/1-0	45378659	UC	1,5	1	1,5

04-20264147219816/1-0-04-20264147219816/1-0	30080777	UC	11,45	1	11,45
04-20264147220398/1-0-04-20264147220398/1-0	40595708	UC	3,07	1	3,07
04-20264147221673/1-0-04-20264147221673/1-0	41245298	UC	3,57	1	3,57
04-20264147221769/1-0-04-20264147221769/1-0	21275239	UC	4,83	1	4,83
04-20264147222859/1-0-04-20264147222859/1-0	23338437	UC	1,82	1	1,82
04-20264147223181/1-1-04-20264147223181/1-2	C4840-5	CH	7,17	1	7,17
04-20264147223655/1-0-04-20264147223655/1-0	30695410	UC	4,82	1	4,82
04-20264147223822/1-0-04-20264147223822/1-0	2072629	UC	1,17	1	1,17
04-20264147227584/1-2-04-20264147227584/1-1	57-1682	TR	4,02	83	333,38
04-20264147228011/1-0-04-20264147228011/1-0	21361097	UC	1,35	1	1,35
04-20264147231425/1-0-04-20264147231425/1-0	29913555	UC	1,48	1	1,48
04-20264147231428/1-0-04-20264147231428/1-0	30748328	UC	5,45	1	5,45
04-20264147231634/1-0-04-20264147231634/1-0	213063	UC	4,18	1	4,18
04-20264147231682/1-1-04-20264147231711/1-5	B575830	TR	27,95	1	27,95
04-20264147232028/1-0-04-20264147232028/1-0	49235739	UC	1,53	1	1,53

04-20264147232597/1-1-04-20264147232597/1-2	C570669	TR	4,45	1	4,45
04-20264147233326/1-2-04-20264147233326/1-1	V12440	CH	4,63	14	64,87
04-20264147234322/1-0-04-20264147234322/1-0	20121530	UC	3,05	1	3,05
04-20264147234349/1-1-04-20264147234349/1-2	571688028	TR	1,57	49	76,77
04-20264147234744/1-2-04-20264147234744/1-1	V6378-5	CH	3,88	87	337,85
04-20264147234861/1-0-04-20264147234861/1-0	30594568	UC	2,28	1	2,28
04-20264147235352/1-1-04-20264147235352/1-2	5711761	TR	5,02	1	5,02
04-20264147236339/1-0-04-20264147236339/1-0	20149345	UC	9,92	1	9,92
04-20264147236658/1-2-04-20264147587641/1-1	0321368	CH	14,87	13	193,27
04-20264147236658/1-2-04-20264147587641/1-6	0321368	CH	25,22	3	75,65
04-20264147236919/1-0-04-20264147236919/1-0	45117545	UC	1,58	1	1,58
04-20264147238594/1-0-04-20264147238594/1-0	48622976	UC	6,23	1	6,23
04-20264147240752/1-0-04-20264147240752/1-0	47484782	UC	2,02	1	2,02
04-20264147246308/1-0-04-20264147246308/1-0	1316257	UC	2,28	1	2,28
04-20264147248346/1-0-04-20264147248346/1-0	23075534	UC	2,85	1	2,85

04-20264147248625/1-0-04-20264147248625/1-0	1387839	UC	2,13	1	2,13
04-20264147303266/1-0-04-20264147303266/1-0	20256230	UC	8,22	1	8,22
04-20264147306691/1-2-04-20264147306691/1-1	V5748-1	CH	3,37	1	3,37
04-20264147308113/1-0-04-20264147308113/1-0	2229366	UC	1,62	1	1,62
04-20264147308549/1-1-04-20264147308549/1-2	V1528-2	CH	1,98	118	234,03
04-20264147308723/1-2-04-20264147308723/1-1	57-7722	TR	5,35	1	5,35
04-20264147309323/1-2-04-20264147309323/1-1	ITJ-141-R	TR	11,5	2	23
04-20264147310781/1-2-04-20264147310781/1-1	571235012	TR	2,63	2	5,27
04-20264147311252/1-1-04-20264147311252/1-4	571041	TR	13,83	10	138,33
04-20264147311252/1-2-04-20264147311252/1-4	571041	TR	13,83	7	96,83
04-20264147311728/1-1-04-20264147311728/1-2	C3891-9	CH	5,68	4	22,73
04-20264147312557/1-2-04-20264147312557/1-1	RP3754	CH	12,58	3	37,75
04-20264147313248/1-1-04-20264147313248/1-3	0315410	CH	23,35	1	23,35
04-20264147313940/1-2-04-20264147313940/1-1	57-3610	TR	5,3	1	5,3
04-20264147314065/1-1-04-20264147314065/1-3	5714960	TR	18,22	7	127,52

04-20264147314122/1-2-04-20264147314122/1-1	57-4261	TR	2,88	3	8,65
04-20264147527538/1-0-04-20264147527538/1-0	30391837	UC	5,18	1	5,18
04-20264147528507/1-0-04-20264147528507/1-0	40260412	UC	1,52	1	1,52
04-20264147529369/1-0-04-20264147529369/1-0	45770893	UC	9,67	1	9,67
04-20264147529372/1-0-04-20264147529372/1-0	40228845	UC	4,83	1	4,83
04-20264147529420/1-0-04-20264147529420/1-0	114782	UC	10,48	1	10,48
04-20264147530103/1-2-04-20264147530103/1-1	B12483	CH	5,73	31	177,73
04-20264147530624/1-2-04-20264147530624/1-1	N570842	TR	13,43	1	13,43
04-20264147530955/1-0-04-20264147530955/1-0	40189963	UC	6,47	1	6,47
04-20264147537392/1-0-04-20264147537392/1-0	1650858	UC	1,37	1	1,37
04-20264147537482/1-2-04-20264147537482/1-1	RP1067	CH	7,38	58	428,23
04-20264147568409/1-0-04-20264147568409/1-0	705543	UC	5,53	1	5,53
04-20264147568918/1-1-04-20264147568918/1-8	C0923-3	CH	5,27	201	1058,6
04-20264147568918/1-3-04-20264147568918/1-8	C0923-3	CH	7,25	20	145
04-20264147569784/1-0-04-20264147569784/1-0	31325030	UC	2,38	1	2,38

04-20264147569944/1-4-04-20264147569944/1-2	0326217	CH	9,2	22	202,4
04-20264147570196/1-0-04-20264147570196/1-0	20734370	UC	1,75	1	1,75
04-20264147570799/1-2-04-20264147570799/1-1	5711516	TR	11,72	3	35,15
04-20264147571524/1-0-04-20264147571524/1-0	34021210	UC	2,33	1	2,33
04-20264147571961/1-1-04-20264147571961/1-2	570843001	TR	5,42	67	362,92
04-20264147572920/1-2-04-20264147572920/1-1	V10541-2	CH	12,7	3	38,1
04-20264147573875/1-0-04-20264147573875/1-0	45419649	UC	2,42	1	2,42
04-20264147574358/1-2-04-20264147574358/1-1	5713440	TR	2,37	13	30,77
04-20264147575611/1-0-04-20264147575611/1-0	48882943	UC	2,83	1	2,83
04-20264147575614/1-0-04-20264147575614/1-0	20973137	UC	2,88	1	2,88
04-20264147576831/1-1-04-20264147576831/1-2	D45-011	DJ	0,07	0	0
04-20264147576966/1-0-04-20264147576966/1-0	31206049	UC	3,78	1	3,78
04-20264147577193/1-0-04-20264147577193/1-0	45268918	UC	6,3	1	6,3
04-20264147577408/1-0-04-20264147577408/1-0	30478452	UC	8,15	1	8,15
04-20264147578195/1-2-04-20264147578195/1-1	V4745-8	CH	2,78	1	2,78

04-20264147578353/1-0-04-20264147578353/1-0	23490774	UC	2,85	1	2,85
04-20264147578793/1-0-04-20264147578793/1-0	48778763	UC	3,95	1	3,95
04-20264147578991/1-2-04-20264147578991/1-1	B0379-8	CH	4,77	8	38,13
04-20264147579298/1-0-04-20264147579298/1-0	49485050	UC	2,67	1	2,67
04-20264147579486/1-0-04-20264147579486/1-0	53055851	UC	1,85	1	1,85
04-20264147581077/1-0-04-20264147581077/1-0	40130535	UC	2,87	1	2,87
04-20264147581101/1-2-04-20264147581101/1-1	C570833	TR	1,82	1	1,82
04-20264147581307/1-0-04-20264147581307/1-0	40474943	UC	14,03	1	14,03
04-20264147588091/1-1-04-20264147588091/1-7	C790067	CH	0,6	509	305,4
04-20264147588091/1-1-04-20264147588091/1-9	C790067	CH	1,45	219	317,55
04-20264147588512/1-0-04-20264147588512/1-0	47669642	UC	1,8	1	1,8
04-20264147588521/1-0-04-20264147588521/1-0	659843	UC	4,82	1	4,82
04-20264147590572/1-1-04-20264147590572/1-2	0321130	CH	5,62	5	28,08
04-20264147593052/1-2-04-20264147593052/1-1	NP2919	CH	1,13	5	5,67
04-20264147593387/1-1-04-20264147593387/1-10	N790065	CH	3,63	27	98,1

04-20264147593387/1-1-04-20264147593387/1-3	N790065	CH	1,03	119	122,97
04-20264147593387/1-1-04-20264147593387/1-5	N790065	CH	1,38	1121	1550,7
04-20264147597756/1-0-04-20264147597756/1-0	24262206	UC	1,63	1	1,63
04-20264147597996/1-0-04-20264147597996/1-0	30280652	UC	9,13	1	9,13
04-20264147598657/1-0-04-20264147598657/1-0	30625870	UC	7,6	1	7,6
04-20264147599682/1-0-04-20264147599682/1-0	46882750	UC	4,28	1	4,28
04-20264147599738/1-2-04-20264147599738/1-1	030615	CH	3,43	34	116,73
04-20264147600135/1-0-04-20264147600135/1-0	20446277	UC	2,65	1	2,65
04-20264147601226/1-0-04-20264147601226/1-0	21252247	UC	3,35	1	3,35
04-20264147602676/1-2-04-20264147602676/1-1	B573297	TR	1,83	3	5,5
04-20264147603029/1-0-04-20264147603029/1-0	1856	UC	4,75	1	4,75
04-20264147603599/1-0-04-20264147603599/1-0	40675477	UC	1,27	1	1,27
04-20264147603745/1-2-04-20264147603745/1-1	571844016	TR	2,95	3	8,85
04-20264147605225/1-0-04-20264147605225/1-0	23655772	UC	4,6	1	4,6
04-20264147606763/1-0-04-20264147606763/1-0	787817	UC	2,65	1	2,65

04-20264147608021/1-2-04-20264147608021/1-1	B576171	TR	17,88	1	17,88
04-20264147608259/1-2-04-20264147608259/1-4	V1528-2	CH	14,43	118	1703,1
04-20264147608259/1-3-04-20264147608259/1-4	V1528-2	CH	0,55	2	1,1
04-20264147609029/1-2-04-20264147609029/1-1	V1790-9	CH	1,43	1	1,43
04-20264147609033/1-2-04-20264147609033/1-1	IRP-212-F	CH	2,35	357	838,95
04-20264147609229/1-0-04-20264147609229/1-0	45199207	UC	5,33	1	5,33
04-20264147609468/1-1-04-20264147609468/1-3	577915	TR	1,45	159	230,55
04-20264147609836/1-0-04-20264147609836/1-0	20415142	UC	8,58	1	8,58
04-20264147611027/1-0-04-20264147611027/1-0	49509901	UC	4,42	1	4,42
04-20264147613521/1-0-04-20264147613521/1-0	48935931	UC	1,42	1	1,42
04-20264147613969/1-0-04-20264147613969/1-0	30749472	UC	4,28	1	4,28
04-20264147616070/1-0-04-20264147616070/1-0	40283587	UC	5,57	1	5,57
04-20264147616280/1-0-04-20264147616280/1-0	41981024	UC	2,73	1	2,73
04-20264147616598/1-0-04-20264147616598/1-0	31170818	UC	3,57	1	3,57
04-20264147616612/1-0-04-20264147616612/1-0	21401951	UC	2,43	1	2,43

04-20264147616639/1-0-04-20264147616639/1-0	40730516	UC	4,45	1	4,45
04-20264147616642/1-0-04-20264147616642/1-0	51370252	UC	3,38	1	3,38
04-20264147616968/1-2-04-20264147616968/1-1	036281	CH	7,2	119	856,8
04-20264147617362/1-2-04-20264147617362/1-1	ITJ452/454	TR	4,37	3	13,1
04-20264147617397/1-0-04-20264147617397/1-0	48435572	UC	21,48	1	21,48
04-20264147618216/1-0-04-20264147618216/1-0	53147401	UC	5,33	1	5,33
04-20264147626071/1-2-04-20264147626071/1-1	V1299-9	CH	2,63	1	2,63
04-20264147626136/1-2-04-20264147626136/1-1	PP3154	TR	3,97	3	11,9
04-20264147626848/1-0-04-20264147626848/1-0	40579176	UC	7,77	1	7,77
04-20264147627023/1-0-04-20264147627023/1-0	48082025	UC	1,75	1	1,75
04-20264147627430/1-0-04-20264147627430/1-0	30357817	UC	7,87	1	7,87
04-20264147628506/1-2-04-20264147628506/1-3	5537	TR	4,07	92	374,13
04-20264147628628/1-2-04-20264147628628/1-1	5716417	TR	1,55	1	1,55
04-20264147632272/1-0-04-20264147632272/1-0	31144280	UC	3,08	1	3,08
04-20264147634563/1-0-04-20264147634563/1-0	30782364	UC	1,03	1	1,03

04-20264147634904/1-0-04-20264147634904/1-0	466484	UC	3,47	1	3,47
04-20264147635046/1-0-04-20264147635046/1-0	25985888	UC	2,63	1	2,63
04-20264147635087/1-0-04-20264147635087/1-0	47165237	UC	2,75	1	2,75
04-20264147635090/1-2-04-20264147635090/1-1	57-2595	TR	2,35	52	122,2
04-20264147637322/1-1-04-20264147637322/1-10	52-1002	DJ	2,55	478	1218,9
04-20264147637322/1-1-04-20264147637322/1-11	52-1002	DJ	3,18	72	229,2
04-20264147637322/1-1-04-20264147637322/1-13	52-1002	DJ	5,13	52	266,93
04-20264147637322/1-1-04-20264147637322/1-8	52-1002	DJ	1,88	679	1278,8
04-20264147637322/1-1-04-20264148221279/1-1	52-1002	DJ	18,3	1	18,3
04-20264147643594/1-2-04-20264147643594/1-1	3326277	CH	3,48	245	853,42
04-20264147644121/1-0-04-20264147644121/1-0	21868868	UC	1,25	1	1,25
04-20264147644655/1-2-04-20264147644655/1-1	570073021	TR	3,95	34	134,3
04-20264147644831/1-1-04-20264147644831/1-2	RP0600	CH	4,95	1	4,95
04-20264147645363/1-0-04-20264147645363/1-0	2612259	UC	8,47	1	8,47
04-20264147646988/1-0-04-20264147646988/1-0	48768270	UC	0,97	1	0,97

04-20264147647043/1-2-04-20264147647043/1-1	0315301	CH	3,63	12	43,6
04-20264147647134/1-2-04-20264147647134/1-1	N571644	TR	3,5	1	3,5
04-20264147766486/1-2-04-20264147766486/1-1	57-0397	TR	3,18	51	162,35
04-20264147766555/1-2-04-20264147766555/1-1	B11388	CH	1,4	34	47,6
04-20264147820647/1-0-04-20264147820647/1-0	47723949	UC	20,63	1	20,63
04-20264147855312/1-2-04-20264147855312/1-1	TU-0197	TR	2,22	1	2,22
04-20264147855342/1-0-04-20264147855342/1-0	20732245	UC	1,75	1	1,75
04-20264147856779/1-0-04-20264147856779/1-0	31145988	UC	7,18	1	7,18
04-20264147857241/1-0-04-20264147857241/1-0	26993006	UC	2,52	1	2,52
04-20264147857269/1-0-04-20264147857269/1-0	47820189	UC	6,6	1	6,6
04-20264147859197/1-0-04-20264147859197/1-0	40281797	UC	2,33	1	2,33
04-20264147864263/1-0-04-20264147864263/1-0	49141947	UC	1,92	1	1,92
04-20264147864759/1-2-04-20264147864759/1-1	574318	TR	3,42	32	109,33
04-20264147866192/1-0-04-20264147866192/1-0	23081318	UC	15,8	1	15,8
04-20264147866206/1-2-04-20264147866206/1-1	0321100	CH	3,45	9	31,05

04-20264147866503/1-0-04-20264147866503/1-0	31552230	UC	4,67	1	4,67
04-20264147867476/1-0-04-20264147867476/1-0	31127602	UC	9,53	1	9,53
04-20264147869970/1-2-04-20264147869970/1-1	571774016	TR	1,77	1	1,77
04-20264147871001/1-2-04-20264147871001/1-1	57-4919	TR	1,73	2	3,47
04-20264147872678/1-0-04-20264147872678/1-0	30703995	UC	4,95	1	4,95
04-20264147873077/1-1-04-20264147873077/1-2	57BRB-71	TR	3	44	132
04-20264147879502/1-0-04-20264147879502/1-0	40538992	UC	0,85	1	0,85
04-20264147879656/1-1-04-20264147879656/1-3	570034009	TR	9,27	4	37,07
04-20264147883489/1-0-04-20264147883489/1-0	50926898	UC	4,02	1	4,02
04-20264147884652/1-0-04-20264147884652/1-0	47114993	UC	1,65	1	1,65
04-20264147884907/1-0-04-20264147884907/1-0	50180363	UC	1,8	1	1,8
04-20264147885715/1-1-04-20264147885715/1-2	F7380	CH	1,58	87	137,75
04-20264147885715/1-1-04-20264147885715/1-5	F7380	CH	3,3	106	349,8
04-20264147887341/1-2-04-20264147887341/1-1	V7680-3	CH	1,62	28	45,27
04-20264147887677/1-0-04-20264147887677/1-0	2480883	UC	6,2	1	6,2

04-20264147893185/1-2-04-20264147893185/1-1	V5034-4	CH	2,85	1	2,85
04-20264147894674/1-1-04-20264147894674/1-2	5716624	TR	5,68	6	34,1
04-20264147894893/1-2-04-20264147894893/1-1	57-1682	TR	3,02	83	250,38
04-20264147895131/1-2-04-20264147895131/1-1	570874033	TR	3,98	1	3,98
04-20264147895288/1-3-04-20264147895288/1-10	C0188-3	CH	0,78	437	342,32
04-20264147896238/1-0-04-20264147896238/1-0	24344780	UC	2,85	1	2,85
04-20264147896466/1-0-04-20264147896466/1-0	48247580	UC	2,68	1	2,68
04-20264147896608/1-0-04-20264147896608/1-0	31112540	UC	10,73	1	10,73
04-20264147897016/1-0-04-20264147897016/1-0	23200926	UC	1,9	1	1,9
04-20264147897191/1-2-04-20264147897191/1-1	URP-41	CH	2,25	21	47,25
04-20264147897497/1-2-04-20264147897497/1-1	570891033	TR	1,83	2	3,67
04-20264147898033/1-0-04-20264147898033/1-0	35201998	UC	1,28	1	1,28
04-20264147899519/1-1-04-20264147899519/1-2	0314409	CH	4,87	5	24,33
04-20264147900475/1-2-04-20264147900475/1-1	57-2972	TR	3,48	3	10,45
04-20264147900671/1-2-04-20264147900671/1-1	0320605	CH	27,95	14	391,3

04-20264147900723/1-0-04-20264147900723/1-0	1699873	UC	4,1	1	4,1
04-20264147900736/1-0-04-20264147900736/1-0	20519584	UC	2,45	1	2,45
04-20264147901045/1-0-04-20264147901045/1-0	20156414	UC	4,77	1	4,77
04-20264147901221/1-0-04-20264147901221/1-0	20243414	UC	5,3	1	5,3
04-20264147901631/1-0-04-20264147901631/1-0	20177802	UC	5,4	1	5,4
04-20264147903611/1-2-04-20264147903611/1-1	PS1043	TR	5,78	2	11,57
04-20264147904500/1-2-04-20264147904500/1-1	N572379	TR	1,63	103	168,23
04-20264147907269/1-1-04-20264147907269/1-2	5720486	TR	8,15	3	24,45
04-20264147909587/1-0-04-20264147909587/1-0	49251599	UC	10,38	1	10,38
04-20264147910776/1-2-04-20264147910776/1-1	57-7514	TR	11,32	1	11,32
04-20264147911498/1-0-04-20264147911498/1-0	48976611	UC	2,85	1	2,85
04-20264147913315/1-0-04-20264147913315/1-0	45066282	UC	4,48	1	4,48
04-20264147914248/1-2-04-20264147914248/1-1	V6662-2	CH	2,23	63	140,7
04-20264147914784/1-2-04-20264147914784/1-3	C2509-8	CH	0,02	4	0,07
04-20264147921796/1-1-04-20264147921796/1-2	0310741	CH	4,88	9	43,95

04-20264147922853/1-0-04-20264147922853/1-0	23228281	UC	9,17	1	9,17
04-20264147925702/1-0-04-20264147925702/1-0	47574161	UC	6,32	1	6,32
04-20264147925899/1-3-04-20264147925899/1-2	C3410-8	CH	3,53	7	24,73
04-20264147928994/1-3-04-20264147928994/1-2	57-1264	TR	2,92	68	198,33
04-20264147978296/1-0-04-20264147978296/1-0	47643520	UC	16,17	1	16,17
04-20264147979223/1-0-04-20264147979223/1-0	42172430	UC	1,03	1	1,03
04-20264147979529/1-1-04-20264147979529/1-2	0318459	CH	3,83	3	11,5
04-20264147979894/1-2-04-20264147979894/1-1	C579117	TR	3,57	2	7,13
04-20264147980634/1-2-04-20264147980634/1-1	57-3768	TR	2,92	2	5,83
04-20264147980883/1-0-04-20264147980883/1-0	25166935	UC	1,18	1	1,18
04-20264147981492/1-2-04-20264147981492/1-1	V2750-9	CH	1,45	1	1,45
04-20264147982482/1-2-04-20264147982482/1-1	V13810	CH	4,77	1	4,77
04-20264147983710/1-1-04-20264147983710/1-2	B573297	TR	7,53	3	22,6
04-20264147983930/1-1-04-20264147983930/1-2	570006027	TR	2,27	120	272
04-20264147986590/1-1-04-20264147986590/1-2	0319366	CH	7,23	4	28,93

04-20264147986616/1-1-04-20264147986616/1-2	5713859	TR	5,3	2	10,6
04-20264147987701/1-2-04-20264147987701/1-3	5712504	TR	6,8	1	6,8
04-20264147988512/1-1-04-20264147988512/1-2	570152031	TR	2,35	1	2,35
04-20264147989166/1-1-04-20264147989166/1-2	N574055	TR	3,12	11	34,28
04-20264147990149/1-2-04-20264147990149/1-3	036680	CH	7,88	276	2175,8
04-20264147997133/1-0-04-20264147997133/1-0	453285	UC	5,68	1	5,68
04-20264148050892/1-1-04-20264148050892/1-2	571319028	TR	2,32	12	27,8
04-20264148204978/1-2-04-20264148204978/1-1	5723102	TR	7,1	32	227,2
04-20264148205935/1-0-04-20264148205935/1-0	31151872	UC	5,63	1	5,63
04-20264148206890/1-0-04-20264148206890/1-0	23072754	UC	14,07	1	14,07
04-20264148207528/1-0-04-20264148207528/1-0	40196528	UC	1,13	1	1,13
04-20264148214510/1-2-04-20264148214510/1-1	5718842	TR	1,95	3	5,85
04-20264148215436/1-0-04-20264148215436/1-0	31366070	UC	4,83	1	4,83
04-20264148216262/1-2-04-20264148216262/1-1	C2226-9	CH	1,5	14	21
04-20264148216973/1-0-04-20264148216973/1-0	52692555	UC	6,4	1	6,4

04-20264148217195/1-0-04-20264148217195/1-0	2984393	UC	4,43	1	4,43
04-20264148217216/1-2-04-20264148217216/1-1	0314241	CH	12,45	6	74,7
04-20264148217624/1-2-04-20264148217624/1-1	B576047	TR	13,05	1	13,05
04-20264148217889/1-1-04-20264148217889/1-2	895	TR	0,58	56	32,67
04-20264148219206/1-2-04-20264148219206/1-5	0313089	CH	0,22	320	69,33
04-20264148219206/1-2-04-20264148219206/1-7	0313089	CH	0,33	708	236
04-20264148219206/1-2-04-20264149375047/1-1	0313089	CH	24,18	2	48,37
04-20264148219230/1-0-04-20264148219230/1-0	20711019	UC	2,85	1	2,85
04-20264148219594/1-2-04-20264148219594/1-1	57-2954	TR	1,35	72	97,2
04-20264148220389/1-2-04-20264148220389/1-1	570151031	TR	1,13	1	1,13
04-20264148220576/1-2-04-20264148220576/1-1	5716417	TR	10	1	10
04-20264148220786/1-0-04-20264148220786/1-0	1709496	UC	3,03	1	3,03
04-20264148220945/1-0-04-20264148220945/1-0	30467272	UC	6,15	1	6,15
04-20264148221026/1-2-04-20264148221026/1-1	B574706	TR	18,73	10	187,33
04-20264148221121/1-0-04-20264148221121/1-0	40123288	UC	5	1	5

04-20264148221201/1-0-04-20264148221201/1-0	23012974	UC	2,75	1	2,75
04-20264148221298/1-2-04-20264148221298/1-1	574225001	TR	1,98	18	35,7
04-20264148221383/1-0-04-20264148221383/1-0	47954797	UC	1,55	1	1,55
04-20264148222428/1-0-04-20264148222428/1-0	40564365	UC	6,52	1	6,52
04-20264148222436/1-0-04-20264148222436/1-0	40122249	UC	5,12	1	5,12
04-20264148222930/1-0-04-20264148222930/1-0	31354269	UC	2,7	1	2,7
04-20264148223421/1-0-04-20264148223421/1-0	47663504	UC	2,32	1	2,32
04-20264148223618/1-2-04-20264148223618/1-1	5717452	TR	16,68	1	16,68
04-20264148224268/1-2-04-20264148224268/1-1	B11388	CH	2	34	68
04-20264148224936/1-2-04-20264148224936/1-1	C4411-5	CH	1,22	10	12,17
04-20264148225360/1-1-04-20264148225360/1-3	C7577-0	CH	0,25	126	31,5
04-20264148226526/1-0-04-20264148226526/1-0	48193790	UC	2,17	1	2,17
04-20264148231022/1-1-04-20264148231022/1-2	0319684	CH	18,47	2	36,93
04-20264148231288/1-2-04-20264148231288/1-1	N571538	TR	2,27	1	2,27
04-20264148231575/1-0-04-20264148231575/1-0	49129181	UC	3,75	1	3,75

04-20264148231772/1-0-04-20264148231772/1-0	27408095	UC	4,95	1	4,95
04-20264148232246/1-0-04-20264148232246/1-0	26308833	UC	1,1	1	1,1
04-20264148232333/1-2-04-20264148232333/1-1	571256012	TR	0,57	2	1,13
04-20264148232648/1-0-04-20264148232648/1-0	40432400	UC	3,13	1	3,13
04-20264148232686/1-2-04-20264148232686/1-1	57-2472	TR	0,83	136	113,33
04-20264148233044/1-2-04-20264148233044/1-1	N3687-1	CH	2,7	2	5,4
04-20264148234624/1-0-04-20264148234624/1-0	40185526	UC	8,38	1	8,38
04-20264148234651/1-2-04-20264148234651/1-1	570378030	TR	2,03	1	2,03
04-20264148234791/1-1-04-20264148234791/1-2	C6958-3	CH	1,47	3	4,4
04-20264148235026/1-2-04-20264148235026/1-1	577650	TR	1,62	12	19,4
04-20264148235153/1-0-04-20264148235153/1-0	21835820	UC	2,32	1	2,32
04-20264148236006/1-2-04-20264148236006/1-1	C571005020	CH	3,43	3	10,3
04-20264148236108/1-0-04-20264148236108/1-0	26583187	UC	14,7	1	14,7
04-20264148236144/1-2-04-20264148236144/1-1	N4429-7	CH	1,2	1	1,2
04-20264148236501/1-1-04-20264148236501/1-3	B12708	CH	24,38	5	121,92

04-20264148236851/1-2-04-20264148236851/1-1	N1910-9	CH	2,15	6	12,9
04-20264148237418/1-2-04-20264148237418/1-1	C3434-8	CH	1,45	4	5,8
04-20264148238107/1-0-04-20264148238107/1-0	2076071	UC	1,02	1	1,02
04-20264148238316/1-0-04-20264148238316/1-0	20880236	UC	1,8	1	1,8
04-20264148238657/1-2-04-20264148238657/1-1	N3385-2	CH	0,98	2	1,97
04-20264148239334/1-0-04-20264148239334/1-0	35270060	UC	6,17	1	6,17
04-20264148239826/1-1-04-20264148239826/1-2	5725682	TR	4,33	7	30,33
04-20264148240011/1-2-04-20264148240011/1-1	57-7514	TR	2,33	1	2,33
04-20264148240144/1-2-04-20264148240144/1-1	037082	CH	5,12	32	163,73
04-20264148240366/1-2-04-20264148240366/1-1	V11212-8	CH	1,03	234	241,8
04-20264148241756/1-0-04-20264148241756/1-0	25152331	UC	3,28	1	3,28
04-20264148241971/1-2-04-20264148241971/1-1	575188	TR	5,13	48	246,4
04-20264148242036/1-1-04-20264148242036/1-2	R3663	TR	5,35	4	21,4
04-20264148243070/1-1-04-20264148243070/1-2	ADL-74	CH	3,25	2	6,5
04-20264148243721/1-0-04-20264148243721/1-0	20535610	UC	1,2	1	1,2

04-20264148243818/1-1-04-20264148243818/1-2	C3891-9	CH	3,67	4	14,67
04-20264148244587/1-2-04-20264148244587/1-1	F5039-3	CH	2,52	17	42,78
04-20264148244587/1-2-04-20264148244636/1-1	F5039-3	CH	2,93	15	44
04-20264148246527/1-0-04-20264148246527/1-0	2107635	UC	2,82	1	2,82
04-20264148246856/1-1-04-20264148246856/1-4	F790003	CH	1,53	9	13,8
04-20264148246856/1-1-04-20264148246856/1-7	F790003	CH	10,95	419	4588,1
04-20264148247267/1-2-04-20264148247267/1-1	0323057	CH	4,6	1	4,6
04-20264148247411/1-0-04-20264148247411/1-0	48920616	UC	2,72	1	2,72
04-20264148247447/1-1-04-20264148247447/1-2	57-2652	TR	4,22	71	299,38
04-20264148248602/1-0-04-20264148248602/1-0	1010662	UC	11,95	1	11,95
04-20264148250524/1-1-04-20264148250524/1-17	5-52-34	DJ	1,07	1	1,07
04-20264148250524/1-14-04-20264148250524/1-15	5-52-34	DJ	0,02	250	4,17
04-20264148250524/1-14-04-20264148250524/1-16	5-52-34	DJ	0,03	2197	73,23
04-20264148250524/1-20-04-20264148250524/1-18	5-52-34	DJ	0,03	2152	71,73
04-20264148250524/1-2-04-20264148250524/1-6	5-52-34	DJ	0,1	3148	314,8

04-20264148250524/1-3-04-20264148250524/1-7	5-52-34	DJ	0,1	2152	215,2
04-20264148250524/1-4-04-20264148250524/1-10	5-52-34	DJ	0,97	2197	2123,8
04-20264148250524/1-4-04-20264148250524/1-13	5-52-34	DJ	1,08	1156	1252,3
04-20264148250524/1-9-04-20264148250524/1-10	5-52-34	DJ	0,02	250	4,17
04-20264148304309/1-0-04-20264148304309/1-0	1427288	UC	2,48	1	2,48
04-20264148309849/1-0-04-20264148309849/1-0	344583	UC	4,58	1	4,58
04-20264148310007/1-1-04-20264148310007/1-2	571231016	TR	3,22	34	109,37
04-20264148313233/1-0-04-20264148313233/1-0	63908	UC	2,83	1	2,83
04-20264148324981/1-0-04-20264148324981/1-0	2394685	UC	2,48	1	2,48
04-20264148345897/1-2-04-20264148345897/1-1	038856	CH	2,73	57	155,8
04-20264148350845/1-0-04-20264148350845/1-0	30422970	UC	3,35	1	3,35
04-20264148351133/1-0-04-20264148351133/1-0	47583810	UC	1,1	1	1,1
04-20264148351140/1-2-04-20264148351140/1-1	NHR-196	TR	1,37	35	47,83
04-20264148351625/1-0-04-20264148351625/1-0	24836082	UC	25,82	1	25,82
04-20264148401337/1-2-04-20264148401337/1-1	C6010-3	CH	5,43	4	21,73

04-20264148401561/1-2-04-20264148401561/1-1	574031	TR	3,58	21	75,25
04-20264148558769/1-10-04-20264148558769/1-11	C790038	CH	0,08	1041	86,75
04-20264148558769/1-1-04-20264148558769/1-22	C790038	CH	2,75	29	79,75
04-20264148558769/1-1-04-20264148558769/1-23	C790038	CH	2,98	25	74,58
04-20264148558769/1-1-04-20264148558769/1-25	C790038	CH	3,33	28	93,33
04-20264148558769/1-1-04-20264148558769/1-27	C790038	CH	4	32	128
04-20264148558769/1-1-04-20264148558769/1-3	C790038	CH	1,63	70	114,33
04-20264148558769/1-1-04-20264148558769/1-35	C790038	CH	5,18	12	62,2
04-20264148558769/1-1-04-20264148558769/1-40	C790038	CH	8,6	2	17,2
04-20264148558769/1-1-04-20264148558769/1-6	C790038	CH	1,75	51	89,25
04-20264148558769/1-16-04-20264148558769/1-18	C790038	CH	0,02	1041	17,35
04-20264148558769/1-16-04-20264148558769/1-19	C790038	CH	0,05	121	6,05
04-20264148558769/1-31-04-20264148558769/1-32	C790038	CH	0,07	206	13,73
04-20264148558769/1-8-04-20264148558769/1-11	C790038	CH	0,08	121	10,08
04-20264148559663/1-0-04-20264148559663/1-0	45251233	UC	2,07	1	2,07

04-20264148559703/1-0-04-20264148559703/1-0	30206100	UC	3,45	1	3,45
04-20264148559900/1-0-04-20264148559900/1-0	1755048	UC	7,43	1	7,43
04-20264148559903/1-0-04-20264148559903/1-0	23119225	UC	4,93	1	4,93
04-20264148559906/1-0-04-20264148559906/1-0	1265369	UC	4,43	1	4,43
04-20264148559932/1-2-04-20264148559932/1-1	039038	CH	3,57	116	413,73
04-20264148560341/1-0-04-20264148560341/1-0	40690158	UC	4,73	1	4,73
04-20264148560424/1-0-04-20264148560424/1-0	53173910	UC	24,22	1	24,22
04-20264148560554/1-2-04-20264148560554/1-1	V11152-6	CH	1,55	1	1,55
04-20264148560778/1-2-04-20264148560778/1-3	V8213-1	CH	3,65	2	7,3
04-20264148561562/1-0-04-20264148561562/1-0	48273912	UC	1,75	1	1,75
04-20264148565834/1-2-04-20264148565834/1-1	335211	CH	3,63	165	599,5
04-20264148569361/1-0-04-20264148569361/1-0	48441815	UC	18,02	1	18,02
04-20264148569503/1-2-04-20264148569503/1-1	N3084-1	CH	3,62	2	7,23
04-20264148579955/1-2-04-20264148579955/1-1	B0055-5	CH	2,95	43	126,85
04-20264148584295/1-2-04-20264148644359/1-1	N0686-6	CH	5,87	13	76,27

04-20264148595934/1-2-04-20264148595934/1-1	338787	CH	5,17	84	434
04-20264148606386/1-0-04-20264148606386/1-0	46814606	UC	20,92	1	20,92
04-20264148606467/1-1-04-20264148606467/1-2	0312614	CH	10,02	36	360,6
04-20264148607167/1-1-04-20264148607167/1-2	C5680-4	CH	6,58	1	6,58
04-20264148607654/1-1-04-20264148607654/1-2	C4247-3	CH	1,83	17	31,17
04-20264148607953/1-1-04-20264148607953/1-2	V9443-3	CH	2,77	2	5,53
04-20264148608659/1-0-04-20264148608659/1-0	23302151	UC	2,83	1	2,83
04-20264148610837/1-1-04-20264148610837/1-2	570725001	TR	2,92	118	344,17
04-20264148611481/1-0-04-20264148611481/1-0	25790445	UC	1,13	1	1,13
04-20264148612570/1-2-04-20264148612570/1-1	C6958-3	CH	3,83	3	11,5
04-20264148612607/1-2-04-20264148612607/1-1	C3674-9	CH	1,98	89	176,52
04-20264148613003/1-2-04-20264148613003/1-1	570802	TR	3,48	3	10,45
04-20264148615599/1-0-04-20264148615599/1-0	47653851	UC	4,95	1	4,95
04-20264148616911/1-0-04-20264148616911/1-0	31254051	UC	4,95	1	4,95
04-20264148617305/1-1-04-20264148617305/1-2	578922	TR	8,33	6	50

04-20264148617346/1-19-04-20264148617346/1-20	574204001	TR	5,67	35	198,33
04-20264148617346/1-5-04-20264148617346/1-14	574204001	TR	3,53	12	42,4
04-20264148617346/1-7-04-20264148617346/1-14	574204001	TR	3,1	66	204,6
04-20264148617346/1-7-04-20264148617346/1-9	574204001	TR	0,1	117	11,7
04-20264148617709/1-2-04-20264148617709/1-1	0314697	CH	2,08	18	37,5
04-20264148617775/1-0-04-20264148617775/1-0	739170	UC	7,15	1	7,15
04-20264148619126/1-2-04-20264148619126/1-1	570310020	TR	2,23	3	6,7
04-20264148619192/1-0-04-20264148619192/1-0	40306536	UC	3,62	1	3,62
04-20264148619605/1-2-04-20264148619605/1-1	CTN-246-R	TR	3,18	1	3,18
04-20264148619873/1-0-04-20264148619873/1-0	49270674	UC	3,27	1	3,27
04-20264148619931/1-0-04-20264148619931/1-0	49176317	UC	4,08	1	4,08
04-20264148620315/1-2-04-20264148620315/1-1	N2985-0	CH	3,47	21	72,8
04-20264148622958/1-0-04-20264148622958/1-0	23333016	UC	5,42	1	5,42
04-20264148625748/1-2-04-20264148625748/1-1	C3941-2	CH	1,93	377	728,87
04-20264148627432/1-2-04-20264148627432/1-1	0317361	CH	13,63	23	313,57

04-20264148627801/1-0-04-20264148627801/1-0	170968	UC	1,93	1	1,93
04-20264148628444/1-0-04-20264148628444/1-0	48280528	UC	15,3	1	15,3
04-20264148628572/1-0-04-20264148628572/1-0	966290	UC	2,85	1	2,85
04-20264148628911/1-1-04-20264148628911/1-2	N2153-5	CH	3,27	21	68,6
04-20264148629616/1-2-04-20264148629616/1-1	N3431-4	CH	1,2	28	33,6
04-20264148630315/1-0-04-20264148630315/1-0	28427433	UC	3,98	1	3,98
04-20264148631385/1-0-04-20264148631385/1-0	27405570	UC	5,42	1	5,42
04-20264148632262/1-2-04-20264148632262/1-1	V10474-5	CH	11,43	2	22,87
04-20264148632893/1-2-04-20264148632893/1-1	N4128-5	CH	3,03	10	30,33
04-20264148632995/1-2-04-20264148632995/1-1	N3819-0	CH	1,12	1	1,12
04-20264148633096/1-2-04-20264148633096/1-1	N4102-0	CH	3,13	13	40,73
04-20264148633613/1-0-04-20264148633613/1-0	30745515	UC	0,03	1	0,03
04-20264148633616/1-2-04-20264148633616/1-1	5710953	TR	5,68	2	11,37
04-20264148634202/1-2-04-20264148634202/1-1	570307020	TR	3,05	1	3,05
04-20264148635095/1-1-04-20264148635095/1-7	F7715	CH	17,55	2	35,1

04-20264148636679/1-1-04-20264148636679/1-3	B790098	CH	1,02	445	452,42
04-20264148636679/1-1-04-20264148636679/1-4	B790098	CH	1,7	361	613,7
04-20264148639354/1-2-04-20264148639354/1-1	V4544-4	CH	6,35	3	19,05
04-20264148639909/1-2-04-20264148639909/1-1	B573723	TR	6,57	42	275,8
04-20264148640527/1-1-04-20264148640527/1-2	570217024	TR	10,43	2	20,87
04-20264148641372/1-2-04-20264148641372/1-1	B0838-3	CH	4,53	4	18,13
04-20264148642438/1-0-04-20264148642438/1-0	30863313	UC	10,85	1	10,85
04-20264148643149/1-2-04-20264148643149/1-1	N570857	TR	1,62	3	4,85
04-20264148643490/1-2-04-20264148643490/1-3	N0912-6	CH	3,53	6	21,2
04-20264148643717/1-1-04-20264148643717/1-2	N0897-9	CH	14,65	4	58,6
04-20264148644359/1-2-04-20264148644359/1-1	N4339-8	CH	3,4	15	51
04-20264148644795/1-2-04-20264148644795/1-1	574723001	TR	1,77	74	130,73
04-20264148645735/1-0-04-20264148645735/1-0	30581865	UC	20,2	1	20,2
04-20264148646449/1-0-04-20264148646449/1-0	47581931	UC	11,4	1	11,4
04-20264148646504/1-17-04-20264148646504/1-15	B790370	CH	16,3	1	16,3

04-20264148646504/1-17-04-20264148646504/1-16	B790370	CH	16,33	1	16,33
04-20264148646504/1-17-04-20264148646504/1-18	B790370	CH	4,47	1	4,47
04-20264148646504/1-2-04-20264148646504/1-11	B790370	CH	4,2	59	247,8
04-20264148646504/1-2-04-20264148646504/1-5	B790370	CH	3,05	159	484,95
04-20264148646504/1-7-04-20264148646504/1-11	B790370	CH	0,12	159	18,55
04-20264148647585/1-1-04-20264148647585/1-11	B790502	CH	5,7	47	267,9
04-20264148647585/1-1-04-20264148647585/1-12	B790502	CH	6,58	6	39,5
04-20264148647585/1-1-04-20264148647585/1-3	B790502	CH	4,08	235	959,58
04-20264148647585/1-1-04-20264148647585/1-9	B790502	CH	4,77	34	162,07
04-20264148647585/1-5-04-20264148647585/1-7	B790502	CH	0,08	235	19,58
04-20264148648507/1-1-04-20264148648507/1-3	0326017	CH	13,57	6	81,4
04-20264148648507/1-1-04-20264148648507/1-5	0326017	CH	13,57	5	67,83
04-20264148650398/1-2-04-20264148650398/1-1	0322878	CH	4,05	3	12,15
04-20264148655011/1-2-04-20264148677386/1-3	5722639	TR	10,9	2	21,8
04-20264148656190/1-0-04-20264148656190/1-0	30159705	UC	8,77	1	8,77

04-20264148657772/1-1-04-20264148657772/1-10	52-1871	DJ	2,3	644	1481,2
04-20264148657772/1-1-04-20264148657772/1-17	52-1871	DJ	4,08	9	36,75
04-20264148657772/1-1-04-20264148657772/1-22	52-1871	DJ	20,33	3	61
04-20264148657772/1-1-04-20264148657772/1-3	52-1871	DJ	0,02	899	14,98
04-20264148657772/1-1-04-20264148657772/1-5	52-1871	DJ	0,03	806	26,87
04-20264148657772/1-1-04-20264148657772/1-8	52-1871	DJ	1,8	982	1767,6
04-20264148657772/1-1-04-20264149379641/1-1	52-1871	DJ	13,35	12	160,2
04-20264148657772/1-18-04-20264148657772/1-22	52-1871	DJ	1,18	9	10,65
04-20264148666880/1-0-04-20264148666880/1-0	49404646	UC	13,68	1	13,68
04-20264148666918/1-1-04-20264148666918/1-2	0319714	CH	27,72	3	83,15
04-20264148666937/1-2-04-20264148666937/1-1	N570484	TR	7,87	1	7,87
04-20264148666978/1-0-04-20264148666978/1-0	739138	UC	3,05	1	3,05
04-20264148667095/1-2-04-20264148667095/1-1	N3062-7	CH	5,3	25	132,5
04-20264148667164/1-0-04-20264148667164/1-0	49504799	UC	2,7	1	2,7
04-20264148670284/1-1-04-20264148670284/1-3	B790221	CH	2,18	190	414,83

04-20264148670284/1-1-04-20264148670284/1-8	B790221	CH	15,25	1	15,25
04-20264148670284/1-1-04-20264148670284/1-9	B790221	CH	15,25	14	213,5
04-20264148670284/1-1-04-20264148711356/1-2	B790221	CH	4,07	913	3712,9
04-20264148671006/1-0-04-20264148671006/1-0	47816785	UC	4,52	1	4,52
04-20264148671061/1-1-04-20264148671061/1-2	B10649	CH	13,92	85	1182,9
04-20264148673143/1-2-04-20264148673143/1-1	C2882-9	CH	3,23	15	48,5
04-20264148673816/1-2-04-20264148673816/1-1	575101001	TR	2,35	2	4,7
04-20264148675173/1-3-04-20264148675173/1-4	V0413-5	CH	1,43	128	183,47
04-20264148677386/1-2-04-20264148677386/1-5	039823	CH	3,42	14	47,83
04-20264148677386/1-4-04-20264148677386/1-3	039823	CH	8,23	2	16,47
04-20264148677950/1-2-04-20264148677950/1-1	036680	CH	5,97	276	1646,8
04-20264148678290/1-1-04-20264148678290/1-2	N3436-3	CH	3,2	3	9,6
04-20264148678836/1-2-04-20264148678836/1-1	0311751	CH	6,48	56	363,07
04-20264148679848/1-1-04-20264148679848/1-2	9748	TR	1,63	105	171,5
04-20264148680092/1-2-04-20264148680092/1-3	F3780	CH	4,4	1	4,4

04-20264148680753/1-2-04-20264148680753/1-1	0316643	CH	9,4	7	65,8
04-20264148681995/1-0-04-20264148681995/1-0	739197	UC	1,83	1	1,83
04-20264148683200/1-1-04-20264148683200/1-2	N571374	TR	1,48	1	1,48
04-20264148683880/1-2-04-20264148683880/1-1	5725157	TR	8,48	32	271,47
04-20264148689447/1-2-04-20264148689447/1-1	334378	CH	7,62	45	342,75
04-20264148690572/1-1-04-20264148690572/1-4	B790283	CH	1,3	49	63,7
04-20264148690572/1-1-04-20264148690572/1-9	B790283	CH	3,53	235	830,33
04-20264148690572/1-6-04-20264148690572/1-8	B790283	CH	0,03	49	1,63
04-20264148691466/1-0-04-20264148691466/1-0	21706949	UC	7,37	1	7,37
04-20264148692392/1-1-04-20264148692392/1-3	575188	TR	22,83	48	1096
04-20264148692414/1-1-04-20264148692414/1-2	0311570	CH	13,08	74	968,17
04-20264148696660/1-0-04-20264148696660/1-0	25766221	UC	6,08	1	6,08
04-20264148697071/1-2-04-20264148697071/1-1	C576331	TR	11,1	4	44,4
04-20264148699651/1-0-04-20264148699651/1-0	1098977	UC	6,77	1	6,77
04-20264148708394/1-2-04-20264148708394/1-1	C4052-7	CH	3,72	11	40,88

04-20264148709620/1-2-04-20264148709620/1-1	C11751-5	CH	11,38	1	11,38
04-20264148711356/1-1-04-20264148711356/1-10	B790202	CH	4,55	190	864,5
04-20264148711356/1-3-04-20264148711356/1-6	B790202	CH	1,97	3	5,9
04-20264148715905/1-2-04-20264148715905/1-1	577092	TR	16,25	7	113,75
04-20264148719309/1-0-04-20264148719309/1-0	1442759	UC	3,62	1	3,62
04-20264148720815/1-1-04-20264148720815/1-18	B790414	CH	19,67	11	216,33
04-20264148720815/1-1-04-20264148720815/1-28	B790414	CH	23,77	27	641,7
04-20264148720815/1-1-04-20264148720815/1-4	B790414	CH	2,13	18	38,4
04-20264148720815/1-1-04-20264148720815/1-6	B790414	CH	6,25	112	700
04-20264148720815/1-20-04-20264148720815/1-28	B790414	CH	1,68	11	18,52
04-20264148720815/1-22-04-20264148720815/1-28	B790414	CH	1,08	112	121,33
04-20264148720815/1-32-04-20264148720815/1-34	B790414	CH	1,25	150	187,5
04-20264148721759/1-0-04-20264148721759/1-0	30901568	UC	28,8	1	28,8
04-20264148930876/1-1-04-20264148930876/1-2	035328	CH	14,72	4	58,87
04-20264148931953/1-10-04-20264148931953/1-16	N790019	CH	0,68	7	4,78

04-20264148931953/1-10-04-20264148931953/1-20	N790019	CH	1,92	34	65,17
04-20264148931953/1-1-04-20264148931953/1-20	N790019	CH	4,57	5	22,83
04-20264148931953/1-1-04-20264148931953/1-7	N790019	CH	2,13	461	983,47
04-20264148931953/1-1-04-20264148931953/1-8	N790019	CH	1,43	41	58,77
04-20264148936057/1-0-04-20264148936057/1-0	30085540	UC	2,93	1	2,93
04-20264149329600/1-2-04-20264149329600/1-1	0312615	CH	4,45	36	160,2
04-20264149329659/1-2-04-20264149329659/1-1	5725443	TR	2,08	164	341,67
04-20264149330538/1-0-04-20264149330538/1-0	48273033	UC	5,13	1	5,13
04-20264149337668/1-2-04-20264149337668/1-1	B11388	CH	9,18	34	312,23
04-20264149337896/1-0-04-20264149337896/1-0	40448110	UC	2,27	1	2,27
04-20264149337979/1-2-04-20264149337979/1-1	B1997	CH	13,8	2	27,6
04-20264149339693/1-0-04-20264149339693/1-0	29740768	UC	5,48	1	5,48
04-20264149339801/1-2-04-20264149339801/1-1	N4294-5	CH	7,45	31	230,95
04-20264149341733/1-1-04-20264149341733/1-2	572936001	TR	4,37	68	296,93
04-20264149341921/1-3-04-20264149341921/1-1	B1181	CH	11,33	16	181,33

04-20264149341921/1-3-04-20264149341921/1-2	B1181	CH	12,97	17	220,43
04-20264149343350/1-2-04-20264149343350/1-1	5715620	TR	8,37	10	83,67
04-20264149343486/1-2-04-20264149343486/1-1	N1021-5	CH	3,48	3	10,45
04-20264149343708/1-0-04-20264149343708/1-0	50886951	UC	3,3	1	3,3
04-20264149343805/1-0-04-20264149343805/1-0	46671058	UC	3,02	1	3,02
04-20264149343891/1-0-04-20264149343891/1-0	48794947	UC	3,13	1	3,13
04-20264149344216/1-2-04-20264149344216/1-1	0316416	CH	19,43	1	19,43
04-20264149344358/1-2-04-20264149344358/1-1	575342	TR	4,12	1	4,12
04-20264149344745/1-2-04-20264149344745/1-1	0318917	CH	13,03	5	65,17
04-20264149344745/1-2-04-20264149474801/1-2	0318917	CH	20,08	1	20,08
04-20264149346421/1-0-04-20264149346421/1-0	40448179	UC	1,2	1	1,2
04-20264149346777/1-0-04-20264149346777/1-0	31060001	UC	2,32	1	2,32
04-20264149347039/1-0-04-20264149347039/1-0	1747886	UC	3,45	1	3,45
04-20264149347349/1-2-04-20264149347349/1-1	5723700	TR	7,47	3	22,4
04-20264149349876/1-2-04-20264149349876/1-1	0310388	CH	12,08	48	580

04-20264149349876/1-2-04-20264149377958/1-1	0310388	CH	12,68	3	38,05
04-20264149350306/1-2-04-20264149350306/1-1	RP1104	CH	2,58	22	56,83
04-20264149350577/1-2-04-20264149350577/1-1	N0686-6	CH	2,83	13	36,83
04-20264149350604/1-0-04-20264149350604/1-0	46175999	UC	1,65	1	1,65
04-20264149350870/1-2-04-20264149350870/1-1	N572435	TR	0,83	4	3,33
04-20264149352592/1-2-04-20264149352592/1-1	0319714	CH	9,15	3	27,45
04-20264149354550/1-0-04-20264149354550/1-0	49201664	UC	5,48	1	5,48
04-20264149359554/1-1-04-20264149359554/1-2	V12054	CH	4,32	47	202,88
04-20264149359979/1-0-04-20264149359979/1-0	30580621	UC	8,23	1	8,23
04-20264149360100/1-1-04-20264149360100/1-2	570027011	TR	1,7	1	1,7
04-20264149360351/1-0-04-20264149360351/1-0	30894707	UC	12,35	1	12,35
04-20264149367642/1-1-04-20264149367642/1-3	0313571	CH	1,7	234	397,8
04-20264149368328/1-0-04-20264149368328/1-0	49252285	UC	8,73	1	8,73
04-20264149368433/1-1-04-20264149368433/1-2	3328021	CH	3,07	180	552
04-20264149368495/1-0-04-20264149368495/1-0	20341068	UC	1,55	1	1,55

04-20264149368526/1-2-04-20264149368526/1-1	V7551-6	CH	2,48	4	9,93
04-20264149368551/1-2-04-20264149368551/1-1	TBP217/218	TR	2,28	1	2,28
04-20264149369849/1-1-04-20264149369849/1-3	F790003	CH	0,6	414	248,4
04-20264149370158/1-0-04-20264149370158/1-0	23184609	UC	3,03	1	3,03
04-20264149370161/1-0-04-20264149370161/1-0	41894458	UC	9,38	1	9,38
04-20264149370172/1-2-04-20264149370172/1-1	N3435-5	CH	4,97	9	44,7
04-20264149371479/1-0-04-20264149371479/1-0	50898253	UC	3,53	1	3,53
04-20264149371485/1-0-04-20264149371485/1-0	31580870	UC	6,35	1	6,35
04-20264149371790/1-0-04-20264149371790/1-0	47820111	UC	2,12	1	2,12
04-20264149372412/1-2-04-20264149372412/1-1	F1378	CH	1,77	20	35,33
04-20264149372807/1-2-04-20264149372807/1-1	571856016	TR	0,98	1	0,98
04-20264149373576/1-0-04-20264149373576/1-0	217280	UC	6,78	1	6,78
04-20264149374166/1-0-04-20264149374166/1-0	30336348	UC	7,62	1	7,62
04-20264149375129/1-2-04-20264149375129/1-1	5713799	TR	8,62	10	86,17
04-20264149375284/1-0-04-20264149375284/1-0	26872903	UC	16,05	1	16,05

04-20264149375390/1-0-04-20264149375390/1-0	28407690	UC	5,67	1	5,67
04-20264149375802/1-0-04-20264149375802/1-0	30667603	UC	9,77	1	9,77
04-20264149375987/1-2-04-20264149375987/1-1	578548	TR	3,33	13	43,33
04-20264149376721/1-1-04-20264149376721/1-2	C3849-7	CH	2,15	2	4,3
04-20264149377251/1-0-04-20264149377251/1-0	30247965	UC	7,35	1	7,35
04-20264149378612/1-0-04-20264149378612/1-0	31401038	UC	2,5	1	2,5
04-20264149378719/1-0-04-20264149378719/1-0	23760408	UC	1,43	1	1,43
04-20264149378820/1-2-04-20264149378820/1-1	0322304	CH	18,45	3	55,35
04-20264149378870/1-2-04-20264149378870/1-1	C7078-9	CH	8,08	7	56,58
04-20264149378870/1-2-04-20264149687343/1-2	C7078-9	CH	13,3	10	133
04-20264149378916/1-2-04-20264149378916/1-1	5719828	TR	2,72	1	2,72
04-20264149378956/1-1-04-20264149378956/1-2	F5121	CH	2,48	14	34,77
04-20264149379000/1-2-04-20264149379000/1-1	V0933-3	CH	2,53	2	5,07
04-20264149379787/1-0-04-20264149379787/1-0	31243467	UC	9,62	1	9,62
04-20264149379842/1-3-04-20264149379842/1-1	038484	CH	5,33	27	144

04-20264149379842/1-4-04-20264149379842/1-2	038484	CH	4,98	23	114,62
04-20264149379958/1-2-04-20264149379958/1-1	571162020	TR	2,63	2	5,27
04-20264149380170/1-2-04-20264149380170/1-1	N4074-1	CH	3,83	1	3,83
04-20264149380507/1-1-04-20264149380507/1-4	X401061748	CH	11,48	2	22,97
04-20264149380507/1-2-04-20264149380507/1-4	X401061748	CH	2,38	9	21,45
04-20264149380539/1-0-04-20264149380539/1-0	41115246	UC	4,72	1	4,72
04-20264149380660/1-0-04-20264149380660/1-0	29539202	UC	3,67	1	3,67
04-20264149380889/1-0-04-20264149380889/1-0	30757548	UC	4,93	1	4,93
04-20264149382016/1-2-04-20264149382016/1-1	0319256	CH	4,05	21	85,05
04-20264149382016/1-2-04-20264150015376/1-1	0319256	CH	13,67	2	27,33
04-20264149382170/1-2-04-20264149382170/1-1	C3029-6	CH	2,88	62	178,77
04-20264149383864/1-2-04-20264149383864/1-1	038921	CH	2,67	11	29,33
04-20264149384171/1-2-04-20264149384171/1-1	V9029-1	CH	1,4	1	1,4
04-20264149385172/1-2-04-20264149385172/1-1	B576466	TR	14,65	6	87,9
04-20264149385913/1-0-04-20264149385913/1-0	30445350	UC	20,55	1	20,55

04-20264149386213/1-0-04-20264149386213/1-0	990493	UC	4,57	1	4,57
04-20264149400387/1-0-04-20264149400387/1-0	30767241	UC	1,82	1	1,82
04-20264149405524/1-0-04-20264149405524/1-0	25732298	UC	18,45	1	18,45
04-20264149427497/1-0-04-20264149427497/1-0	48959091	UC	1,33	1	1,33
04-20264149454988/1-1-04-20264149454988/1-3	D15-103	DJ	0,02	220	3,67
04-20264149454988/1-1-04-20264149454988/1-7	D15-103	DJ	0,7	992	694,4
04-20264149454988/1-1-04-20264149454988/1-9	D15-103	DJ	1,12	1689	1886,1
04-20264149464494/1-2-04-20264149464494/1-1	5713061	TR	4,03	9	36,3
04-20264149464638/1-4-04-20264149464638/1-2	0315688	CH	6,02	4	24,07
04-20264149471001/1-0-04-20264149471001/1-0	23232945	UC	14,62	1	14,62
04-20264149474075/1-1-04-20264149474075/1-2	C5580-6	CH	4,63	1	4,63
04-20264149475155/1-2-04-20264149475155/1-1	0322128	CH	15,02	5	75,08
04-20264149475700/1-1-04-20264149475700/1-2	572479001	TR	3,53	57	201,4
04-20264149477173/1-1-04-20264149477173/1-3	52-1409	DJ	0,92	1444	1323,7
04-20264149548743/1-1-04-20264149548743/1-2	570868021	TR	3,75	8	30

04-20264149550809/1-0-04-20264149550809/1-0	20594233	UC	2,5	1	2,5
04-20264149550842/1-1-04-20264149550842/1-2	573089001	TR	6,3	68	428,4
04-20264149552513/1-0-04-20264149552513/1-0	45353800	UC	2,78	1	2,78
04-20264149553549/1-2-04-20264149553549/1-1	579215	TR	5,55	27	149,85
04-20264149553728/1-0-04-20264149553728/1-0	45296261	UC	2,67	1	2,67
04-20264149554137/1-0-04-20264149554137/1-0	48668054	UC	0,78	1	0,78
04-20264149554582/1-0-04-20264149554582/1-0	1566636	UC	3,82	1	3,82
04-20264149554695/1-2-04-20264149554695/1-1	F7700	CH	6,28	84	527,8
04-20264149558702/1-1-04-20264149558702/1-5	D15-091	CH	1,93	143	276,47
04-20264149558702/1-1-04-20264149558702/1-7	D15-091	CH	2,7	468	1263,6
04-20264149567017/1-2-04-20264149567017/1-1	N0249-3	CH	4,45	3	13,35
04-20264149567300/1-2-04-20264149567300/1-1	C4343-0	CH	1,18	37	43,78
04-20264149569736/1-0-04-20264149569736/1-0	505021	UC	3,27	1	3,27
04-20264149571840/1-0-04-20264149571840/1-0	30938950	UC	12,62	1	12,62
04-20264149575770/1-2-04-20264149575770/1-1	571868001	TR	2,62	96	251,2

04-20264149580039/1-1-04-20264149580039/1-6	572781001	TR	9,32	34	316,77
04-20264149580619/1-1-04-20264149580619/1-3	V790023	CH	2,37	83	196,43
04-20264149580619/1-1-04-20264149580619/1-4	V790023	CH	2,42	90	217,5
04-20264149582528/1-1-04-20264149582528/1-3	VD15-059	DJ	1,52	2430	3685,5
04-20264149582528/1-1-04-20264149582528/1-6	VD15-059	DJ	1,98	2070	4105,5
04-20264149584833/1-1-04-20264149584833/1-2	V790228	CH	2,38	614	1463,4
04-20264149584833/1-3-04-20264149584833/1-10	V790228	CH	1	15	15
04-20264149584833/1-3-04-20264149584833/1-5	V790228	CH	0,27	434	115,73
04-20264149584833/1-3-04-20264149584833/1-7	V790228	CH	0,77	49	37,57
04-20264149584833/1-3-04-20264149584833/1-9	V790228	CH	1,02	116	117,93
04-20264149600317/1-0-04-20264149600317/1-0	48975682	UC	1,35	1	1,35
04-20264149600328/1-0-04-20264149600328/1-0	31137225	UC	2,33	1	2,33
04-20264149637796/1-1-04-20264149637796/1-3	57-1757	TR	1,98	62	122,97
04-20264149637952/1-2-04-20264149637952/1-1	C17738	CH	0,98	26	25,57
04-20264149638078/1-2-04-20264149638078/1-1	57-0307	TR	1,68	53	89,22

04-20264149638257/1-2-04-20264149638257/1-1	RP0866	CH	3,33	20	66,67
04-20264149638524/1-0-04-20264149638524/1-0	23383524	UC	3,72	1	3,72
04-20264149638635/1-2-04-20264149638635/1-1	N1021-5	CH	6,03	2	12,07
04-20264149638635/1-2-04-20264149785087/1-1	N1021-5	CH	6,48	1	6,48
04-20264149639118/1-2-04-20264149639118/1-1	N0409-3	CH	7,83	4	31,33
04-20264149639169/1-1-04-20264149639169/1-2	N0694-0	CH	0,4	130	52
04-20264149639374/1-2-04-20264149639374/1-1	N570085	TR	5,35	1	5,35
04-20264149639808/1-3-04-20264149639808/1-1	V12683.	CH	2,18	123	268,55
04-20264149687235/1-1-04-20264149687235/1-2	N3433-0	CH	6,55	4	26,2
04-20264149690152/1-1-04-20264149690152/1-3	V790043	CH	1,17	1675	1954,2
04-20264149690165/1-10-04-20264149690165/1-12	52-6101	DJ	0,72	3	2,15
04-20264149690165/1-1-04-20264149690165/1-12	52-6101	DJ	2,37	390	923
04-20264149690165/1-1-04-20264149690165/1-5	52-6101	DJ	0,78	1709	1338,7
04-20264149690165/1-1-04-20264149690165/1-9	52-6101	DJ	2,32	727	1684,2
04-20264149856666/1-2-04-20264149856666/1-1	573860001	TR	1,27	2	2,53

04-20264149856695/1-4-04-20264149856695/1-2	N3369-6	CH	7,27	1	7,27
04-20264149857500/1-0-04-20264149857500/1-0	47196990	UC	46,27	1	46,27
04-20264149858020/1-0-04-20264149858020/1-0	48290000	UC	3,2	1	3,2
04-20264149859562/1-2-04-20264149859562/1-1	SLS-66/67	TR	5,05	2	10,1
04-20264149859866/1-1-04-20264149859866/1-3	V790179	CH	1,18	30	35,5
04-20264149890625/1-2-04-20264149890625/1-1	F7015	CH	1,17	67	78,17
04-20264149891206/1-0-04-20264149891206/1-0	29955705	UC	4,23	1	4,23
04-20264149891548/1-0-04-20264149891548/1-0	20575506	UC	4,45	1	4,45
04-20264149891807/1-1-04-20264149891807/1-2	V3967-9	CH	4,25	25	106,25
04-20264149891884/1-1-04-20264149891884/1-18	V790000	CH	23,88	18	429,9
04-20264149891884/1-1-04-20264149891884/1-3	V790000	CH	2,55	85	216,75
04-20264149891884/1-1-04-20264149891884/1-5	V790000	CH	3,53	71	250,87
04-20264149891884/1-8-04-20264149891884/1-10	V790000	CH	0,07	156	10,4
04-20264149892392/1-1-04-20264149892392/1-2	C18626	CH	2,68	1	2,68
04-20264149892896/1-2-04-20264149892896/1-1	N1923-2	CH	5,78	1	5,78

04-20264149893483/1-2-04-20264149893483/1-1	C4052-7	CH	1,67	9	15
04-20264149893760/1-2-04-20264149893760/1-1	V0189-1	CH	1,8	67	120,6
04-20264149894292/1-0-04-20264149894292/1-0	49662	UC	3,43	1	3,43
04-20264149895597/1-2-04-20264149895597/1-1	036752	CH	1,97	97	190,77
04-20264149901107/1-0-04-20264149901107/1-0	10669	UC	0,95	1	0,95
04-20264149907277/1-2-04-20264149907277/1-1	V0176-8	CH	1,45	27	39,15
04-20264149908129/1-2-04-20264149908129/1-1	B11132	CH	2,83	18	51
04-20264149908673/1-1-04-20264149908673/1-5	B790283	CH	0,67	49	32,67
04-20264149908673/1-1-04-20264149908673/1-8	B790283	CH	5,53	209	1156,5
04-20264149908673/1-13-04-20264149908673/1-17	B790283	CH	1,1	209	229,9
04-20264149908673/1-6-04-20264149908673/1-17	B790283	CH	35,43	26	921,27
04-20264149909618/1-2-04-20264149909618/1-1	N570487	TR	5,22	2	10,43
04-20264149913612/1-2-04-20264149913612/1-1	V6251-3	CH	3,77	36	135,6
04-20264149913612/1-4-04-20264149913612/1-1	V6251-3	CH	3,77	38	143,13
04-20264149927886/1-0-04-20264149927886/1-0	30384865	UC	15,8	1	15,8

04-20264149931197/1-2-04-20264149931197/1-1	N3549-3	CH	1,6	1	1,6
04-20264149931309/1-0-04-20264149931309/1-0	1567527	UC	3,5	1	3,5
04-20264149931431/1-2-04-20264149931431/1-1	0321240	CH	5,92	3	17,75
04-20264149932683/1-2-04-20264149932683/1-1	0320790	CH	9,45	4	37,8
04-20264149940770/1-0-04-20264149940770/1-0	45205550	UC	15,27	1	15,27
04-20264149940841/1-0-04-20264149940841/1-0	838691	UC	4,13	1	4,13
04-20264149941378/1-0-04-20264149941378/1-0	49192037	UC	5,75	1	5,75
04-20264149941381/1-0-04-20264149941381/1-0	287032	UC	1,63	1	1,63
04-20264149941397/1-0-04-20264149941397/1-0	288349	UC	2,08	1	2,08
04-20264149941935/1-0-04-20264149941935/1-0	24663502	UC	6,08	1	6,08
04-20264149944240/1-2-04-20264149944240/1-1	571362028	TR	1,5	3	4,5
04-20264149945542/1-1-04-20264149945542/1-2	V6295-1	CH	1,68	27	45,45
04-20264149946208/1-3-04-20264149946208/1-4	B790053	CH	0,03	799	26,63
04-20264149955547/1-2-04-20264149955547/1-1	N3144-3	CH	0,65	25	16,25
04-20264149957320/1-0-04-20264149957320/1-0	30714253	UC	2,45	1	2,45

04-20264149957927/1-0-04-20264149957927/1-0	30395182	UC	12,52	1	12,52
04-20264149965020/1-0-04-20264149965020/1-0	1111540	UC	2,03	1	2,03
04-20264149970816/1-1-04-20264149970816/1-4	D15-091	DJ	2,03	514	1045,1
04-20264149970816/1-1-04-20264149970816/1-6	D15-091	DJ	2,8	5	14
04-20264149970816/1-1-04-20264149970816/1-8	D15-091	DJ	4,02	11	44,18
04-20264149970816/1-1-04-20264149970816/1-9	D15-091	DJ	4,15	76	315,4
04-20264149970988/1-2-04-20264149970988/1-1	B12626	CH	9,97	1	9,97
04-20264149972808/1-1-04-20264149972808/1-2	F5122-7	CH	0,3	30	9
04-20264149974230/1-2-04-20264149974230/1-1	5725475	TR	3,83	34	130,33
04-20264149975125/1-1-04-20264149975125/1-2	C0588-4	CH	1,37	16	21,87
04-20264149976492/1-2-04-20264149976492/1-1	0310388	CH	3,55	51	181,05
04-20264149976818/1-0-04-20264149976818/1-0	690040	UC	4,08	1	4,08
04-20264149977010/1-0-04-20264149977010/1-0	20514256	UC	4,53	1	4,53
04-20264149977124/1-2-04-20264149977124/1-1	57-3199	TR	1,05	102	107,1
04-20264149977289/1-2-04-20264149977289/1-1	C17738	CH	3,15	26	81,9

04-20264149977551/1-2-04-20264149977551/1-1	57-0111	TR	1,95	70	136,5
04-20264149986471/1-2-04-20264149986471/1-1	C4367-9	CH	3,8	48	182,4
04-20264149986567/1-1-04-20264149986567/1-8	574674001	TR	9,7	2	19,4
04-20264149986567/1-9-04-20264149986567/1-10	574674001	TR	7,68	2	15,37
04-20264149989036/1-2-04-20264149989036/1-1	V0335-0	CH	1,55	2	3,1
04-20264149990115/1-0-04-20264149990115/1-0	45708748	UC	1,35	1	1,35
04-20264149991198/1-2-04-20264149991198/1-1	V8770-1	CH	2,67	1	2,67
04-20264149992016/1-1-04-20264149992016/1-2	57-8114	TR	1,45	38	55,1
04-20264149992572/1-2-04-20264149992572/1-1	C2570-0	CH	4,72	12	56,6
04-20264149993189/1-0-04-20264149993189/1-0	30227220	UC	13,7	1	13,7
04-20264149993271/1-0-04-20264149993271/1-0	30138643	UC	13,83	1	13,83
04-20264149994562/1-2-04-20264149994562/1-1	57-2652	TR	3,52	72	253,2
04-20264149996551/1-1-04-20264149996551/1-2	V1911-8	CH	2,18	28	61,13
04-20264149997008/1-2-04-20264149997008/1-1	V3406-7	CH	1,28	5	6,42
04-20264149998021/1-2-04-20264149998021/1-1	F8959	CH	2,92	15	43,75

04-20264150002008/1-2-04-20264150002008/1-1	C576657	TR	1,63	1	1,63
04-20264150002255/1-0-04-20264150002255/1-0	49413831	UC	1,97	1	1,97
04-20264150003312/1-2-04-20264150003312/1-1	V9849-3	CH	2,62	1	2,62
04-20264150005487/1-0-04-20264150005487/1-0	48259456	UC	13,15	1	13,15
04-20264150009256/1-1-04-20264150009256/1-2	570010013	TR	0,15	97	14,55
04-20264150010448/1-2-04-20264150010448/1-1	C1439-9	CH	3,4	2	6,8
04-20264150011161/1-0-04-20264150011161/1-0	31429471	UC	18,18	1	18,18
04-20264150011246/1-0-04-20264150011246/1-0	48874991	UC	17,05	1	17,05
04-20264150012066/1-0-04-20264150012066/1-0	1528726	UC	1,45	1	1,45
04-20264150014488/1-2-04-20264150014488/1-5	V2490-8	CH	0,72	530	379,83
04-20264150014532/1-2-04-20264150014532/1-1	CTN-24-P	TR	1,7	1	1,7
04-20264150015031/1-2-04-20264150015031/1-1	N3431-4	CH	1,45	28	40,6
04-20264150015095/1-2-04-20264150015095/1-1	V1382-1	CH	5,72	5	28,58
04-20264150015822/1-1-04-20264150015822/1-2	C578751	TR	3,88	31	120,38
04-20264150016914/1-2-04-20264150016914/1-1	V10687-4	CH	3,78	6	22,7

04-20264150019192/1-0-04-20264150019192/1-0	1548670	UC	3,1	1	3,1
04-20264150020080/1-0-04-20264150020080/1-0	48083137	UC	7,45	1	7,45
04-20264150020344/1-2-04-20264150026075/1-1	57-1128	TR	3,1	1	3,1
04-20264150020454/1-2-04-20264150020454/1-1	F8900	CH	3,88	2	7,77
04-20264150020751/1-2-04-20264150020751/1-1	0319304	CH	5,88	7	41,18
04-20264150020849/1-2-04-20264150020849/1-1	V4991-7	CH	3,6	2	7,2
04-20264150021430/1-1-04-20264150021430/1-2	N4567-4	CH	6,62	2	13,23
04-20264150021658/1-2-04-20264150021658/1-1	C2579-1	CH	2,98	12	35,8
04-20264150023043/1-0-04-20264150023043/1-0	29703899	UC	7,58	1	7,58
04-20264150023088/1-2-04-20264150023088/1-1	PP4596	TR	7,1	2	14,2
04-20264150023112/1-1-04-20264150023112/1-2	571146028	TR	1,68	8	13,47
04-20264150023301/1-2-04-20264150023301/1-1	C3399-3	CH	3,87	54	208,8
04-20264150025891/1-2-04-20264150025891/1-1	57-1468	TR	4,45	13	57,85
04-20264150025984/1-0-04-20264150025984/1-0	48749801	UC	8,47	1	8,47
04-20264150026075/1-2-04-20264150026075/1-1	V4739-1	CH	1,77	19	33,57

04-20264150027632/1-1-04-20264150027632/1-3	575342	TR	15,02	1	15,02
04-20264150027707/1-2-04-20264150027707/1-1	0317605	CH	10,72	3	32,15
04-20264150028119/1-2-04-20264150028119/1-1	57-1464	TR	8,75	4	35
04-20264150028168/1-2-04-20264150028168/1-1	V10049-6	CH	3,63	13	47,23
04-20264150243093/1-0-04-20264150243093/1-0	26561332	UC	4,8	1	4,8
04-20264150703103/1-0-04-20264150703103/1-0	41702699	UC	0,83	1	0,83
04-20264150713590/1-0-04-20264150713590/1-0	45159736	UC	3,48	1	3,48
04-20264150713630/1-2-04-20264150713630/1-1	C576937	TR	2,47	3	7,4
04-20264150713783/1-0-04-20264150713783/1-0	1315625	UC	4,38	1	4,38
04-20264150713867/1-0-04-20264150713867/1-0	691135	UC	4,58	1	4,58
04-20264150744581/1-2-04-20264150744581/1-1	V6699-5	CH	1,83	42	77
04-20264150745292/1-1-04-20264150745292/1-2	0312808	CH	18,62	19	353,72
04-20264150747211/1-2-04-20264150747211/1-1	576042001	TR	4,18	62	259,37
04-20264150747399/1-2-04-20264150747399/1-1	C9637-0	CH	14,73	1	14,73
04-20264150747556/1-2-04-20264150747556/1-1	C5906-3	CH	15,83	5	79,17

04-20264150747977/1-0-04-20264150747977/1-0	52909470	UC	1,85	1	1,85
04-20264150748300/1-2-04-20264150748300/1-1	C4367-9	CH	4,25	48	204
04-20264150748901/1-0-04-20264150748901/1-0	46054148	UC	7,08	1	7,08
04-20264150749059/1-0-04-20264150749059/1-0	30162609	UC	2,5	1	2,5
04-20264150749405/1-0-04-20264150749405/1-0	36169567	UC	2,45	1	2,45
04-20264150749845/1-0-04-20264150749845/1-0	1402897	UC	2,57	1	2,57
04-20264150750012/1-0-04-20264150750012/1-0	46950089	UC	0,65	1	0,65
04-20264150751057/1-2-04-20264150751057/1-1	C15382	CH	7,65	58	443,7
04-20264150751539/1-0-04-20264150751539/1-0	30593987	UC	2,52	1	2,52
04-20264150751908/1-0-04-20264150751908/1-0	35232087	UC	1,05	1	1,05
04-20264150752136/1-1-04-20264150752136/1-2	039823	CH	9,2	18	165,6
04-20264150752668/1-0-04-20264150752668/1-0	21007390	UC	1,57	1	1,57
04-20264150752680/1-0-04-20264150752680/1-0	31042640	UC	2,62	1	2,62
04-20264150752969/1-1-04-20264150752969/1-2	0316461	CH	5,03	1	5,03
04-20264150753465/1-2-04-20264150753465/1-1	V4739-1	CH	2,43	20	48,67

04-20264150753505/1-2-04-20264150753505/1-1	V10946-4	CH	2,18	35	76,42
04-20264150753539/1-0-04-20264150753539/1-0	47376211	UC	32,02	1	32,02
04-20264150754384/1-2-04-20264150754384/1-1	V1388-9	CH	1,18	8	9,47
04-20264150754677/1-0-04-20264150754677/1-0	30063082	UC	1,18	1	1,18
04-20264150754763/1-0-04-20264150754763/1-0	21204200	UC	7,48	1	7,48
04-20264150754921/1-1-04-20264150754921/1-2	CTN-5-P	TR	1,68	1	1,68
04-20264150755306/1-2-04-20264150755306/1-1	BA-0076	TR	1,22	1	1,22
04-20264150755899/1-0-04-20264150755899/1-0	1316923	UC	2,17	1	2,17
04-20264150755924/1-2-04-20264150755924/1-5	C790359	CH	1,55	1	1,55
04-20264150757468/1-0-04-20264150757468/1-0	1168720	UC	2,98	1	2,98
04-20264150757723/1-0-04-20264150757723/1-0	40561382	UC	2,48	1	2,48
04-20264150757796/1-2-04-20264150757796/1-1	V6273-7	CH	1,72	28	48,07
04-20264150758293/1-2-04-20264150758293/1-1	V3083-3	CH	1,73	1	1,73
04-20264150758485/1-2-04-20264150758485/1-1	V4596-5	CH	2,18	1	2,18
04-20264150769084/1-1-04-20264150769084/1-2	N1031-4	CH	1,37	4	5,47

04-20264150769627/1-3-04-20264150769627/1-1	570053021	TR	1,93	60	116
04-20264150770155/1-1-04-20264150770155/1-2	5720667	TR	2,93	1	2,93
04-20264150770192/1-0-04-20264150770192/1-0	48069100	UC	5,07	1	5,07
04-20264150771919/1-2-04-20264150771919/1-1	570360030	TR	1,93	2	3,87
04-20264150772756/1-1-04-20264150772756/1-2	C0629-6	CH	1,87	2	3,73
04-20264150773040/1-0-04-20264150773040/1-0	27076421	UC	8,12	1	8,12
04-20264150773043/1-0-04-20264150773043/1-0	31214750	UC	6,08	1	6,08
04-20264150773611/1-0-04-20264150773611/1-0	31194806	UC	22,67	1	22,67
04-20264150773693/1-1-04-20264150773693/1-2	N1949-7	CH	2,47	8	19,73
04-20264150774126/1-0-04-20264150774126/1-0	35066055	UC	1,02	1	1,02
04-20264150774158/1-0-04-20264150774158/1-0	31062624	UC	15,68	1	15,68
04-20264150775547/1-0-04-20264150775547/1-0	1005600	UC	7,22	1	7,22
04-20264150777464/1-1-04-20264150777464/1-3	B1730	CH	5,3	31	164,3
04-20264150777990/1-0-04-20264150777990/1-0	40350772	UC	2,47	1	2,47
04-20264150778259/1-2-04-20264150778259/1-1	V1790-9	CH	2,35	1	2,35

04-20264150778787/1-1-04-20264150778787/1-2	B575386	TR	2,78	4	11,13
04-20264150778822/1-1-04-20264150778822/1-3	N4306-7	CH	8,03	2	16,07
04-20264150778844/1-0-04-20264150778844/1-0	21324922	UC	3,28	1	3,28
04-20264150778995/1-0-04-20264150778995/1-0	47593972	UC	3,45	1	3,45
04-20264150779544/1-2-04-20264150779544/1-1	574605001	TR	3,55	11	39,05
04-20264150779561/1-0-04-20264150779561/1-0	48000002	UC	5,53	1	5,53
04-20264150779679/1-0-04-20264150779679/1-0	23269335	UC	4,17	1	4,17
04-20264150779697/1-1-04-20264150779697/1-2	N0973-8	CH	2,22	10	22,17
04-20264150780402/1-0-04-20264150780402/1-0	48940072	UC	32,53	1	32,53
04-20264150780414/1-0-04-20264150780414/1-0	31125812	UC	2,85	1	2,85
04-20264150780553/1-0-04-20264150780553/1-0	109894	UC	5,1	1	5,1
04-20264150781548/1-1-04-20264150781548/1-2	C0296-4	CH	2,25	62	139,5
04-20264150782087/1-0-04-20264150782087/1-0	40154159	UC	4,47	1	4,47
04-20264150783261/1-0-04-20264150783261/1-0	45661709	UC	3,33	1	3,33
04-20264150784266/1-0-04-20264150784266/1-0	23333016	UC	2,78	1	2,78

04-20264150784680/1-3-04-20264150784680/1-6	5712430	TR	28,7	12	344,4
04-20264150784680/1-4-04-20264150784680/1-6	5712430	TR	7,97	8	63,73
04-20264150784716/1-1-04-20264150784716/1-2	B573881	TR	3,08	1	3,08
04-20264150785531/1-0-04-20264150785531/1-0	30714113	UC	6,18	1	6,18
04-20264150786270/1-2-04-20264150786270/1-1	57-5525	TR	2,07	3	6,2
04-20264150786445/1-0-04-20264150786445/1-0	20542004	UC	3,85	1	3,85
04-20264150786990/1-1-04-20264150786990/1-2	N4579-9	CH	2,12	144	304,8
04-20264150787390/1-2-04-20264150787390/1-1	575424001	TR	5,42	1	5,42
04-20264150787925/1-2-04-20264150787925/1-1	57-6437	TR	1,47	4	5,87
04-20264150788750/1-0-04-20264150788750/1-0	31034949	UC	20,5	1	20,5
04-20264150788833/1-0-04-20264150788833/1-0	1365088	UC	2,12	1	2,12
04-20264150789208/1-2-04-20264150789208/1-1	C8975-5	CH	14,17	3	42,5
04-20264150790429/1-0-04-20264150790429/1-0	30674510	UC	3,12	1	3,12
04-20264150790539/1-2-04-20264150790539/1-1	V579809A	TR	1,42	25	35,42
04-20264150790627/1-0-04-20264150790627/1-0	21294632	UC	6,85	1	6,85

04-20264150790639/1-0-04-20264150790639/1-0	40068996	UC	2,68	1	2,68
04-20264150790649/1-0-04-20264150790649/1-0	2482274	UC	2,37	1	2,37
04-20264150791179/1-0-04-20264150791179/1-0	20251298	UC	4,85	1	4,85
04-20264150791301/1-2-04-20264150791301/1-5	0317262	CH	9,1	6	54,6
04-20264150791301/1-3-04-20264150791301/1-5	0317262	CH	2,03	21	42,7
04-20264150791325/1-2-04-20264150791325/1-1	579397	TR	5,38	6	32,3
04-20264150791396/1-1-04-20264150791396/1-2	0326029	CH	1,83	5	9,17
04-20264150791475/1-1-04-20264150791475/1-2	BRB-147	CH	2,63	1	2,63
04-20264150792329/1-0-04-20264150792329/1-0	20935375	UC	1,75	1	1,75
04-20264150792371/1-1-04-20264150792371/1-3	C19656	CH	8,73	1	8,73
04-20264150793570/1-0-04-20264150793570/1-0	20748273	UC	2,42	1	2,42
04-20264150793905/1-0-04-20264150793905/1-0	817520	UC	2,32	1	2,32
04-20264150793961/1-0-04-20264150793961/1-0	40127321	UC	3,38	1	3,38
04-20264150794075/1-2-04-20264150794075/1-1	RP2327	CH	4,57	4	18,27
04-20264150794138/1-2-04-20264150794138/1-1	C6711-6	CH	6,35	1	6,35

04-20264150794241/1-2-04-20264150794241/1-1	146	TR	1,72	21	36,05
04-20264150794285/1-0-04-20264150794285/1-0	2110326	UC	1,33	1	1,33
04-20264150795035/1-0-04-20264150795035/1-0	45749223	UC	4,63	1	4,63
04-20264150795111/1-0-04-20264150795111/1-0	42146447	UC	2,2	1	2,2
04-20264150795515/1-1-04-20264150795515/1-2	V5492-4	CH	4,55	39	177,45
04-20264150795719/1-2-04-20264150795719/1-1	570804	TR	5,32	3	15,95
04-20264150795755/1-2-04-20264150795755/1-1	PP4596	TR	4,83	2	9,67
04-20264150795834/1-0-04-20264150795834/1-0	52330164	UC	5,35	1	5,35
04-20264150795840/1-0-04-20264150795840/1-0	49238339	UC	1,9	1	1,9
04-20264150796120/1-2-04-20264150796120/1-1	V4431-3	CH	2,18	1	2,18
04-20264150797925/1-0-04-20264150797925/1-0	48335896	UC	1,38	1	1,38
04-20264150798574/1-0-04-20264150798574/1-0	27312354	UC	3,83	1	3,83
04-20264150800139/1-1-04-20264150800139/1-3	574318001	TR	7,42	35	259,58
04-20264150800447/1-1-04-20264150800447/1-2	CTN-24-P	TR	4,15	1	4,15
04-20264150801941/1-0-04-20264150801941/1-0	48665209	UC	5,27	1	5,27

04-20264150802171/1-0-04-20264150802171/1-0	30707966	UC	6	1	6
04-20264150802343/1-2-04-20264150802343/1-1	V3266-5	CH	1,08	10	10,83
04-20264150802433/1-0-04-20264150802433/1-0	1005626	UC	3,25	1	3,25
04-20264150802549/1-0-04-20264150802549/1-0	41117753	UC	1,6	1	1,6
04-20264150802602/1-0-04-20264150802602/1-0	20132043	UC	1,55	1	1,55
04-20264150803197/1-0-04-20264150803197/1-0	49151047	UC	1,12	1	1,12
04-20264150803823/1-0-04-20264150803823/1-0	1004956	UC	2,35	1	2,35
04-20264150804578/1-2-04-20264150804578/1-1	036337	CH	4,43	2	8,87
04-20264150804730/1-0-04-20264150804730/1-0	2555344	UC	3,78	1	3,78
04-20264150805691/1-1-04-20264150805691/1-4	5721851	TR	0,57	6	3,4
04-20264150806341/1-0-04-20264150806341/1-0	49481616	UC	0,98	1	0,98
04-20264150809577/1-1-04-20264150809577/1-2	B790322	CH	0,03	472	15,73
04-20264150809628/1-2-04-20264150809628/1-1	F5124-3	CH	2,23	8	17,87
04-20264151017422/1-2-04-20264151017422/1-1	V8153-9	CH	2,35	1	2,35
04-20264151018166/1-2-04-20264151018166/1-1	F6864	CH	1,45	1	1,45

04-20264151018779/1-2-04-20264151018779/1-1	034609	CH	2,07	345	713
04-20264151022125/1-2-04-20264151022125/1-4	N4579-9	CH	2,8	20	56
04-20264151022125/1-3-04-20264151022125/1-4	N4579-9	CH	2,8	124	347,2
04-20264151022270/1-0-04-20264151022270/1-0	31308453	UC	3,6	1	3,6
04-20264151022300/1-2-04-20264151022300/1-1	577689	TR	1,58	36	57
04-20264151022504/1-2-04-20264151022504/1-1	V5710001	TR	3,3	1	3,3
04-20264151022722/1-2-04-20264151022722/1-1	039984	CH	8,92	118	1052,2
04-20264151023179/1-0-04-20264151023179/1-0	45428583	UC	8,88	1	8,88
04-20264151023905/1-0-04-20264151023905/1-0	30655818	UC	7,53	1	7,53
04-20264151023956/1-4-04-20264151023956/1-6	V1391-2A	CH	4,42	5	22,08
04-20264151025891/1-0-04-20264151025891/1-0	31593638	UC	2,02	1	2,02
04-20264151026524/1-2-04-20264151026524/1-1	039038	CH	2,7	116	313,2
04-20264151026682/1-2-04-20264151026682/1-1	V571390	TR	4,7	1	4,7
04-20264151026940/1-2-04-20264151026940/1-1	C0748-4	CH	1,22	5	6,08
04-20264151027404/1-1-04-20264151027404/1-2	B11775	CH	2,52	35	88,08

04-20264151027472/1-0-04-20264151027472/1-0	47062047	UC	1,25	1	1,25
04-20264151028849/1-1-04-20264151028849/1-3	B790502	CH	1,92	235	450,42
04-20264151028849/1-1-04-20264151028849/1-6	B790502	CH	4,3	49	210,7
04-20264151028849/1-1-04-20264151028849/1-7	B790502	CH	7,18	34	244,23
04-20264151028849/1-1-04-20264151770296/1-1	B790502	CH	24,45	4	97,8
04-20264151034109/1-2-04-20264151034109/1-1	570236027	TR	2,97	2	5,93
04-20264151038938/1-0-04-20264151038938/1-0	601780	UC	3,2	1	3,2
04-20264151038968/1-0-04-20264151038968/1-0	20829354	UC	6,07	1	6,07
04-20264151039021/1-0-04-20264151039021/1-0	45263193	UC	2,73	1	2,73
04-20264151040006/1-2-04-20264151040006/1-1	574943	TR	2,27	79	179,07
04-20264151040578/1-2-04-20264151040578/1-1	ITJ-315	CH	1,93	4	7,73
04-20264151040917/1-0-04-20264151040917/1-0	49220359	UC	1,07	1	1,07
04-20264151040999/1-0-04-20264151040999/1-0	45706389	UC	2,17	1	2,17
04-20264151041238/1-0-04-20264151041238/1-0	23291883	UC	6,53	1	6,53
04-20264151041525/1-1-04-20264151041525/1-5	C570663013	CH	10,5	1	10,5

04-20264151041525/1-2-04-20264151041525/1-4	C570663013	CH	8,33	11	91,67
04-20264151043175/1-2-04-20264151043175/1-1	X407147081	CH	2,43	1	2,43
04-20264151045301/1-1-04-20264151045301/1-4	C790303	CH	0,52	322	166,37
04-20264151045301/1-1-04-20264151045301/1-6	C790303	CH	0,85	60	51
04-20264151045301/1-1-04-20264151045301/1-7	C790303	CH	1,78	14	24,97
04-20264151046248/1-2-04-20264151046248/1-1	0318522	CH	1,95	11	21,45
04-20264151046742/1-0-04-20264151046742/1-0	1805	UC	7,88	1	7,88
04-20264151047696/1-2-04-20264151047696/1-1	57-2972	TR	9,32	3	27,95
04-20264151048627/1-2-04-20264151048627/1-1	V11200-3	CH	2,2	3	6,6
04-20264151048747/1-0-04-20264151048747/1-0	47834511	UC	18,75	1	18,75
04-20264151048824/1-1-04-20264151048824/1-2	571270001	TR	2,93	68	199,47
04-20264151049014/1-0-04-20264151049014/1-0	917320	UC	3,9	1	3,9
04-20264151049017/1-0-04-20264151049017/1-0	34037655	UC	5,08	1	5,08
04-20264151049088/1-2-04-20264151049088/1-1	C15058	CH	5,65	2	11,3
04-20264151049897/1-2-04-20264151049897/1-1	0310121	CH	5,43	113	613,97

04-20264151051029/1-0-04-20264151051029/1-0	417890	UC	3,97	1	3,97
04-20264151051428/1-0-04-20264151051428/1-0	25100199	UC	6,05	1	6,05
04-20264151051431/1-2-04-20264151051431/1-1	339552	CH	9,12	56	510,53
04-20264151051755/1-1-04-20264151051755/1-3	575718001	TR	1,08	14	15,17
04-20264151051803/1-0-04-20264151051803/1-0	40301429	UC	2,18	1	2,18
04-20264151052005/1-2-04-20264151052005/1-1	0322253	CH	3,28	35	114,92
04-20264151052419/1-0-04-20264151052419/1-0	24406019	UC	5,15	1	5,15
04-20264151052588/1-2-04-20264151052588/1-1	V6537-7	CH	1,88	2	3,77
04-20264151052637/1-2-04-20264151052637/1-1	C18332	CH	1,1	2	2,2
04-20264151052705/1-2-04-20264151052705/1-1	C4452-9	CH	1,43	37	53,03
04-20264151053617/1-1-04-20264151053617/1-2	C0622-1	CH	1,43	1	1,43
04-20264151054526/1-0-04-20264151054526/1-0	21145564	UC	5,2	1	5,2
04-20264151054539/1-0-04-20264151054539/1-0	901032	UC	3,18	1	3,18
04-20264151055820/1-2-04-20264151055820/1-1	572325016	TR	1,4	2	2,8
04-20264151057501/1-0-04-20264151057501/1-0	45828301	UC	30,9	1	30,9

04-20264151057915/1-0-04-20264151057915/1-0	63240	UC	6,98	1	6,98
04-20264151057988/1-1-04-20264151057988/1-2	B573737	TR	3,18	62	197,37
04-20264151058194/1-2-04-20264151058194/1-1	575207	TR	14,62	22	321,57
04-20264151058325/1-2-04-20264151058325/1-1	V2582-6	CH	6,13	3	18,4
04-20264151058505/1-2-04-20264151058505/1-1	CTN-755-F	CH	3,17	2	6,33
04-20264151059153/1-2-04-20264151059153/1-1	039785	CH	1,27	311	393,93
04-20264151060459/1-0-04-20264151060459/1-0	1080369	UC	1,6	1	1,6
04-20264151061294/1-0-04-20264151061294/1-0	21480460	UC	2,12	1	2,12
04-20264151063417/1-0-04-20264151063417/1-0	49229755	UC	6,18	1	6,18
04-20264151063752/1-0-04-20264151063752/1-0	1482467	UC	1,92	1	1,92
04-20264151063769/1-2-04-20264151063769/1-1	5714840	TR	3,73	2	7,47
04-20264151063788/1-2-04-20264151063788/1-1	57-2780	TR	3,13	79	247,53
04-20264151063988/1-0-04-20264151063988/1-0	47365627	UC	4,82	1	4,82
04-20264151064000/1-2-04-20264151064000/1-1	6809	TR	2,55	87	221,85
04-20264151064831/1-0-04-20264151064831/1-0	30474155	UC	1,03	1	1,03

04-20264151064943/1-2-04-20264151064943/1-1	N572942	TR	5,08	1	5,08
04-20264151066438/1-0-04-20264151066438/1-0	30479807	UC	1,4	1	1,4
04-20264151077349/1-2-04-20264151077349/1-1	038694	CH	8,28	15	124,25
04-20264151079450/1-2-04-20264151079450/1-1	574204001	TR	1,77	35	61,83
04-20264151079628/1-0-04-20264151079628/1-0	1520199	UC	1,4	1	1,4
04-20264151083947/1-0-04-20264151083947/1-0	20431318	UC	1,68	1	1,68
04-20264151085219/1-1-04-20264151085219/1-3	V6401-4	CH	1,08	87	94,25
04-20264151085219/1-1-04-20264151085219/1-5	V6401-4	CH	1,37	19	25,97
04-20264151085906/1-0-04-20264151085906/1-0	30714962	UC	7,77	1	7,77
04-20264151141729/1-2-04-20264151141729/1-1	C1183-3	CH	3,68	27	99,45
04-20264151141753/1-2-04-20264151141753/1-1	5723361	TR	3,08	1	3,08
04-20264151141812/1-2-04-20264151141812/1-1	57-2663	TR	2,83	7	19,83
04-20264151142531/1-2-04-20264151142531/1-1	5719849	TR	5,45	3	16,35
04-20264151143253/1-2-04-20264151143253/1-1	V12974	CH	7,12	3	21,35
04-20264151143766/1-2-04-20264151143766/1-1	B11388	CH	1,92	34	65,17

04-20264151144417/1-2-04-20264151144417/1-1	57-8607	TR	5,37	5	26,83
04-20264151146462/1-2-04-20264151146462/1-1	B576025	TR	11,63	2	23,27
04-20264151146486/1-2-04-20264151146486/1-1	B576171	TR	10,52	1	10,52
04-20264151146686/1-2-04-20264151146686/1-1	574397	TR	1,32	39	51,35
04-20264151155002/1-2-04-20264151155002/1-1	B574298	TR	8,9	2	17,8
04-20264151155295/1-2-04-20264151155295/1-1	0316812	CH	11,33	9	102
04-20264151155354/1-1-04-20264151155354/1-2	0313333	CH	28,33	8	226,67
04-20264151362591/1-1-04-20264151362591/1-2	N5183-9	CH	3,47	1	3,47
04-20264151362760/1-2-04-20264151362760/1-1	0321601	CH	7,53	6	45,2
04-20264151363454/1-2-04-20264151363454/1-1	B0713-8	CH	4,95	63	311,85
04-20264151363648/1-2-04-20264151363648/1-1	038961	CH	3,02	78	235,3
04-20264151363708/1-0-04-20264151363708/1-0	49227540	UC	3,9	1	3,9
04-20264151364434/1-2-04-20264151364434/1-1	031738	CH	1,35	38	51,3
04-20264151364579/1-2-04-20264151364579/1-1	574950001	TR	8,72	3	26,15
04-20264151365364/1-0-04-20264151365364/1-0	50929785	UC	4,68	1	4,68

04-20264151377121/1-0-04-20264151377121/1-0	40420240	UC	3,03	1	3,03
04-20264151377741/1-0-04-20264151377741/1-0	1243012	UC	8,02	1	8,02
04-20264151378389/1-0-04-20264151378389/1-0	48405428	UC	0,9	1	0,9
04-20264151378490/1-0-04-20264151378490/1-0	23147630	UC	9,4	1	9,4
04-20264151409190/1-2-04-20264151409190/1-1	037970	CH	6,98	57	398,05
04-20264151409630/1-0-04-20264151409630/1-0	35617418	UC	1,28	1	1,28
04-20264151412600/1-1-04-20264151412600/1-4	5714136	TR	1,27	9	11,4
04-20264151413837/1-0-04-20264151413837/1-0	31444985	UC	11,62	1	11,62
04-20264151413840/1-0-04-20264151413840/1-0	30745515	UC	2,52	1	2,52
04-20264151413875/1-2-04-20264151413875/1-1	335211	CH	4,22	165	695,75
04-20264151415147/1-0-04-20264151415147/1-0	751049	UC	1,43	1	1,43
04-20264151415497/1-1-04-20264151415497/1-4	V6796-9	CH	4,77	60	286
04-20264151415497/1-3-04-20264151415497/1-2	V6796-9	CH	1,07	55	58,67
04-20264151415935/1-2-04-20264151415935/1-1	B0628-8	CH	2,33	197	459,67
04-20264151416393/1-1-04-20264151416393/1-2	3205	TR	2,53	77	195,07

04-20264151417109/1-1-04-20264151417109/1-3	N2069-3	CH	6,17	1	6,17
04-20264151417109/1-1-04-20264151417109/1-5	N2069-3	CH	8,17	0	0
04-20264151417109/1-1-04-20264151417109/1-7	N2069-3	CH	12,25	5	61,25
04-20264151417194/1-0-04-20264151417194/1-0	41095679	UC	3,4	1	3,4
04-20264151418036/1-0-04-20264151418036/1-0	48267483	UC	1,9	1	1,9
04-20264151418140/1-2-04-20264151418140/1-1	339552	CH	3,67	54	198
04-20264151418140/1-2-04-20264151456329/1-1	339552	CH	4,6	1	4,6
04-20264151418339/1-1-04-20264151418339/1-6	8923826	CH	16,9	47	794,3
04-20264151418339/1-2-04-20264151418339/1-5	8923826	CH	2,78	1	2,78
04-20264151419348/1-0-04-20264151419348/1-0	47151627	UC	6,05	1	6,05
04-20264151419597/1-1-04-20264151419597/1-2	B790389	CH	0,03	275	9,17
04-20264151419597/1-3-04-20264151419597/1-11	B790389	CH	5,18	116	601,27
04-20264151419597/1-3-04-20264151419597/1-21	B790389	CH	11,8	6	70,8
04-20264151421661/1-2-04-20264151421661/1-1	B1280	CH	9,23	10	92,33
04-20264151422023/1-0-04-20264151422023/1-0	23366750	UC	1,2	1	1,2

04-20264151422954/1-1-04-20264151422954/1-2	572011	TR	11,58	18	208,5
04-20264151423802/1-0-04-20264151423802/1-0	23167083	UC	2,47	1	2,47
04-20264151424491/1-0-04-20264151424491/1-0	51318178	UC	0,67	1	0,67
04-20264151425041/1-2-04-20264151425041/1-1	031480	CH	12,28	45	552,75
04-20264151425503/1-0-04-20264151425503/1-0	40453970	UC	5,17	1	5,17
04-20264151425819/1-0-04-20264151425819/1-0	595179	UC	1,83	1	1,83
04-20264151436837/1-0-04-20264151436837/1-0	40571000	UC	1,12	1	1,12
04-20264151438399/1-0-04-20264151438399/1-0	22926	UC	7,17	1	7,17
04-20264151440307/1-0-04-20264151440307/1-0	30786378	UC	3,88	1	3,88
04-20264151440516/1-0-04-20264151440516/1-0	34015201	UC	3,65	1	3,65
04-20264151440661/1-0-04-20264151440661/1-0	51786473	UC	16,83	1	16,83
04-20264151440862/1-0-04-20264151440862/1-0	45086577	UC	2,1	1	2,1
04-20264151440948/1-0-04-20264151440948/1-0	49611767	UC	6,47	1	6,47
04-20264151441079/1-0-04-20264151441079/1-0	51265502	UC	5,22	1	5,22
04-20264151445357/1-0-04-20264151445357/1-0	20476451	UC	6,62	1	6,62

04-20264151445525/1-0-04-20264151445525/1-0	49428456	UC	7,3	1	7,3
04-20264151445663/1-1-04-20264151445663/1-2	V11237-6	CH	1,8	452	813,6
04-20264151446460/1-0-04-20264151446460/1-0	51943363	UC	1,03	1	1,03
04-20264151446463/1-0-04-20264151446463/1-0	828831	UC	2,65	1	2,65
04-20264151447313/1-2-04-20264151447313/1-1	570606	TR	3,3	35	115,5
04-20264151448288/1-2-04-20264151448288/1-1	C570029035	CH	17,75	3	53,25
04-20264151452820/1-2-04-20264151452820/1-1	C6984-9	CH	3,22	5	16,08
04-20264151453569/1-1-04-20264151453569/1-2	57-0538	TR	2,93	42	123,2
04-20264151453688/1-0-04-20264151453688/1-0	30927990	UC	15,08	1	15,08
04-20264151454275/1-2-04-20264151454275/1-1	CCTN588R	CH	2,53	1	2,53
04-20264151454561/1-2-04-20264151454561/1-1	0313797	CH	2,52	34	85,57
04-20264151454598/1-2-04-20264151454598/1-1	N3092-4	CH	0,72	17	12,18
04-20264151454893/1-0-04-20264151454893/1-0	45547957	UC	3,65	1	3,65
04-20264151456354/1-1-04-20264151456354/1-2	C9048-0	CH	0,92	2	1,83
04-20264151456459/1-0-04-20264151456459/1-0	2046300	UC	6,48	1	6,48

04-20264151456708/1-2-04-20264151456708/1-3	CTN-341	CH	6,42	2	12,83
04-20264151456924/1-0-04-20264151456924/1-0	21720631	UC	1,47	1	1,47
04-20264151459586/1-1-04-20264151459586/1-2	N4030-3	CH	2,82	1	2,82
04-20264151459641/1-0-04-20264151459641/1-0	30140524	UC	24,4	1	24,4
04-20264151459693/1-0-04-20264151459693/1-0	51089811	UC	0,92	1	0,92
04-20264151460389/1-1-04-20264151460389/1-3	B576891	TR	34,43	10	344,33
04-20264151460826/1-0-04-20264151460826/1-0	25032012	UC	5,55	1	5,55
04-20264151460932/1-2-04-20264151460932/1-1	0326373	CH	11,73	12	140,8
04-20264151461666/1-0-04-20264151461666/1-0	40620630	UC	2,08	1	2,08
04-20264151463184/1-0-04-20264151463184/1-0	26093419	UC	4,75	1	4,75
04-20264151463388/1-2-04-20264151463388/1-1	575207	TR	6,5	22	143
04-20264151464500/1-2-04-20264151464500/1-3	C19309	CH	1,08	1	1,08
04-20264151464556/1-2-04-20264151464556/1-1	C6958-3	CH	1,42	3	4,25
04-20264151465600/1-3-04-20264151465600/1-1	0319714	CH	27,98	3	83,95
04-20264151465951/1-5-04-20264151465951/1-1	C11708-5	CH	1,52	21	31,85

04-20264151465951/1-5-04-20264151731180/1-3	C11708-5	CH	7,53	3	22,6
04-20264151466445/1-3-04-20264151466445/1-4	B0965-4	CH	18,72	55	1029,4
04-20264151466621/1-0-04-20264151466621/1-0	30504607	UC	6,8	1	6,8
04-20264151466832/1-0-04-20264151466832/1-0	49229755	UC	20,15	1	20,15
04-20264151468126/1-0-04-20264151468126/1-0	27238229	UC	8,18	1	8,18
04-20264151468132/1-0-04-20264151468132/1-0	30720105	UC	2,73	1	2,73
04-20264151468287/1-0-04-20264151468287/1-0	27081843	UC	1,78	1	1,78
04-20264151479678/1-1-04-20264151479678/1-2	N2612-0	CH	1,78	3	5,35
04-20264151479814/1-1-04-20264151479814/1-2	N1024-9	CH	2,22	1	2,22
04-20264151479831/1-0-04-20264151479831/1-0	31272688	UC	28,72	1	28,72
04-20264151480060/1-2-04-20264151480060/1-1	574031	TR	4,87	21	102,2
04-20264151481349/1-0-04-20264151481349/1-0	40029648	UC	3,03	1	3,03
04-20264151481861/1-0-04-20264151481861/1-0	31290554	UC	4,03	1	4,03
04-20264151482369/1-1-04-20264151482369/1-2	571081020	TR	1,52	1	1,52
04-20264151482851/1-0-04-20264151482851/1-0	1478028	UC	1,85	1	1,85

04-20264151483857/1-1-04-20264151483857/1-2	N0091-9	CH	1,78	12	21,4
04-20264151484007/1-0-04-20264151484007/1-0	30081250	UC	20,27	1	20,27
04-20264151484260/1-2-04-20264151484260/1-1	C9969-0	CH	5,65	1	5,65
04-20264151484289/1-2-04-20264151484289/1-1	5717823	TR	3,78	3	11,35
04-20264151485080/1-0-04-20264151485080/1-0	3102416	UC	7,25	1	7,25
04-20264151485155/1-2-04-20264151485155/1-1	B573465	TR	2,78	13	36,18
04-20264151485294/1-0-04-20264151485294/1-0	149500	UC	7,13	1	7,13
04-20264151485978/1-0-04-20264151485978/1-0	30584635	UC	18,08	1	18,08
04-20264151486805/1-2-04-20264151486805/1-1	5713031	TR	5,85	7	40,95
04-20264151486958/1-0-04-20264151486958/1-0	45216160	UC	5,72	1	5,72
04-20264151487214/1-0-04-20264151487214/1-0	35176942	UC	3,63	1	3,63
04-20264151487296/1-2-04-20264151487296/1-1	N1445-6	CH	2,2	26	57,2
04-20264151487389/1-0-04-20264151487389/1-0	49013000	UC	5,23	1	5,23
04-20264151487536/1-0-04-20264151487536/1-0	47952450	UC	2,12	1	2,12
04-20264151487624/1-2-04-20264151487624/1-1	571433012	TR	5,97	2	11,93

04-20264151493385/1-1-04-20264151493385/1-3	C2598-1	CH	5,43	1	5,43
04-20264151493385/1-2-04-20264151493385/1-3	C2598-1	CH	1,9	12	22,8
04-20264151493672/1-0-04-20264151493672/1-0	3251616	UC	1,98	1	1,98
04-20264151494441/1-0-04-20264151494441/1-0	30267591	UC	3,05	1	3,05
04-20264151494446/1-0-04-20264151494446/1-0	30662474	UC	19,42	1	19,42
04-20264151494541/1-0-04-20264151494541/1-0	47222028	UC	4,02	1	4,02
04-20264151494688/1-0-04-20264151494688/1-0	40355677	UC	2,13	1	2,13
04-20264151494968/1-5-04-20264151494968/1-4	V790141	CH	0,2	485	97
04-20264151494968/1-5-04-20264151494968/1-8	V790141	CH	4,12	14	57,63
04-20264151494968/1-7-04-20264151494968/1-8	V790141	CH	9,97	6	59,8
04-20264151495183/1-0-04-20264151495183/1-0	31042364	UC	30,45	1	30,45
04-20264151495827/1-0-04-20264151495827/1-0	21111406	UC	3,37	1	3,37
04-20264151495872/1-0-04-20264151495872/1-0	48082025	UC	2,47	1	2,47
04-20264151495881/1-0-04-20264151495881/1-0	1544179	UC	3,52	1	3,52
04-20264151496064/1-0-04-20264151496064/1-0	24766313	UC	18,58	1	18,58

04-20264151498351/1-0-04-20264151498351/1-0	30598270	UC	4,58	1	4,58
04-20264151498436/1-1-04-20264151498436/1-2	570548023	TR	8,3	43	356,9
04-20264151500610/1-1-04-20264151500610/1-2	5710027	TR	1,5	8	12
04-20264151502074/1-0-04-20264151502074/1-0	46103238	UC	33,9	1	33,9
04-20264151502186/1-0-04-20264151502186/1-0	40317236	UC	2,22	1	2,22
04-20264151503139/1-1-04-20264151503139/1-2	574139001	TR	3,25	4	13
04-20264151505218/1-0-04-20264151505218/1-0	20386860	UC	2,62	1	2,62
04-20264151505343/1-2-04-20264151505343/1-1	N4236-6	CH	2,93	6	17,6
04-20264151505375/1-2-04-20264151505375/1-3	N4102-0	CH	4,42	13	57,42
04-20264151505445/1-0-04-20264151505445/1-0	40451951	UC	3,03	1	3,03
04-20264151505502/1-2-04-20264151505502/1-1	ITJ-R108-F	CH	2,03	20	40,67
04-20264151509732/1-0-04-20264151509732/1-0	31679079	UC	3,62	1	3,62
04-20264151509992/1-0-04-20264151509992/1-0	30074033	UC	30,32	1	30,32
04-20264151514613/1-0-04-20264151514613/1-0	40265945	UC	2,85	1	2,85
04-20264151514634/1-1-04-20264151514634/1-2	V12493	CH	4,2	449	1885,8

04-20264151515276/1-2-04-20264151515276/1-1	V5468-5	CH	1,25	98	122,5
04-20264151516117/1-0-04-20264151516117/1-0	30117174	UC	16,13	1	16,13
04-20264151518031/1-0-04-20264151518031/1-0	23023815	UC	2	1	2
04-20264151519042/1-0-04-20264151519042/1-0	30320506	UC	10,18	1	10,18
04-20264151519476/1-2-04-20264151519476/1-1	039168	CH	17,88	19	339,78
04-20264151558901/1-0-04-20264151558901/1-0	45531368	UC	2,18	1	2,18
04-20264151731180/1-1-04-20264151731180/1-2	C12508-8	CH	1,63	5	8,17
04-20264151731180/1-1-04-20264151731180/1-3	C12508-8	CH	2,05	28	57,4
04-20264151731924/1-2-04-20264151731924/1-1	N2109-7	CH	2,92	9	26,25
04-20264151731948/1-2-04-20264151731948/1-1	57ITJ-72	TR	3,38	8	27,07
04-20264151731971/1-1-04-20264151731971/1-2	C790076	CH	0,05	2042	102,1
04-20264151741576/1-0-04-20264151741576/1-0	40298797	UC	2,13	1	2,13
04-20264151741983/1-0-04-20264151741983/1-0	47039797	UC	26,55	1	26,55
04-20264151741986/1-0-04-20264151741986/1-0	20567570	UC	14,63	1	14,63
04-20264151743017/1-2-04-20264151743017/1-1	577689	TR	6,97	36	250,8

04-20264151743041/1-2-04-20264151743041/1-1	570002036	TR	4,77	4	19,07
04-20264151744496/1-0-04-20264151744496/1-0	25315870	UC	3,1	1	3,1
04-20264151748206/1-2-04-20264151748206/1-1	V7091-2	CH	2,43	171	416,1
04-20264151749075/1-2-04-20264151749075/1-1	N3144-3	CH	2,15	25	53,75
04-20264151757148/1-2-04-20264151757148/1-1	V6287-8	CH	2,55	16	40,8
04-20264151757301/1-0-04-20264151757301/1-0	20251220	UC	3,62	1	3,62
04-20264151757475/1-2-04-20264151757475/1-1	5718285	TR	14,27	8	114,13
04-20264151757555/1-1-04-20264151757555/1-5	B10825	CH	24,72	16	395,47
04-20264151757555/1-1-04-20264151757555/1-6	B10825	CH	25,38	8	203,07
04-20264151761327/1-0-04-20264151761327/1-0	1228579	UC	1,38	1	1,38
04-20264151763110/1-2-04-20264151763110/1-1	V10687-4	CH	2,53	6	15,2
04-20264151765900/1-0-04-20264151765900/1-0	40248307	UC	3,82	1	3,82
04-20264151766050/1-1-04-20264151766050/1-2	037001	CH	9,87	10	98,67
04-20264151766132/1-2-04-20264151766132/1-1	5712648	TR	5,18	5	25,92
04-20264151766682/1-2-04-20264151766682/1-1	CTN-627-R	TR	2,1	1	2,1

04-20264151768954/1-2-04-20264151768954/1-1	F9230	CH	1,63	3	4,9
04-20264151768985/1-0-04-20264151768985/1-0	50147792	UC	22,67	1	22,67
04-20264151769330/1-1-04-20264151769330/1-2	V12683.	CH	1,73	123	213,2
04-20264151769693/1-0-04-20264151769693/1-0	20409215	UC	3,15	1	3,15
04-20264151769763/1-2-04-20264151769763/1-1	039651	CH	6,28	124	779,13
04-20264151770073/1-0-04-20264151770073/1-0	46140192	UC	2,33	1	2,33
04-20264151770373/1-0-04-20264151770373/1-0	45199150	UC	4,22	1	4,22
04-20264151770380/1-2-04-20264151770380/1-1	0326328	CH	8,1	6	48,6
04-20264151770797/1-0-04-20264151770797/1-0	31570255	UC	12,97	1	12,97
04-20264151770939/1-0-04-20264151770939/1-0	49484739	UC	1,43	1	1,43
04-20264151773096/1-2-04-20264151773096/1-1	C571408029	CH	3,82	1	3,82
04-20264151773847/1-0-04-20264151773847/1-0	528080	UC	2,58	1	2,58
04-20264151773902/1-0-04-20264151773902/1-0	24374852	UC	2,88	1	2,88
04-20264151774032/1-2-04-20264151774032/1-1	N570201	TR	1,78	1	1,78
04-20264151774268/1-2-04-20264151774268/1-1	0316812	CH	2,17	9	19,5

04-20264151775283/1-2-04-20264151775283/1-1	C11767-1	CH	2,6	1	2,6
04-20264151776390/1-0-04-20264151776390/1-0	45180875	UC	2,5	1	2,5
04-20264151776399/1-0-04-20264151776399/1-0	47688566	UC	19,48	1	19,48
04-20264151776402/1-0-04-20264151776402/1-0	41548282	UC	1,87	1	1,87
04-20264151776478/1-0-04-20264151776478/1-0	48949312	UC	3,83	1	3,83
04-20264151777230/1-0-04-20264151777230/1-0	2742470	UC	3,95	1	3,95
04-20264151777438/1-0-04-20264151777438/1-0	29315686	UC	15,65	1	15,65
04-20264151777579/1-1-04-20264151777579/1-2	57-8607	TR	12,68	5	63,42
04-20264151777693/1-2-04-20264151777693/1-1	578778	TR	4,75	17	80,75
04-20264151778514/1-0-04-20264151778514/1-0	24559528	UC	6,97	1	6,97
04-20264151778569/1-1-04-20264151778569/1-2	57-0332	TR	0,58	401	233,92
04-20264151778575/1-2-04-20264151778575/1-1	570724001	TR	2,25	93	209,25
04-20264151778723/1-2-04-20264151778723/1-1	C2586-6	CH	2,65	12	31,8
04-20264151779716/1-2-04-20264151779716/1-1	F6864	CH	2,37	1	2,37
04-20264151779785/1-1-04-20264151779785/1-3	331891	CH	5,2	20	104

04-20264151779785/1-1-04-20264151779785/1-5	331891	CH	5,58	155	865,42
04-20264151779785/1-1-04-20264151779785/1-7	331891	CH	18,23	18	328,2
04-20264151781469/1-0-04-20264151781469/1-0	1718924	UC	6,17	1	6,17
04-20264151781520/1-2-04-20264151781520/1-1	039785	CH	2,72	311	844,88
04-20264151784287/1-2-04-20264151784287/1-1	576053	TR	2,6	8	20,8
04-20264151785321/1-0-04-20264151785321/1-0	47489610	UC	3,67	1	3,67
04-20264151786263/1-1-04-20264151786263/1-2	571448	TR	4,15	145	601,75
04-20264151786547/1-0-04-20264151786547/1-0	48085768	UC	5,05	1	5,05
04-20264151786663/1-2-04-20264151786663/1-1	B12446	CH	5,95	14	83,3
04-20264151786884/1-2-04-20264151786884/1-1	V8384-0	CH	2,55	7	17,85
04-20264151787382/1-2-04-20264151787382/1-1	V8406-2	CH	4,65	2	9,3
04-20264151788253/1-1-04-20264151788253/1-2	0317546	CH	21,63	35	757,17
04-20264151789547/1-0-04-20264151789547/1-0	48793061	UC	13,93	1	13,93
04-20264151790883/1-2-04-20264151790883/1-1	V5550-0	CH	8,47	2	16,93
04-20264151793295/1-0-04-20264151793295/1-0	41892544	UC	3,08	1	3,08

04-20264151793955/1-2-04-20264151793955/1-1	0312685	CH	4,33	6	26
04-20264151794274/1-2-04-20264151794274/1-1	C570885	TR	3,37	1	3,37
04-20264151795458/1-0-04-20264151795458/1-0	893382	UC	3,07	1	3,07
04-20264151796164/1-1-04-20264151796164/1-2	571137028	TR	4,75	10	47,5
04-20264151798147/1-0-04-20264151798147/1-0	49097557	UC	2,18	1	2,18
04-20264151800358/1-2-04-20264151800358/1-1	URP-115	CH	3,78	2	7,57
04-20264151800399/1-2-04-20264151800399/1-1	54959	TR	1,9	1	1,9
04-20264151800951/1-3-04-20264151800951/1-2	V2144-4	CH	1,57	39	61,1
04-20264151801161/1-0-04-20264151801161/1-0	48253113	UC	6,52	1	6,52
04-20264151805332/1-2-04-20264151805332/1-1	V11051-0	CH	4,6	3	13,8
04-20264151816308/1-2-04-20264151816308/1-1	N3664-0	CH	3,25	1	3,25
04-20264151834685/1-1-04-20264151834685/1-3	V790509	CH	0,03	30	1
04-20264151834685/1-1-04-20264151834685/1-4	V790509	CH	0,03	975	32,5
04-20264151848377/1-2-04-20264151848377/1-1	032014	CH	3,4	7	23,8
04-20264151867265/1-0-04-20264151867265/1-0	31338921	UC	10,45	1	10,45

04-20264151872221/1-2-04-20264151872221/1-1	N5390-0	CH	1,97	1	1,97
04-20264151876042/1-2-04-20264151876042/1-1	039486	CH	2,38	24	57,2
04-20264151878890/1-1-04-20264151878890/1-2	V0176-8	CH	6,67	27	180
04-20264151879079/1-2-04-20264151879079/1-1	570067035	TR	7,48	1	7,48
04-20264151879131/1-2-04-20264151879131/1-1	575111001	TR	5,57	1	5,57
04-20264151879335/1-5-04-20264151879335/1-6	57-8432	TR	1,07	1	1,07
04-20264151879366/1-2-04-20264151879366/1-3	CTG-44	TR	2,13	32	68,27
04-20264151882488/1-2-04-20264151882488/1-1	V8303-0	CH	4,17	1	4,17
04-20264151884488/1-2-04-20264151884488/1-1	5715682	TR	5,7	11	62,7
04-20264151886771/1-2-04-20264151886771/1-1	5711761	TR	13,08	1	13,08
04-20264151888396/1-1-04-20264151888396/1-2	0323575	CH	11,02	1	11,02
04-20264151889412/1-0-04-20264151889412/1-0	30353846	UC	13,98	1	13,98
04-20264151890108/1-1-04-20264151890108/1-12	B790142	CH	2,5	41	102,5
04-20264151890108/1-1-04-20264151890108/1-14	B790142	CH	3,23	151	488,23
04-20264151890108/1-1-04-20264151890108/1-8	B790142	CH	1,95	412	803,4

04-20264152100051/1-1-04-20264152100051/1-2	TBP-34	TR	1,72	104	178,53
04-20264152102716/1-1-04-20264152102716/1-2	N2383-8	CH	10,67	15	160
04-20264152107189/1-2-04-20264152107189/1-1	578119	TR	9,8	7	68,6
04-20264152107488/1-0-04-20264152107488/1-0	40278591	UC	2,35	1	2,35
04-20264152119067/1-0-04-20264152119067/1-0	686913	UC	2,33	1	2,33
04-20264152119083/1-0-04-20264152119083/1-0	30484304	UC	4,45	1	4,45
04-20264152119165/1-2-04-20264152119165/1-1	030477	CH	9,05	95	859,75
04-20264152119393/1-2-04-20264152119393/1-1	R-0146	TR	2,02	1	2,02
04-20264152150762/1-0-04-20264152150762/1-0	47766583	UC	3,65	1	3,65
04-20264152150913/1-2-04-20264152150913/1-1	037629	CH	5,58	83	463,42
04-20264152152279/1-0-04-20264152152279/1-0	48354823	UC	6,8	1	6,8
04-20264152152549/1-1-04-20264152152549/1-2	B790118	CH	0,02	453	7,55
04-20264152155723/1-2-04-20264152155723/1-1	030475	CH	3,7	35	129,5
04-20264152155909/1-2-04-20264152155909/1-1	038961	CH	2,85	78	222,3
04-20264152156799/1-0-04-20264152156799/1-0	999490	UC	3,92	1	3,92

04-20264152156871/1-0-04-20264152156871/1-0	48635270	UC	0,77	1	0,77
04-20264152157976/1-0-04-20264152157976/1-0	21400912	UC	11,72	1	11,72
04-20264152158538/1-0-04-20264152158538/1-0	48315992	UC	10,73	1	10,73
04-20264152159223/1-0-04-20264152159223/1-0	20131799	UC	1,53	1	1,53
04-20264152161466/1-2-04-20264152161466/1-1	0313807	CH	2,35	54	126,9
04-20264152162795/1-0-04-20264152162795/1-0	45332969	UC	1,95	1	1,95
04-20264152162804/1-0-04-20264152162804/1-0	31096014	UC	2,12	1	2,12
04-20264152162872/1-0-04-20264152162872/1-0	20658754	UC	2,25	1	2,25
04-20264152163186/1-2-04-20264152163186/1-1	570351024	TR	1,18	2	2,37
04-20264152164087/1-0-04-20264152164087/1-0	51266773	UC	2,43	1	2,43
04-20264152164217/1-0-04-20264152164217/1-0	49336705	UC	3,28	1	3,28
04-20264152164711/1-2-04-20264152164711/1-1	CM-0363	TR	6,63	4	26,53
04-20264152165078/1-0-04-20264152165078/1-0	29771698	UC	3,1	1	3,1
04-20264152165092/1-0-04-20264152165092/1-0	30285565	UC	12,22	1	12,22
04-20264152165169/1-0-04-20264152165169/1-0	20659718	UC	2,03	1	2,03

04-20264152165581/1-2-04-20264152165581/1-1	0311863	CH	14	2	28
04-20264152166153/1-0-04-20264152166153/1-0	400629	UC	2,52	1	2,52
04-20264152166882/1-0-04-20264152166882/1-0	45530973	UC	32,37	1	32,37
04-20264152166919/1-0-04-20264152166919/1-0	48681093	UC	8,67	1	8,67
04-20264152166923/1-2-04-20264152166923/1-1	579487	TR	2,15	6	12,9
04-20264152167059/1-0-04-20264152167059/1-0	1321390	UC	1,78	1	1,78
04-20264152167371/1-2-04-20264152167371/1-1	57-6671	TR	3,58	1	3,58
04-20264152167577/1-1-04-20264152167577/1-2	C1307-8	CH	1,93	199	384,73
04-20264152168884/1-0-04-20264152168884/1-0	36051620	UC	1,65	1	1,65
04-20264152169088/1-2-04-20264152169088/1-1	57-4134	TR	1,73	1	1,73
04-20264152170024/1-0-04-20264152170024/1-0	1478524	UC	1,5	1	1,5
04-20264152170633/1-0-04-20264152170633/1-0	21326585	UC	2,55	1	2,55
04-20264152171467/1-0-04-20264152171467/1-0	25887696	UC	1,48	1	1,48
04-20264152172115/1-0-04-20264152172115/1-0	1239813	UC	3,33	1	3,33
04-20264152172685/1-0-04-20264152172685/1-0	48056288	UC	1,77	1	1,77

04-20264152172688/1-0-04-20264152172688/1-0	40137009	UC	1,7	1	1,7
04-20264152172733/1-0-04-20264152172733/1-0	30786416	UC	1,52	1	1,52
04-20264152172800/1-0-04-20264152172800/1-0	2245841	UC	1,52	1	1,52
04-20264152173321/1-2-04-20264152173321/1-1	V3009-9	CH	6,93	5	34,67
04-20264152173385/1-2-04-20264152173385/1-1	N2493-5	CH	2,92	8	23,33
04-20264152175185/1-2-04-20264152175185/1-1	B574382	TR	1,95	1	1,95
04-20264152176256/1-0-04-20264152176256/1-0	47732980	UC	21,78	1	21,78
04-20264152176767/1-0-04-20264152176767/1-0	35321969	UC	3,53	1	3,53
04-20264152176770/1-0-04-20264152176770/1-0	40177957	UC	2,95	1	2,95
04-20264152176999/1-0-04-20264152176999/1-0	50298181	UC	4,52	1	4,52
04-20264152178364/1-0-04-20264152178364/1-0	23266976	UC	18,87	1	18,87
04-20264152178641/1-2-04-20264152178641/1-1	0323642	CH	16,07	2	32,13
04-20264152179087/1-0-04-20264152179087/1-0	23979206	UC	6,73	1	6,73
04-20264152180297/1-1-04-20264152180297/1-2	5722168	TR	88,17	1	88,17
04-20264152180947/1-0-04-20264152180947/1-0	48307310	UC	2,55	1	2,55

04-20264152182198/1-0-04-20264152182198/1-0	47968798	UC	3,52	1	3,52
04-20264152183374/1-0-04-20264152183374/1-0	46123530	UC	2,35	1	2,35
04-20264152183865/1-1-04-20264152183865/1-11	B790104	CH	7,7	121	931,7
04-20264152183865/1-1-04-20264152183865/1-4	B790104	CH	0,77	249	190,9
04-20264152183865/1-1-04-20264152183865/1-7	B790104	CH	1,35	188	253,8
04-20264152183865/1-1-04-20264152183865/1-9	B790104	CH	1,88	150	282,5
04-20264152187196/1-0-04-20264152187196/1-0	51022325	UC	14,42	1	14,42
04-20264152187282/1-2-04-20264152187282/1-1	B0505-8	CH	4,4	10	44
04-20264152187709/1-0-04-20264152187709/1-0	49653819	UC	4,77	1	4,77
04-20264152188538/1-2-04-20264152188538/1-1	0310379	CH	5,08	16	81,33
04-20264152188674/1-1-04-20264152188674/1-2	0326108	CH	8,6	14	120,4
04-20264152188698/1-0-04-20264152188698/1-0	30274431	UC	12,67	1	12,67
04-20264152189818/1-2-04-20264152189818/1-1	570378030	TR	4,95	1	4,95
04-20264152190429/1-2-04-20264152190429/1-1	C10837-3	CH	2,72	1	2,72
04-20264152190720/1-0-04-20264152190720/1-0	40098925	UC	2,93	1	2,93

04-20264152191490/1-2-04-20264152191490/1-1	PP0632	TR	5,82	2	11,63
04-20264152191546/1-0-04-20264152191546/1-0	45439836	UC	2,48	1	2,48
04-20264152191929/1-0-04-20264152191929/1-0	31485819	UC	27,65	1	27,65
04-20264152192509/1-0-04-20264152192509/1-0	48641725	UC	0,87	1	0,87
04-20264152193312/1-0-04-20264152193312/1-0	41892455	UC	1,58	1	1,58
04-20264152193423/1-0-04-20264152193423/1-0	30688104	UC	5,12	1	5,12
04-20264152194209/1-0-04-20264152194209/1-0	94650	UC	2,12	1	2,12
04-20264152194256/1-2-04-20264152194256/1-1	5721186	TR	3,82	1	3,82
04-20264152194507/1-13-04-20264152194507/1-16	D15-054	CH	0,17	142	23,67
04-20264152194507/1-2-04-20264152194507/1-10	D15-054	CH	5,93	22	130,53
04-20264152194507/1-2-04-20264152194507/1-17	D15-054	CH	7,35	67	492,45
04-20264152194507/1-2-04-20264152194507/1-18	D15-054	CH	7,9	8	63,2
04-20264152194507/1-2-04-20264152194507/1-19	D15-054	CH	10,15	12	121,8
04-20264152194507/1-2-04-20264152194507/1-4	D15-054	CH	0,82	113	92,28
04-20264152194507/1-2-04-20264152194507/1-6	D15-054	CH	2,93	7	20,53

04-20264152196805/1-0-04-20264152196805/1-0	49443897	UC	17,37	1	17,37
04-20264152198727/1-0-04-20264152198727/1-0	40780424	UC	2,67	1	2,67
04-20264152200873/1-0-04-20264152200873/1-0	48264166	UC	22,4	1	22,4
04-20264152200933/1-0-04-20264152200933/1-0	21427209	UC	2,52	1	2,52
04-20264152201338/1-0-04-20264152201338/1-0	49359098	UC	4,68	1	4,68
04-20264152202815/1-1-04-20264152202815/1-2	N3864-6	CH	0,92	1	0,92
04-20264152205175/1-2-04-20264152205175/1-1	1062	TR	3,22	4	12,87
04-20264152205572/1-0-04-20264152205572/1-0	30310179	UC	2,73	1	2,73
04-20264152205758/1-1-04-20264152205758/1-2	N570645	TR	2,23	2	4,47
04-20264152206529/1-2-04-20264152206529/1-1	V9611-6	CH	3,62	1	3,62
04-20264152207246/1-0-04-20264152207246/1-0	25779539	UC	3,33	1	3,33
04-20264152207811/1-0-04-20264152207811/1-0	20183411	UC	5,27	1	5,27
04-20264152208679/1-0-04-20264152208679/1-0	2859920	UC	2,25	1	2,25
04-20264152208845/1-0-04-20264152208845/1-0	31132800	UC	3,73	1	3,73
04-20264152209213/1-2-04-20264152209213/1-1	B0213-9	CH	6,95	78	542,1

04-20264152209213/1-3-04-20264152209213/1-1	B0213-9	CH	1,42	18	25,5
04-20264152209760/1-2-04-20264152209760/1-1	C2507-2	CH	3,3	8	26,4
04-20264152211737/1-0-04-20264152211737/1-0	23518525	UC	21,85	1	21,85
04-20264152212230/1-0-04-20264152212230/1-0	42097039	UC	3,62	1	3,62
04-20264152212326/1-0-04-20264152212326/1-0	27800259	UC	1,3	1	1,3
04-20264152212609/1-2-04-20264152212609/1-1	571240019	TR	4,62	1	4,62
04-20264152212653/1-0-04-20264152212653/1-0	40434127	UC	1,47	1	1,47
04-20264152212813/1-0-04-20264152212813/1-0	939870	UC	2,65	1	2,65
04-20264152212855/1-0-04-20264152212855/1-0	20507659	UC	4,77	1	4,77
04-20264152212865/1-1-04-20264152212865/1-4	13-52-01	DJ	0,02	3353	55,88
04-20264152212865/1-2-04-20264152212865/1-3	13-52-01	DJ	0,02	2154	35,9
04-20264152212912/1-2-04-20264152212912/1-1	5711847	TR	10,5	13	136,5
04-20264152236189/1-0-04-20264152236189/1-0	20480980	UC	4,07	1	4,07
04-20264152236402/1-0-04-20264152236402/1-0	48054056	UC	2,32	1	2,32
04-20264152236960/1-2-04-20264152236960/1-1	N570406	TR	4,2	1	4,2

04-20264152237345/1-0-04-20264152237345/1-0	2423227	UC	5	1	5
04-20264152237667/1-3-04-20264152237667/1-4	V579894	TR	5,57	1	5,57
04-20264152237723/1-0-04-20264152237723/1-0	45328376	UC	1,45	1	1,45
04-20264152238348/1-2-04-20264152238348/1-1	5713306	TR	10,57	5	52,83
04-20264152238696/1-0-04-20264152238696/1-0	45145123	UC	11,07	1	11,07
04-20264152238965/1-0-04-20264152238965/1-0	30200225	UC	26,72	1	26,72
04-20264152239032/1-0-04-20264152239032/1-0	45736156	UC	2,38	1	2,38
04-20264152241744/1-2-04-20264152241744/1-1	V570744	TR	4,17	1	4,17
04-20264152242389/1-0-04-20264152242389/1-0	942286	UC	2,03	1	2,03
04-20264152243499/1-2-04-20264152243499/1-3	C2846-4	CH	3,22	42	135,1
04-20264152304916/1-0-04-20264152304916/1-0	30717317	UC	3,1	1	3,1
04-20264152390370/1-1-04-20264152390370/1-6	570111006	TR	0,7	24	16,8
04-20264152461705/1-0-04-20264152461705/1-0	30294009	UC	27,07	1	27,07
04-20264152474900/1-1-04-20264152474900/1-6	570054006	TR	0,95	39	37,05
04-20264152476354/1-1-04-20264152476354/1-6	570024006	TR	1,52	53	80,38

04-20264152478760/1-0-04-20264152478760/1-0	34031401	UC	8,85	1	8,85
04-20264152479836/1-0-04-20264152479836/1-0	51172526	UC	13,15	1	13,15
04-20264152479884/1-2-04-20264152479884/1-4	5710113	TR	7,57	4	30,27
04-20264152480156/1-0-04-20264152480156/1-0	47984572	UC	1,15	1	1,15
04-20264152480908/1-1-04-20264152480908/1-5	C18275	CH	2,42	3	7,25
04-20264152480908/1-3-04-20264152480908/1-4	C18275	CH	2,12	31	65,62
04-20264152480908/1-3-04-20264152480908/1-5	C18275	CH	2,42	2	4,83
04-20264152480931/1-0-04-20264152480931/1-0	47708230	UC	2,82	1	2,82
04-20264152481254/1-1-04-20264152481254/1-6	5714028	TR	19,38	2	38,77
04-20264152481647/1-0-04-20264152481647/1-0	1188348	UC	1,35	1	1,35
04-20264152482413/1-2-04-20264152482413/1-1	V6638-3	CH	5,23	15	78,5
04-20264152484198/1-2-04-20264152484198/1-1	335211	CH	4,82	165	794,75
04-20264152484243/1-2-04-20264152484243/1-1	V1342-4	CH	4,12	5	20,58
04-20264152484449/1-2-04-20264152484449/1-1	57-4858	TR	7,2	2	14,4
04-20264152484531/1-0-04-20264152484531/1-0	49220480	UC	5,2	1	5,2

04-20264152494317/1-0-04-20264152494317/1-0	51173573	UC	3,38	1	3,38
04-20264152494383/1-0-04-20264152494383/1-0	45362850	UC	3,62	1	3,62
04-20264152494695/1-0-04-20264152494695/1-0	20654686	UC	1,65	1	1,65
04-20264152494873/1-0-04-20264152494873/1-0	30672887	UC	3,37	1	3,37
04-20264152495098/1-0-04-20264152495098/1-0	305090	UC	3,1	1	3,1
04-20264152495339/1-0-04-20264152495339/1-0	2456060	UC	1,35	1	1,35
04-20264152495444/1-0-04-20264152495444/1-0	48708188	UC	5,68	1	5,68
04-20264152495462/1-0-04-20264152495462/1-0	48960936	UC	6,1	1	6,1
04-20264152495996/1-1-04-20264152495996/1-2	V790057	CH	0,02	1379	22,98
04-20264152495996/1-5-04-20264152495996/1-7	V790057	CH	0,87	2547	2207,4
04-20264152495996/1-5-04-20264152495996/1-9	V790057	CH	1,83	459	841,5
04-20264152501899/1-2-04-20264152501899/1-1	57-5269	TR	7,47	2	14,93
04-20264152506682/1-2-04-20264152506682/1-1	5717264	TR	6,45	4	25,8
04-20264152515320/1-0-04-20264152515320/1-0	48137202	UC	1,63	1	1,63
04-20264152515477/1-0-04-20264152515477/1-0	31211786	UC	1,95	1	1,95

04-20264152515496/1-2-04-20264152209213/1-1	B0212-1	CH	4,85	39	189,15
04-20264152515838/1-2-04-20264152515838/1-1	PP2734	TR	3,27	1	3,27
04-20264152516366/1-2-04-20264152516366/1-1	5717986	TR	2,07	24	49,6
04-20264152516465/1-1-04-20264152516465/1-2	571530028	TR	9,12	0	0
04-20264152516882/1-0-04-20264152516882/1-0	45064794	UC	2,9	1	2,9
04-20264152517309/1-0-04-20264152517309/1-0	20205822	UC	4,87	1	4,87
04-20264152517415/1-0-04-20264152517415/1-0	40344179	UC	1,65	1	1,65
04-20264152522800/1-0-04-20264152522800/1-0	30860080	UC	4,08	1	4,08
04-20264152523457/1-0-04-20264152523457/1-0	52103421	UC	5,83	1	5,83
04-20264152523504/1-0-04-20264152523504/1-0	51170835	UC	1,67	1	1,67
04-20264152523571/1-2-04-20264152523571/1-1	0317472	CH	17,35	8	138,8
04-20264152525221/1-2-04-20264152525221/1-1	B12759	CH	0,85	294	249,9
04-20264152527471/1-2-04-20264152527471/1-1	571829016	TR	1,1	2	2,2
04-20264152528596/1-0-04-20264152528596/1-0	1316907	UC	3,53	1	3,53
04-20264152537235/1-0-04-20264152537235/1-0	30099095	UC	9,93	1	9,93

04-20264152546060/1-2-04-20264152546060/1-1	6538	CH	7,43	17	126,37
04-20264152546183/1-2-04-20264152546183/1-8	52-2502	DJ	0,02	1223	20,38
04-20264152546183/1-3-04-20264152546183/1-18	52-2502	DJ	0,38	0	0
04-20264152546183/1-4-04-20264152546183/1-10	52-2502	DJ	0,38	2132	817,27
04-20264152546183/1-5-04-20264152546183/1-13	52-2502	DJ	0,37	4848	1777,6
04-20264152546183/1-7-04-20264152546183/1-12	52-2502	DJ	0,38	1897	727,18
04-20264152557367/1-2-04-20264152557367/1-1	N573461	TR	3,45	1	3,45
04-20264152562839/1-0-04-20264152562839/1-0	48007872	UC	5,13	1	5,13
04-20264152621722/1-0-04-20264152621722/1-0	46033930	UC	3,1	1	3,1
04-20264152627683/1-0-04-20264152627683/1-0	47064570	UC	5,17	1	5,17
04-20264152628654/1-0-04-20264152628654/1-0	27653039	UC	10,52	1	10,52
04-20264152628855/1-1-04-20264152194507/1-20	V790069	CH	2,23	75	167,5
04-20264152628855/1-1-04-20264152628855/1-11	V790069	CH	1,77	15	26,5
04-20264152628855/1-1-04-20264152628855/1-13	V790069	CH	2,43	445	1082,8
04-20264152628855/1-1-04-20264152628855/1-19	V790069	CH	2,83	3	8,5

04-20264152628855/1-1-04-20264152628855/1-20	V790069	CH	3,08	6	18,5
04-20264152628855/1-1-04-20264152628855/1-23	V790069	CH	4,07	28	113,87
04-20264152628855/1-1-04-20264152628855/1-24	V790069	CH	6,33	162	1026
04-20264152628855/1-1-04-20264152628855/1-3	V790069	CH	0,03	373	12,43
04-20264152628855/1-5-04-20264152628855/1-10	V790069	CH	1,12	184	205,47
04-20264152628855/1-5-04-20264152628855/1-14	V790069	CH	1,73	189	327,6
04-20264152633128/1-2-04-20264152633128/1-1	B11388	CH	11,97	34	406,87
04-20264152652292/1-0-04-20264152652292/1-0	30376617	UC	11,43	1	11,43
04-20264152652533/1-0-04-20264152652533/1-0	29714086	UC	19,45	1	19,45
04-20264152666509/1-1-04-20264152666509/1-3	C0679-1	CH	3,87	8	30,93
04-20264152666509/1-1-04-20264152666509/1-4	C0679-1	CH	4,65	5	23,25
04-20264152666545/1-2-04-20264152666545/1-1	570190032	TR	1,47	2	2,93
04-20264152670075/1-2-04-20264152670075/1-1	5725719	TR	2,65	4	10,6
04-20264152670136/1-0-04-20264152670136/1-0	1543539	UC	1,78	1	1,78
04-20264152670464/1-0-04-20264152670464/1-0	30720415	UC	1,08	1	1,08

04-20264152671217/1-0-04-20264152671217/1-0	47210399	UC	8,57	1	8,57
04-20264152671220/1-0-04-20264152671220/1-0	30301730	UC	9	1	9
04-20264152671231/1-2-04-20264152671231/1-1	5710326	TR	11,67	4	46,67
04-20264152676128/1-2-04-20264152676128/1-1	0318611	CH	13,05	4	52,2
04-20264152677940/1-2-04-20264152677940/1-1	572218001	TR	2,03	141	286,7
04-20264152720916/1-2-04-20264152720916/1-1	57-3637	TR	8,03	1	8,03
04-20264152729099/1-2-04-20264152729099/1-1	572026	TR	6,45	9	58,05
04-20264152733888/1-2-04-20264152733888/1-1	V1342-4	CH	5,25	5	26,25
04-20264152734893/1-1-04-20264152734893/1-2	C0716-1	CH	2,78	14	38,97
04-20264152737157/1-0-04-20264152737157/1-0	48572154	UC	5,87	1	5,87
04-20264152737326/1-2-04-20264152737326/1-1	5714254	TR	6,92	13	89,92
04-20264152737591/1-1-04-20264152737591/1-2	C576861	TR	0,82	67	54,72
04-20264152741027/1-2-04-20264152741027/1-1	5725395	TR	5,2	23	119,6
04-20264152742024/1-1-04-20264152742024/1-2	N0214-7	CH	8,02	12	96,2
04-20264152742081/1-1-04-20264152742081/1-3	0320197	CH	28,38	4	113,53

04-20264152962666/1-11-04-20264152962666/1-4	890138	CH	3,67	1222	4480,7
04-20264152962666/1-11-04-20264152962666/1-9	890138	CH	4,95	157	777,15
04-20264152973661/1-1-04-20264152973661/1-2	0326125	CH	3,43	28	96,13
04-20264152986943/1-3-04-20264152986943/1-7	52-7105	DJ	0,02	994	16,57
04-20264152986943/1-4-04-20264152986943/1-8	52-7105	DJ	0,02	4836	80,6
04-20264152987238/1-0-04-20264152987238/1-0	48625622	UC	4,72	1	4,72
04-20264153044107/1-1-04-20264153044107/1-2	C571394	TR	3,55	18	63,9
04-20264153045359/1-0-04-20264153045359/1-0	20462248	UC	2,68	1	2,68
04-20264153045463/1-0-04-20264153045463/1-0	23196348	UC	1,68	1	1,68
04-20264153047235/1-0-04-20264153047235/1-0	20636025	UC	3,75	1	3,75
04-20264153047459/1-0-04-20264153047459/1-0	30008022	UC	6,35	1	6,35
04-20264153049349/1-0-04-20264153049349/1-0	45437248	UC	9,63	1	9,63
04-20264153049487/1-2-04-20264153049487/1-1	V0946-5	CH	12,72	1	12,72
04-20264153050114/1-0-04-20264153050114/1-0	30785916	UC	8,28	1	8,28
04-20264153050205/1-1-04-20264153050205/1-2	0317421	CH	35,07	1	35,07

04-20264153050205/1-1-04-20264153052583/1-1	0317421	CH	35,07	1	35,07
04-20264153050234/1-0-04-20264153050234/1-0	80497	UC	5,02	1	5,02
04-20264153050432/1-2-04-20264153050432/1-1	V5132-6	CH	4,63	9	41,7
04-20264153050468/1-2-04-20264153050468/1-1	N6064-0	CH	1,78	87	155,15
04-20264153050587/1-1-04-20264153050587/1-2	N572379	TR	1,32	103	135,62
04-20264153051326/1-0-04-20264153051326/1-0	40213988	UC	11,12	1	11,12
04-20264153052107/1-0-04-20264153052107/1-0	24756215	UC	1,05	1	1,05
04-20264153052135/1-0-04-20264153052135/1-0	21658596	UC	2,67	1	2,67
04-20264153052216/1-0-04-20264153052216/1-0	51825016	UC	3,87	1	3,87
04-20264153052425/1-0-04-20264153052425/1-0	48683606	UC	2,88	1	2,88
04-20264153052615/1-0-04-20264153052615/1-0	48203396	UC	2,32	1	2,32
04-20264153052853/1-0-04-20264153052853/1-0	47068991	UC	3,95	1	3,95
04-20264153052931/1-2-04-20264153052931/1-1	C5752-1	CH	2,05	3	6,15
04-20264153053195/1-0-04-20264153053195/1-0	45628108	UC	1,83	1	1,83
04-20264153083338/1-1-04-20264153083338/1-5	N790023	CH	0,57	3	1,7

04-20264153083338/1-1-04-20264153083338/1-6	N790023	CH	2,92	13	37,92
04-20264153101820/1-2-04-20264153101820/1-6	0317421	CH	5,62	2	11,23
04-20264153101873/1-0-04-20264153101873/1-0	45264645	UC	4,13	1	4,13
04-20264153101922/1-0-04-20264153101922/1-0	46103238	UC	4,6	1	4,6
04-20264153102129/1-0-04-20264153102129/1-0	47583365	UC	2,12	1	2,12
04-20264153126808/1-2-04-20264153126808/1-1	V10119-7	CH	4,82	7	33,72
04-20264153126892/1-0-04-20264153126892/1-0	21813613	UC	7,48	1	7,48
04-20264153127057/1-0-04-20264153127057/1-0	21032131	UC	9,03	1	9,03
04-20264153139610/1-2-04-20264153139610/1-1	N4343-0	CH	1,75	2	3,5
04-20264153139841/1-1-04-20264153083338/1-6	N0031-5	CH	5,18	9	46,65
04-20264153139964/1-0-04-20264153139964/1-0	2283999	UC	1,53	1	1,53
04-20264153139983/1-0-04-20264153139983/1-0	30196430	UC	10,42	1	10,42
04-20264153140440/1-0-04-20264153140440/1-0	51777787	UC	23,57	1	23,57
04-20264153140476/1-2-04-20264153140476/1-1	0319602	CH	3,03	14	42,47
04-20264153141135/1-0-04-20264153141135/1-0	23349046	UC	1,98	1	1,98

04-20264153146758/1-2-04-20264153146758/1-1	3326276	CH	19,42	1	19,42
04-20264153148858/1-0-04-20264153148858/1-0	49751761	UC	6,32	1	6,32
04-20264153148928/1-3-04-20264153148928/1-1	B575226	TR	21,03	1	21,03
04-20264153153527/1-1-04-20264153153527/1-3	0311674	CH	30,8	1	30,8
04-20264153154183/1-0-04-20264153154183/1-0	50287325	UC	5,82	1	5,82
04-20264153154258/1-0-04-20264153154258/1-0	30509129	UC	8,27	1	8,27
04-20264153156510/1-0-04-20264153156510/1-0	30466268	UC	8,35	1	8,35
04-20264153156642/1-2-04-20264153156642/1-1	B11882	CH	68,88	2	137,77
04-20264153156693/1-1-04-20264153156693/1-2	C4643-3	CH	3,15	4	12,6
04-20264153157679/1-0-04-20264153157679/1-0	30252101	UC	1,5	1	1,5
04-20264153157695/1-2-04-20264153157695/1-1	57-5109	TR	7,32	2	14,63
04-20264153157862/1-0-04-20264153157862/1-0	46217942	UC	7,03	1	7,03
04-20264153158082/1-0-04-20264153158082/1-0	1756168	UC	12,08	1	12,08
04-20264153158144/1-0-04-20264153158144/1-0	48068189	UC	6,82	1	6,82
04-20264153158230/1-2-04-20264153158230/1-1	V0375-7	CH	2,65	1	2,65

04-20264153159055/1-2-04-20264153159055/1-1	570849	TR	2,63	2	5,27
04-20264153159261/1-0-04-20264153159261/1-0	51512150	UC	1,98	1	1,98
04-20264153159429/1-0-04-20264153159429/1-0	20491507	UC	4,07	1	4,07
04-20264153159505/1-0-04-20264153159505/1-0	20384484	UC	21,7	1	21,7
04-20264153160761/1-1-04-20264153160761/1-6	0316669	CH	8,17	188	1535,3
04-20264153160761/1-1-04-20264153160761/1-7	0316669	CH	11,08	8	88,67
04-20264153160761/1-3-04-20264153160761/1-5	0316669	CH	0,47	23	10,73
04-20264153160761/1-3-04-20264153160761/1-8	0316669	CH	3,65	83	302,95
04-20264153162718/1-0-04-20264153162718/1-0	30597842	UC	11,63	1	11,63
04-20264153162721/1-0-04-20264153162721/1-0	45145123	UC	5,9	1	5,9
04-20264153163585/1-0-04-20264153163585/1-0	30131592	UC	11,5	1	11,5
04-20264153164448/1-0-04-20264153164448/1-0	45263495	UC	8,92	1	8,92
04-20264153164451/1-0-04-20264153164451/1-0	30584635	UC	8,2	1	8,2
04-20264153165821/1-0-04-20264153165821/1-0	30136560	UC	13,62	1	13,62
04-20264153165910/1-0-04-20264153165910/1-0	47486238	UC	6,97	1	6,97

04-20264153167329/1-0-04-20264153167329/1-0	49394896	UC	16,07	1	16,07
04-20264153167332/1-0-04-20264153167332/1-0	49151543	UC	4,87	1	4,87
04-20264153168507/1-2-04-20264153168507/1-1	B573473	TR	12,37	2	24,73
04-20264153169319/1-1-04-20264153169319/1-10	B790521	CH	1,6	220	352
04-20264153169319/1-1-04-20264153169319/1-3	B790521	CH	0,02	312	5,2
04-20264153169319/1-1-04-20264153169319/1-5	B790521	CH	0,9	91	81,9
04-20264153169319/1-1-04-20264153169319/1-8	B790521	CH	1,43	119	170,57
04-20264153169319/1-20-04-20264153169319/1-22	B790521	CH	1,2	12	14,4
04-20264153169319/1-9-04-20264153169319/1-13	B790521	CH	2,8	1256	3516,8
04-20264153169319/1-9-04-20264153169319/1-15	B790521	CH	3,42	141	481,75
04-20264153169319/1-9-04-20264153169319/1-16	B790521	CH	6,22	140	870,33
04-20264153169319/1-9-04-20264153169319/1-19	B790521	CH	8,53	12	102,4
04-20264153169319/1-9-04-20264153169319/1-22	B790521	CH	57,43	5	287,17
04-20264153169319/1-9-04-20264156232912/1-15	B790521	CH	100,43	13	1305,6
04-20264153174317/1-0-04-20264153174317/1-0	40087290	UC	7,2	1	7,2

04-20264153174620/1-2-04-20264153174620/1-1	V2289-7	CH	2,73	2	5,47
04-20264153174740/1-0-04-20264153174740/1-0	3251616	UC	0,93	1	0,93
04-20264153176638/1-0-04-20264153176638/1-0	23151517	UC	19,5	1	19,5
04-20264153177266/1-0-04-20264153177266/1-0	40195092	UC	3,73	1	3,73
04-20264153177274/1-0-04-20264153177274/1-0	23471931	UC	1,1	1	1,1
04-20264153177967/1-0-04-20264153177967/1-0	360317	UC	3,92	1	3,92
04-20264153178358/1-0-04-20264153178358/1-0	47770165	UC	5,3	1	5,3
04-20264153178840/1-1-04-20264153178840/1-2	57-6462	TR	3,63	34	123,53
04-20264153178946/1-2-04-20264153178946/1-1	038333	CH	4,47	109	486,87
04-20264153179812/1-2-04-20264156232912/1-13	5721028	TR	108,35	5	541,75
04-20264153180607/1-1-04-20264153180607/1-2	C6585-4	CH	2,2	1	2,2
04-20264153181834/1-0-04-20264153181834/1-0	47738458	UC	3,43	1	3,43
04-20264153182231/1-1-04-20264153182231/1-2	571655016	TR	3,55	2	7,1
04-20264153182350/1-2-04-20264153182350/1-1	57-2442	TR	2,17	92	199,33
04-20264153183485/1-0-04-20264153183485/1-0	1498495	UC	2,45	1	2,45

04-20264153183583/1-0-04-20264153183583/1-0	1374303	UC	6,62	1	6,62
04-20264153184708/1-1-04-20264153184708/1-2	570061011	TR	1,28	1	1,28
04-20264153189154/1-0-04-20264153189154/1-0	45689182	UC	5,98	1	5,98
04-20264153189547/1-1-04-20264153189547/1-2	57-0380	TR	1,67	86	143,33
04-20264153190340/1-1-04-20264153190340/1-2	V572401	TR	4,2	83	348,6
04-20264153192275/1-0-04-20264153192275/1-0	30767683	UC	1,12	1	1,12
04-20264153192497/1-0-04-20264153192497/1-0	20468742	UC	2,68	1	2,68
04-20264153197302/1-0-04-20264153197302/1-0	1298860	UC	4,9	1	4,9
04-20264153197791/1-0-04-20264153197791/1-0	31144280	UC	2,43	1	2,43
04-20264153207507/1-0-04-20264153207507/1-0	31263646	UC	10,08	1	10,08
04-20264153207510/1-0-04-20264153207510/1-0	49466994	UC	1,05	1	1,05
04-20264153207544/1-0-04-20264153207544/1-0	49098391	UC	5,77	1	5,77
04-20264153208153/1-0-04-20264153208153/1-0	30069048	UC	4,3	1	4,3
04-20264153208446/1-0-04-20264153208446/1-0	20884681	UC	2,13	1	2,13
04-20264153208471/1-0-04-20264153208471/1-0	21007820	UC	2,05	1	2,05

04-20264153211289/1-1-04-20264153211289/1-2	57-0061	TR	4,55	34	154,7
04-20264153211844/1-0-04-20264153211844/1-0	30500415	UC	7,75	1	7,75
04-20264153211847/1-0-04-20264153211847/1-0	50913888	UC	4,67	1	4,67
04-20264153219228/1-2-04-20264153219228/1-1	57-7381	TR	5,55	6	33,3
04-20264153220621/1-0-04-20264153220621/1-0	51061729	UC	5,57	1	5,57
04-20264153220627/1-0-04-20264153220627/1-0	21725137	UC	14,85	1	14,85
04-20264153220665/1-0-04-20264153220665/1-0	30598270	UC	41,43	1	41,43
04-20264153222290/1-0-04-20264153222290/1-0	515566	UC	3,83	1	3,83
04-20264153223196/1-2-04-20264153223196/1-1	V2664-2	CH	7,17	1	7,17
04-20264153223461/1-1-04-20264153223461/1-3	0320248	CH	8,38	9	75,45
04-20264153223489/1-0-04-20264153223489/1-0	50199736	UC	4,68	1	4,68
04-20264153223679/1-0-04-20264153223679/1-0	30732120	UC	1,33	1	1,33
04-20264153228272/1-0-04-20264153228272/1-0	31580471	UC	4,03	1	4,03
04-20264153228284/1-2-04-20264153228284/1-1	577783	TR	5,43	74	402,07
04-20264153311803/1-2-04-20264153311803/1-1	570529032	TR	2,07	2	4,13

04-20264153311851/1-2-04-20264153311851/1-1	574674001	TR	1,38	2	2,77
04-20264153311901/1-1-04-20264153311901/1-2	V9742-9	CH	1,08	1	1,08
04-20264153341951/1-2-04-20264153341951/1-1	C9746-9	CH	5,17	13	67,17
04-20264153438082/1-1-04-20264153438082/1-2	NVS-19	TR	1,23	95	117,17
04-20264153438293/1-0-04-20264153438293/1-0	30323556	UC	4,08	1	4,08
04-20264153438296/1-0-04-20264153438296/1-0	48071180	UC	12,02	1	12,02
04-20264153438371/1-0-04-20264153438371/1-0	20754591	UC	1,93	1	1,93
04-20264153438624/1-2-04-20264153438624/1-3	331357	CH	21,12	48	1013,6
04-20264153438762/1-2-04-20264153438762/1-1	57-2441	TR	6,4	36	230,4
04-20264153438830/1-0-04-20264153438830/1-0	40080171	UC	2,95	1	2,95
04-20264153438972/1-2-04-20264153438972/1-1	571526016	TR	1,45	3	4,35
04-20264153439582/1-0-04-20264153439582/1-0	45192911	UC	1,2	1	1,2
04-20264153439728/1-2-04-20264153439728/1-1	V9177-8	CH	1,63	3	4,9
04-20264153441985/1-2-04-20264153441985/1-1	V7820-5	CH	1,43	4	5,73
04-20264153442901/1-0-04-20264153442901/1-0	47223113	UC	6,38	1	6,38

04-20264153443572/1-1-04-20264153443572/1-2	V5702-7	CH	2,23	114	254,6
04-20264153444789/1-1-04-20264153444789/1-2	C11708-5	CH	3,75	24	90
04-20264153456517/1-0-04-20264153456517/1-0	48339913	UC	7	1	7
04-20264153458315/1-2-04-20264153458315/1-1	57-0382	TR	4,93	18	88,8
04-20264153458600/1-0-04-20264153458600/1-0	31087139	UC	4,6	1	4,6
04-20264153458904/1-2-04-20264153458904/1-1	0326281	CH	10,58	25	264,58
04-20264153459023/1-0-04-20264153459023/1-0	23360696	UC	0,98	1	0,98
04-20264153459800/1-2-04-20264153459800/1-1	575108	TR	30,03	16	480,53
04-20264153459819/1-1-04-20264153459819/1-2	N570484	TR	1,7	1	1,7
04-20264153460159/1-0-04-20264153460159/1-0	2309912	UC	0,75	1	0,75
04-20264153461016/1-0-04-20264153461016/1-0	23247836	UC	2,4	1	2,4
04-20264153462817/1-2-04-20264153462817/1-1	V10687-4	CH	24,18	6	145,1
04-20264153463556/1-0-04-20264153463556/1-0	20007923	UC	6,75	1	6,75
04-20264153463561/1-0-04-20264153463561/1-0	2310775	UC	0,48	1	0,48
04-20264153464188/1-0-04-20264153464188/1-0	49238851	UC	2,85	1	2,85

04-20264153464313/1-2-04-20264153464313/1-1	V2396-0	CH	3,2	7	22,4
04-20264153464449/1-0-04-20264153464449/1-0	49474342	UC	1,92	1	1,92
04-20264153464896/1-1-04-20264153464896/1-2	RP4596A	CH	22,23	2	44,47
04-20264153466036/1-0-04-20264153466036/1-0	30675614	UC	13,98	1	13,98
04-20264153467103/1-0-04-20264153467103/1-0	45093913	UC	4,07	1	4,07
04-20264153467215/1-2-04-20264153467215/1-1	V6969-2	CH	2,57	2	5,13
04-20264153467253/1-1-04-20264153467253/1-2	N2051-1	CH	1,95	6	11,7
04-20264153467778/1-0-04-20264153467778/1-0	23109812	UC	10,53	1	10,53
04-20264153467877/1-2-04-20264153467877/1-1	V1915-0	CH	2,38	1	2,38
04-20264153469139/1-2-04-20264153469139/1-1	570983012	TR	1,8	121	217,8
04-20264153469977/1-1-04-20264153469977/1-2	57-8608	TR	2,2	93	204,6
04-20264153470168/1-2-04-20264153470168/1-1	0318298	CH	8,37	1	8,37
04-20264153470317/1-0-04-20264153470317/1-0	20189711	UC	11,43	1	11,43
04-20264153470403/1-1-04-20264153470403/1-2	N571247	TR	2,83	51	144,5
04-20264153471972/1-2-04-20264153471972/1-1	570980013	TR	2,55	1	2,55

04-20264153472324/1-1-04-20264153472324/1-2	CTG-16	TR	2,88	55	158,58
04-20264153473035/1-0-04-20264153473035/1-0	24732778	UC	3,53	1	3,53
04-20264153474401/1-2-04-20264153474401/1-1	0311865	CH	9,53	27	257,4
04-20264153474610/1-2-04-20264153474610/1-1	V2208-7	CH	1,87	1	1,87
04-20264153475176/1-2-04-20264153475176/1-1	V9190-0	CH	2,5	8	20
04-20264153475327/1-1-04-20264153475327/1-2	572781001	TR	3,12	33	102,85
04-20264153476142/1-2-04-20264153476142/1-1	5716499	TR	11,88	1	11,88
04-20264153477274/1-0-04-20264153477274/1-0	21858676	UC	3,4	1	3,4
04-20264153478329/1-1-04-20264153867919/1-4	V11639-4	CH	22,08	1	22,08
04-20264153478880/1-2-04-20264153478880/1-1	5719215	TR	2,38	78	185,9
04-20264153480128/1-0-04-20264153480128/1-0	1493426	UC	4	1	4
04-20264153480175/1-0-04-20264153480175/1-0	30046730	UC	12,8	1	12,8
04-20264153481105/1-1-04-20264153481105/1-2	57-0794	TR	3,72	92	341,93
04-20264153481218/1-2-04-20264153481218/1-1	B12174	CH	1,43	70	100,33
04-20264153481705/1-2-04-20264153481705/1-1	57-2861	TR	4,22	1	4,22

04-20264153484232/1-0-04-20264153484232/1-0	50143312	UC	1,45	1	1,45
04-20264153485677/1-0-04-20264153485677/1-0	49498454	UC	6	1	6
04-20264153490649/1-1-04-20264153490649/1-3	V6656-5	CH	4,02	1	4,02
04-20264153490649/1-1-04-20264153490649/1-4	V6656-5	CH	3,92	26	101,83
04-20264153496911/1-3-04-20264153496911/1-4	V4784-6	CH	2,43	95	231,17
04-20264153497350/1-0-04-20264153497350/1-0	46189736	UC	50,05	1	50,05
04-20264153497490/1-2-04-20264153497490/1-1	0323749	CH	2,48	511	1269
04-20264153507021/1-0-04-20264153507021/1-0	40696474	UC	9,33	1	9,33
04-20264153507098/1-2-04-20264153507098/1-1	574674001	TR	0,68	2	1,37
04-20264153509968/1-0-04-20264153509968/1-0	26498659	UC	7,78	1	7,78
04-20264153510521/1-1-04-20264153510521/1-2	C57136	CH	3,6	4	14,4
04-20264153510772/1-2-04-20264153510772/1-1	V5151-6	CH	1,95	1	1,95
04-20264153563632/1-1-04-20264153563632/1-2	C571032028	CH	1,73	4	6,93
04-20264153563751/1-1-04-20264153563751/1-2	N4434-7	CH	5,58	1	5,58
04-20264153564084/1-2-04-20264153564084/1-8	036680	CH	16,82	276	4641,4

04-20264153575271/1-1-04-20264153575271/1-2	C116152	TR	4,92	12	59
04-20264153581631/1-0-04-20264153581631/1-0	30175581	UC	18,77	1	18,77
04-20264153582304/1-2-04-20264153582304/1-1	V6659-9	CH	3,07	1	3,07
04-20264153583100/1-2-04-20264153583100/1-1	CTG13/14	TR	5,75	2	11,5
04-20264153587794/1-9-04-20264153587794/1-2	52-4105	DJ	0,02	895	14,92
04-20264153807776/1-3-04-20264153807776/1-4	575522	TR	6,15	91	559,65
04-20264153810084/1-2-04-20264153810084/1-1	57ITJ-25	TR	1,85	65	120,25
04-20264153811201/1-2-04-20264153811201/1-1	V1342-4	CH	8,3	5	41,5
04-20264153813302/1-0-04-20264153813302/1-0	52433711	UC	4,85	1	4,85
04-20264153813393/1-0-04-20264153813393/1-0	20212691	UC	1,52	1	1,52
04-20264153813811/1-2-04-20264153813811/1-3	CTG-44	TR	9,63	32	308,27
04-20264153815622/1-1-04-20264153815622/1-2	571547028	TR	5,95	2	11,9
04-20264153816981/1-2-04-20264153816981/1-1	C1183-3	CH	1,23	27	33,3
04-20264153862707/1-1-04-20264153862707/1-2	570955028	TR	1,52	1	1,52
04-20264153863024/1-0-04-20264153863024/1-0	30416473	UC	7,95	1	7,95

04-20264153863736/1-0-04-20264153863736/1-0	1540289	UC	3,88	1	3,88
04-20264153864109/1-0-04-20264153864109/1-0	48751415	UC	4,08	1	4,08
04-20264153864120/1-0-04-20264153864120/1-0	26433508	UC	4,08	1	4,08
04-20264153864670/1-2-04-20264153864670/1-1	CTN-446-S	CH	1,7	372	632,4
04-20264153865896/1-0-04-20264153865896/1-0	49038534	UC	1,95	1	1,95
04-20264153865899/1-0-04-20264153865899/1-0	48789650	UC	1,9	1	1,9
04-20264153867522/1-2-04-20264153867522/1-1	570117013	TR	4,62	11	50,78
04-20264153867887/1-2-04-20264153867887/1-1	5710460	TR	16,15	1	16,15
04-20264153868163/1-0-04-20264153868163/1-0	48517013	UC	2,23	1	2,23
04-20264153868173/1-2-04-20264153868173/1-1	C6558-1	CH	1,48	1	1,48
04-20264153868623/1-0-04-20264153868623/1-0	20219645	UC	0,75	1	0,75
04-20264153868995/1-0-04-20264153868995/1-0	48907415	UC	3,38	1	3,38
04-20264153869522/1-2-04-20264153869522/1-1	571279	TR	2,95	55	162,25
04-20264153869749/1-0-04-20264153869749/1-0	45940004	UC	3,73	1	3,73
04-20264153870147/1-1-04-20264153870147/1-2	0313242	CH	10,08	18	181,5

04-20264153870265/1-0-04-20264153870265/1-0	40055894	UC	2,83	1	2,83
04-20264153870304/1-2-04-20264153870304/1-1	PP1149	TR	20,62	3	61,85
04-20264153871275/1-3-04-20264153871275/1-1	C5635-8	CH	2,35	8	18,8
04-20264153887988/1-1-04-20264153887988/1-2	573089001	TR	0,57	68	38,53
04-20264153888522/1-0-04-20264153888522/1-0	23287816	UC	2,02	1	2,02
04-20264153888528/1-0-04-20264153888528/1-0	47500869	UC	30,22	1	30,22
04-20264153889296/1-2-04-20264153889296/1-1	V8493-9	CH	16,3	5	81,5
04-20264153890025/1-1-04-20264153890025/1-2	570339028	TR	2,23	1	2,23
04-20264153890181/1-0-04-20264153890181/1-0	21111198	UC	1,05	1	1,05
04-20264153890852/1-2-04-20264153890852/1-1	C3496-7	CH	1,58	8	12,67
04-20264153892337/1-2-04-20264153892337/1-1	C0447-3	CH	2,38	96	228,8
04-20264153892599/1-1-04-20264153892599/1-2	578215	TR	17,4	5	87
04-20264153892623/1-2-04-20264153892623/1-1	N2050-3	CH	1,57	2	3,13
04-20264153892660/1-2-04-20264153892660/1-1	N0031-5	CH	3,7	9	33,3
04-20264153892885/1-0-04-20264153892885/1-0	52506763	UC	4,9	1	4,9

04-20264153894000/1-0-04-20264153894000/1-0	48413315	UC	1,28	1	1,28
04-20264153896913/1-0-04-20264153896913/1-0	20804106	UC	7,95	1	7,95
04-20264153897188/1-0-04-20264153897188/1-0	30927990	UC	17,07	1	17,07
04-20264153897305/1-1-04-20264153897305/1-2	573089001	TR	2,58	68	175,67
04-20264153897645/1-1-04-20264153897645/1-2	V11176-6	CH	24,65	1	24,65
04-20264153897717/1-2-04-20264153897717/1-1	V9728-9	CH	15,53	1	15,53
04-20264153899176/1-0-04-20264153899176/1-0	51162600	UC	5,35	1	5,35
04-20264153899189/1-0-04-20264153899189/1-0	21152072	UC	7,12	1	7,12
04-20264153899271/1-0-04-20264153899271/1-0	46064356	UC	15,95	1	15,95
04-20264153899277/1-2-04-20264153899277/1-1	C570663	TR	2,75	1	2,75
04-20264153899498/1-0-04-20264153899498/1-0	31412633	UC	2,75	1	2,75
04-20264153899529/1-2-04-20264153899529/1-1	N571043	TR	14,43	1	14,43
04-20264153900630/1-0-04-20264153900630/1-0	23133606	UC	4	1	4
04-20264153900653/1-0-04-20264153900653/1-0	46830172	UC	14,05	1	14,05
04-20264153900824/1-2-04-20264153900824/1-1	571220001	TR	1,22	43	52,32

04-20264153901077/1-0-04-20264153901077/1-0	49210302	UC	5,6	1	5,6
04-20264153901964/1-2-04-20264153901964/1-1	0311826	CH	26,68	33	880,55
04-20264153901964/1-2-04-20264153901964/1-10	0311826	CH	28,4	18	511,2
04-20264153901964/1-2-04-20264153901964/1-8	0311826	CH	28,38	3	85,15
04-20264153901964/1-2-04-20264153901964/1-9	0311826	CH	28,4	6	170,4
04-20264153905760/1-2-04-20264153905760/1-1	C10508-2	CH	2,85	3	8,55
04-20264153905955/1-0-04-20264153905955/1-0	30188080	UC	1,58	1	1,58
04-20264153910401/1-2-04-20264153910401/1-1	570453001	TR	1,4	56	78,4
04-20264153911200/1-0-04-20264153911200/1-0	2174669	UC	5,48	1	5,48
04-20264153916864/1-2-04-20264153916864/1-1	570139030	TR	1,2	1	1,2
04-20264153919678/1-0-04-20264153919678/1-0	48797830	UC	4,42	1	4,42
04-20264153919924/1-0-04-20264153919924/1-0	30662253	UC	3	1	3
04-20264153919927/1-0-04-20264153919927/1-0	31086523	UC	3,72	1	3,72
04-20264153920229/1-2-04-20264153920229/1-1	570084001	TR	2,72	7	19,02
04-20264153920335/1-1-04-20264153920335/1-2	0317399	CH	2,58	20	51,67

04-20264153920550/1-1-04-20264153920550/1-2	57-0675	TR	0,8	5	4
04-20264153920680/1-2-04-20264153920680/1-1	570396006	TR	1,25	1	1,25
04-20264153920772/1-0-04-20264153920772/1-0	31321310	UC	21,92	1	21,92
04-20264153920775/1-0-04-20264153920775/1-0	31665930	UC	5	1	5
04-20264153920948/1-0-04-20264153920948/1-0	30451899	UC	2,47	1	2,47
04-20264153921619/1-2-04-20264153921619/1-1	C0773-2	CH	2,83	2	5,67
04-20264153921668/1-2-04-20264153921668/1-1	V8918-7	CH	2,32	5	11,58
04-20264153921911/1-2-04-20264153921911/1-1	039459	CH	6,97	5	34,83
04-20264153924889/1-0-04-20264153924889/1-0	3023796	UC	1,53	1	1,53
04-20264153925607/1-2-04-20264153925607/1-1	570643009	TR	2,57	1	2,57
04-20264153925717/1-0-04-20264153925717/1-0	49304439	UC	1,18	1	1,18
04-20264153925748/1-0-04-20264153925748/1-0	40441743	UC	1,32	1	1,32
04-20264153926320/1-0-04-20264153926320/1-0	23328560	UC	8,23	1	8,23
04-20264153926323/1-0-04-20264153926323/1-0	49299630	UC	8,32	1	8,32
04-20264153926526/1-0-04-20264153926526/1-0	40501860	UC	2	1	2

04-20264153926708/1-0-04-20264153926708/1-0	40598049	UC	1,9	1	1,9
04-20264153927996/1-0-04-20264153927996/1-0	53188926	UC	2,88	1	2,88
04-20264153928152/1-1-04-20264153928152/1-2	NHR-278	TR	0,83	2	1,67
04-20264153928315/1-1-04-20264153928315/1-6	C4899-1	CH	3,85	1	3,85
04-20264153928315/1-2-04-20264153928315/1-6	C4899-1	CH	1,4	4	5,6
04-20264153928343/1-1-04-20264153928343/1-10	52-9800	DJ	1,47	345	506
04-20264153928343/1-1-04-20264153928343/1-13	52-9800	DJ	3,12	263	819,68
04-20264153928343/1-1-04-20264153928343/1-14	52-9800	DJ	3,55	445	1579,8
04-20264153928343/1-1-04-20264153928343/1-17	52-9800	DJ	3,7	161	595,7
04-20264153928343/1-1-04-20264153928343/1-19	52-9800	DJ	4,13	234	967,2
04-20264153928343/1-1-04-20264153928343/1-20	52-9800	DJ	4,2	11	46,2
04-20264153928343/1-1-04-20264153928343/1-3	52-9800	DJ	0,03	542	18,07
04-20264153928343/1-1-04-20264153928343/1-5	52-9800	DJ	0,03	221	7,37
04-20264153928343/1-1-04-20264154605719/1-1	52-9800	DJ	12,53	6	75,2
04-20264153928732/1-0-04-20264153928732/1-0	40451951	UC	1,35	1	1,35

04-20264153928735/1-0-04-20264153928735/1-0	20453990	UC	7,52	1	7,52
04-20264153935862/1-0-04-20264153935862/1-0	40475869	UC	1,18	1	1,18
04-20264153941737/1-0-04-20264153941737/1-0	24345621	UC	5,18	1	5,18
04-20264153942868/1-0-04-20264153942868/1-0	46805968	UC	3,33	1	3,33
04-20264153942918/1-0-04-20264153942918/1-0	24580383	UC	2,55	1	2,55
04-20264153943681/1-0-04-20264153943681/1-0	35324712	UC	1	1	1
04-20264153944493/1-2-04-20264153944493/1-1	572250	TR	10,58	12	127
04-20264153944662/1-0-04-20264153944662/1-0	21256196	UC	0,98	1	0,98
04-20264153945059/1-0-04-20264153945059/1-0	40731415	UC	3,08	1	3,08
04-20264153945068/1-0-04-20264153945068/1-0	48180833	UC	2,28	1	2,28
04-20264153945789/1-0-04-20264153945789/1-0	1572040	UC	4,27	1	4,27
04-20264153946152/1-0-04-20264153946152/1-0	2110539	UC	5,43	1	5,43
04-20264153946321/1-2-04-20264153946321/1-3	V6122-6	CH	3,63	2	7,27
04-20264153946520/1-0-04-20264153946520/1-0	29879095	UC	4,28	1	4,28
04-20264153946780/1-0-04-20264153946780/1-0	49063334	UC	3,33	1	3,33

04-20264153946913/1-0-04-20264153946913/1-0	23288962	UC	27,38	1	27,38
04-20264153946921/1-0-04-20264153946921/1-0	47916933	UC	15,42	1	15,42
04-20264153946981/1-1-04-20264153946981/1-10	V790228	CH	5,83	116	676,67
04-20264153946981/1-1-04-20264153946981/1-11	V790228	CH	6,38	15	95,75
04-20264153946981/1-1-04-20264153946981/1-4	V790228	CH	2,47	434	1070,5
04-20264153946981/1-1-04-20264153946981/1-9	V790228	CH	4,98	49	244,18
04-20264153947052/1-2-04-20264153947052/1-1	C1405-0	CH	4,3	2	8,6
04-20264153950403/1-1-04-20264153950403/1-8	V790056	CH	1,28	310	397,83
04-20264153950403/1-1-04-20264153950403/1-9	V790056	CH	2,9	35	101,5
04-20264153952446/1-0-04-20264153952446/1-0	1118358	UC	5,77	1	5,77
04-20264153952534/1-0-04-20264153952534/1-0	21326968	UC	3,92	1	3,92
04-20264153953637/1-2-04-20264153953637/1-1	331357	CH	5,13	48	246,4
04-20264153954896/1-0-04-20264153954896/1-0	23189988	UC	5,3	1	5,3
04-20264153956031/1-0-04-20264153956031/1-0	29864675	UC	6,77	1	6,77
04-20264153956034/1-0-04-20264153956034/1-0	20496789	UC	1,57	1	1,57

04-20264153956421/1-1-04-20264153956421/1-2	F7095	CH	1,7	72	122,4
04-20264153956901/1-0-04-20264153956901/1-0	35153713	UC	3,02	1	3,02
04-20264153956929/1-1-04-20264153956929/1-3	N2758-1	CH	5	1	5
04-20264153956929/1-1-04-20264153956929/1-4	N2758-1	CH	7,25	2	14,5
04-20264153957580/1-0-04-20264153957580/1-0	878790	UC	2,43	1	2,43
04-20264153957647/1-0-04-20264153957647/1-0	1007726	UC	3,67	1	3,67
04-20264153957821/1-1-04-20264153957821/1-2	572044	TR	3,25	4	13
04-20264153957897/1-0-04-20264153957897/1-0	30317998	UC	24,98	1	24,98
04-20264153958488/1-3-04-20264153958488/1-4	V579985	TR	3,85	70	269,5
04-20264153958932/1-1-04-20264153958932/1-2	C2567-6	CH	4,8	26	124,8
04-20264153959335/1-0-04-20264153959335/1-0	25889056	UC	26,38	1	26,38
04-20264153960702/1-1-04-20264153960702/1-2	N4091-5	CH	2,48	1	2,48
04-20264153961985/1-1-04-20264153961985/1-2	B0002-6	CH	31,4	5	157
04-20264153962694/1-0-04-20264153962694/1-0	26745752	UC	1,77	1	1,77
04-20264153963270/1-0-04-20264153963270/1-0	201626	UC	1,7	1	1,7

04-20264153964034/1-0-04-20264153964034/1-0	1529447	UC	8,12	1	8,12
04-20264153964410/1-1-04-20264153964410/1-2	B790198	CH	0,02	362	6,03
04-20264153965589/1-0-04-20264153965589/1-0	899330	UC	3,12	1	3,12
04-20264153969115/1-0-04-20264153969115/1-0	21211010	UC	0,88	1	0,88
04-20264153970907/1-1-04-20264153970907/1-2	RS-0081	TR	4,77	3	14,3
04-20264153971045/1-1-04-20264153971045/1-2	V7660-5	CH	2,83	54	153
04-20264153974586/1-1-04-20264153974586/1-2	V9097-2	CH	4,68	9	42,15
04-20264153974667/1-2-04-20264153974667/1-1	039585	CH	7,22	21	151,55
04-20264153978713/1-1-04-20264153978713/1-2	038408	CH	10,62	28	297,27
04-20264153979677/1-0-04-20264153979677/1-0	48177948	UC	1,32	1	1,32
04-20264153979880/1-2-04-20264153979880/1-1	C570572009	CH	2,38	1	2,38
04-20264153980079/1-1-04-20264153980079/1-2	URP-613-R	TR	1,98	1	1,98
04-20264154128060/1-0-04-20264154128060/1-0	138096	UC	2,5	1	2,5
04-20264154191517/1-1-04-20264154191517/1-2	V6928-8	CH	2,12	6	12,7
04-20264154193993/1-0-04-20264154193993/1-0	21650439	UC	5,88	1	5,88

04-20264154197556/1-0-04-20264154197556/1-0	20601809	UC	13,95	1	13,95
04-20264154199188/1-2-04-20264154199188/1-1	C9637-0	CH	4,85	1	4,85
04-20264154205498/1-1-04-20264154205498/1-3	V3230-0	CH	1,77	3	5,3
04-20264154205498/1-1-04-20264154205498/1-5	V3230-0	CH	18,83	2	37,67
04-20264154206165/1-1-04-20264154206165/1-13	C13855-2	CH	1,05	2014	2114,7
04-20264154206165/1-1-04-20264154206165/1-25	C13855-2	CH	5,45	48	261,6
04-20264154206165/1-1-04-20264154206165/1-4	C13855-2	CH	0,13	1637	218,27
04-20264154206165/1-1-04-20264154206165/1-7	C13855-2	CH	0,13	2161	288,13
04-20264154206165/1-17-04-20264154206165/1-23	C13855-2	CH	1,97	127	249,77
04-20264154206165/1-2-04-20264154206165/1-11	C13855-2	CH	0,7	2049	1434,3
04-20264154206165/1-2-04-20264154206165/1-27	C13855-2	CH	7,73	1	7,73
04-20264154206165/1-2-04-20264154206165/1-9	C13855-2	CH	0,18	2348	430,47
04-20264154206165/1-29-04-20264154206165/1-40	C13855-2	CH	0,45	1	0,45
04-20264154206165/1-31-04-20264154206165/1-42	C13855-2	CH	0,75	48	36
04-20264154213857/1-0-04-20264154213857/1-0	20542675	UC	7,22	1	7,22

04-20264154214517/1-1-04-20264154214517/1-2	ITJ-318	CH	3,28	1	3,28
04-20264154252544/1-2-04-20264154252544/1-1	57-0295	TR	3,33	15	50
04-20264154253395/1-0-04-20264154253395/1-0	47799864	UC	3,08	1	3,08
04-20264154280676/1-1-04-20264154280676/1-2	57-6503	TR	5,13	1	5,13
04-20264154280719/1-2-04-20264154280719/1-1	570175024	TR	1,37	4	5,47
04-20264154280996/1-0-04-20264154280996/1-0	50657360	UC	23,85	1	23,85
04-20264154283481/1-2-04-20264154283481/1-1	570752001	TR	1,08	39	42,25
04-20264154283657/1-1-04-20264154283657/1-2	B1065-3	CH	4,53	73	330,93
04-20264154284400/1-1-04-20264154284400/1-2	B790036	CH	0,03	690	23
04-20264154284400/1-3-04-20264154284400/1-11	B790036	CH	11,72	5	58,58
04-20264154284400/1-3-04-20264154284400/1-5	B790036	CH	0,45	263	118,35
04-20264154284400/1-3-04-20264154284400/1-8	B790036	CH	0,97	216	208,8
04-20264154299186/1-0-04-20264154299186/1-0	30379500	UC	25,3	1	25,3
04-20264154299449/1-1-04-20264154299449/1-2	V5539-4	CH	2,03	6	12,2
04-20264154299586/1-2-04-20264154299586/1-1	V3102-1	CH	1,18	1	1,18

04-20264154300093/1-0-04-20264154300093/1-0	46062833	UC	1,98	1	1,98
04-20264154300104/1-0-04-20264154300104/1-0	31375533	UC	6,4	1	6,4
04-20264154300795/1-2-04-20264154300795/1-1	335249	CH	5,25	68	357
04-20264154300795/1-2-04-20264154300795/1-8	335249	CH	20,02	9	180,15
04-20264154300795/1-5-04-20264154300795/1-8	335249	CH	1,25	68	85
04-20264154305344/1-1-04-20264154305344/1-3	B790006	CH	4,37	13	56,77
04-20264154305344/1-5-04-20264154305344/1-6	B790006	CH	19,15	10	191,5
04-20264154305639/1-1-04-20264154305639/1-2	8842	TR	2,3	2	4,6
04-20264154305831/1-0-04-20264154305831/1-0	21745944	UC	4,35	1	4,35
04-20264154305984/1-0-04-20264154305984/1-0	48188257	UC	12,68	1	12,68
04-20264154306059/1-0-04-20264154306059/1-0	20594020	UC	5,12	1	5,12
04-20264154306141/1-2-04-20264154306141/1-1	57-6127	TR	2,42	2	4,83
04-20264154306813/1-1-04-20264154306813/1-2	0326052	CH	1,92	24	46
04-20264154307116/1-0-04-20264154307116/1-0	30293746	UC	29,92	1	29,92
04-20264154307152/1-0-04-20264154307152/1-0	20628740	UC	3,73	1	3,73

04-20264154307204/1-0-04-20264154307204/1-0	933660	UC	3,75	1	3,75
04-20264154308382/1-0-04-20264154308382/1-0	31148480	UC	24,53	1	24,53
04-20264154308488/1-0-04-20264154308488/1-0	52567542	UC	10,32	1	10,32
04-20264154309141/1-1-04-20264154309141/1-2	V7659-8	CH	3,18	2	6,37
04-20264154309165/1-1-04-20264154309165/1-2	IE-0007	TR	7,8	3	23,4
04-20264154310029/1-0-04-20264154310029/1-0	45504018	UC	1,43	1	1,43
04-20264154310121/1-1-04-20264154310121/1-2	57-0303	TR	3,63	1	3,63
04-20264154310387/1-0-04-20264154310387/1-0	1134604	UC	2,28	1	2,28
04-20264154310739/1-1-04-20264154310739/1-2	N-0012	TR	10,03	2	20,07
04-20264154310764/1-1-04-20264154310764/1-2	V3044-5	CH	3,62	1	3,62
04-20264154310946/1-2-04-20264154310946/1-1	0310121	CH	2,08	113	235,42
04-20264154311427/1-2-04-20264154311427/1-1	0313840	CH	9,93	6	59,6
04-20264154311590/1-1-04-20264154311590/1-2	C18930	CH	2,22	1	2,22
04-20264154311590/1-4-04-20264154311590/1-5	C18930	CH	1,25	1	1,25
04-20264154311856/1-2-04-20264154311856/1-1	0313092	CH	2,18	8	17,47

04-20264154311883/1-1-04-20264154311883/1-2	V12541	CH	2,82	51	143,65
04-20264154312169/1-0-04-20264154312169/1-0	48020143	UC	2,45	1	2,45
04-20264154315862/1-0-04-20264154315862/1-0	30267290	UC	20,9	1	20,9
04-20264154315898/1-0-04-20264154315898/1-0	50713122	UC	13,58	1	13,58
04-20264154316368/1-0-04-20264154316368/1-0	30064755	UC	34,77	1	34,77
04-20264154316575/1-1-04-20264154316575/1-5	B790143	CH	1,27	436	552,27
04-20264154316575/1-1-04-20264154316575/1-7	B790143	CH	1,63	359	586,37
04-20264154316575/1-1-04-20264154316575/1-9	B790143	CH	3,23	68	219,87
04-20264154318840/1-2-04-20264154318840/1-1	579581	TR	4,22	38	160,23
04-20264154319192/1-1-04-20264154319192/1-2	ITJ-134	CH	3,52	2	7,03
04-20264154321403/1-2-04-20264154321403/1-3	BA-0002	TR	2,2	1	2,2
04-20264154321797/1-2-04-20264154321797/1-1	C4145-9	CH	1,98	29	57,52
04-20264154321828/1-2-04-20264154321828/1-1	V4126-0	CH	1,73	1	1,73
04-20264154323262/1-0-04-20264154323262/1-0	30185943	UC	26,58	1	26,58
04-20264154324574/1-1-04-20264154324574/1-2	V7833-8	CH	3,65	7	25,55

04-20264154332117/1-2-04-20264154332117/1-1	57-7846	TR	3,1	1	3,1
04-20264154349695/1-2-04-20264154349695/1-1	V6577-3	CH	2,98	16	47,73
04-20264154350651/1-2-04-20264154350651/1-1	57-4564	TR	5,17	1	5,17
04-20264154409496/1-2-04-20264154409496/1-1	57-4579	TR	5,03	4	20,13
04-20264154422868/1-2-04-20264154422868/1-1	570048032	TR	5,83	2	11,67
04-20264154423233/1-2-04-20264154423233/1-1	V5032-8	CH	3,88	42	163,1
04-20264154459524/1-2-04-20264154459524/1-1	C9189-2	CH	1,12	1	1,12
04-20264154468640/1-2-04-20264154877891/1-1	X407527793	CH	21,43	1	21,43
04-20264154469173/1-2-04-20264154877891/1-1	V9087-9	CH	21,3	18	383,4
04-20264154469958/1-2-04-20264154469958/1-1	V3463-7	CH	4,02	3	12,05
04-20264154473530/1-2-04-20264154473530/1-3	0326190	CH	5,57	65	361,83
04-20264154476186/1-2-04-20264154476186/1-1	V5502-1	CH	6,5	3	19,5
04-20264154540762/1-2-04-20264154540762/1-1	574674001	TR	6,7	2	13,4
04-20264154541010/1-1-04-20264154541010/1-2	V0039-8	CH	16,17	3	48,5
04-20264154567770/1-2-04-20264154567770/1-1	57-4933	TR	13,8	1	13,8

04-20264154597116/1-3-04-20264154597116/1-1	57-5916	TR	5,55	14	77,7
04-20264154605859/1-2-04-20264154605859/1-1	V1342-4	CH	6,45	5	32,25
04-20264154609673/1-2-04-20264154609673/1-1	57-5373	TR	23,15	2	46,3
04-20264154835892/1-2-04-20264154835892/1-1	B11663	CH	16,1	4	64,4
04-20264154850159/1-2-04-20264154850159/1-1	N1675-8	CH	12,13	4	48,53
04-20264154877891/1-7-04-20264154877891/1-1	V13043P	CH	17,97	75	1347,5
04-20264154877891/1-7-04-20264154877891/1-2	V13043P	CH	18,47	3	55,4
04-20264154877891/1-7-04-20264156139102/1-1	V13043P	CH	41,13	3	123,4
04-20264154978470/1-2-04-20264154978470/1-1	V10930-7	CH	21,23	5	106,17
04-20264154992588/1-1-04-20264154992588/1-2	030842	CH	13,58	1	13,58
04-20264155001899/1-2-04-20264155001899/1-1	331357	CH	18,12	48	869,6
04-20264155005063/1-1-04-20264155005063/1-2	B0604-9	CH	28,6	1	28,6
04-20264155009193/1-4-04-20264155009193/1-2	B12550	CH	28,03	2	56,07
04-20264155009193/1-4-04-20264155009193/1-8	B12550	CH	28,43	24	682,4
04-20264155031478/1-1-04-20264155031478/1-2	B12717	CH	30,45	1	30,45

04-20264155041334/1-1-04-20264155041334/1-2	0323396	CH	25,87	4	103,47
04-20264155330396/1-2-04-20264155330396/1-1	5712480	TR	21,42	5	107,08
04-20264192443662/1-1-04-20264192443662/1-2	PP4710	TR	1,57	1	1,57
04-20264193644843/1-0-04-20264193644843/1-0	20568771	UC	4,77	1	4,77
04-20264193644846/1-0-04-20264193644846/1-0	45201430	UC	8,78	1	8,78
04-20264193644849/1-0-04-20264193644849/1-0	49540354	UC	1,02	1	1,02
04-20264193644852/1-0-04-20264193644852/1-0	20145765	UC	4,68	1	4,68
04-20264193644855/1-0-04-20264193644855/1-0	20409851	UC	2,15	1	2,15
04-20264193644858/1-0-04-20264193644858/1-0	20042109	UC	12,17	1	12,17
04-20264193649995/1-0-04-20264193649995/1-0	30179617	UC	16,5	1	16,5
04-20264193650001/1-0-04-20264193650001/1-0	31220467	UC	2,68	1	2,68
04-20264193650007/1-0-04-20264193650007/1-0	49128428	UC	10,53	1	10,53
04-20264193650011/1-0-04-20264193650011/1-0	30826906	UC	7,85	1	7,85
04-20264193650014/1-0-04-20264193650014/1-0	30874080	UC	42,27	1	42,27
04-20264193650017/1-0-04-20264193650017/1-0	30451252	UC	9,18	1	9,18

04-20264193650020/1-0-04-20264193650020/1-0	50741446	UC	21,8	1	21,8
04-20264193650023/1-0-04-20264193650023/1-0	30271190	UC	13,75	1	13,75
04-20264193654558/1-0-04-20264193654558/1-0	41748656	UC	3,7	1	3,7
04-20264193654561/1-0-04-20264193654561/1-0	45284123	UC	2,22	1	2,22
04-20264193654564/1-0-04-20264193654564/1-0	47242401	UC	1,62	1	1,62
04-20264193655067/1-0-04-20264193655067/1-0	40344209	UC	0,88	1	0,88
04-20264193657394/1-0-04-20264193657394/1-0	1478524	UC	2,05	1	2,05
04-20264193657397/1-0-04-20264193657397/1-0	387428	UC	4,8	1	4,8
04-20264216743633/1-1-04-20264216743633/1-2	0317480	CH	12,25	1	12,25
04-20264218030032/1-1-04-20264218030032/1-2	V3031-2	CH	3,48	1	3,48

ANEXO II – LAUDO CLIMÁTICO

Laudo das Condições Atmosféricas para o Evento no período de 01/02/26 a 13/02/26 na Área de Atuação da Energisa - SS



SUMÁRIO

- 1. DESCRIÇÃO**
- 2. ABRANGÊNCIA E DURAÇÃO**
- 3. CLASSIFICAÇÃO COBRADE**
- 4. EVIDÊNCIAS ENCONTRADAS NA MÍDIA**
- 5. CONCLUSÃO**
- 6. REFERÊNCIAS**
- 7. RESPONSABILIDADES**

1. DESCRIÇÃO

O evento que ocorreu entre 01 e 13/02/2026 na área de atuação da Energisa – SS foi causado por um sistema frontal associado a um ciclone extratropical. O sistema pode se ver visto nas imagens diárias no infravermelho com realce do satélite GOES-19 na Figura 1.



Figura 1 - Imagem de satélite no infravermelho com realce do satélite GOES-19 para as 21:00 UT do dia 01/02. As cores indicam diferentes temperaturas dos tops das nuvens.

Diferentes cores nas imagens nas Figuras 1 referem-se a diferentes temperaturas de topo das nuvens, conforme indicado na figura, e equivalem a diferentes altitudes. Quanto menor a temperatura de topo, isto é, mais negativa, mais alta é o topo da nuvem.

Durante os períodos de máxima extensão vertical, a tempestade atingiu temperaturas de topo inferiores a -70°C (cor preta na Figura 1) equivalente à altura da tropopausa (15-16 km). Esta altura corresponde à máxima extensão vertical que uma tempestade pode atingir.

2. ABRANGÊNCIA E DURAÇÃO

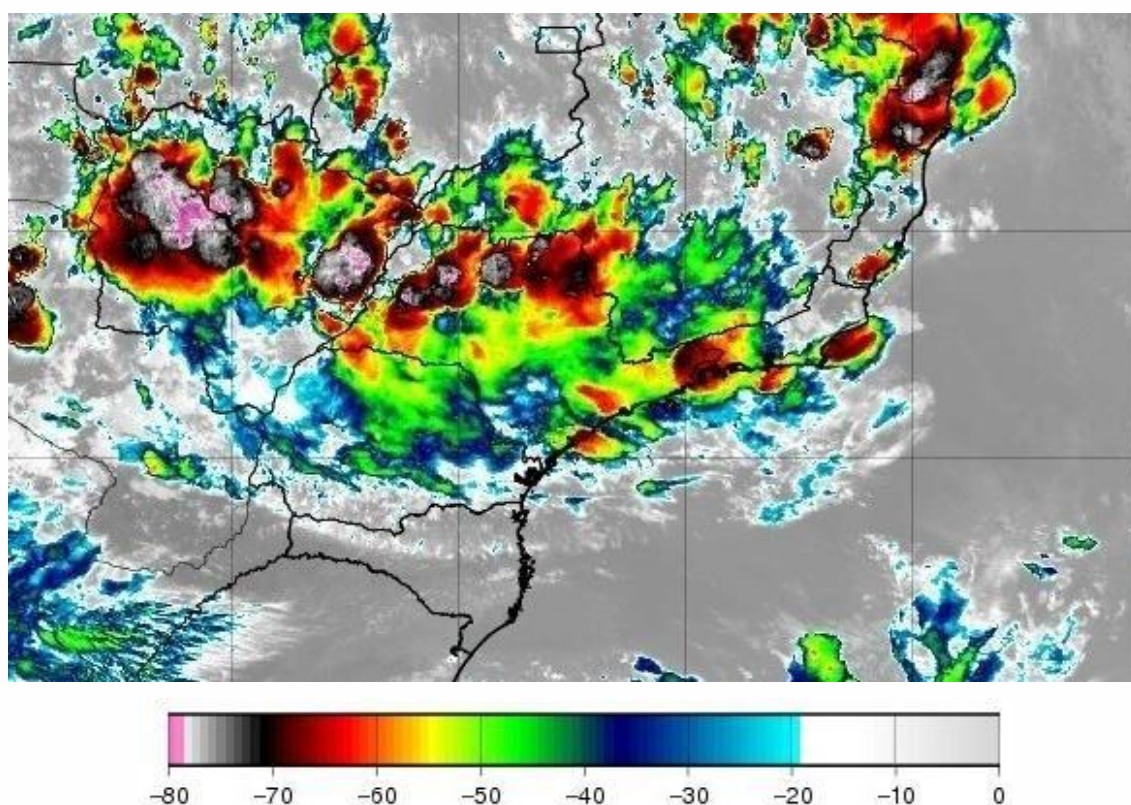
A abrangência da tempestade pode ser avaliada pela ocorrência de descargas atmosféricas, chuvas e rajadas de vento. A Figura 2 mostra os mapas de incidência de descargas atmosféricas nuvem-solo e intranuvem, a Figura 3 os mapas de precipitação acumulada e a Figura 4 os mapas das máximas rajadas observadas para os diversos dias.

Número de Raios - 38871
(2026-02-01)

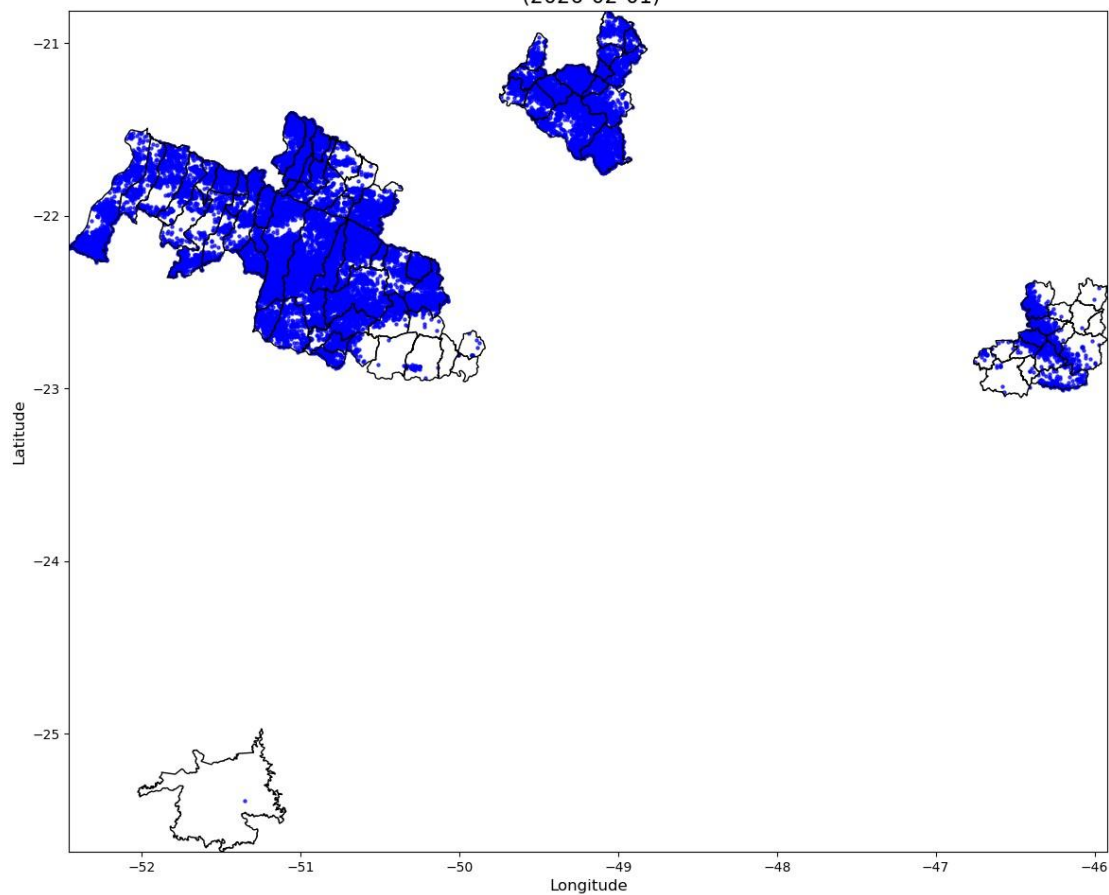

Número de Raios - 821
(2026-02-02)

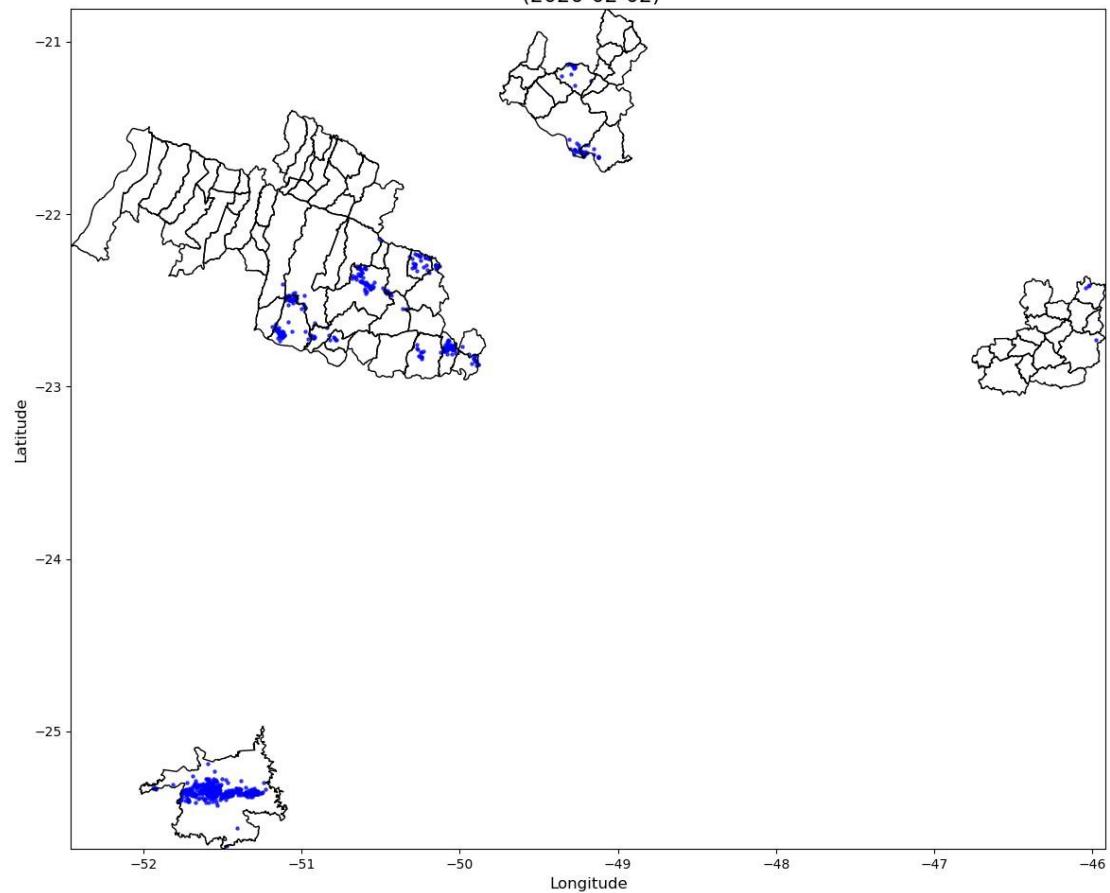

Número de Raios - 463
(2026-02-03)

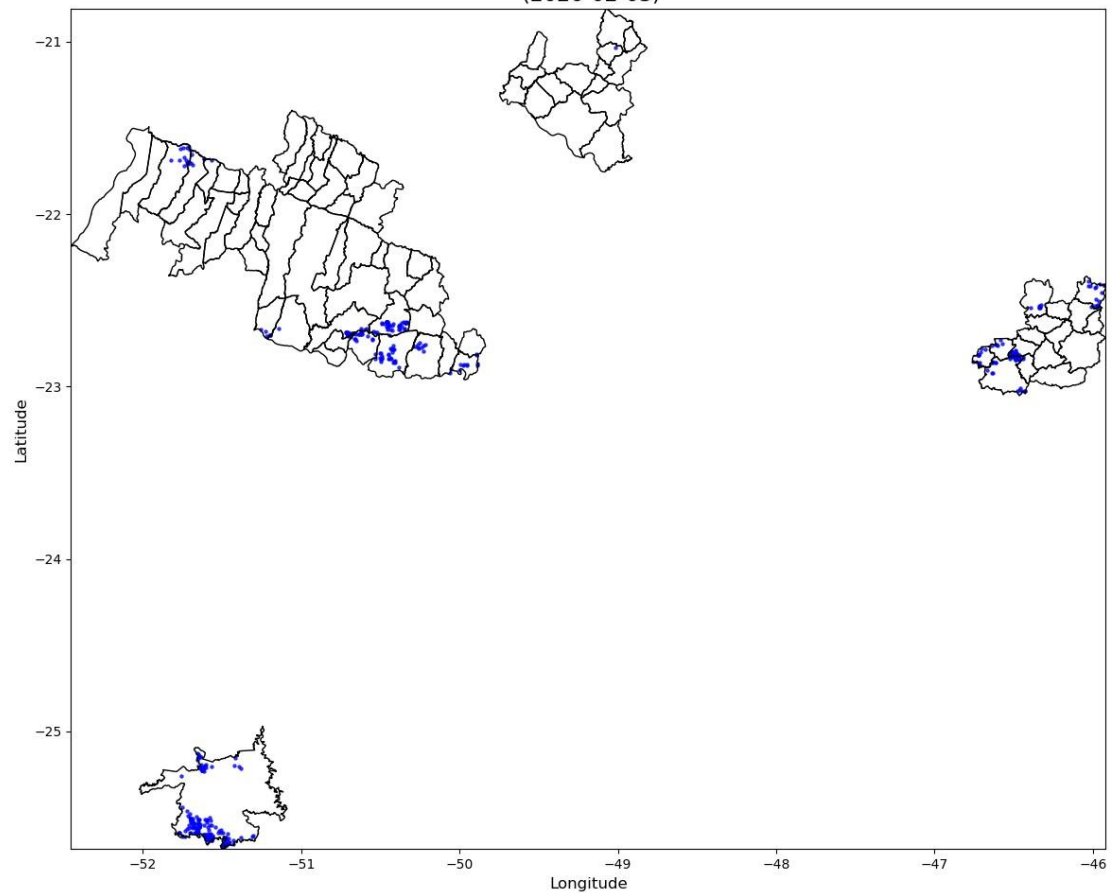

Número de Raios - 1906
(2026-02-04)

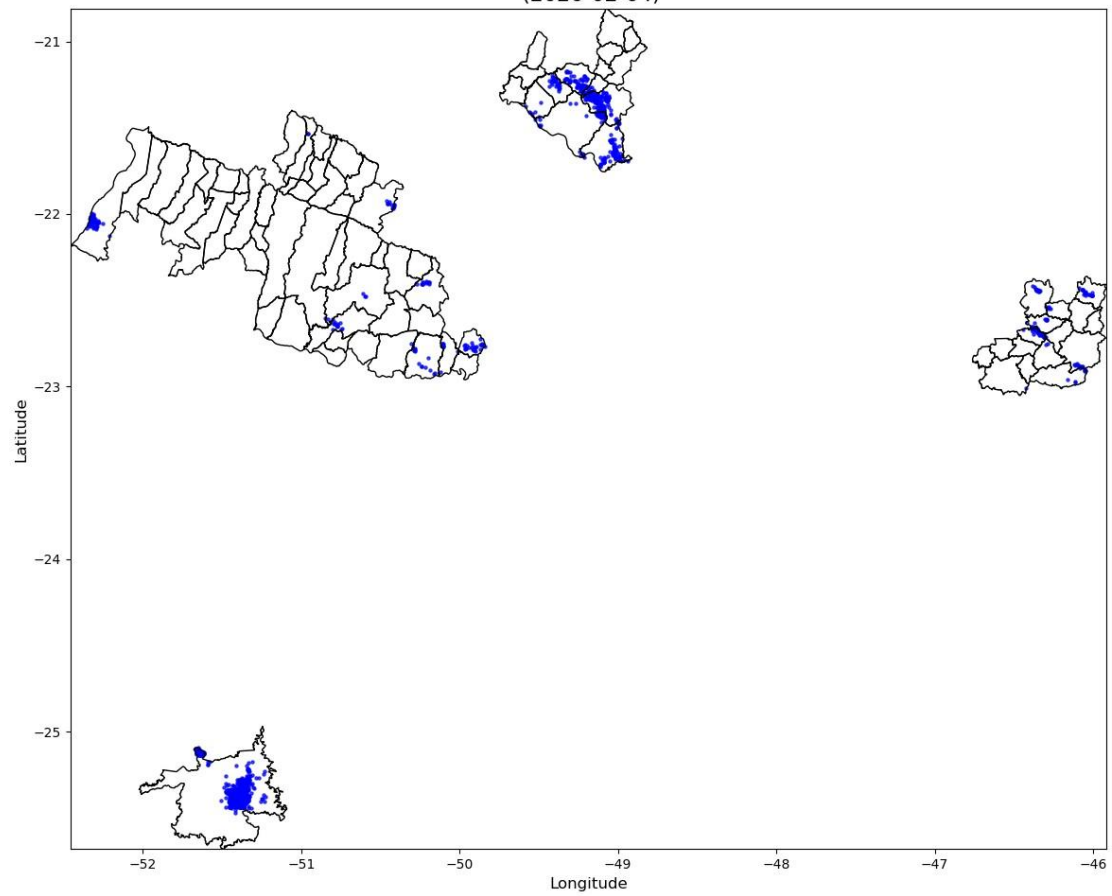

Número de Raios - 1878
(2026-02-06)

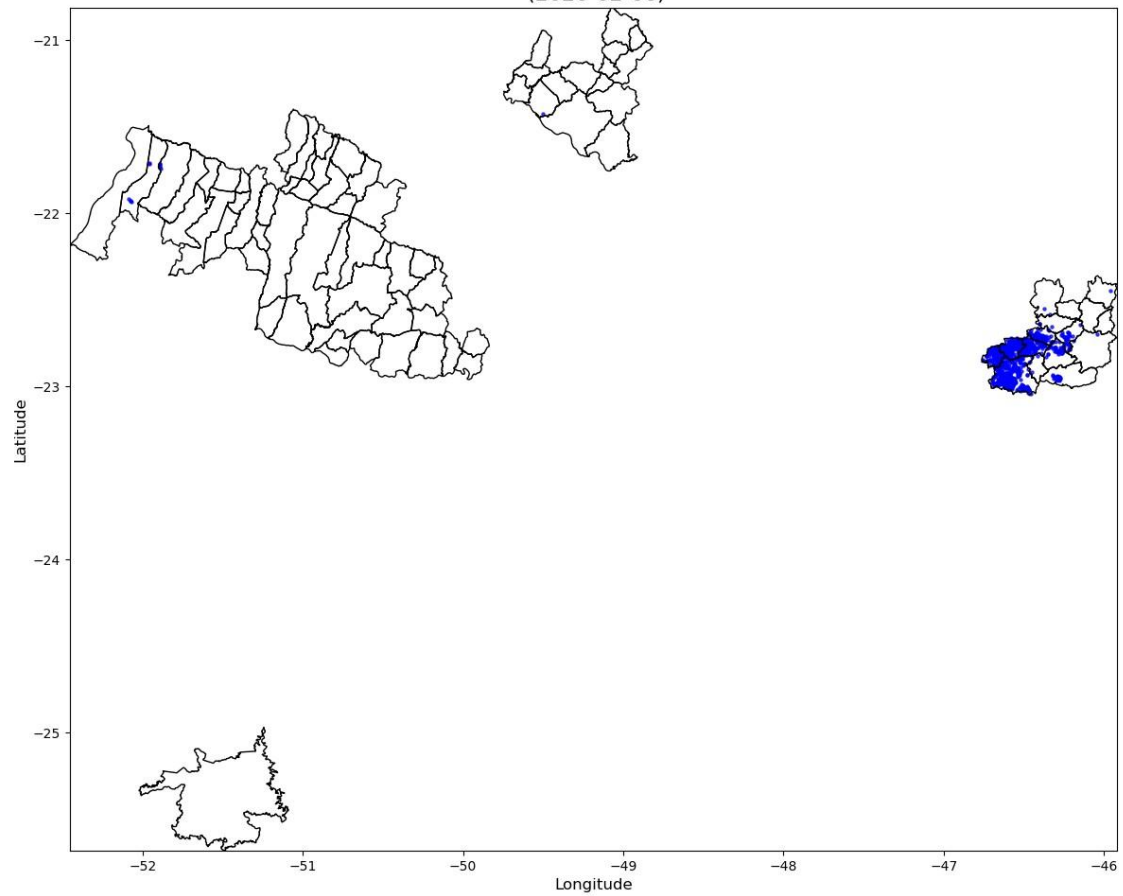

Número de Raios - 7238
(2026-02-07)

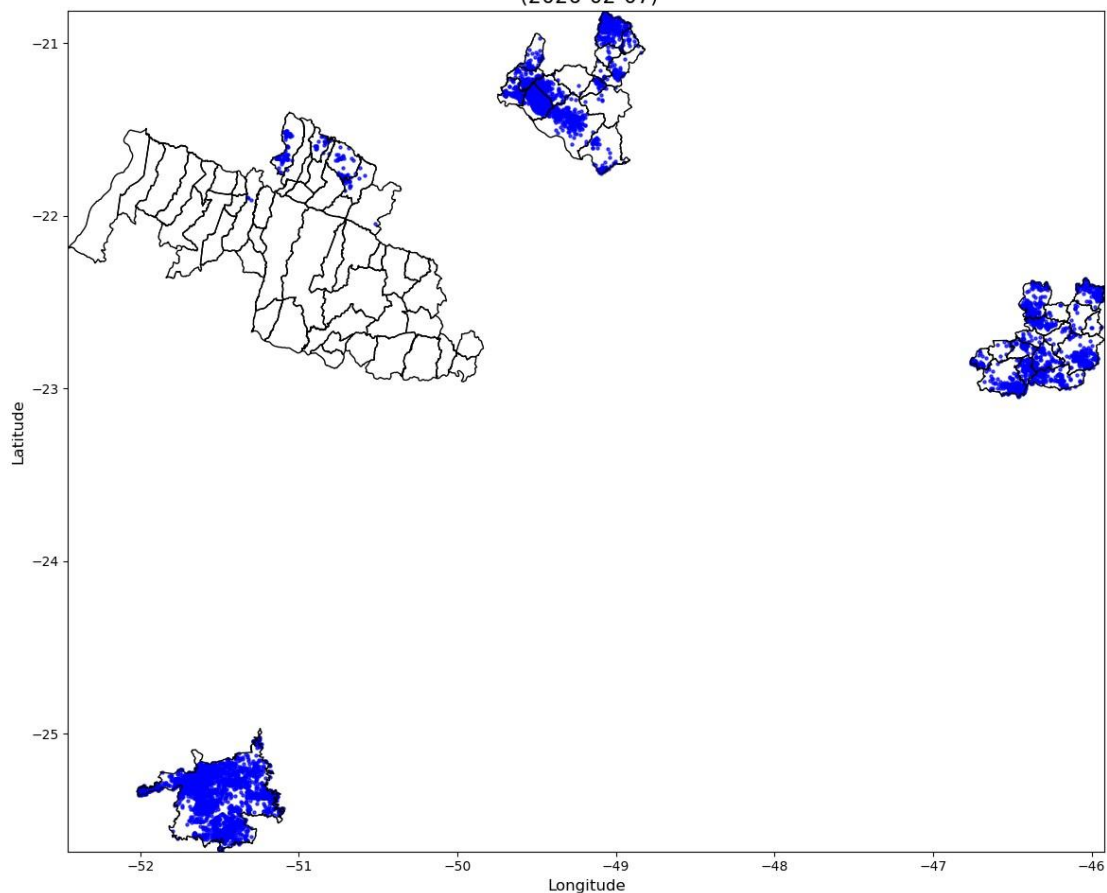

Número de Raios - 14822
(2026-02-08)

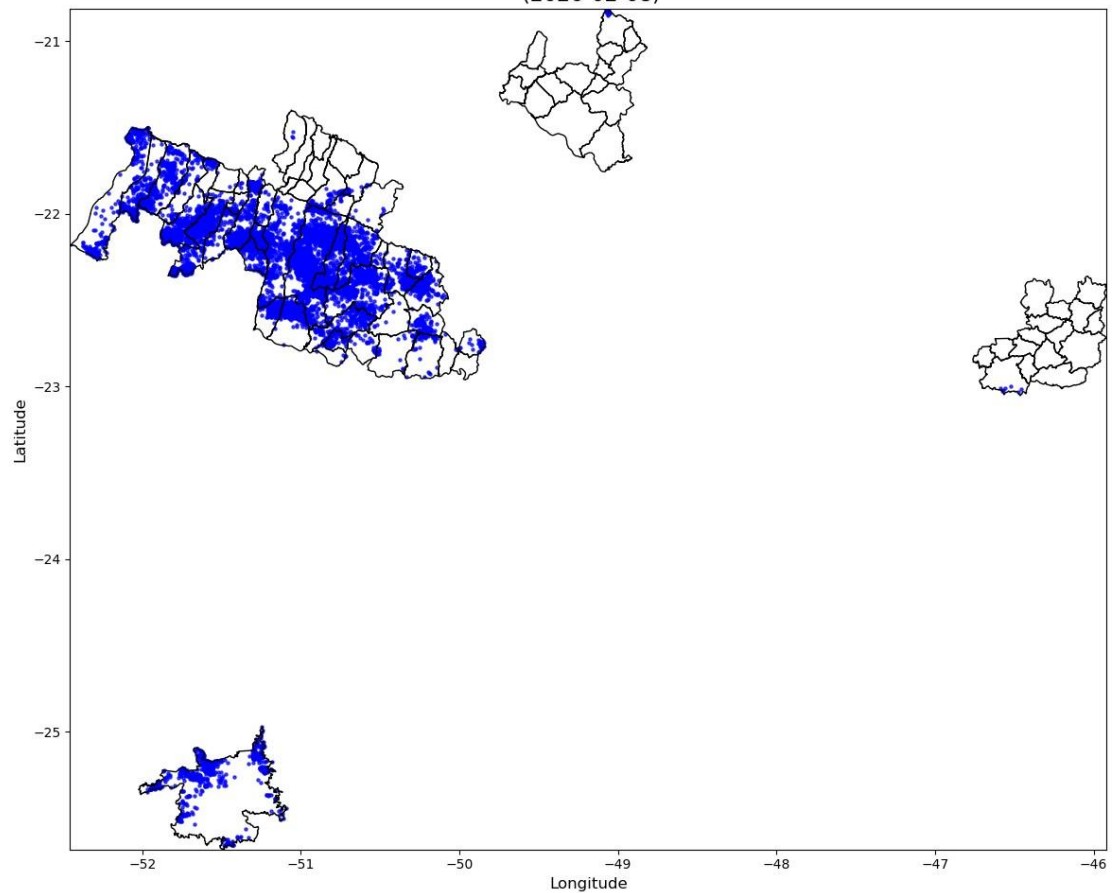

Número de Raios - 13
(2026-02-09)

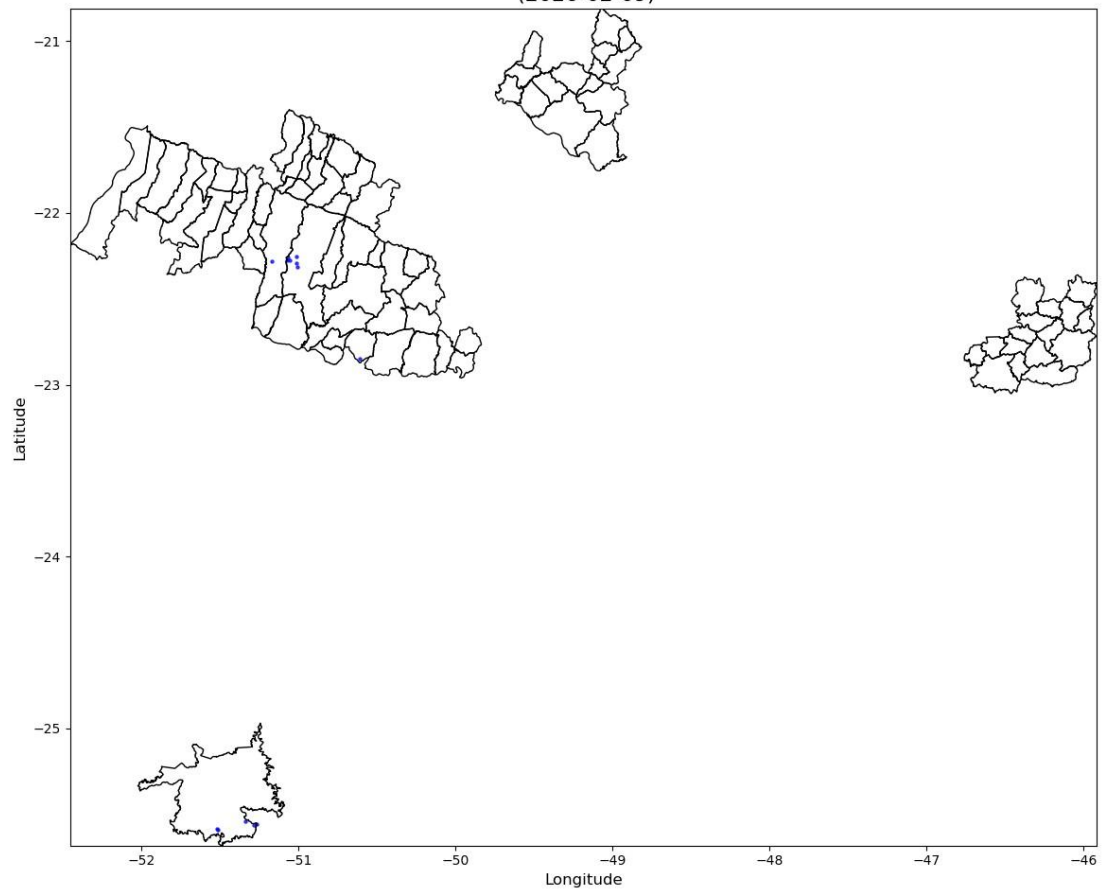

Número de Raios - 395
(2026-02-11)

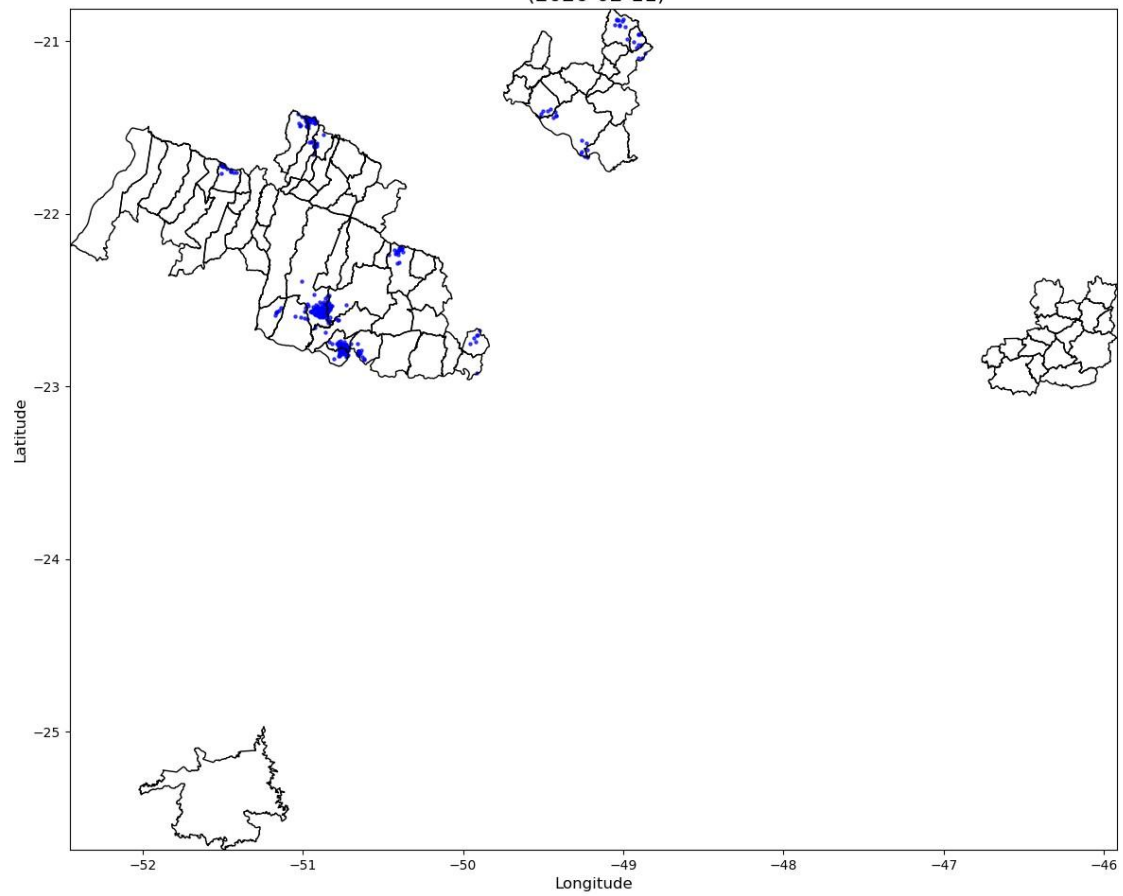

Número de Raios - 560
(2026-02-12)

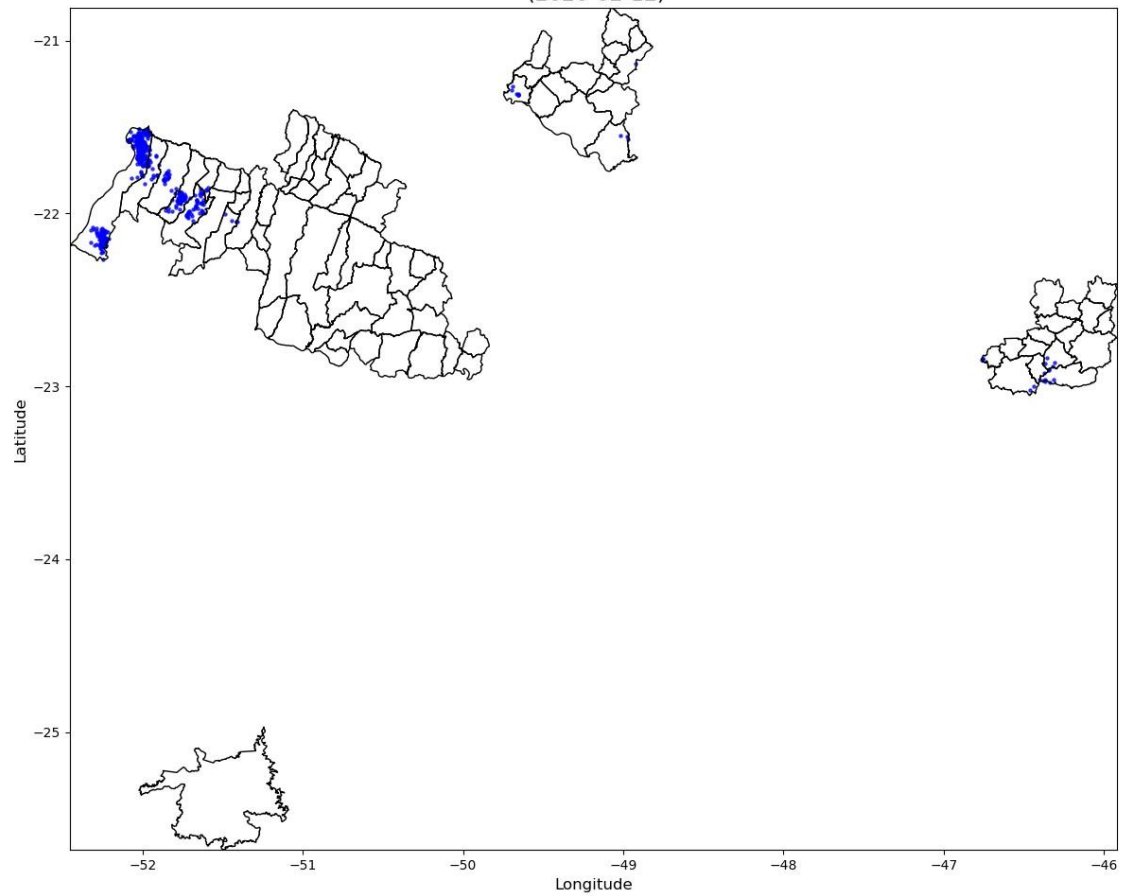



Figura 2 – Mapa de incidência de descargas atmosféricas nuvem560+m-solo e intranuvem para os dias 01 a 13/02. Cada ponto corresponde ao local de ocorrência de uma descarga.

Precipitação Diária
(2026-02-01)



Precipitação Diária
(2026-02-02)

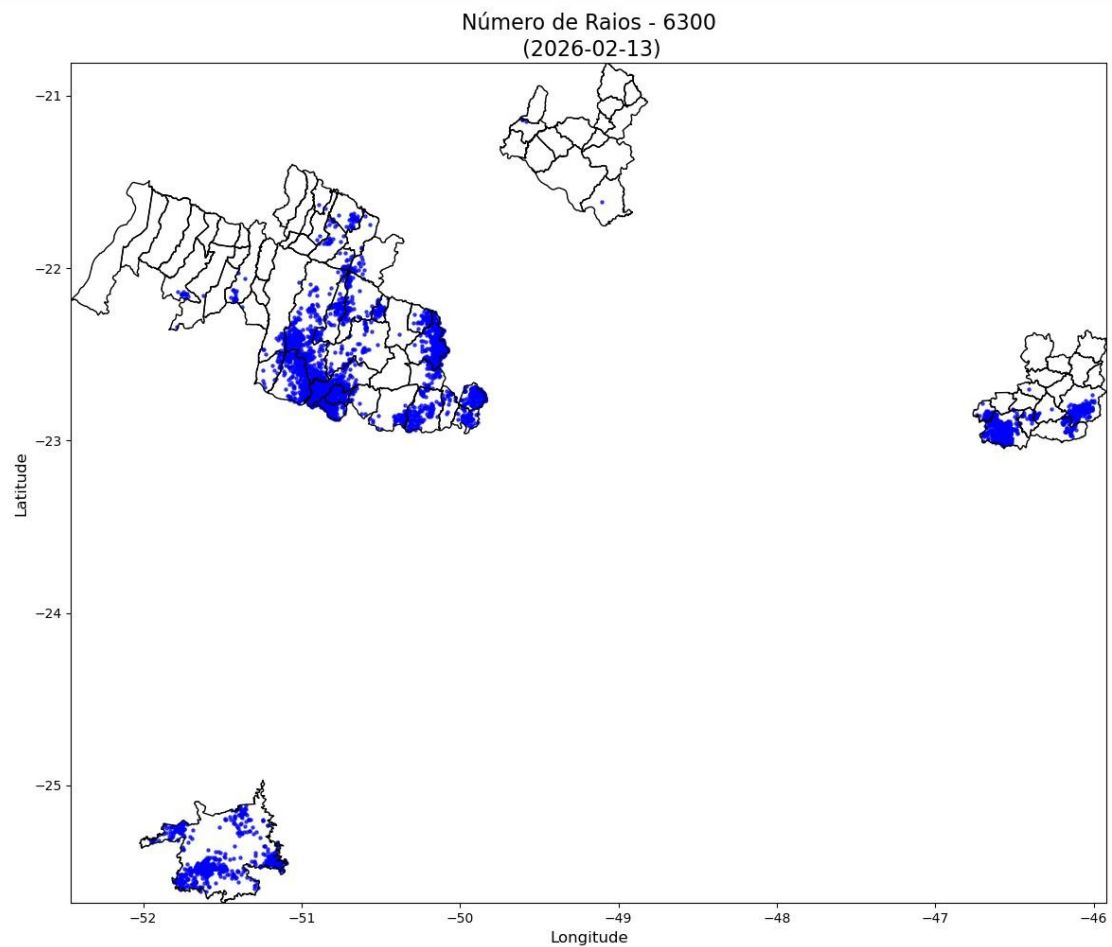
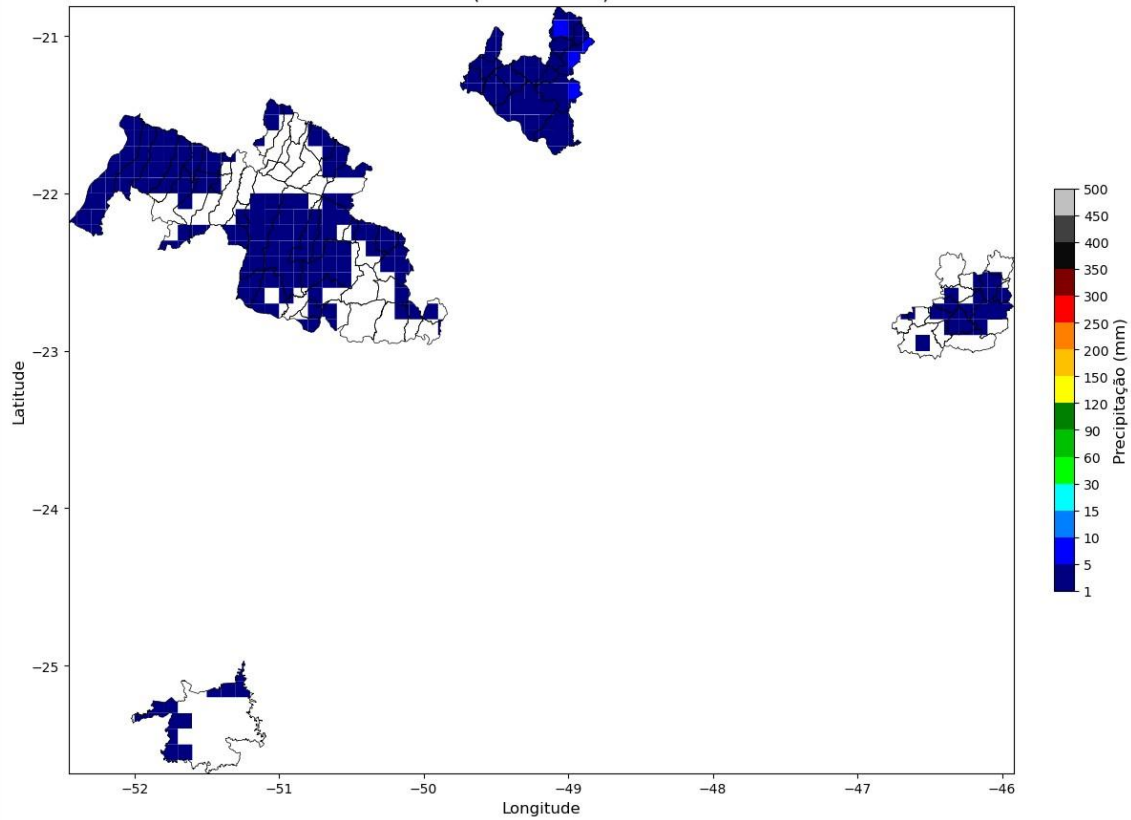
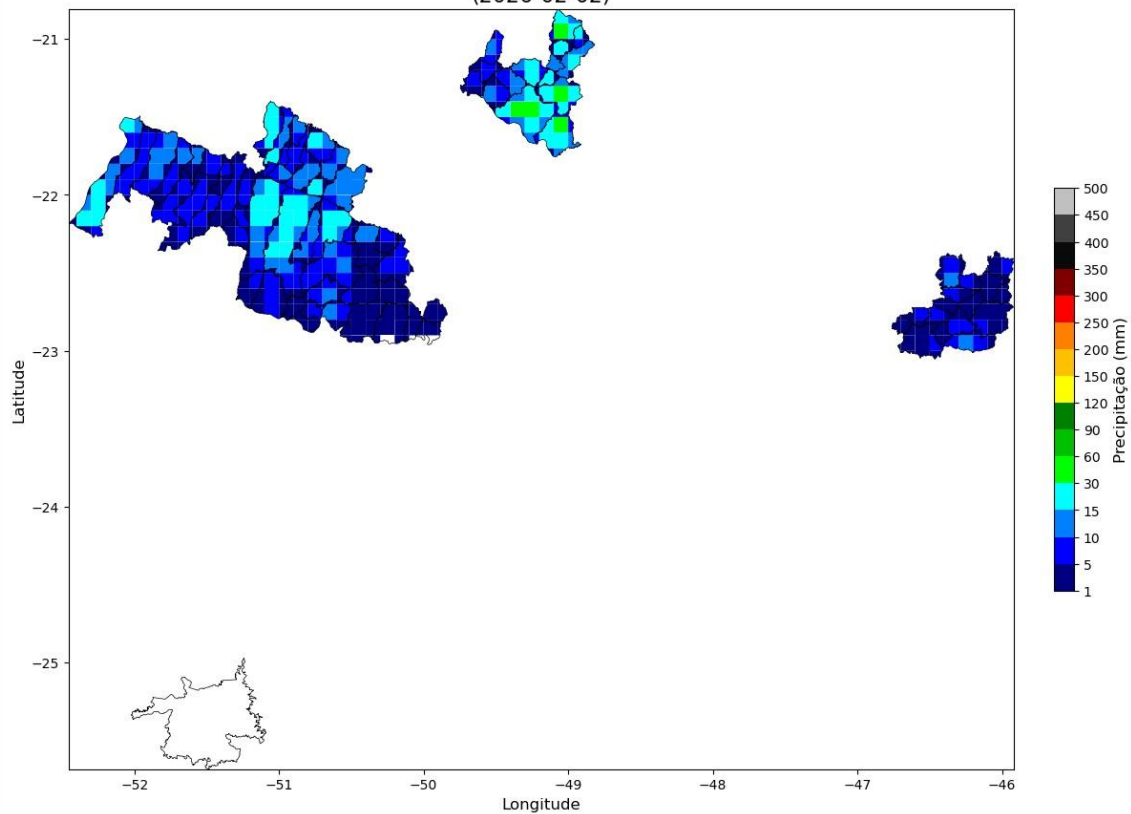

Precipitação Diária
(2026-02-03)

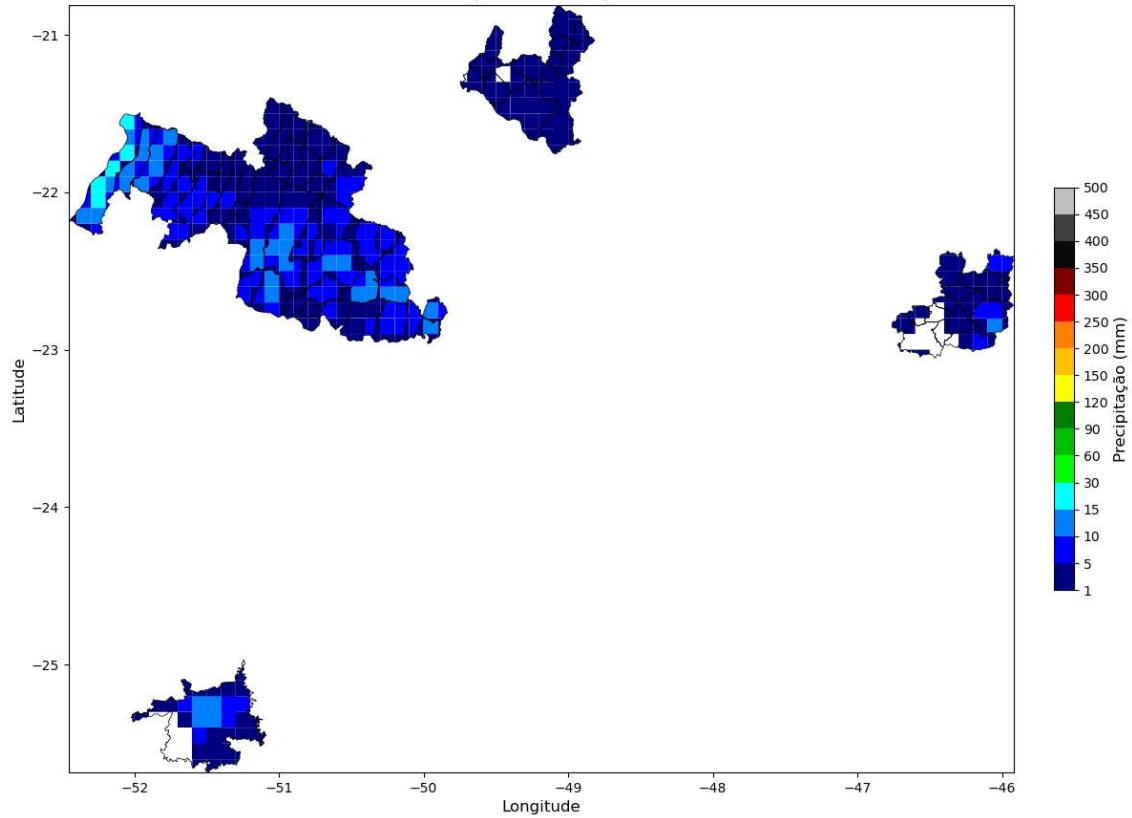

Precipitação Diária
(2026-02-04)

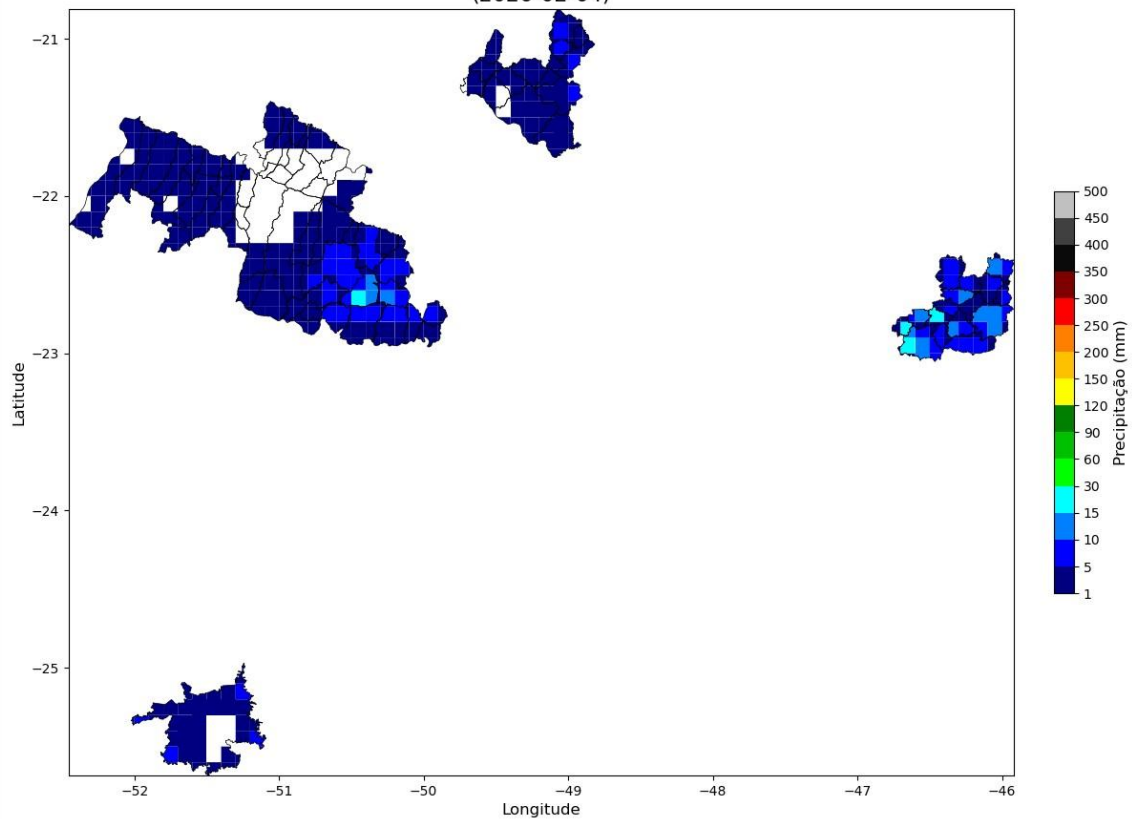

Rodovia Assis Chateaubriand Km 455 - 600 metros Parte B - Vila Mariana

Precipitação Diária
(2026-02-05)

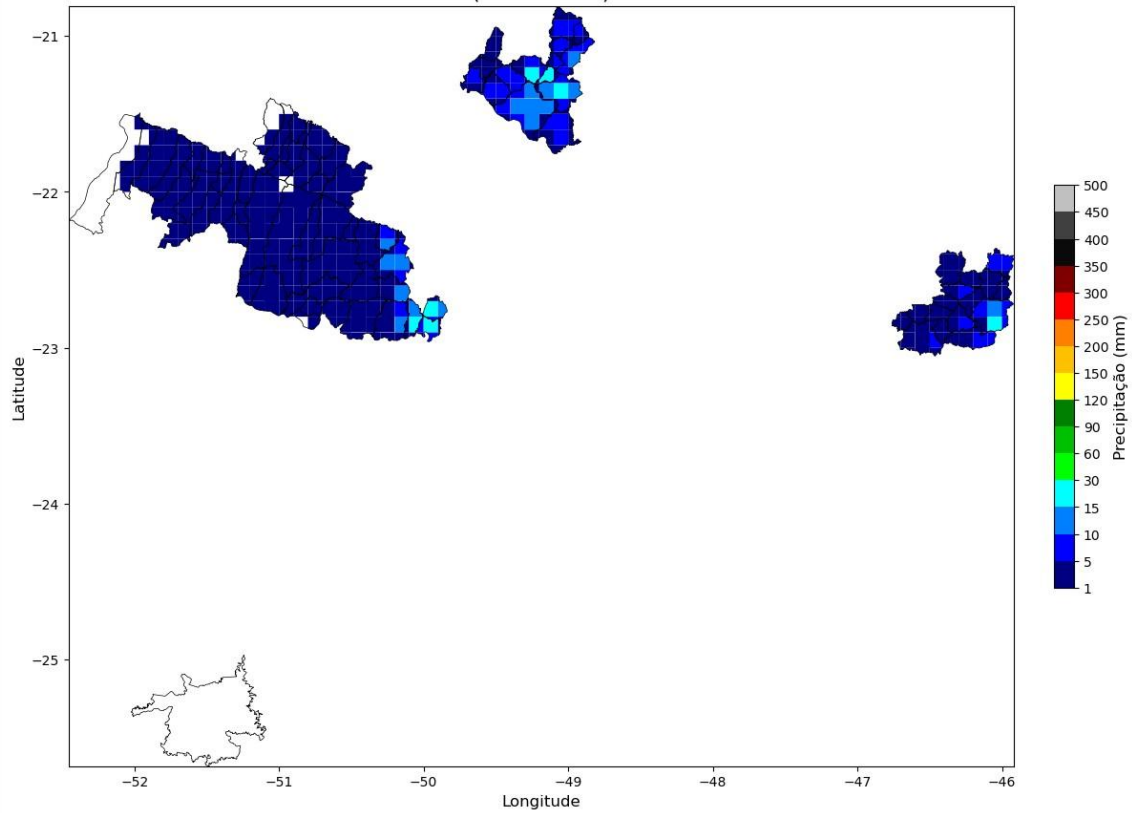

Precipitação Diária
(2026-02-06)

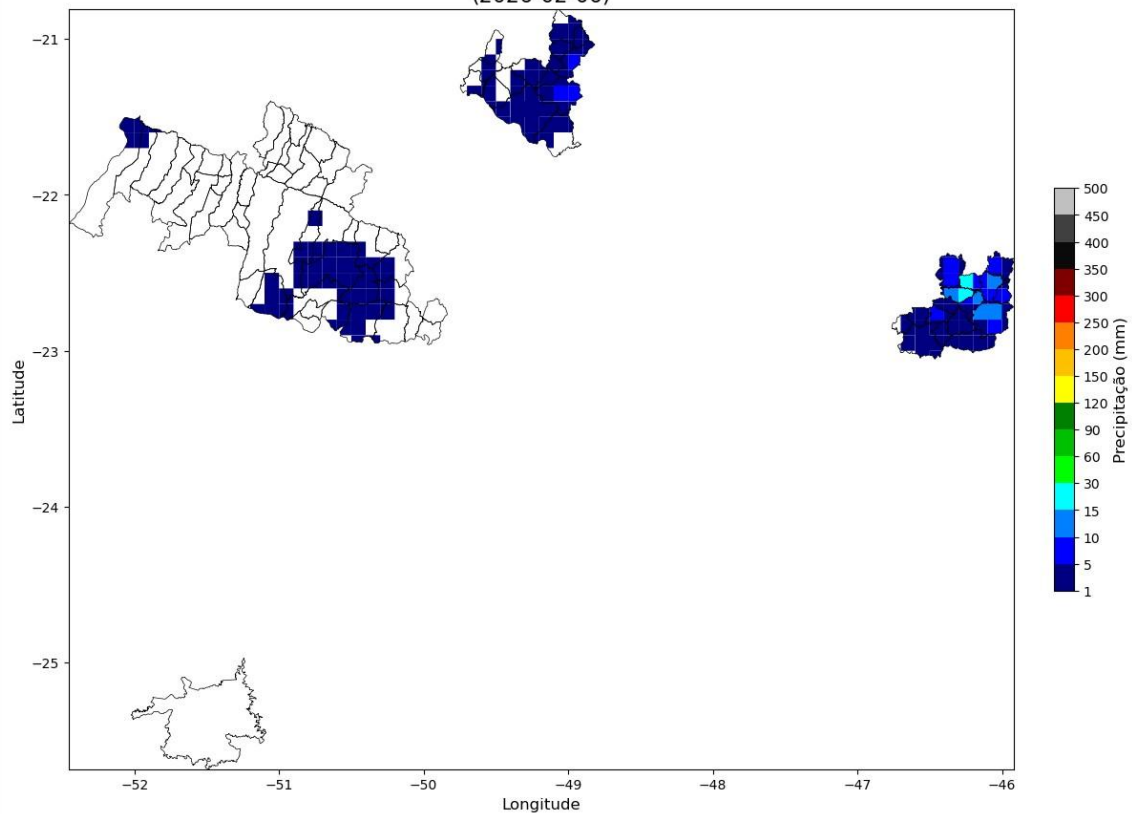

Precipitação Diária
(2026-02-07)

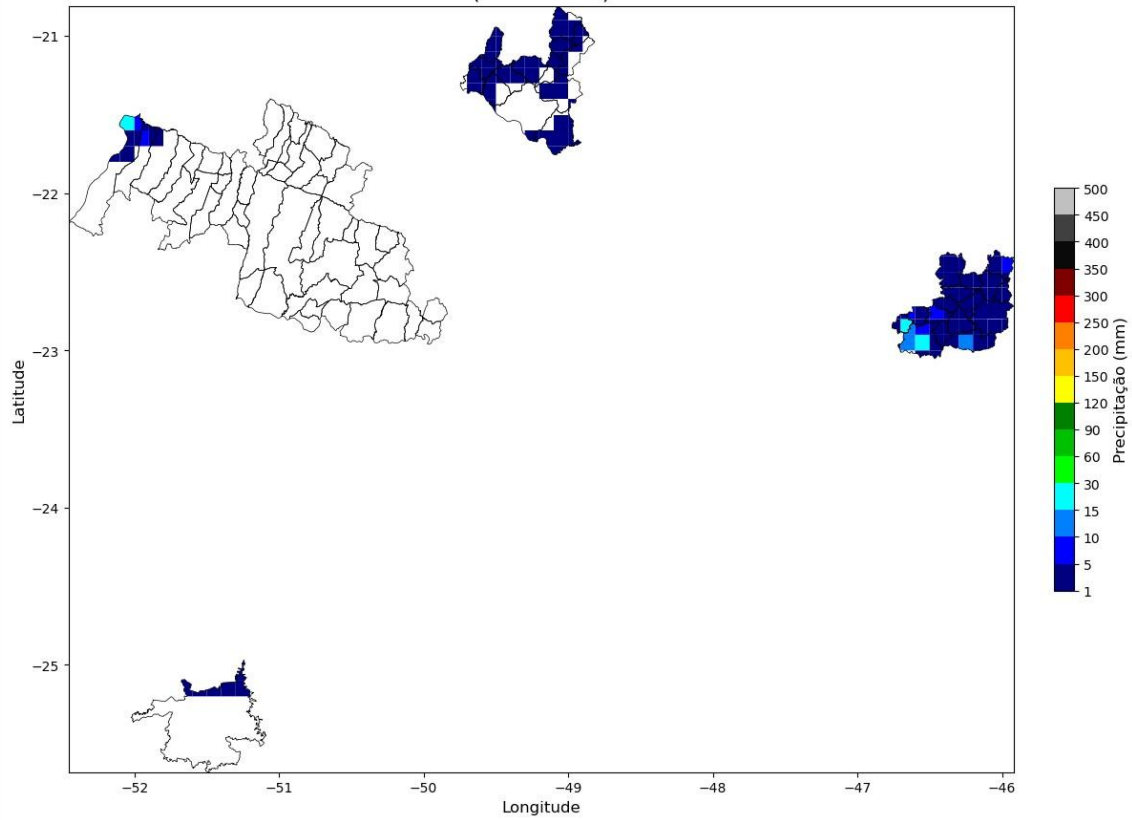

Precipitação Diária
(2026-02-08)

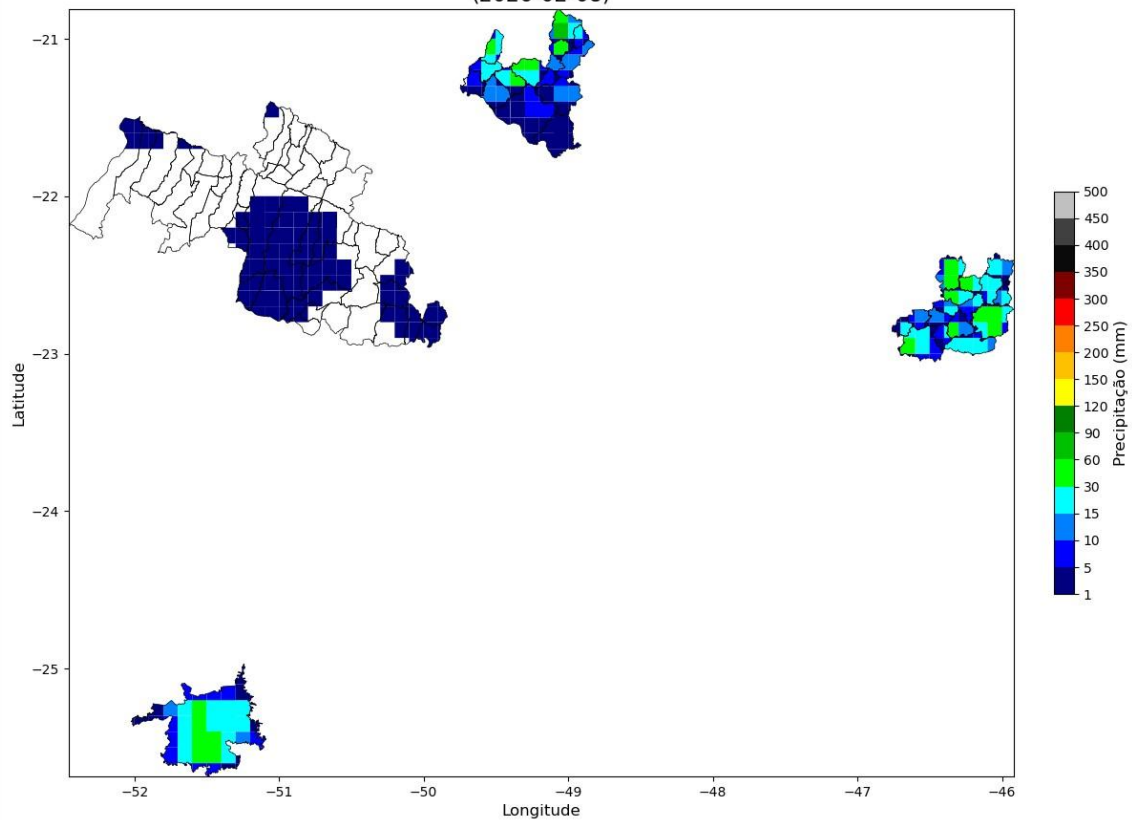

RODOVIA ASSIS CHATEAUBRIANT N 435 T 000 IMELTOS PARTE D - VILA IVALIA

Presidente Prudente-SP | CEP: 19053-680

07.282.377/0001-20 562408684115

(18) 3902-3500 | www.energisa.com.br

Precipitação Diária
(2026-02-09)

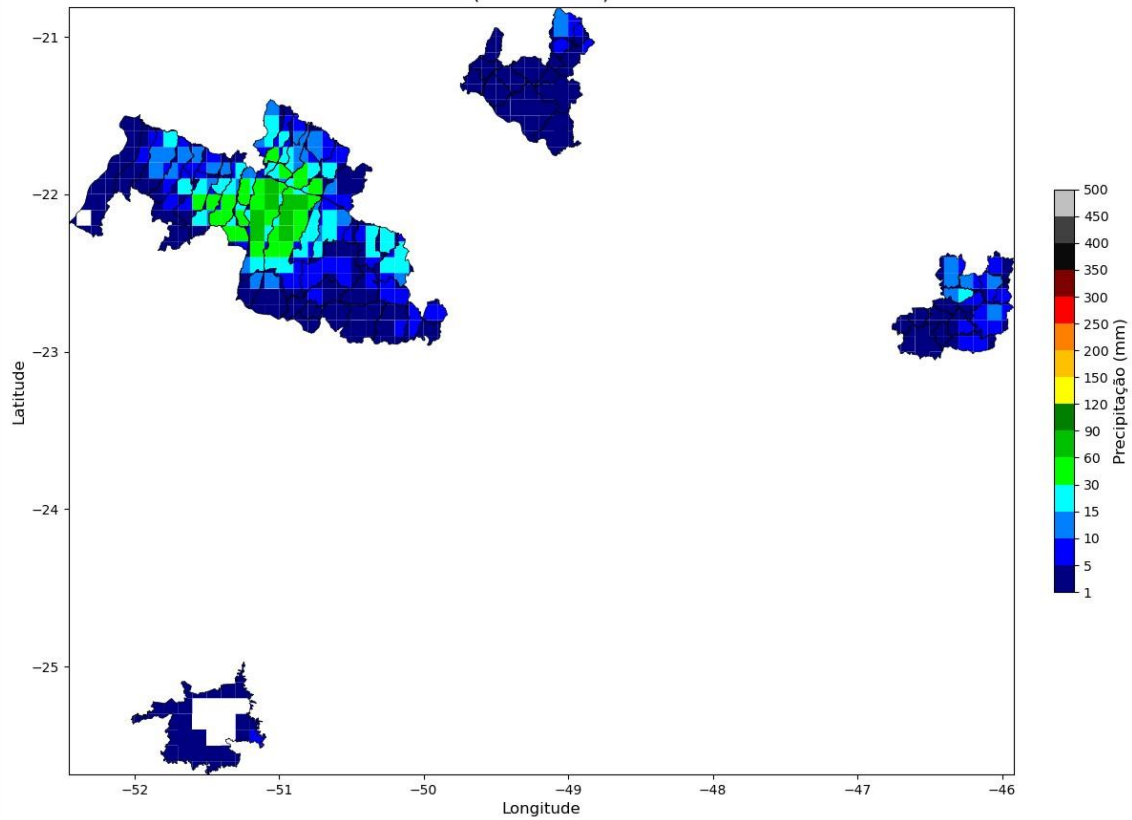

Precipitação Diária
(2026-02-10)

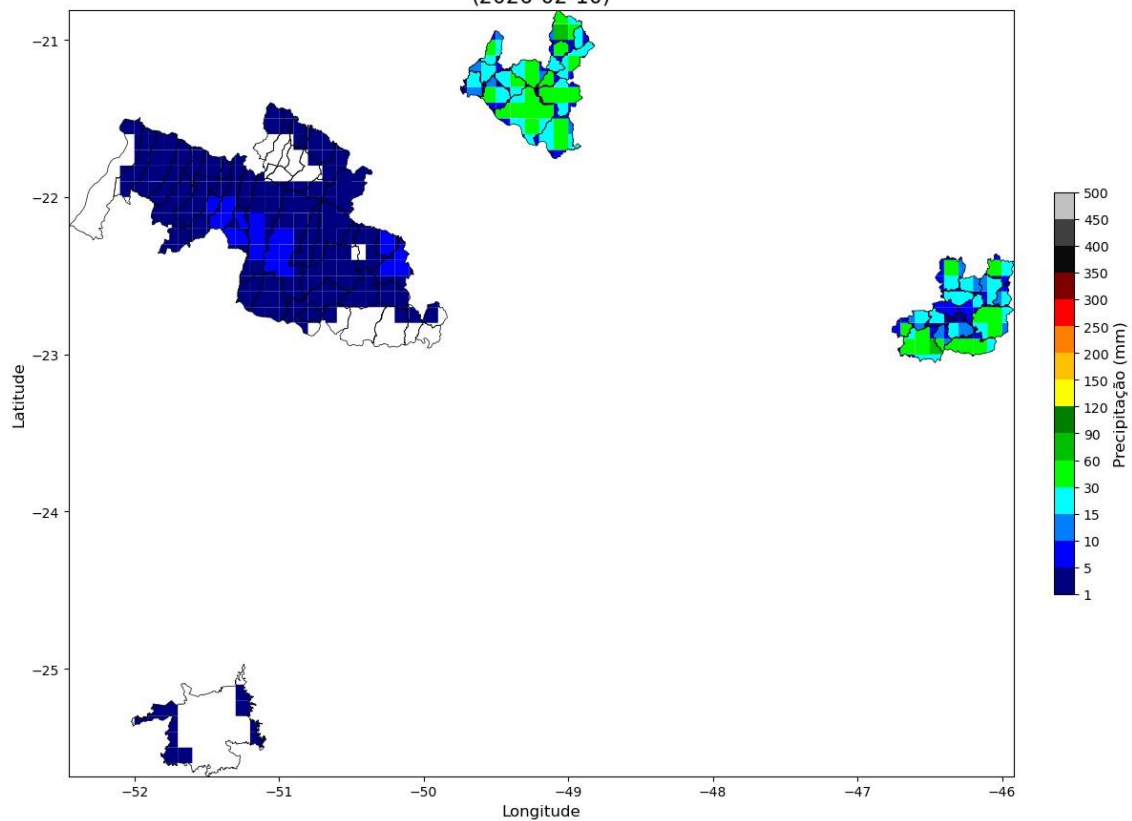

Rodovia Assis Chateaubriand Km 455 - 1.000 metros Parte B - Vila Iviana

Presidente Prudente-SP | CEP: 19053-680

07.282.377/0001-20 562408684115

(18) 3902-3500 | www.energisa.com.br

Precipitação Diária
(2026-02-11)

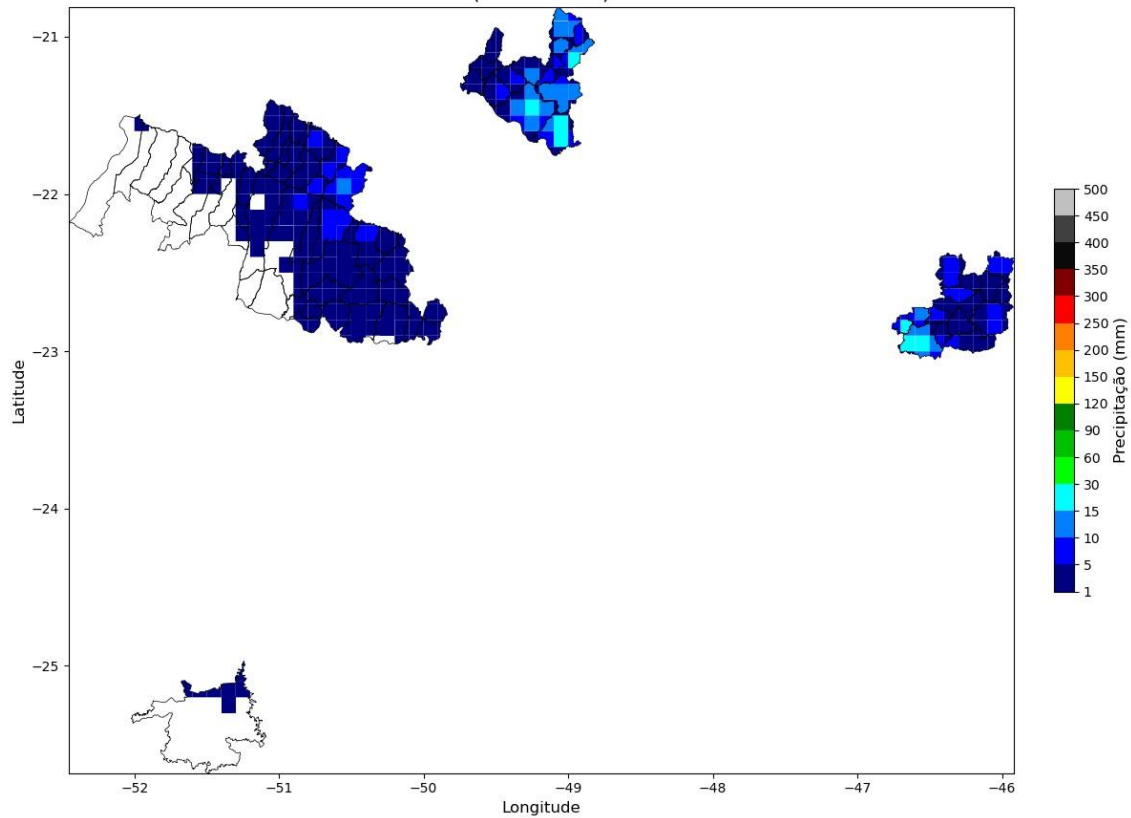

Precipitação Diária
(2026-02-12)

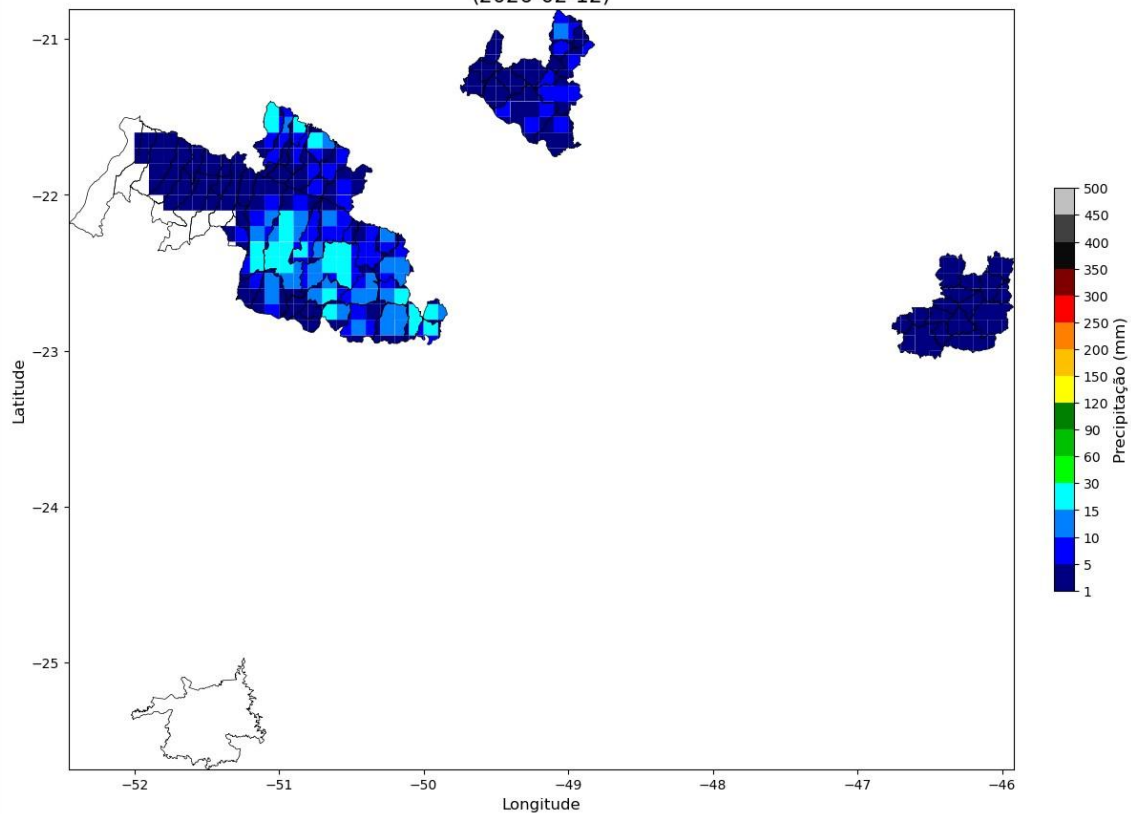



Figura 3 – Mapa de precipitação para os dias 01 a 13/02.

Intensidade Máxima das Rajadas
(2026-02-01)



Intensidade Máxima das Rajadas
(2026-02-02)

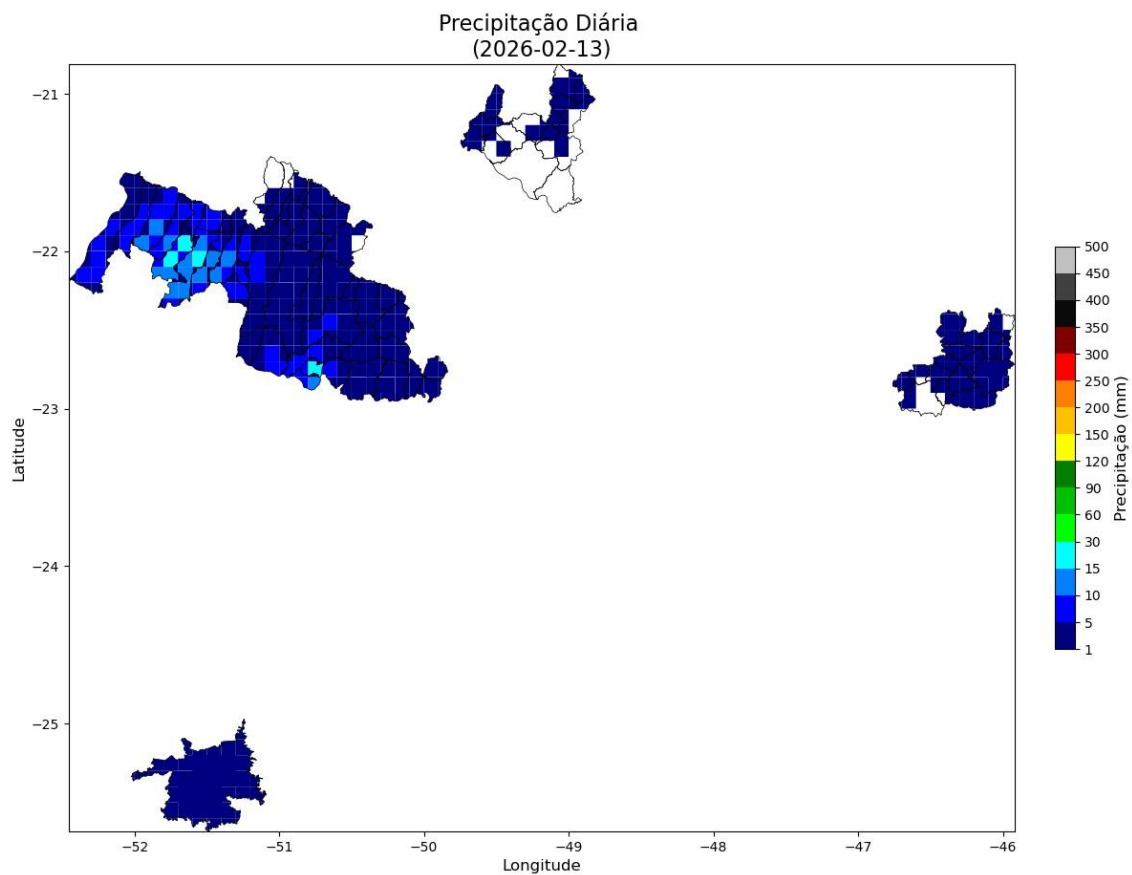
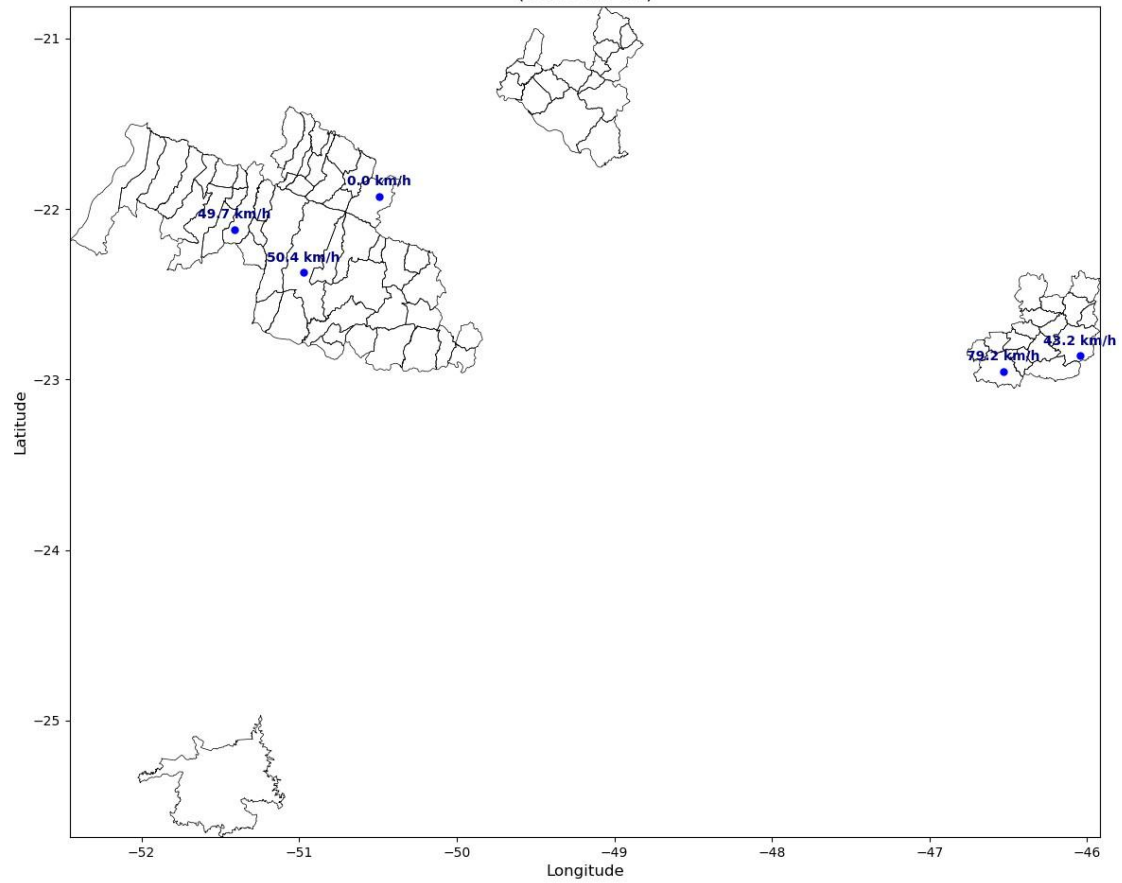
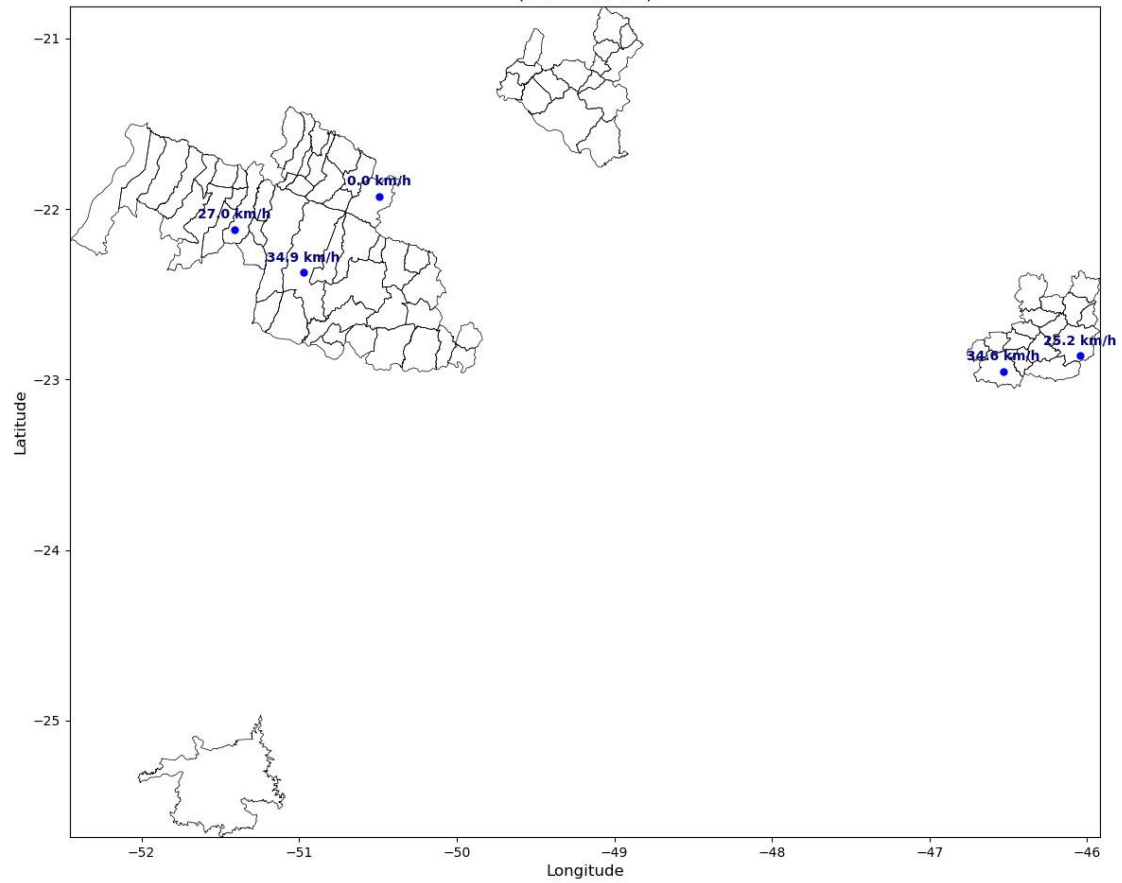

Intensidade Máxima das Rajadas
(2026-02-03)

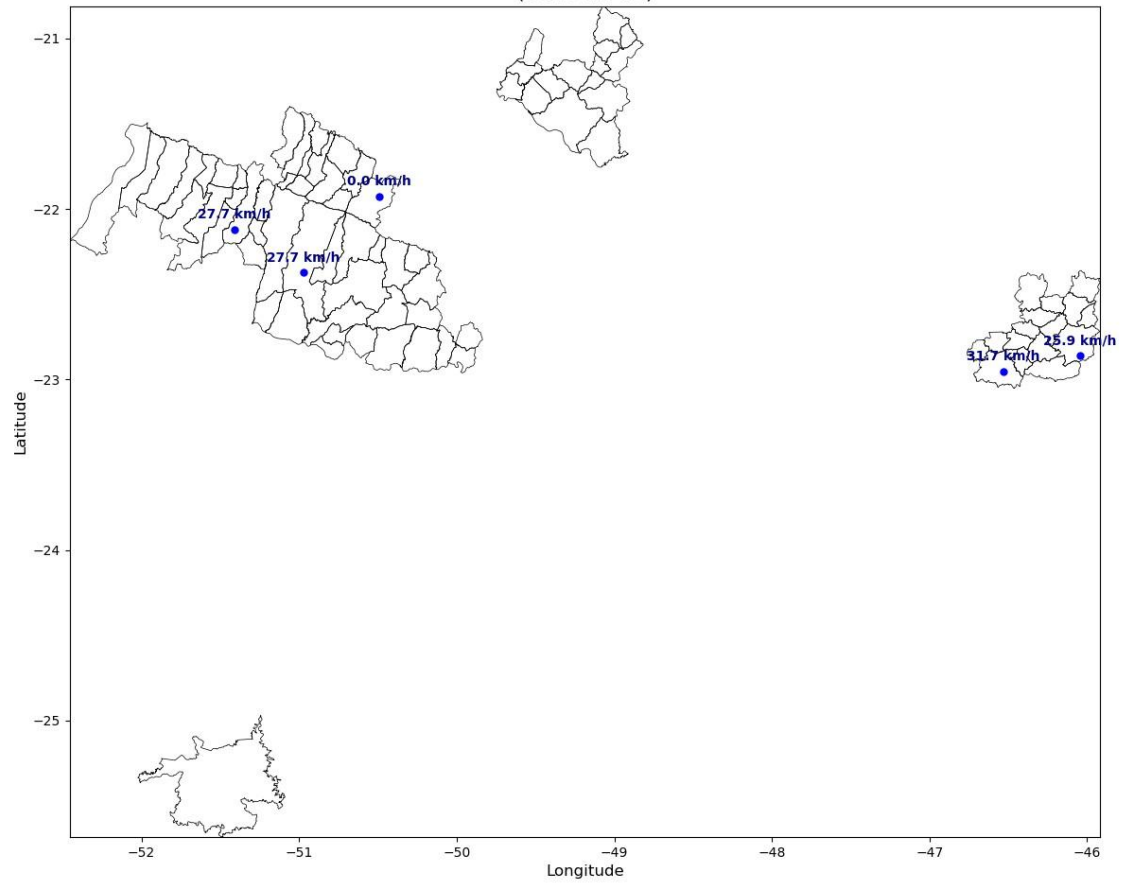

Intensidade Máxima das Rajadas
(2026-02-04)

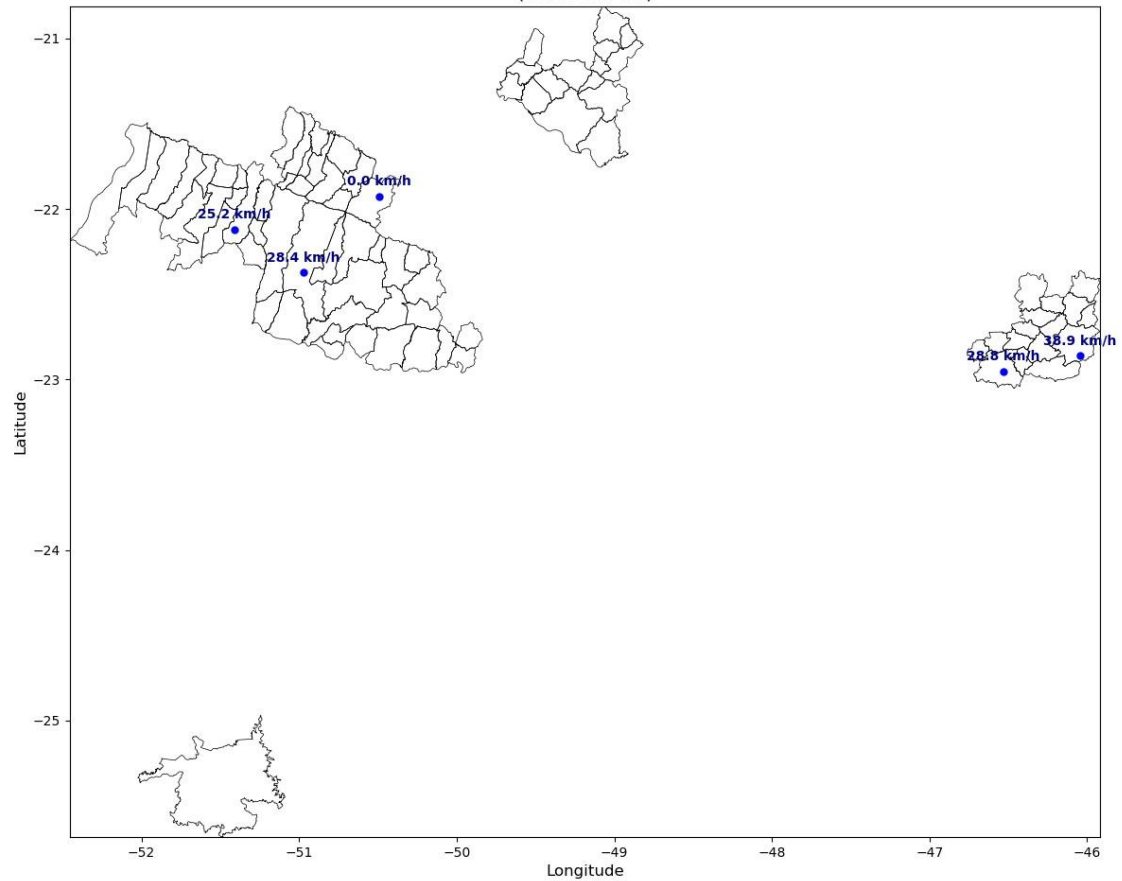

Intensidade Máxima das Rajadas
(2026-02-05)

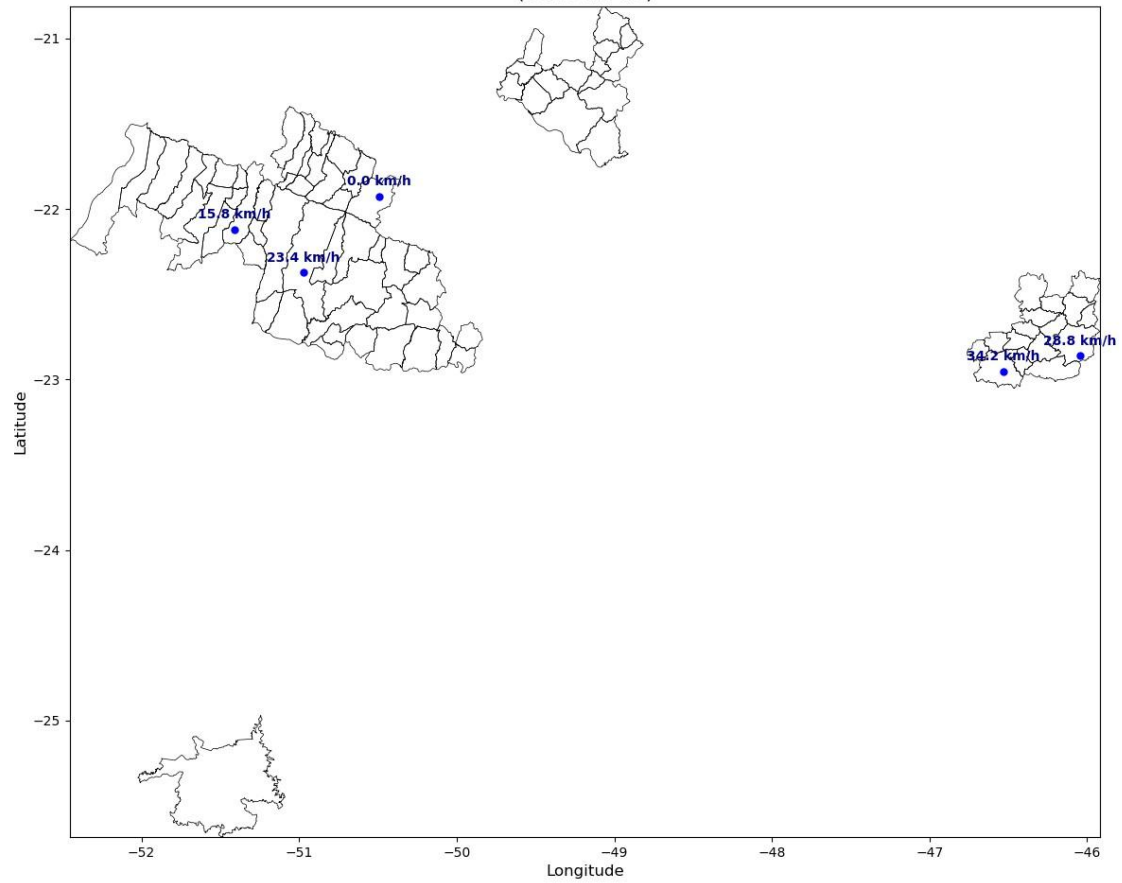

Intensidade Máxima das Rajadas
(2026-02-06)

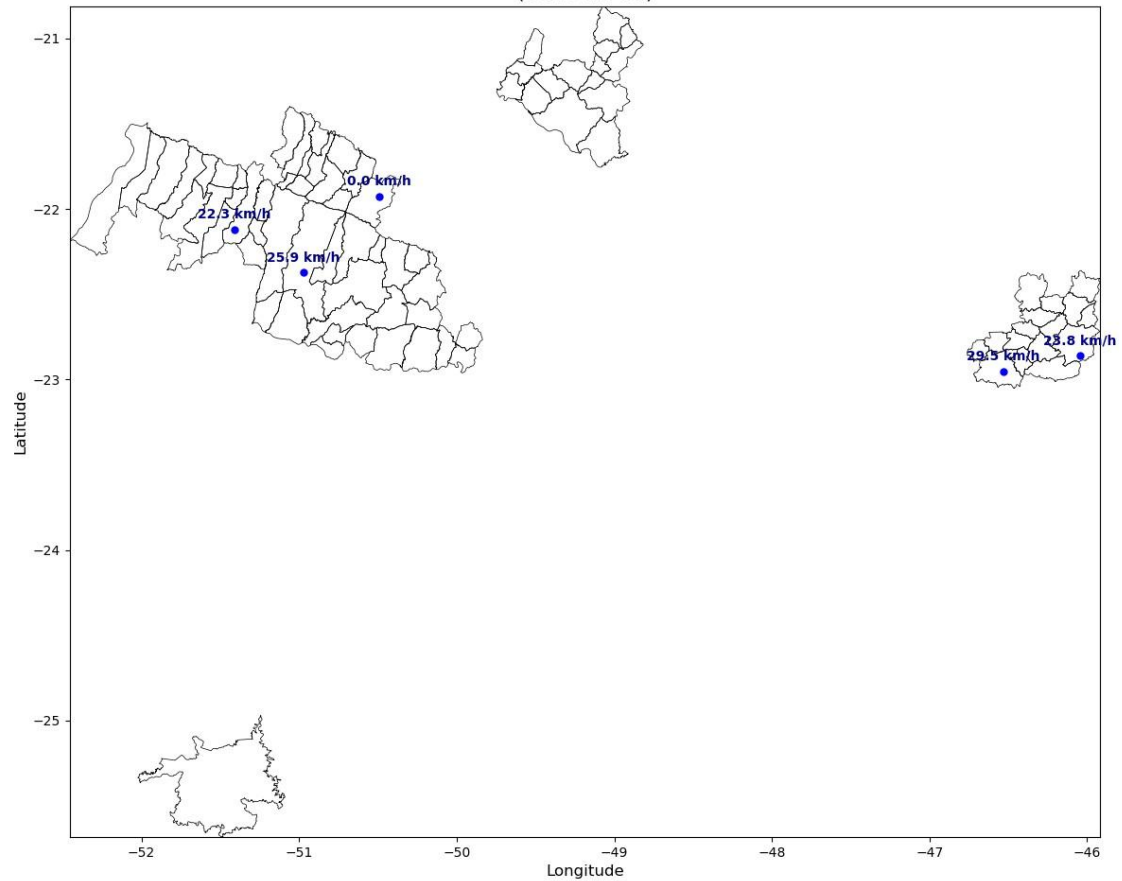

Intensidade Máxima das Rajadas
(2026-02-07)

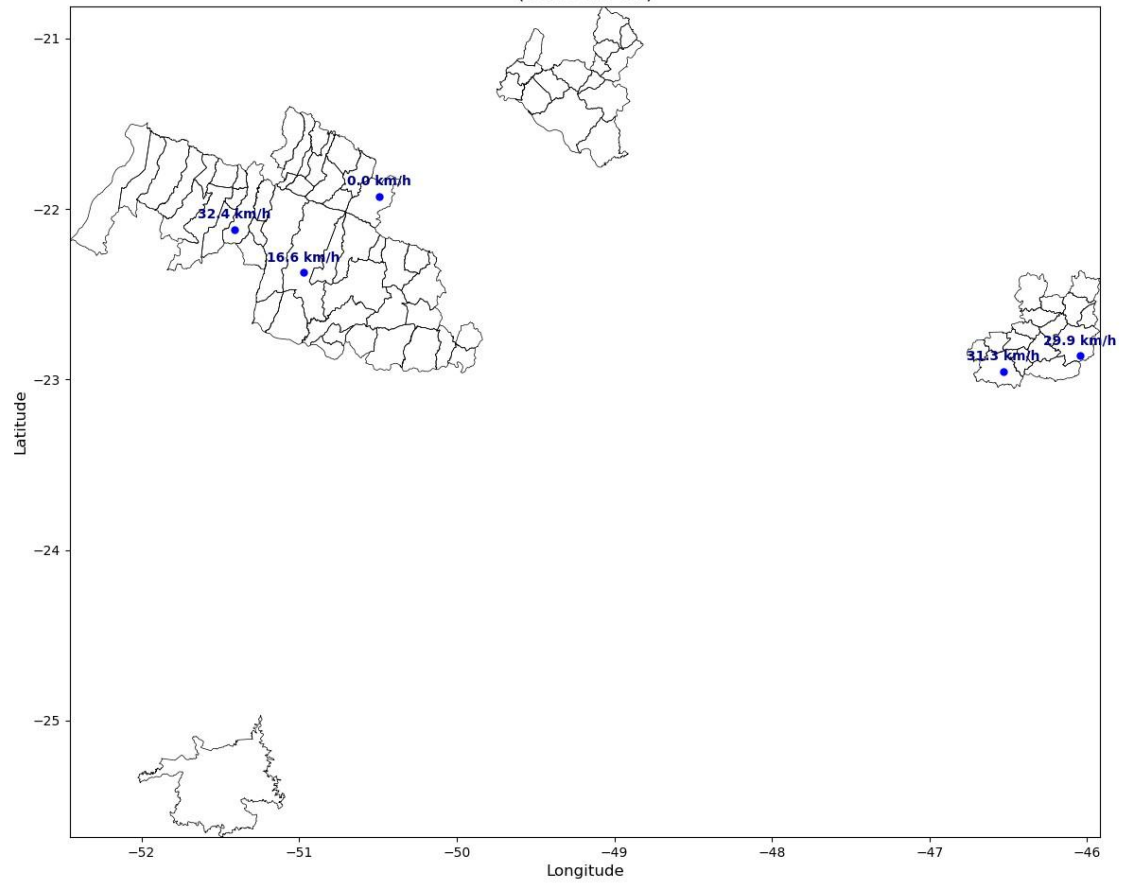

Intensidade Máxima das Rajadas
(2026-02-08)

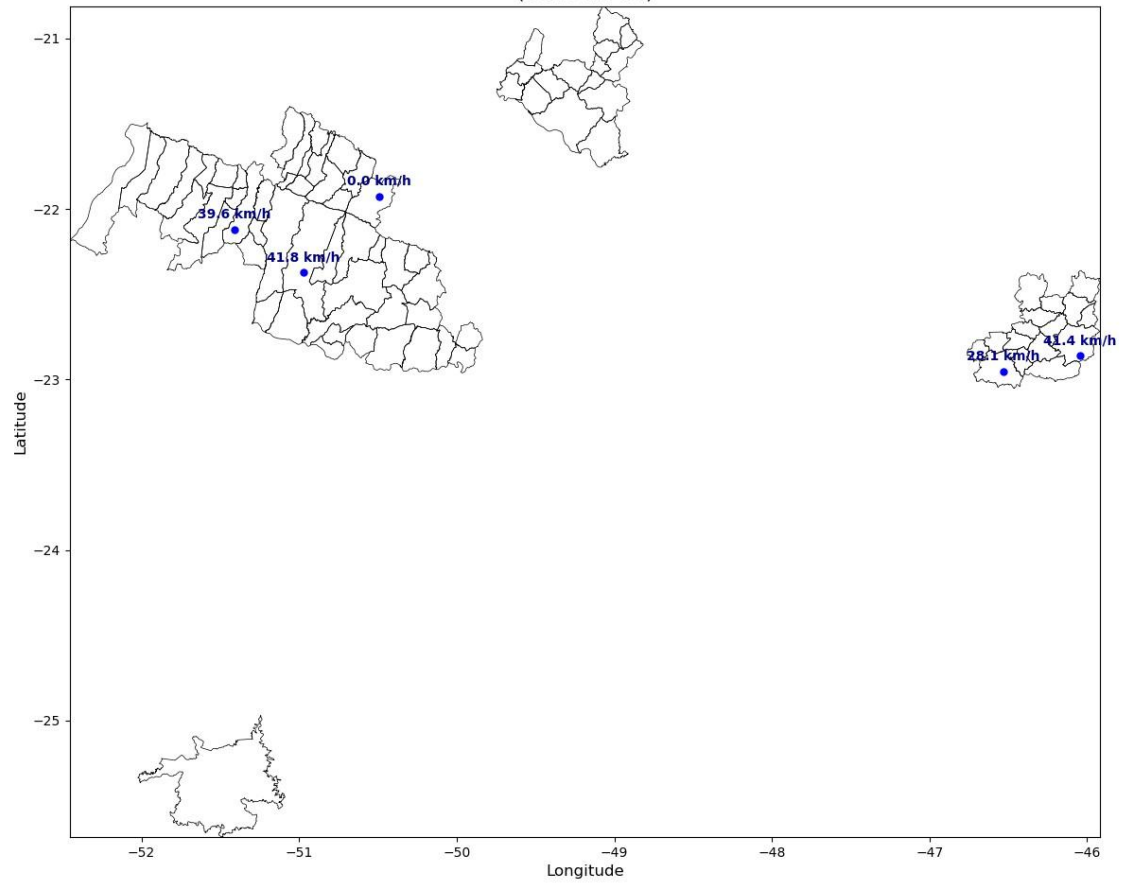

Intensidade Máxima das Rajadas
(2026-02-09)

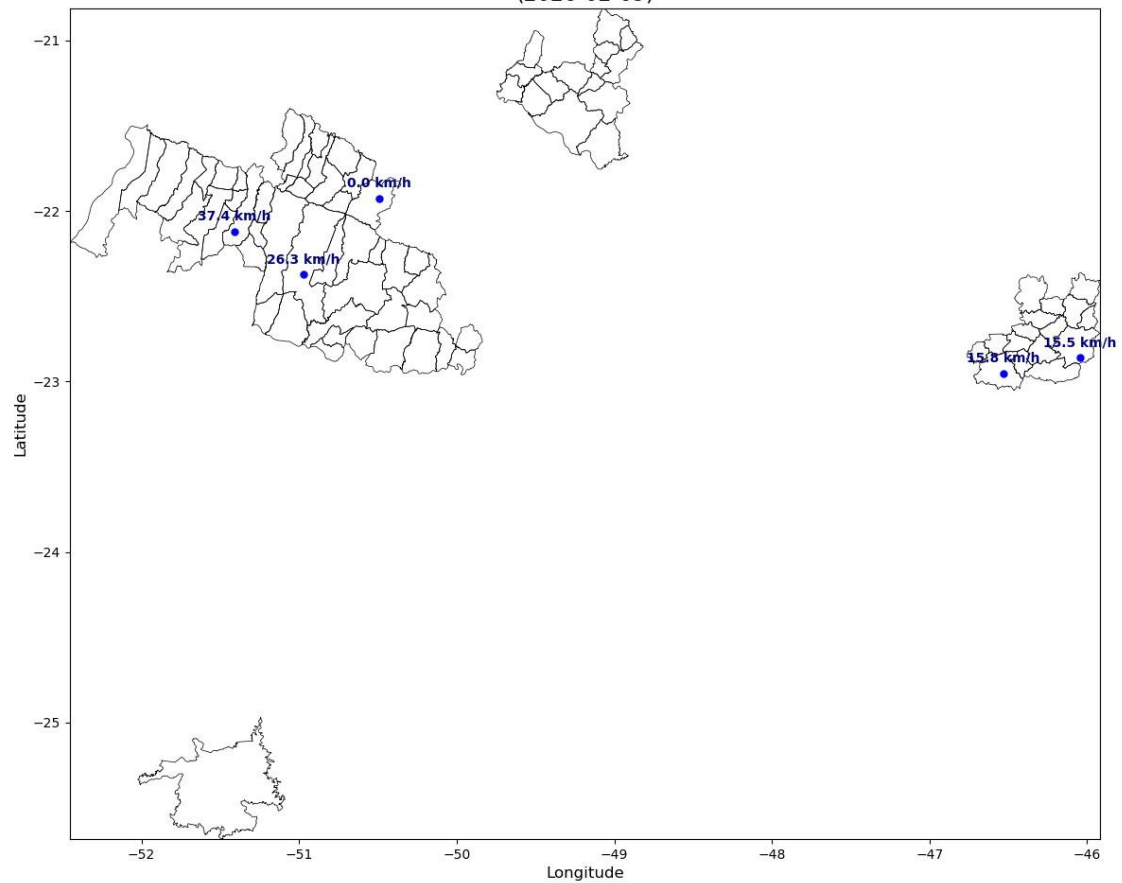

Intensidade Máxima das Rajadas
(2026-02-10)

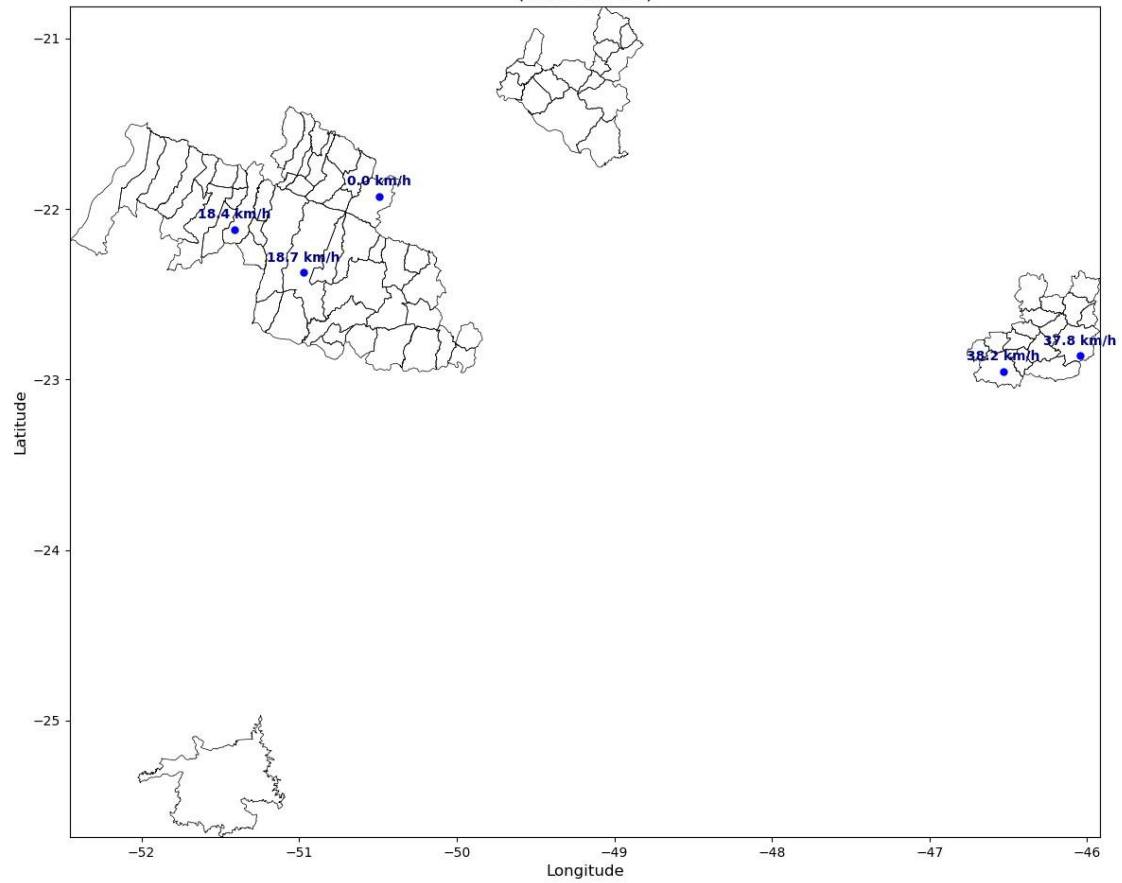

Intensidade Máxima das Rajadas
(2026-02-11)

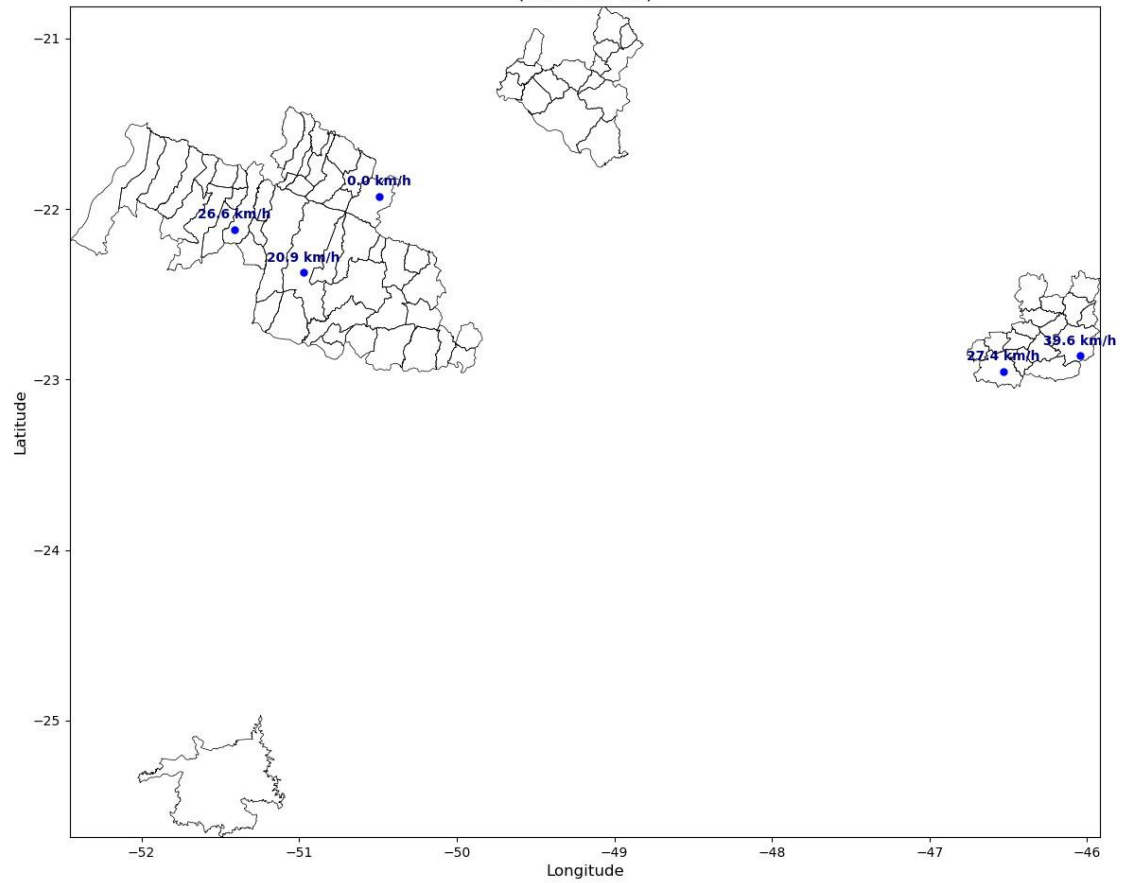

Intensidade Máxima das Rajadas
(2026-02-12)

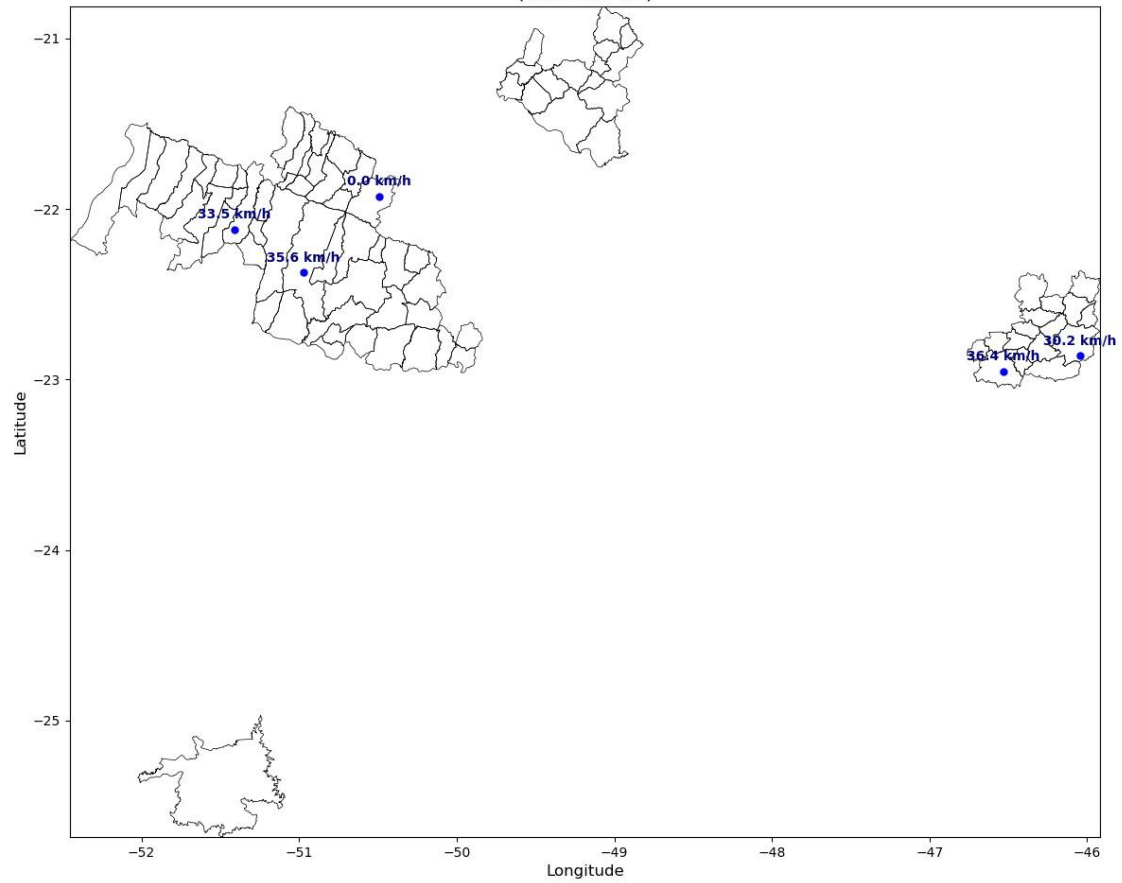



Figura 4 – Mapa de máximas rajadas para os dias 01 a 13/02.

3. CLASSIFICAÇÃO COBRADE

De modo a verificar se as condições atmosféricas associadas ao evento se enquadram em uma situação de emergência em conformidade com disposto no Anexo I da Instrução Normativa nº 01, de 24 de agosto de 2012 do Ministério da Integração Nacional referente à **Codificação Brasileira de Desastres – COBRADE** deve-se procurar descrever o evento como fazendo parte de um ou mais Subtipos preconizados como uma Interrupção em Situação de Emergência pela COBRADE e demonstrar sua intensidade condizente com uma situação de emergência conforme descrito na Instrução Normativa. A COBRADE divide os desastres naturais em cinco Grupos, treze Subgrupos, vinte e quatro Tipos e vinte e três Subtipos.

Dentro desta classificação e no contexto deste relatório, encontra-se o Grupo Desastres Meteorológicos que em seu item 1.3.1.2 contempla o Subgrupo Sistemas de Grande Escala/Escala Regional acompanhado de grande ocorrência de descargas e fortes ventos.

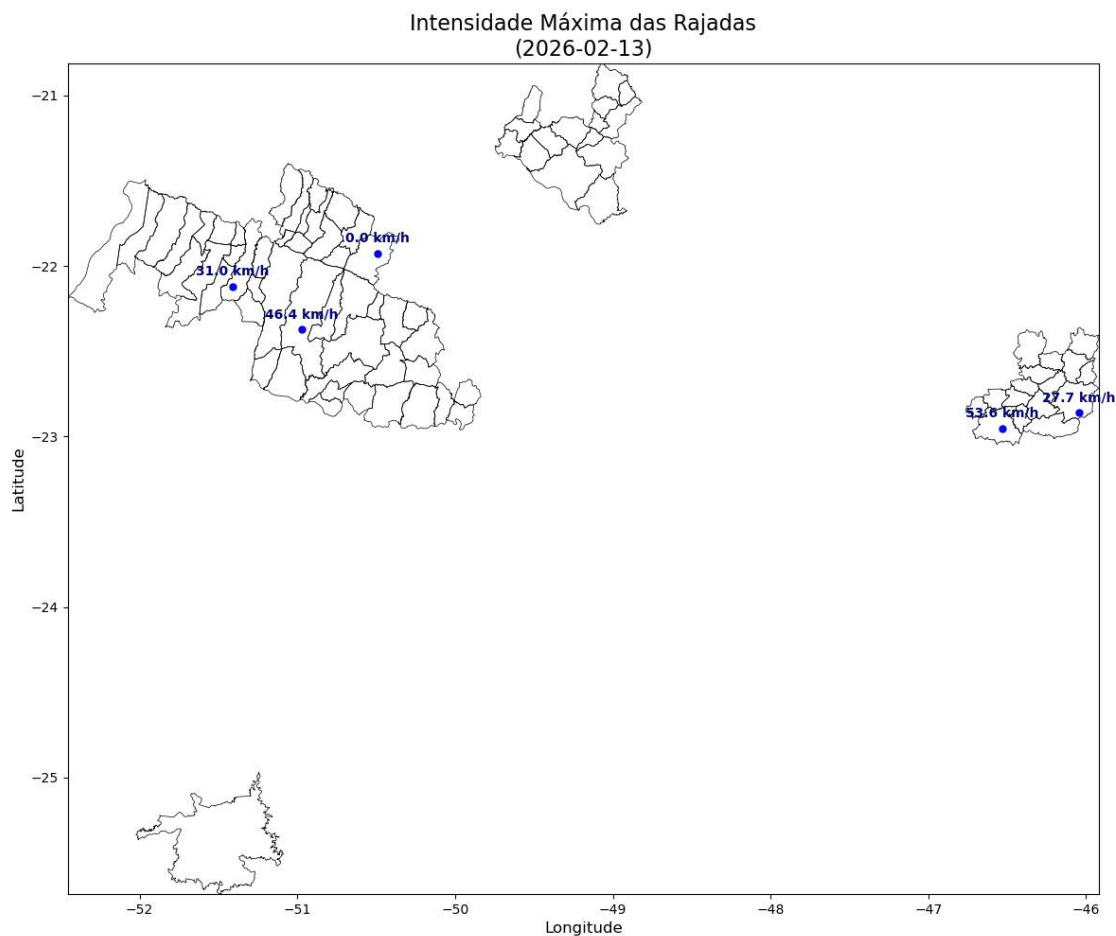
O enquadramento leva em conta as pesquisas realizadas pelo Grupo de Eletricidade Atmosférica (ELAT) do Instituto Nacional de Pesquisas Espaciais (INPE), pela National Weather Service (National Weather Service, 2015), bem como escalas de precipitação e de ventos (Vulnerabilidades das Megacidades Brasileiras às Mudanças Climáticas, 2013; Byers, 1944).

A partir dos dados de satélite, rede de detecção de descargas atmosféricas BrasilDAT Dataset (Pinto and Pinto, 2018) e dados de estações meteorológicas, as seguintes observações foram obtidas:

1. As imagens de satélite mostram o topo da tempestade atingindo a altura de 15-16 km, equivalente a uma altura da tropopausa, que corresponde à máxima extensão vertical que uma tempestade pode atingir nesta região. Sabe-se que quanto mais alto a altura do topo da tempestade mais severa ela tende a ser.
2. Foram registrados ventos de até 80 km/h na área da ESS. Com base na Escala de Beaufort, que classifica a intensidade dos ventos tendo em conta a sua velocidade, estes valores são considerados ventania forte, capaz de arrancar e derrubar árvores sobre a rede elétrica.
3. As chuvas diárias acumuladas durante o período da tempestade foram fortes, atingindo até 90 mm.
4. A atividade elétrica da tempestade foi alta. Durante o evento foram registradas 73.3967 descargas para o solo na área de concessão da Energisa – SS, valor considerado elevado.
5. O Índice de severidade da tempestade em termos de sua atividade elétrica total, envolvendo tanto as descargas para o solo como as descargas dentro da tempestade atingiu o valor máximo igual a 5 (a escala de severidade vai de 1 a 5) correspondente a tempestade severa.

4. EVIDÊNCIAS ENCONTRADAS NA MÍDIA

Foram encontradas evidências na mídia de tempestades em diferentes locais do estado, conforme mostrado na Figura 5.



INMET emite alerta amarelo de tempestade com risco de granizo em Presidente Prudente e região até sexta-feira (13)

INMET emite alerta de perigo potencial para Presidente Prudente e região

Figura 5 – Evidências de tempestades no período [4].

5. CONCLUSÃO

Os dados e informações constantes neste relatório demonstram claramente a ocorrência de um evento atípico com ventos fortes, atividade de descargas muito elevada e com chuvas fortes. Os detalhes do evento são mostrados na Tabela 1 a seguir.

Tabela 1 – Detalhes do Evento de 01/02/2026 a 13/02/2026.

Descrição	Sistema frontal associado a um ciclone provocando muitas descargas, chuvas fortes e ventos fortes.
Código COBRADE	1.3.1.2.0 (Sistemas de Grande Escala/Escala Regional)
Hora do Início do Evento	00:10 UT do dia 01/02/26
Hora do Fim do Evento	23:50 UT do dia 13/02/26
Abrangência	Todos os municípios

6. REFERÊNCIAS

- [1] Byers, H. R., General Meteorology, 83–85, 1944.
- [2] National Weather Service, Governo dos Estados Unidos. Disponível em: <<http://www.weather.gov>>. Acesso em: 08/05/2016.
- [3] Pinto Jr., O., Pinto, I.R.C.A., BrasilDAT Dataset: combining data from different lightning locating systems to obtain more precise lightning information, 25th Proceedings of the International Lightning Detection Conference (ILDC), Florida, US, March 2018.
- [4] O Tempo. Disponível em: <https://www.otempo.com.br/tempo/2026/2/13/inmet-emite-alerta-amarelo-detempestade-com-risco-de-granizo-em-presidente-prudente-e-regiao-ate-sexta-feira-13>

7. RESPONSABILIDADES

Este relatório foi elaborado sobre a responsabilidade técnica do Dr. Osmar Pinto Junior, pesquisador sênior e coordenador do Grupo de Eletricidade Atmosférica (ELAT) do Instituto Nacional de Pesquisas Espaciais (INPE).



Dr. Osmar Pinto Junior
Consultor Técnico

REGIONAL CENTRO

DIAGRAMA ELÉTRICO GEOGRÁFICO

\\smap-4456\Volto\Projeto\Volto_487\ANEXO\DiagramaElétrico

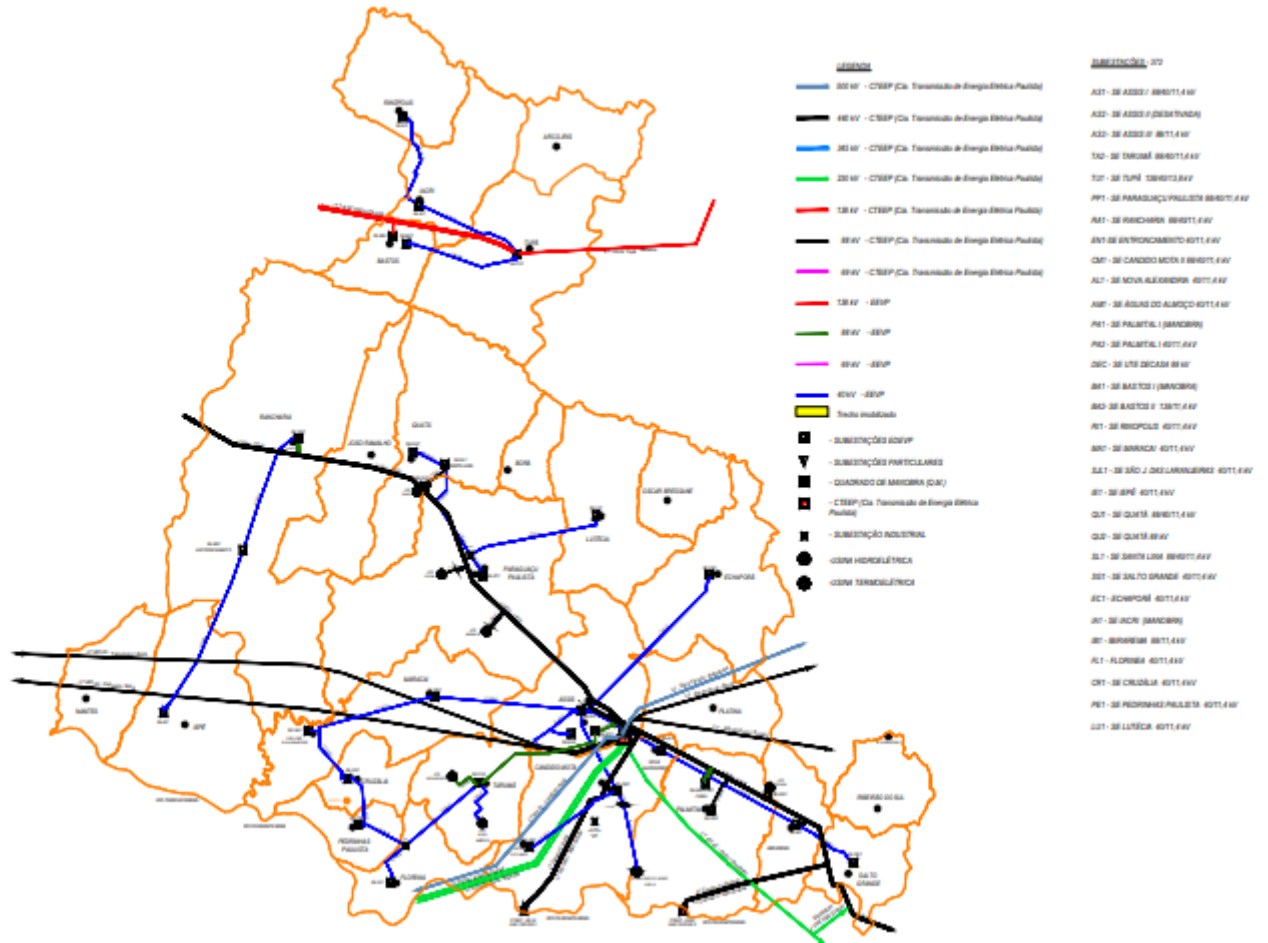

REGIONAL LESTE

DIAGRAMA ELÉTRICO GEOGRÁFICO

V:\app\proj-0605\Pólicia/Portugal/Faixa ABNT\LESTE\030205\energisa\Mapa

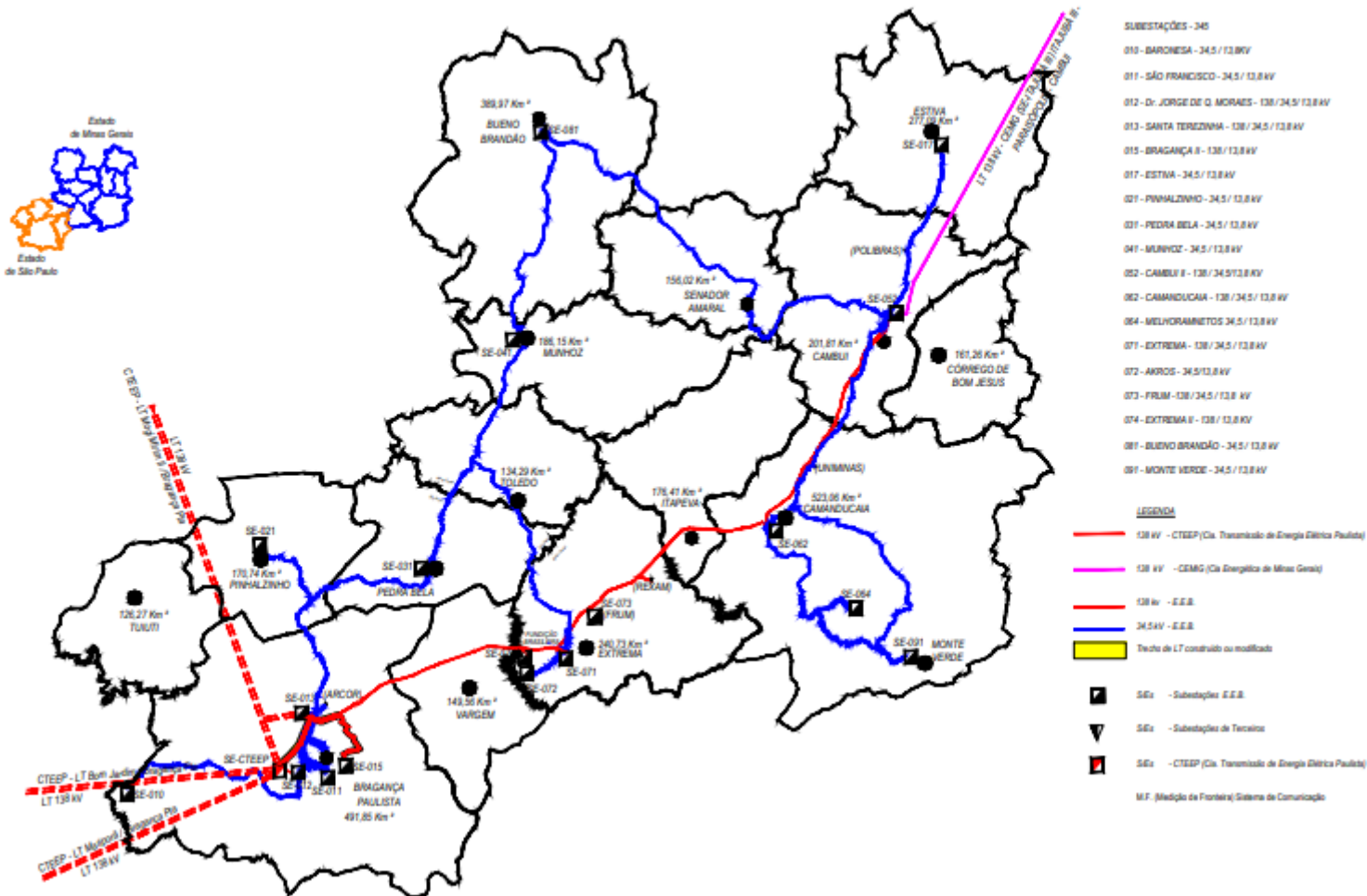

REGIONAL NORTE

\\p010001-48829\Fotos\Projeto\Figuras\ABNT\LEGENDA\Diagrama Elétrico

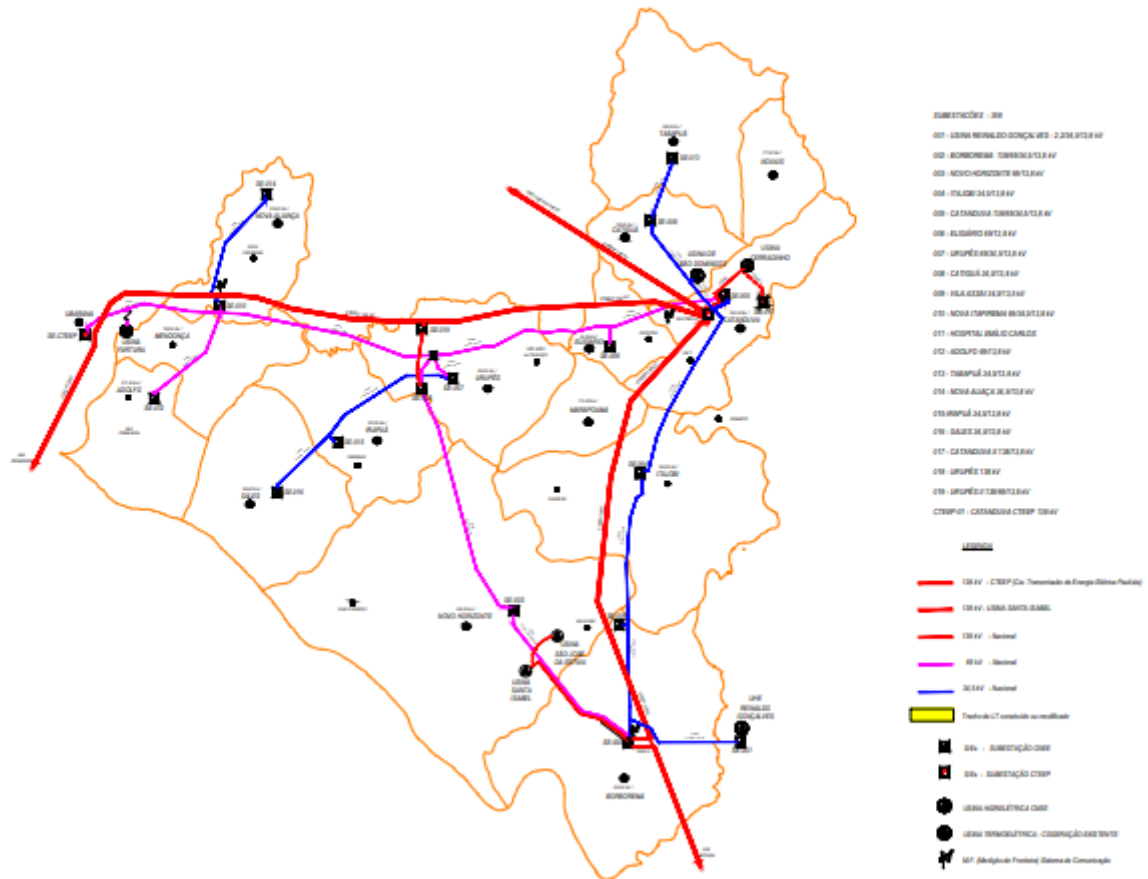
DIAGRAMA ELÉTRICO GEOGRÁFICO

REGIONAL SUL

DIAGRAMA GEOGRÁFICO

